

SwissDRG 6.0
version de tarification
(2017/2017)

Swiss
Diagnosis
Related
Groups
Version 6.0

Manuel de définition
Volume 2
(DRG G02A – I98Z)

© 2016 by SwissDRG SA, Berne, Suisse

Tous droits réservés. Les manuels de définition sont protégés par les droits d'auteur. Toute utilisation en dehors des conditions d'utilisation de SwissDRG SA sans autorisation écrite préalable est interdite.

SwissDRG version 6.0, version de tarification (2017/2017)
Manuel de définition

La version allemande fait foi

table des matières

1 Volume 1 (DRG A01A-F98Z)

index des figures et des tableaux	viii
Documents d'accompagnement de SwissDRG Manuel de définition 6.0 version tarification (2017/2017)	x
Remarque préliminaire	xi
Liste des abréviations	xii
Introduction	1
1 Objectifs	1
2 Contexte	1
3 Classification SwissDRG 6.0, version de tarification (2017/2017)	3
3.1 Notation des DRG	4
3.2 Détermination des niveaux de sévérité	5
4 Regroupement d'épisodes de traitement par DRG	6
4.1 Variables nécessaires au regroupement	6
4.2 Examen des caractéristiques démographiques et cliniques	6
4.3 Classement dans un MDC	6
4.4 Traitement Pré-MDC	7
4.5 Partitionnement des MDC	7
4.6 Classement dans les DRG de base	8
4.7 Détermination des CCL et PCCL	8
4.8 Classement dans un DRG	8
4.9 Diverses fonctions affectant le regroupement des cas	9
4.10 DRG d'erreur et autres DRG	9
5 Indications sur l'utilisation de ce manuel de définition	10
5.1 Utilisation du manuel	10
5.2 Symboles et conventions	14
6 Particularités de la version 6.0 de SwissDRG, version de tarification (2017/2017)	16
6.1 Validité des classifications de diagnostics et d'intervention	16

1 Volume 1 (DRG A01A-F98Z) *suite*

6.2	Marquage de la latéralité	16
6.3	Interventions de type OR et NonOR	16
Pré-MDC	(DRGs A01A-B61C)	43
MDC 01	Maladies et troubles du système nerveux (DRGs B01Z-B90B)	139
MDC 02	Maladies et troubles de l'oeil (DRGs C01Z-C64Z)	321
MDC 03	Maladies et troubles de l'oreille, du nez, de la bouche et de la gorge (DRGs D01A-D67Z)	353
MDC 04	Maladies et troubles des organes respiratoires (DRGs E01A-E90Z)	457
MDC 05	Maladies et troubles de l'appareil circulatoire (DRGs F01A-F98C)	523

2 Volume 2 (DRGs G02A-I98Z)

MDC 06	Maladies et troubles des organes digestifs (DRGs G02A-G73Z)	1
MDC 07	Maladies et troubles du système hépatobiliaire et du pancréas (DRGs H01A-H64B)	137
MDC 08	Maladies et troubles de l'appareil musculosquelettique et du tissu conjonctif (DRGs I02A-I98Z)	201

3 Volume 3 (DRGs J01Z-P67D)

MDC 09	Maladies et troubles de la peau, du tissu sous-cutané et de la glande mammaire (DRGs J01A-J68B)	1
MDC 10	Maladies endocriniennes, nutritionnelles et métaboliques (DRGs K03Z-K64D)	141
MDC 11	Maladies et troubles des organes urinaires (DRGs L02Z-L72B)	185

3 Volume 3 (DRGs J01Z-P67D) *suite*

MDC 12	Maladies et troubles des organes génitaux masculins (DRGs M01A-M64Z)	267
MDC 13	Maladies et troubles des organes génitaux féminins (DRGs N01A-N62B)	301
MDC 14	Grossesse, naissance et suites de couches (DRGs O01A-O65D)	351
MDC 15	Nouveau-nés (DRGs P02A-P67D)	399
	Problème grave chez le nouveau-né	605
	Plusieurs problèmes graves chez le nouveau-né	639

4 Volume 4 (DRGs Q01Z-Z66Z)

MDC 16	Affections du sang, des organes hématopoïétiques et du système immunitaire (DRGs Q01Z-Q61E)	1
MDC 17	Néoformations hématologiques et solides (DRGs R01A-R65Z)	15
MDC 18A	VIH (DRGs S01Z-S65Z)	115
MDC 18B	Maladies infectieuses et parasitaires (DRGs T01A-T64B)	135
MDC 19	Maladies et troubles psychiques (DRGs U01A-U66C)	153
MDC 20	Usage d'alcool et de drogues et troubles psychiques induits par l'alcool et les drogues (DRGs V60A-V64Z)	167
MDC 21A	Traumatisme multiple (DRGs W01A-W61C)	177
MDC 21B	Blessures, empoisonnements et effets toxiques dus aux drogues et médicaments (DRGs X01A-X64Z)	255
MDC 22	Brûlures (DRGs Y01Z-Y63Z)	385
MDC 23	Facteurs influant sur l'état de santé et autre mise à contribution de la santé publique (DRGs Z01Z-Z66Z)	423
Fonctions globales		439
	Procédure OR sans rapport	439

4

Volume 4 (DRGs Q01Z-Z66Z) *suite*

Poids à l'admission	467
Procédures opératoires particulières	473
Procédures opératoires complexes	553
Procédures de complications	581
Dialyse	601
Traumatisme multiple	607
Interventions sur plusieurs localisations	625
Traitement complexe de soins intensifs > 980 / 1104 points	671
Traitement complexe de réhabilitation précoce gériatrique	677
Réhabilitation précoce	683
Traitement complexe de soins intensifs > 392 / 552 points	689
Procédures opératoires complexes en plusieurs temps	695
Procédures opératoires particulières en quatre temps	721
Procédures de complication pré-MDC	801
Intervention multiviscérale pour maladies et troubles des organes digestifs	827

5

Volume 5 annexes

Annexe A Index codes diagnostics / MDC / DRG	1
Annexe B Index codes d'interventions / MDC / DRG	157
Tableaux des interventions globales	558
Aperçu des fonctions	559
Intervention sur plusieurs localisations	562
Annexe C CC, exclusions de CC, CCL et calcul de PCCL	563
Annexe D Plausibilité	615
Glossaire	685
Index des sources	687

MDC 06

Maladies et troubles des
organes digestifs

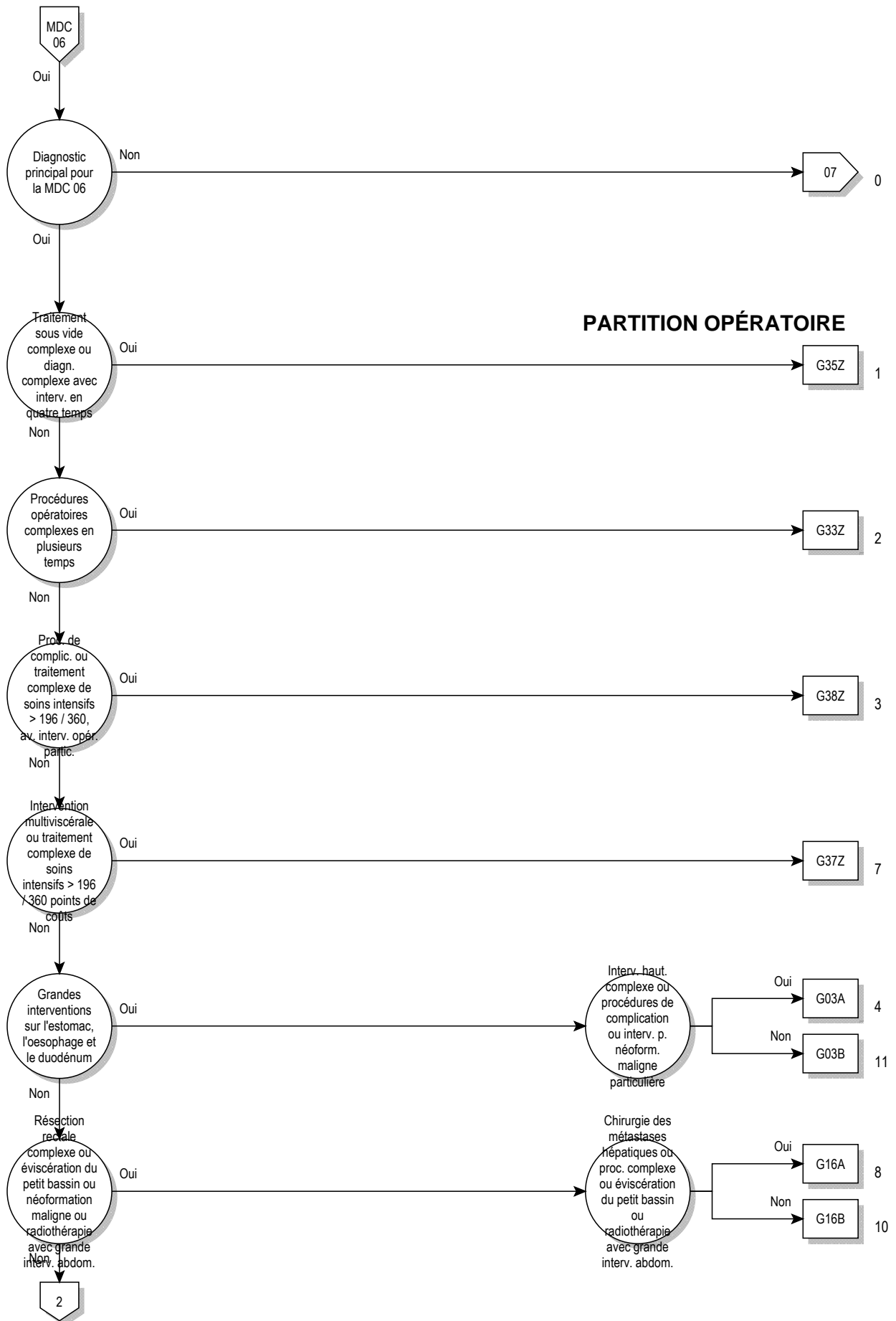

06

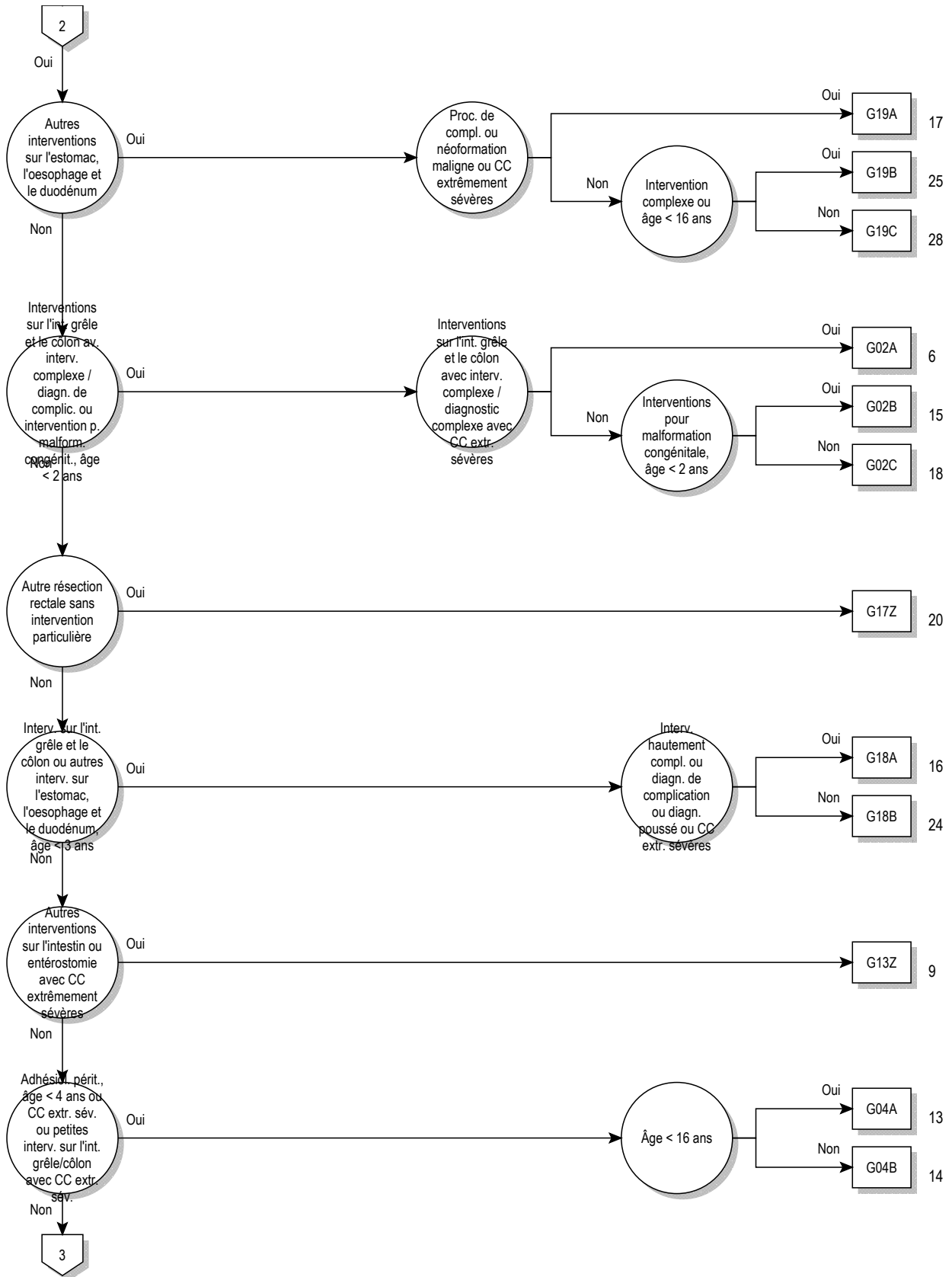

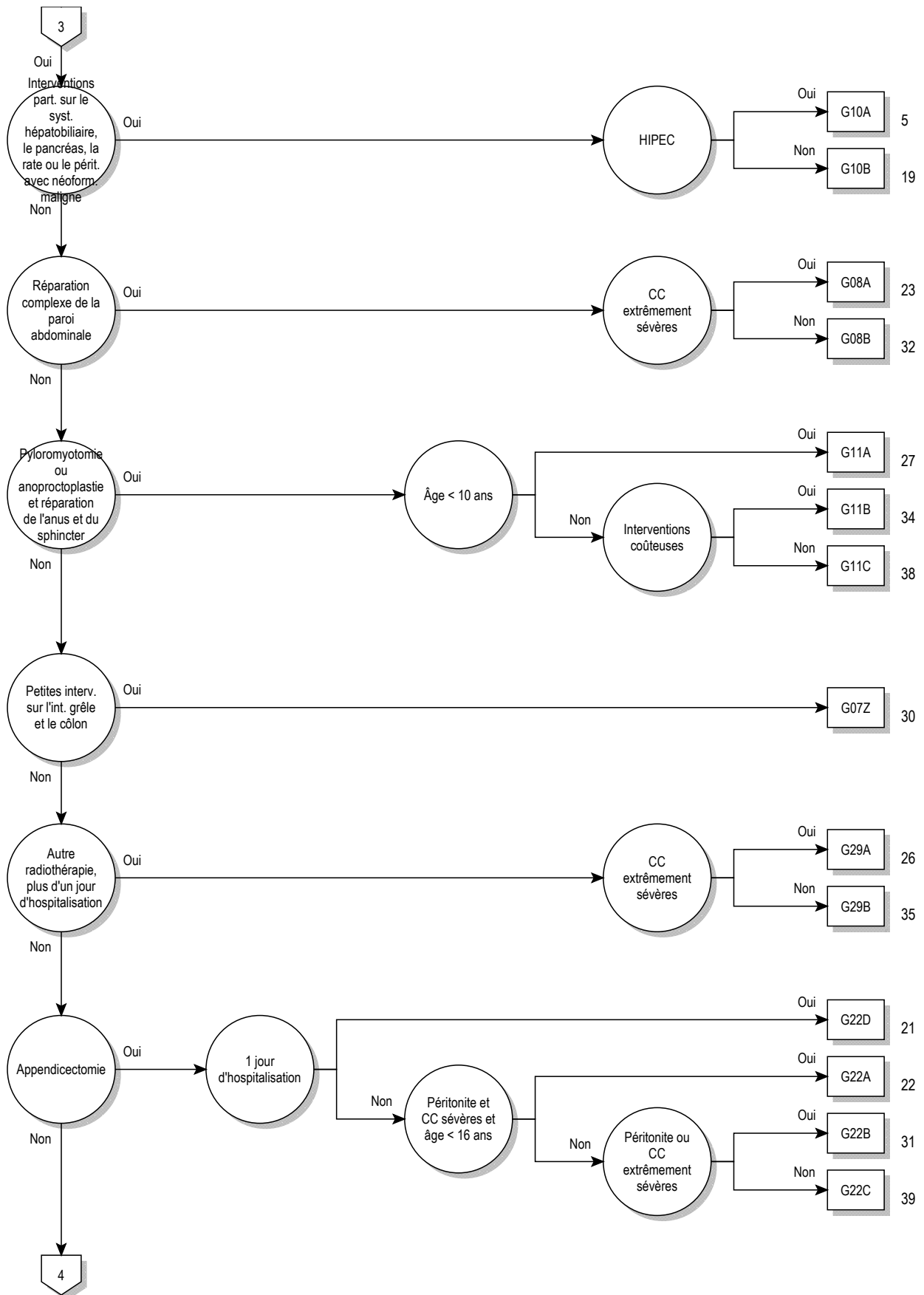

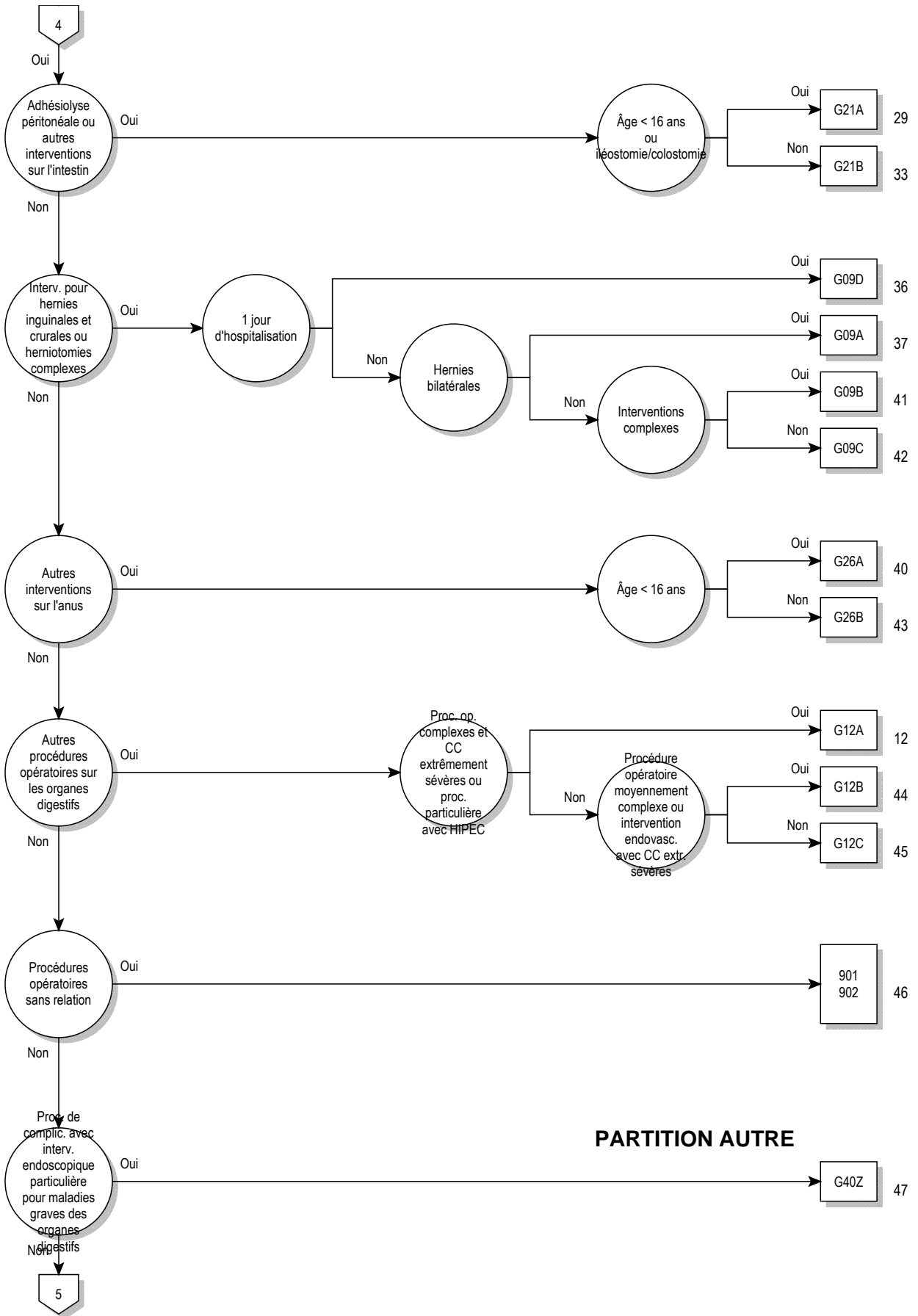

06

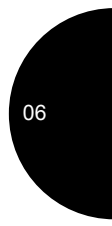
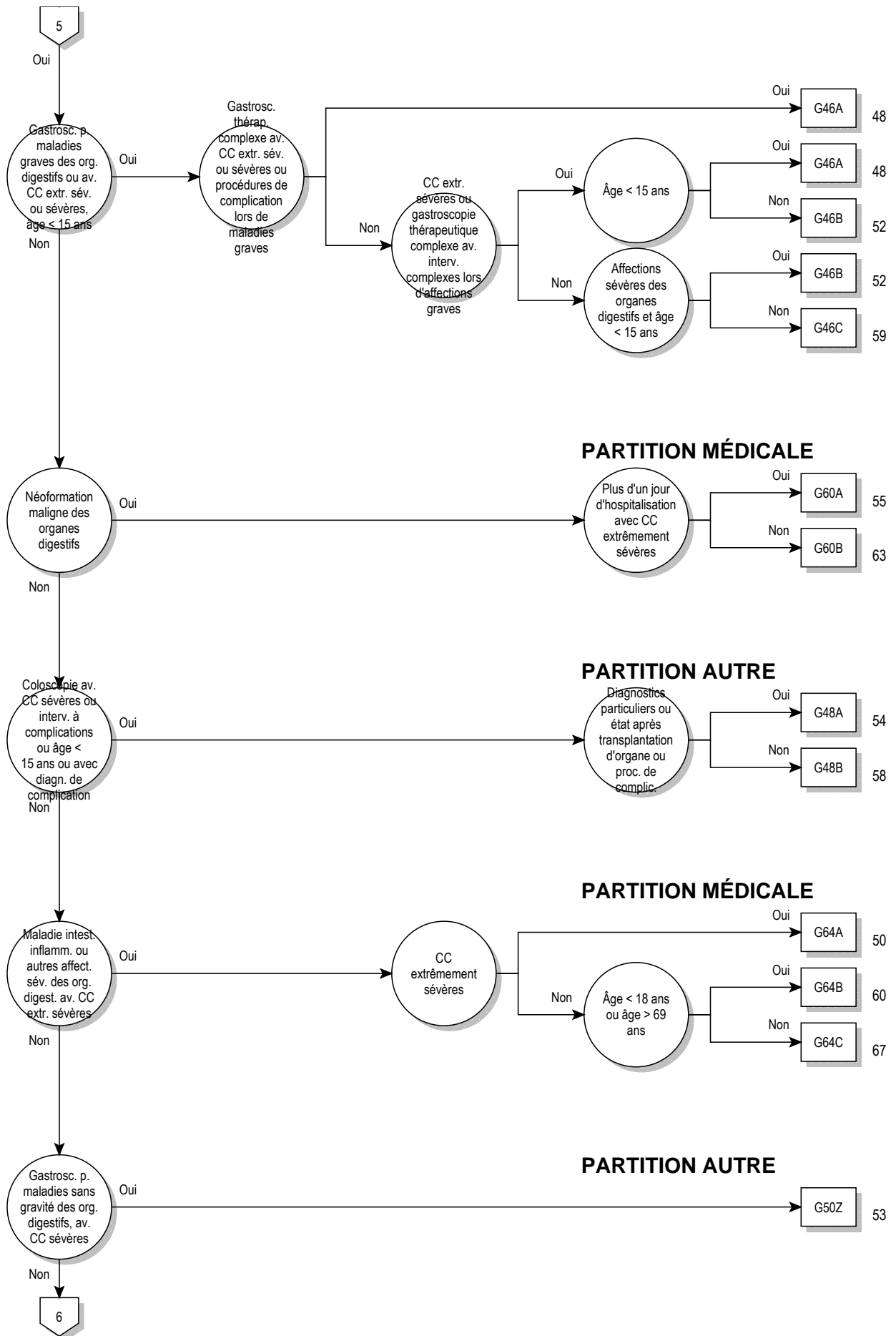

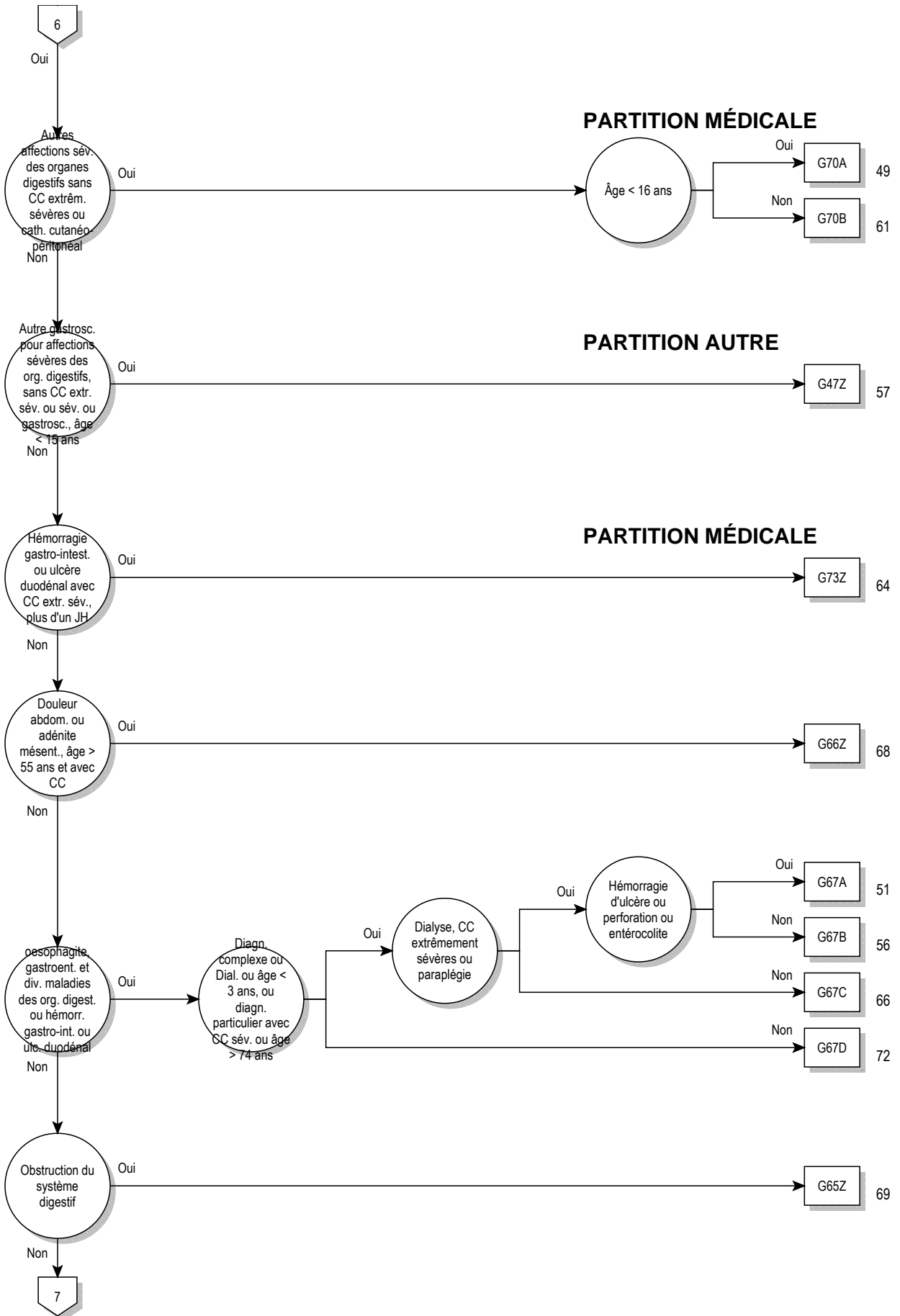

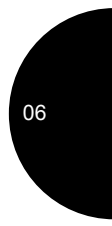
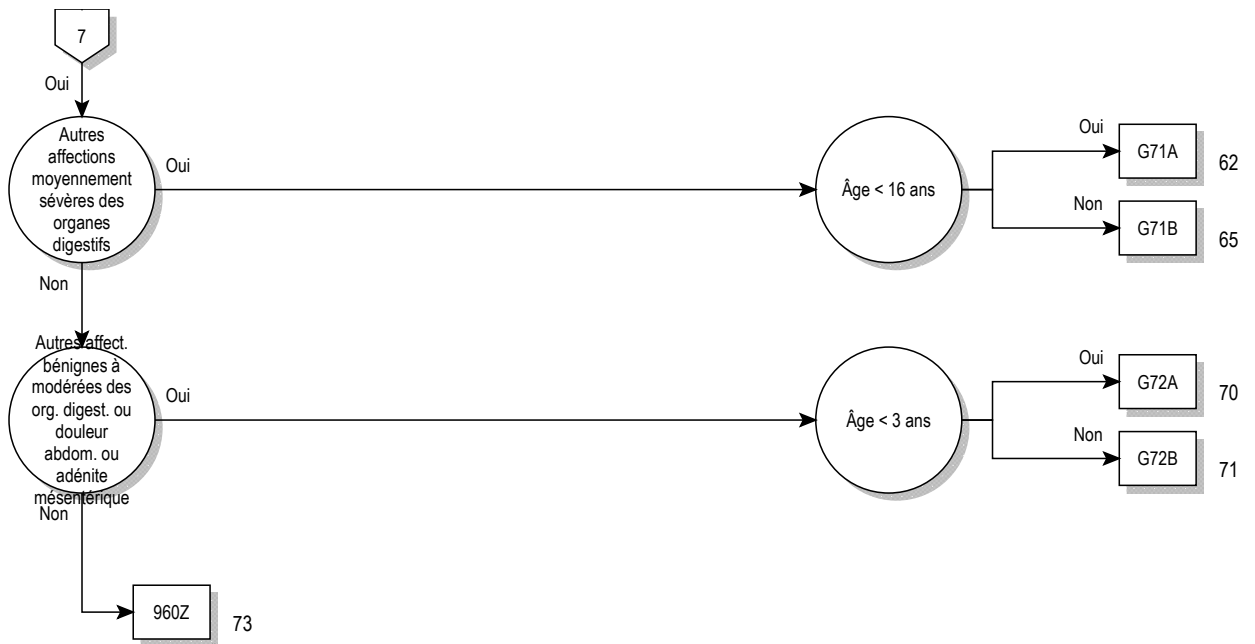

logique décisionnelle MDC 06

Diagnostic principal dans le tableau MDC06-0

diagnostic principal pour MDC 06 (MDC06-0)

A00.0	A <i>Vibrio cholerae</i> 01, biovar cholerae	B69.8	Cysticerose, autres localisations
A00.1	A <i>Vibrio cholerae</i> 01, biovar El Tor	B69.9	Cysticerose, sans précision
A00.9	Choléra, sans précision	B70.0	Diphyllobothriase
A02.0	Entérite à <i>Salmonella</i>	B70.1	Sparganose
A03.0	Shigellose à <i>Shigella dysenteriae</i>	B71.0	Hyménolépiase
A03.1	Shigellose à <i>Shigella flexneri</i>	B71.1	Infection à <i>Dipylidium</i>
A03.2	Shigellose à <i>Shigella boydii</i>	B71.8	Autres infections par cestodes, précisées
A03.3	Shigellose à <i>Shigella sonnei</i>	B71.9	Infection par cestodes, sans précision
A03.8	Autres shigelloses	B76.0	Ankylostomose
A03.9	Shigellose, sans précision	B76.1	Nécatorose
A04.0	Infection entéro-pathogène à <i>Escherichia coli</i>	B76.8	Autres ankylostomiasés
A04.1	Infection entéro-toxigène à <i>Escherichia coli</i>	B76.9	Ankylostomiase, sans précision
A04.2	Infection entéro-invasive à <i>Escherichia coli</i>	B77.0	Ascariase avec complications intestinales
A04.3	Infection entéro-hémorragique à <i>Escherichia coli</i>	B77.8	Ascariase avec autres complications
A04.4	Autres infections intestinales à <i>Escherichia coli</i>	B77.9	Ascariase, sans précision
A04.5	Entérite à <i>Campylobacter</i>	B78.0	Anguillulose intestinale
A04.6	Entérite à <i>Yersinia enterocolitica</i>	B78.1	Anguillulose cutanée
A04.70	Entérocolite à <i>Clostridium difficile</i> sans mégacolon, sans autres complications au niveau des organes	B78.7	Anguillulose disséminée
A04.71	Entérocolite à <i>Clostridium difficile</i> sans mégacolon, avec d'autres complications au niveau des organes	B78.9	Anguillulose, sans précision
A04.72	Entérocolite à <i>Clostridium difficile</i> avec mégacolon, sans autres complications organiques	B79	Infection à <i>Trichuris trichiura</i>
A04.73	Entérocolite à <i>Clostridium difficile</i> avec mégacolon, avec d'autres complications organiques	B80	Oxyurose
A04.79	Entérocolite à <i>Clostridium difficile</i> , sans précision	B81.0	Anisakiase
A04.8	Autres infections intestinales bactériennes précisées	B81.1	Capillariose intestinale
A04.9	Infection intestinale bactérienne, sans précision	B81.2	Trichostrongylose
A05.0	Intoxication alimentaire à staphylocoques	B81.3	Angiostrongyloïdose [angiostrongylose] intestinale
A05.2	Intoxication alimentaire à <i>Clostridium perfringens</i> [<i>Clostridium welchii</i>]	B81.8	Autres helminthiases intestinales précisées
A05.3	Intoxication alimentaire à <i>Vibrio parahaemolyticus</i>	B82.0	Helminthiase intestinale, sans précision
A05.4	Intoxication alimentaire à <i>Bacillus cereus</i>	B82.9	Parasitose intestinale, sans précision
A05.8	Autres intoxications bactériennes d'origine alimentaire précisées	C15.0	Tumeur maligne: Œsophage cervical
A05.9	Intoxication bactérienne d'origine alimentaire, sans précision	C15.1	Tumeur maligne: Œsophage thoracique
A06.0	Dysenterie ambienne aiguë	C15.2	Tumeur maligne: Œsophage abdominal
A06.1	Amibiase intestinale chronique	C15.3	Tumeur maligne: Tiers supérieur de l'œsophage
A06.2	Colite ambiennne non dysentérique	C15.4	Tumeur maligne: Tiers moyen de l'œsophage
A07.0	Balantidiose	C15.5	Tumeur maligne: Tiers inférieur de l'œsophage
A07.1	Giardiase [lambliaze]	C15.8	Tumeur maligne: Lésion à localisations contiguës de l'œsophage
A07.2	Cryptosporidiose	C15.9	Tumeur maligne: Œsophage, sans précision
A07.3	Infection à <i>Isospora</i>	C16.0	Tumeur maligne: Cardia
A07.8	Autres maladies intestinales précisées, à protozoaires	C16.1	Tumeur maligne: Fundus
A07.9	Maladie intestinale à protozoaires, sans précision	C16.2	Tumeur maligne: Corps de l'estomac
A08.0	Entérite à rotavirus	C16.3	Tumeur maligne: Antre pylorique
A08.1	Gastro-entéropathie aiguë à l'agent de Norwalk	C16.4	Tumeur maligne: Pylore
A08.2	Entérite à adénovirus	C16.5	Tumeur maligne: Petite courbure de l'estomac, sans précision
A08.3	Autres entérites virales	C16.6	Tumeur maligne: Grande courbure de l'estomac, sans précision
A08.4	Infections intestinales virales, sans précision	C16.8	Tumeur maligne: Lésion à localisations contiguës de l'estomac
A08.5	Autres infections intestinales précisées	C16.9	Tumeur maligne: Estomac, sans précision
A09.0	Autres gastro-entérites et colites non précisées d'origine infectieuse	C17.0	Tumeur maligne: Duodénum
A09.9	Autres gastro-entérites et colites SAI d'origine non précisée	C17.1	Tumeur maligne: Jéjunum
A18.3	Tuberculose de l'intestin, du péritoine et des ganglions mésentériques	C17.2	Tumeur maligne: Iléon
A21.3	Tularémie gastro-intestinale	C17.3	Tumeur maligne: Diverticule de Meckel
A22.2	Charbon gastro-intestinal	C17.8	Tumeur maligne: Lésion à localisations contiguës de l'intestin grêle
A42.1	Actinomycose abdominale	C17.9	Tumeur maligne: Intestin grêle, sans précision
A51.1	Syphilis anale primaire	C18.0	Tumeur maligne: Cæcum
A54.6	Infection gonococcique de l'anus et du rectum	C18.1	Tumeur maligne: Appendice
A56.3	Infection à <i>Chlamydia</i> de l'anus et du rectum	C18.2	Tumeur maligne: Côlon ascendant
B37.81	Œsophagite à <i>Candida</i>	C18.3	Tumeur maligne: Angle droit du côlon [hepatica]
B68.0	Infection à <i>Taenia solium</i>	C18.4	Tumeur maligne: Côlon transverse
B68.1	Infection à <i>Taenia saginata</i>	C18.5	Tumeur maligne: Angle gauche du côlon [splénique]
B68.9	Infection à <i>Taenia</i> , sans précision	C18.6	Tumeur maligne: Côlon descendant
		C18.7	Tumeur maligne: Côlon sigmoïde
		C18.8	Tumeur maligne: Lésion à localisations contiguës du côlon
		C18.9	Tumeur maligne: Côlon, sans précision
		C19	Tumeur maligne de la jonction recto-sigmoïdienne

C20	Tumeur maligne du rectum	I77.4	Syndrome de compression de l'artère cœliaque
C21.0	Tumeur maligne: Anus, sans précision	I85.0	Varices œsophagiennes hémorragiques
C21.1	Tumeur maligne: Canal anal	I85.9	Varices œsophagiennes, non hémorragiques
C21.2	Tumeur maligne: Zone cloacale	I88.0	Lymphadénite mésentérique non spécifique
C21.8	Tumeur maligne: Lésion à localisations contiguës du rectum, de l'anus et du canal anal	I98.2	Varices œsophagiennes et gastriques au cours de maladies classées dans d'autres chapitres, sans indication d'hémorragie
C26.0	Tumeur maligne: Tractus intestinal, partie non précisée	I98.3	Varices œsophagiennes et gastriques au cours de maladies classées dans d'autres chapitres, avec mention d'hémorragie
C26.8	Tumeur maligne: Lésion à localisations contiguës de l'appareil digestif	K20	Œsophagite
C26.9	Tumeur maligne: Sièges mal définis de l'appareil digestif	K21.0	Reflux gastro-œsophagien avec œsophagite
C45.1	Mésothéliome du péritoine	K21.9	Reflux gastro-œsophagien sans œsophagite
C48.1	Tumeur maligne: Parties précisées du péritoine	K22.0	Achalasie du cardia
C48.2	Tumeur maligne: Péritoine, sans précision	K22.1	Ulcère de l'œsophage
C48.8	Tumeur maligne: Lésion à localisations contiguës du rétropéritoine et du péritoine	K22.2	Obstruction de l'œsophage
C76.2	Tumeur maligne: Abdomen	K22.3	Perforation de l'œsophage
C78.4	Tumeur maligne secondaire de l'intestin grêle	K22.4	Dyskinésie de l'œsophage
C78.5	Tumeur maligne secondaire du gros intestin et du rectum	K22.5	Diverticule acquis de l'œsophage
C78.6	Tumeur maligne secondaire du rétropéritoine et du péritoine	K22.6	Syndrome de Mallory-Weiss
C78.8	Tumeur maligne secondaire des organes digestifs, autres et non précisés	K22.7	Endobrachyœsophage [œsophage de Barrett]
D00.1	Carcinoma in situ: Œsophage	K22.8	Autres maladies précisées de l'œsophage
D00.2	Carcinoma in situ: Estomac	K22.9	Maladie de l'œsophage, sans précision
D01.0	Carcinoma in situ: Côlon	K23.0	Œsophagite tuberculeuse {A18.8}
D01.1	Carcinoma in situ: Jonction recto-sigmoïdienne	K23.8	Atteintes de l'œsophage au cours d'autres maladies classées ailleurs
D01.2	Carcinoma in situ: Rectum	K25.0	Ulcère de l'estomac: Aigu avec hémorragie
D01.3	Carcinoma in situ: Anus et canal anal	K25.1	Ulcère de l'estomac: Aigu avec perforation
D01.4	Carcinoma in situ: Parties de l'intestin, autres et non précisées	K25.2	Ulcère de l'estomac: Aigu avec hémorragie et perforation
D01.7	Carcinoma in situ: Autres organes digestifs précisés	K25.3	Ulcère de l'estomac: Aigu sans hémorragie ni perforation
D01.9	Carcinoma in situ: Organe digestif, sans précision	K25.4	Ulcère de l'estomac: Chronique ou non précisé, avec hémorragie
D12.0	Tumeur bénigne: Cæcum	K25.5	Ulcère de l'estomac: Chronique ou non précisé, avec perforation
D12.1	Tumeur bénigne: Appendice	K25.6	Ulcère de l'estomac: Chronique ou non précisé, avec hémorragie et perforation
D12.2	Tumeur bénigne: Côlon ascendant	K25.7	Ulcère de l'estomac: Chronique sans hémorragie ni perforation
D12.3	Tumeur bénigne: Côlon transverse	K25.9	Ulcère de l'estomac: Non précisé comme étant aigu ou chronique, sans hémorragie ni perforation
D12.4	Tumeur bénigne: Côlon descendant	K26.0	Ulcère du duodénum: Aigu avec hémorragie
D12.5	Tumeur bénigne: Côlon sigmoïde	K26.1	Ulcère du duodénum: Aigu avec perforation
D12.6	Tumeur bénigne: Côlon, sans précision	K26.2	Ulcère du duodénum: Aigu avec hémorragie et perforation
D12.7	Tumeur bénigne: Jonction recto-sigmoïdienne	K26.3	Ulcère du duodénum: Aigu sans hémorragie ni perforation
D12.8	Tumeur bénigne: Rectum	K26.4	Ulcère du duodénum: Chronique ou non précisé, avec hémorragie
D12.9	Tumeur bénigne: Anus et canal anal	K26.5	Ulcère du duodénum: Chronique ou non précisé, avec perforation
D13.0	Tumeur bénigne: Œsophage	K26.6	Ulcère du duodénum: Chronique ou non précisé, avec hémorragie et perforation
D13.1	Tumeur bénigne: Estomac	K26.7	Ulcère du duodénum: Chronique sans hémorragie ni perforation
D13.2	Tumeur bénigne: Duodénum	K26.9	Ulcère du duodénum: Non précisé comme étant aigu ou chronique, sans hémorragie ni perforation
D13.3	Tumeur bénigne: Parties de l'intestin grêle, autres et non précisées	K27.0	Ulcère digestif, de siège non précisé: Aigu avec hémorragie
D13.9	Tumeur bénigne: Sièges mal définis de l'appareil digestif	K27.1	Ulcère digestif, de siège non précisé: Aigu avec perforation
D17.5	Tumeur lipomateuse bénigne des organes intra-abdominaux	K27.2	Ulcère digestif, de siège non précisé: Aigu avec hémorragie et perforation
D18.04	Hémiangiome: Système digestif	K27.3	Ulcère digestif, de siège non précisé: Aigu sans hémorragie ni perforation
D19.1	Tumeur bénigne: Tissu mésothélial du péritoine	K27.4	Ulcère digestif, de siège non précisé: Chronique ou non précisé, avec hémorragie
D20.0	Tumeur bénigne: Rétropéritoine	K27.5	Ulcère digestif, de siège non précisé: Chronique ou non précisé, avec perforation
D20.1	Tumeur bénigne: Péritoine	K27.6	Ulcère digestif, de siège non précisé: Chronique ou non précisé, avec hémorragie et perforation
D37.1	Tumeurs à évolution imprévisible ou inconnue: Estomac	K27.7	Ulcère digestif, de siège non précisé: Chronique sans hémorragie ni perforation
D37.2	Tumeurs à évolution imprévisible ou inconnue: Intestin grêle	K27.9	Ulcère digestif, de siège non précisé: Non précisé comme étant aigu ou chronique, sans hémorragie ni perforation
D37.3	Tumeurs à évolution imprévisible ou inconnue: Appendice	K28.0	Ulcère gastro-jéjunal: Aigu avec hémorragie
D37.4	Tumeurs à évolution imprévisible ou inconnue: Côlon	K28.1	Ulcère gastro-jéjunal: Aigu avec perforation
D37.5	Tumeurs à évolution imprévisible ou inconnue: Rectum	K28.2	Ulcère gastro-jéjunal: Aigu avec hémorragie et perforation
D37.78	Tumeur de la cavité buccale et des organes digestifs à évolution imprévisible ou inconnue: Autres organes digestifs	K28.3	Ulcère gastro-jéjunal: Aigu sans hémorragie ni perforation
D37.9	Tumeurs à évolution imprévisible ou inconnue: Appareil digestif, sans précision	K28.4	Ulcère gastro-jéjunal: Chronique ou non précisé, avec hémorragie
D48.3	Tumeurs à évolution imprévisible ou inconnue: Rétropéritoine		
D48.4	Tumeurs à évolution imprévisible ou inconnue: Péritoine		
E16.4	Sécrétion anormale de gastrine		
E73.0	Déficit congénital en lactase		
E73.1	Déficit secondaire en lactase		
E73.8	Autres intolérances au lactose		
E73.9	Intolérance au lactose, sans précision		
E74.1	Anomalies du métabolisme du fructose		
E74.3	Autres anomalies de l'absorption intestinale des hydrates de carbone		
E84.1	Fibrose kystique avec manifestations intestinales		

K28.5	Ulcère gastro-jéjunal: Chronique ou non précisé, avec perforation	K41.2	Hernie crurale bilatérale, sans occlusion ni gangrène
K28.6	Ulcère gastro-jéjunal: Chronique ou non précisé, avec hémorragie et perforation	K41.3	Hernie crurale, unilatérale ou sans précision, avec occlusion, sans gangrène
K28.7	Ulcère gastro-jéjunal: Chronique sans hémorragie ni perforation	K41.4	Hernie crurale, unilatérale ou sans précision, avec gangrène
K28.9	Ulcère gastro-jéjunal: Non précisé comme étant aigu ou chronique, sans hémorragie ni perforation	K41.9	Hernie crurale, unilatérale ou sans précision, sans occlusion ni gangrène
K29.0	Gastrite hémorragique aiguë	K42.0	Hernie ombilicale avec occlusion, sans gangrène
K29.1	Autres gastrites aiguës	K42.1	Hernie ombilicale, avec gangrène
K29.2	Gastrite alcoolique	K42.9	Hernie ombilicale, sans occlusion ni gangrène
K29.3	Gastrite chronique superficielle	K43.0	Hernie incisionnelle avec occlusion, sans gangrène
K29.4	Gastrite chronique atrophique	K43.1	Hernie incisionnelle avec gangrène
K29.5	Gastrite chronique, sans précision	K43.2	Hernie incisionnelle sans occlusion ni gangrène
K29.6	Autres gastrites	K43.3	Hernie parastomale avec occlusion, sans gangrène
K29.7	Gastrite, sans précision	K43.4	Hernie parastomale, avec gangrène
K29.8	Duodénite	K43.5	Hernie parastomale, sans occlusion ni gangrène
K29.9	Gastro-duodénite, sans précision	K43.60	Hernie épigastrique avec occlusion, sans gangrène
K30	Dyspepsie fonctionnelle	K43.68	Autres hernies de la paroi abdominale antérieure avec occlusion, sans gangrène
K31.0	Dilatation aiguë de l'estomac	K43.69	Hernies de la paroi abdominale antérieure non précisées avec occlusion, sans gangrène
K31.1	Sténose pylorique hypertrophique de l'adulte	K43.70	Hernie épigastrique avec gangrène
K31.2	Estomac en sablier et sténose de l'estomac	K43.78	Autres hernies de la paroi abdominale antérieure avec gangrène
K31.3	Spasme du pylore, non classé ailleurs	K43.79	Hernies de la paroi abdominale antérieure non précisées avec gangrène
K31.4	Diverticule gastrique	K43.90	Hernie épigastrique sans occlusion ni gangrène
K31.5	Obstruction du duodénum	K43.98	Autres hernies de la paroi abdominale antérieure sans occlusion ni gangrène
K31.6	Fistule de l'estomac et du duodénum	K43.99	Hernies de la paroi abdominale antérieure non précisées sans occlusion ni gangrène
K31.7	Polype de l'estomac et du duodénum	K44.0	Hernie diaphragmatique avec occlusion, sans gangrène
K31.81	Angiodysplasie de l'estomac ou du duodénum sans indication de saignement	K44.1	Hernie diaphragmatique, avec gangrène
K31.82	Angiodysplasie de l'estomac ou du duodénum avec saignement	K44.9	Hernie diaphragmatique, sans occlusion ni gangrène
K31.88	Autres affections précisées de l'estomac ou du duodénum	K45.0	Autres hernies abdominales de siège précisé, avec occlusion, sans gangrène
K31.9	Maladie de l'estomac et du duodénum, sans précision	K45.1	Autres hernies abdominales précisées, avec gangrène
K35.2	Appendicite aiguë avec péritonite généralisée	K45.8	Autres hernies abdominales précisées, sans occlusion ni gangrène
K35.30	Appendicite aiguë avec péritonite localisée sans perforation ni rupture	K46.0	Hernie abdominale non précisée, avec occlusion, sans gangrène
K35.31	Appendicite aiguë avec péritonite localisée avec perforation ou rupture	K46.1	Hernie abdominale non précisée, avec gangrène
K35.32	Appendicite aiguë avec abcès péritonéal	K46.9	Hernie abdominale non précisée, sans occlusion ni gangrène
K35.8	Appendicite aiguë, sans précision	K50.0	Maladie de Crohn de l'intestin grêle
K36	Autres formes d'appendicite	K50.1	Maladie de Crohn du gros intestin
K37	Appendicite, sans précision	K50.80	Maladie de Crohn gastrique
K38.0	Hyperplasie de l'appendice	K50.81	Maladie de Crohn de l'oesophage
K38.1	Concrétions appendiculaires	K50.82	Maladie de Crohn de l'oesophage et du tractus gastro-intestinal sur plusieurs segments
K38.2	Diverticule de l'appendice	K50.88	Autres formes de la maladie de Crohn
K38.3	Fistule de l'appendice	K50.9	Maladie de Crohn, sans précision
K38.8	Autres maladies précisées de l'appendice	K51.0	Pancolite ulcéreuse (chronique)
K38.9	Maladie de l'appendice, sans précision	K51.2	Rectite ulcéreuse (chronique)
K40.00	Hernie inguinale bilatérale, avec occlusion, sans gangrène: Non précisée comme hernie récidivante	K51.3	Recto-sigmoïdite ulcéreuse (chronique)
K40.01	Hernie inguinale bilatérale, avec occlusion, sans gangrène: Hernie récidivante	K51.4	Polypes inflammatoires du côlon
K40.10	Hernie inguinale bilatérale, avec gangrène: Non précisée comme hernie récidivante	K51.5	Colite latérale gauche
K40.11	Hernie inguinale bilatérale, avec gangrène: Hernie récidivante	K51.8	Autres recto-colites hémorragiques
K40.20	Hernie inguinale bilatérale, sans occlusion ni gangrène: Non précisée comme hernie récidivante	K51.9	Recto-colite hémorragique, sans précision
K40.21	Hernie inguinale bilatérale, sans occlusion ni gangrène: Hernie récidivante	K52.0	Gastro-entérite et colite dues à une irradiation
K40.30	Hernie inguinale, unilatérale ou sans précision, avec occlusion, sans gangrène: Non précisée comme hernie récidivante	K52.1	Gastro-entérite et colite toxiques
K40.31	Hernie inguinale, unilatérale ou sans précision, avec occlusion, sans gangrène: Hernie récidivante	K52.2	Gastro-entérite et colite allergiques et alimentaires
K40.40	Hernie inguinale, unilatérale ou sans précision, avec gangrène: Non précisée comme hernie récidivante	K52.30	Pancolite indéterminée
K40.41	Hernie inguinale, unilatérale ou sans précision, avec gangrène: Hernie récidivante	K52.31	Colite indéterminée latérale gauche
K40.90	Hernie inguinale, unilatérale ou sans précision, sans occlusion ni gangrène: Non précisée comme hernie récidivante	K52.32	Colite indéterminée du côlon rectosigmoïde
K40.91	Hernie inguinale, unilatérale ou sans précision, sans occlusion ni gangrène: Hernie récidivante	K52.38	Autres colites indéterminées
K41.0	Hernie crurale bilatérale, avec occlusion, sans gangrène	K52.8	Autres gastro-entérites et colites non infectieuses précisées
K41.1	Hernie crurale bilatérale, avec gangrène	K52.9	Gastro-entérite et colite non infectieuses, sans précision
		K55.0	Troubles vasculaires aigus de l'intestin
		K55.1	Troubles vasculaires chroniques de l'intestin
		K55.21	Angiodysplasie du côlon: Sans indication de saignement
		K55.22	Angiodysplasie du côlon: Avec saignement
		K55.81	Angiodysplasie de l'intestin grêle sans indication de saignement
		K55.82	Angiodysplasie de l'intestin grêle avec saignement

K55.88	Autres troubles vasculaires de l'intestin	K58.0	Syndrome de l'intestin irritable, avec diarrhée
K55.9	Trouble vasculaire de l'intestin, sans précision	K58.9	Syndrome de l'intestin irritable, sans diarrhée
K56.0	Iléus paralytique	K59.0	Constipation
K56.1	Invagination	K59.1	Diarrhée fonctionnelle
K56.2	Volvulus	K59.2	Intestin neurogène, non classé ailleurs
K56.3	Iléus biliaire	K59.3	Mégacôlon, non classé ailleurs
K56.4	Autres obstructions de l'intestin	K59.4	Spasme de l'anus
K56.5	Adhérences de l'intestin [brides] avec occlusion	K59.8	Autres troubles fonctionnels précisés de l'intestin
K56.6	Occlusions intestinales, autres et sans précision	K59.9	Trouble fonctionnel de l'intestin, sans précision
K56.7	Iléus, sans précision	K60.0	Fissure anale aiguë
K57.00	Diverticulose de l'intestin grêle avec perforation et abcès, sans indication de saignement	K60.1	Fissure anale chronique
K57.01	Diverticulose de l'intestin grêle avec perforation, abcès et saignement	K60.2	Fissure anale, sans précision
K57.02	Diverticulite de l'intestin grêle avec perforation et abcès, sans indication de saignement	K60.3	Fistule anale
K57.03	Diverticulite de l'intestin grêle avec perforation, abcès et saignement	K60.4	Fistule rectale
K57.10	Diverticulose de l'intestin grêle sans perforation, abcès ou indication de saignement	K60.5	Fistule ano-rectale
K57.11	Diverticulose de l'intestin grêle sans perforation ni abcès, avec saignement	K61.0	Abcès anal
K57.12	Diverticulite de l'intestin grêle sans perforation, abcès ou indication de saignement	K61.1	Abcès rectal
K57.13	Diverticulite de l'intestin grêle sans perforation ni abcès, avec saignement	K61.2	Abcès ano-rectal
K57.20	Diverticulose du côlon avec perforation et abcès, sans indication de saignement	K61.3	Abcès ischio-rectal
K57.21	Diverticulose du colon avec perforation, abcès et saignement	K61.4	Abcès intrasphinctérien
K57.22	Diverticulite du côlon avec perforation et abcès, sans indication de saignement	K62.0	Polype anal
K57.23	Diverticulite du colon avec perforation, abcès et saignement	K62.1	Polype rectal
K57.30	Diverticulose du côlon sans perforation ni abcès, sans indication de saignement	K62.2	Prolapsus anal
K57.31	Diverticulose du côlon sans perforation ni abcès, avec saignement	K62.3	Prolapsus rectal
K57.32	Diverticulite du côlon sans perforation ni abcès, sans indication de saignement	K62.4	Sténose de l'anus et du rectum
K57.33	Diverticulite du côlon sans perforation ni abcès, avec saignement	K62.5	Hémorragie de l'anus et du rectum
K57.40	Diverticulose du grêle et du colon avec perforation et abcès, sans indication de saignement	K62.6	Ulcère de l'anus et du rectum
K57.41	Diverticulose de l'intestin grêle et du côlon avec perforation, abcès et saignement	K62.7	Rectite due à une irradiation
K57.42	Diverticulite de l'intestin grêle et du côlon avec perforation et abcès sans indication de saignement	K62.8	Autres maladies précisées de l'anus et du rectum
K57.43	Diverticulite de l'intestin grêle et du côlon avec perforation, abcès et saignement	K62.9	Maladie de l'anus et du rectum, sans précision
K57.50	Diverticulose de l'intestin grêle et du côlon sans perforation ni abcès, sans indication de saignement	K63.0	Abcès de l'intestin
K57.51	Diverticulose du grêle et du colon sans perforation ni abcès, avec saignement	K63.1	Perforation de l'intestin (non traumatique)
K57.52	Diverticulite de l'intestin grêle et du côlon sans perforation ni abcès, sans indication de saignement	K63.2	Fistule de l'intestin
K57.53	Diverticulite de l'intestin grêle et du côlon sans perforation ni abcès, avec saignement	K63.3	Ulcère de l'intestin
K57.80	Diverticulose de l'intestin, siège non précisé, avec perforation et abcès, sans indication de saignement	K63.4	Entéroptose
K57.81	Diverticulose de l'intestin, siège non précisé, avec perforation, abcès et saignement	K63.5	Polype du côlon
K57.82	Diverticulite de l'intestin, siège non précisé, avec perforation et abcès, sans indication de saignement	K63.8	Autres maladies précisées de l'intestin
K57.83	Diverticulite de l'intestin, siège non précisé, avec perforation, abcès et saignement	K63.9	Maladie de l'intestin, sans précision
K57.90	Diverticulose de l'intestin, siège non précisé, sans perforation ni abcès, sans indication de saignement	K64.0	Hémorroïdes du premier degré
K57.91	Diverticulose de l'intestin, siège non précisé, sans perforation ni abcès, avec saignement	K64.1	Hémorroïdes du deuxième degré
K57.92	Diverticulite de l'intestin, siège non précisé, sans perforation ni abcès, sans indication de saignement	K64.2	Hémorroïdes du troisième degré
K57.93	Diverticulite de l'intestin, siège non précisé, sans perforation ni abcès, avec saignement	K64.3	Hémorroïdes du quatrième degré
		K64.4	Cicatrices hémorroïdaires cutanées résiduelles
		K64.5	Thrombose veineuse périanale
		K64.8	Autres hémorroïdes
		K64.9	Hémorroïdes, sans autre précision
		K65.0	Péritonite aiguë
		K65.8	Autres péritonites
		K65.9	Péritonite, sans précision
		K66.0	Adhérences péritonéales
		K66.1	Hémopéritoine
		K66.8	Autres maladies précisées du péritoine
		K66.9	Maladie du péritoine, sans précision
		K67.0	Péritonite à Chlamydia {A74.8}
		K67.1	Péritonite gonococcique {A54.8}
		K67.2	Péritonite syphilitique {A52.7}
		K67.3	Péritonite tuberculeuse {A18.3}
		K67.8	Autres atteintes péritonéales au cours de maladies infectieuses classées ailleurs
		K90.0	Maladie coeliaque
		K90.1	Sprue tropicale
		K90.2	Syndrome de l'anse borgne, non classé ailleurs
		K90.3	Stéatorrhée pancréatique
		K90.4	Malabsorption due à une intolérance, non classée ailleurs
		K90.8	Autres malabsorptions intestinales
		K90.9	Malabsorption intestinale, sans précision
		K91.0	Vomissements consécutifs à une intervention gastro-intestinale
		K91.1	Syndromes consécutifs à une intervention gastrique
		K91.2	Malabsorption post-chirurgicale, non classée ailleurs
		K91.3	Occlusion intestinale post-opératoire, non classée ailleurs

K91.4	Mauvais résultats fonctionnels d'une colostomie et d'une entérostomie	Q41.0	Absence, atrésie et sténose congénitales du duodénum
K91.80	Inflammation généralisée des muqueuses par immunodéficience	Q41.1	Absence, atrésie et sténose congénitales du jéjunum
K91.81	Insuffisances d'anastomoses et sutures après opérations de la vésicule et des voies biliaires	Q41.2	Absence, atrésie et sténose congénitales de l'iléon
K91.82	Insuffisances d'anastomoses et sutures après opérations du pancréas	Q41.8	Absence, atrésie et sténose congénitales d'autres localisations précisées de l'intestin grêle
K91.83	Insuffisances d'anastomoses et sutures après opérations d'autres organes du système digestif	Q41.9	Absence, atrésie et sténose congénitales de l'intestin grêle, sans précision de localisation
K91.88	Autres atteintes de l'appareil digestif après un acte à visée thérapeutique, non classées ailleurs	Q42.0	Absence, atrésie et sténose congénitales du rectum, avec fistule
K91.9	Atteinte de l'appareil digestif après un acte à visée diagnostique et thérapeutique, sans précision	Q42.1	Absence, atrésie et sténose congénitales du rectum, sans fistule
K92.0	Hématémèse	Q42.2	Absence, atrésie et sténose congénitales de l'anus, avec fistule
K92.1	Mélaena	Q42.3	Absence, atrésie et sténose congénitales de l'anus, sans fistule
K92.2	Hémorragie gastro-intestinale, sans précision	Q42.8	Absence, atrésie et sténose congénitales d'autres localisations du côlon
K92.8	Autres maladies précisées du système digestif	Q42.9	Absence, atrésie et sténose congénitales du côlon, sans précision de localisation
K92.9	Maladie du système digestif, sans précision	Q43.0	Diverticule de Meckel
K93.0	Atteintes tuberculeuses de l'intestin, du péritoine et des ganglions mésentériques {A18.3}	Q43.1	Maladie de Hirschsprung
K93.1	Mégacôlon au cours de la maladie de Chagas {B57.3}	Q43.2	Autres anomalies fonctionnelles congénitales du côlon
K93.21	Stade 1 de maladie aiguë de rejet de l'appareil digestif greffe-contre-hôte {T86.01}	Q43.3	Malformations congénitales de fixation de l'intestin
K93.22	Stade 2 de maladie aiguë de rejet de l'appareil digestif greffe-contre-hôte {T86.02}	Q43.40	Duplication de l'intestin grêle
K93.23	Stade 3 de maladie aiguë de rejet de l'appareil digestif greffe-contre-hôte {T86.02}	Q43.41	Duplication du côlon
K93.24	Stade 4 de maladie aiguë de rejet de l'appareil digestif greffe-contre-hôte {T86.02}	Q43.42	Duplication du rectum
K93.31	Stade 1 de la maladie GVH chronique des voies digestives {T86.05}	Q43.49	Duplication de l'intestin, non précisée
K93.32	Stade 2 de la maladie GVH chronique des voies digestives {T86.05}, {T86.06}	Q43.5	Ectopie de l'anus
K93.33	Stade 3 de la maladie GVH chronique des voies digestives {T86.07}	Q43.6	Fistule congénitale du rectum et de l'anus
K93.41	Stade 1 de la maladie GVH chronique de la muqueuse buccale {T86.05}	Q43.7	Persistance du cloaque
K93.42	Stade 2 de la maladie GVH chronique de la muqueuse buccale {T86.05}, {T86.06}	Q43.8	Autres malformations congénitales précisées de l'intestin
K93.43	Stade 3 de la maladie GVH chronique de la muqueuse buccale {T86.07}	Q43.9	Malformation congénitale de l'intestin, sans précision
K93.8	Atteintes d'autres organes digestifs précisés au cours de maladies classées ailleurs	Q45.8	Autres malformations congénitales précisées de l'appareil digestif
N80.5	Endométriose de l'intestin	Q45.9	Malformation congénitale de l'appareil digestif, sans précision
N82.2	Fistule du vagin à l'intestin grêle	Q79.2	Exomphale
N82.3	Fistule du vagin au côlon	Q79.3	Gastroschisis
N82.4	Autres fistules intestino-génitales chez la femme	Q79.4	Aplasie congénitale de la musculature abdominale
P76.1	Iléus transitoire du nouveau-né	Q79.5	Autres malformations congénitales de la paroi abdominale
P76.2	Occlusion intestinale due à un lait épais	Q89.3	Situs inversus
P76.8	Autres occlusions intestinales précisées du nouveau-né	R10.0	Syndrome abdominal aigu
P76.9	Occlusion intestinale du nouveau-né, sans précision	R10.1	Douleur localisée à la partie supérieure de l'abdomen
P77	Entérocolite nécrosante du fœtus et du nouveau-né	R10.3	Douleur localisée à d'autres parties inférieures de l'abdomen
P78.3	Diarrhée non infectieuse néonatale	R10.4	Douleurs abdominales, autres et non précisées
P78.8	Autres affections périnatales précisées de l'appareil digestif	R11	Nausées et vomissements
P78.9	Affection périnatale de l'appareil digestif, sans précision	R12	Pyrosis
Q39.0	Atrésie de l'œsophage, sans fistule	R13.0	Dysphagie nécessitant une surveillance pendant la prise de nourriture
Q39.1	Atrésie de l'œsophage avec fistule trachéo-œsophagienne	R13.1	Dysphagie sur trachéostomie nécessitant une aspiration avec canule trachéale (partiellement) obstruée
Q39.2	Fistule trachéo-œsophagienne congénitale, sans atrésie	R13.9	Dysphagies, autres et non précisés
Q39.3	Sténose et rétrécissement congénitaux de l'œsophage	R14	Flatulence et troubles apparentés
Q39.4	Ptérygion de l'œsophage	R15	Incontinence des matières fécales
Q39.5	Dilatation congénitale de l'œsophage	R19.0	Tuméfaction et masse intra-abdominales et pelviennes
Q39.6	Diverticule de l'œsophage (congénital)	R19.1	Bruits abdominaux anormaux
Q39.8	Autres malformations congénitales de l'œsophage	R19.2	Péristaltisme apparent
Q39.9	Malformation congénitale de l'œsophage, sans précision	R19.3	Contracture abdominale
Q40.0	Sténose hypertrophique congénitale du pylore	R19.4	Modification du transit intestinal
Q40.1	Hernie hiatale congénitale	R19.5	Autres anomalies des matières fécales
Q40.2	Autres malformations congénitales précisées de l'estomac	R19.80	Le syndrome du compartiment abdominal
Q40.3	Malformation congénitale de l'estomac, sans précision	R19.88	Autres symptômes précis du système digestif et de l'abdomen
Q40.8	Autres malformations congénitales précisées des voies digestives supérieures	R85.0	Résultats anormaux de prélèvements effectués sur l'appareil digestif et la cavité abdominale: Taux anormal d'enzymes
Q40.9	Malformation congénitale des voies digestives supérieures, sans précision	R85.1	Résultats anormaux de prélèvements effectués sur l'appareil digestif et la cavité abdominale: Taux anormal d'hormones
		R85.2	Résultats anormaux de prélèvements effectués sur l'appareil digestif et la cavité abdominale: Taux anormal de drogues, autres substances médicamenteuses ou biologiquement actives
		R85.3	Résultats anormaux de prélèvements effectués sur l'appareil digestif et la cavité abdominale: Taux anormal de substances d'origine principalement non médicinale
		R85.4	Résultats anormaux de prélèvements effectués sur l'appareil digestif et la cavité abdominale: Résultats immunologiques anormaux

R85.5	Résultats anormaux de prélèvements effectués sur l'appareil digestif et la cavité abdominale: Résultats microbiologiques anormaux	S36.59	Lésion traumatique du côlon: Autres parties et parties multiples du gros intestin
R85.6	Résultats anormaux de prélèvements effectués sur l'appareil digestif et la cavité abdominale: Résultats cytologiques anormaux	S36.6	Lésion traumatique du rectum
R85.7	Résultats anormaux de prélèvements effectués sur l'appareil digestif et la cavité abdominale: Résultats histologiques anormaux	S36.7	Lésion traumatique de multiples organes intra-abdominaux
R85.8	Résultats anormaux de prélèvements effectués sur l'appareil digestif et la cavité abdominale: Autres résultats anormaux	S36.81	Lésion traumatique: Péritoine
R85.9	Résultats anormaux de prélèvements effectués sur l'appareil digestif et la cavité abdominale: Résultat anormal, sans précision	S36.82	Lésion traumatique: Mésentère
R93.3	Résultats anormaux d'imagerie diagnostique d'autres parties des voies digestives	S36.9	Lésion traumatique d'un organe intra-abdominal non précisé
R93.5	Résultats anormaux d'imagerie diagnostique d'autres parties de l'abdomen, y compris l'espace rétropéritonéal	T18.1	Corps étranger dans l'œsophage
S27.83	Lésion traumatique d'autres organes et structures intrathoraciques précisés: Œsophage, partie thoracique	T18.2	Corps étranger dans l'estomac
S36.3	Lésion traumatique de l'estomac	T18.3	Corps étranger dans l'intestin grêle
S36.40	Lésion traumatique de l'intestin grêle: Intestin grêle, partie non précisée	T18.4	Corps étranger dans le côlon
S36.41	Lésion traumatique de l'intestin grêle: Duodénum	T18.5	Corps étranger dans l'anus et le rectum
S36.49	Lésion traumatique de l'intestin grêle: Autres parties et parties multiples de l'intestin grêle	T18.8	Corps étranger de localisations autres et multiples dans les voies digestives
S36.50	Lésion traumatique du côlon: Gros intestin/côlon, partie non précisée	T18.9	Corps étranger dans les voies digestives, partie non précisée
S36.51	Lésion traumatique du côlon: Côlon ascendant	T28.1	Brûlure de l'œsophage
S36.52	Lésion traumatique du côlon: Côlon transverse	T28.2	Brûlure d'autres parties des voies digestives
S36.53	Lésion traumatique du côlon: Côlon descendant	T28.6	Corrosion de l'œsophage
S36.54	Lésion traumatique du côlon: Côlon sigmoïde	T28.7	Corrosion d'autres parties des voies digestives
		T85.5	Complication mécanique de prothèses, implants et greffes gastro-intestinaux
		T91.5	Séquelles de lésion traumatique d'organes intra-abdominaux et pelviens
		U69.40	Infection récurrente par Clostridium difficile
		Z43.1	Surveillance de gastrostomie
		Z43.2	Surveillance d'iléostomie
		Z43.3	Surveillance de colostomie
		Z43.4	Surveillance d'autres stomies de l'appareil digestif
		Z46.5	Mise en place et ajustement d'une iléostomie et autres dispositifs gastro-intestinaux
		Z90.3	Absence acquise de partie d'estomac

ADR G02**Interventions sur l'intestin grêle et le côlon avec interventions ou diagnostics de complication ou interventions pour malformation congénitale, âge < 2 ans**

Procédure dans le tableau G02-3 ou procédure dans le tableau G02-4 et diagnostic dans le tableau G02-1 ou (définition du DRG de base G18 ou définition du DRG de base G19) et procédure dans le tableau G02-5 et Âge < 2 années

DRG G02A**Interventions ou diagnostics de complication sur l'intestin grêle et le colon avec CC extrêmement sévères**

(Procédure dans le tableau G02-3 ou procédure dans le tableau G02-4) et diagnostic dans le tableau G02-2 et PCCL > 3

DRG G02B**Intervention complexe ou diagnostics de complication sur l'intestin grêle et le colon avec autre intervention sur l'estomac, l'œsophage et le duodénum et malformation congénitale, âge < 2 ans**

(Définition du DRG de base G18 ou définition du DRG de base G19) et procédure dans le tableau G02-5 et Âge < 2 années

DRG G02C**Intervention complexe ou diagnostics de complication sur l'intestin grêle et le colon****diagnostic G02-1**

C78.6	Tumeur maligne secondaire du rétropéritoine et du péritoine	K65.0	Péritonite aiguë
C78.7	Tumeur maligne secondaire du foie et des voies biliaires intrahépatiques	K65.8	Autres péritonites
K63.1	Perforation de l'intestin (non traumatique)	K65.9	Péritonite, sans précision

diagnostic G02-2

K63.1	Perforation de l'intestin (non traumatique)	K65.8	Autres péritonites
K65.0	Péritonite aiguë	K65.9	Péritonite, sans précision

procédure G02-3

45.61↔	Résection segmentaire multiple d'intestin grêle	45.79↔	Autre excision partielle du gros intestin
45.74.11↔	Résection du côlon transverse, par chirurgie ouverte	45.80↔	Colectomie totale; SAP
45.74.12↔	Résection du côlon transverse, par laparoscopie	45.89↔	Colectomie totale, autre
45.78.21↔	Résection segmentaire multiple, par chirurgie ouverte	49.74↔	Transposition du muscle droit interne (muscle gracile) de la cuisse pour incontinence anale
45.78.22↔	Résection segmentaire multiple, par laparoscopie		

procédure G02-4

44.5x.00↔	Révision d'anastomose gastrique, SAP	45.75.21↔	Hémicolectomie gauche avec sigmoïdectomie, par chirurgie ouverte
44.5x.10↔	Révision d'anastomose gastrique après opération de Billroth I et II	45.75.22↔	Hémicolectomie gauche avec sigmoïdectomie, par laparoscopie
44.5x.21↔	Révision d'anastomose gastrique après bypass gastrique ou avec interposition intestinale, chirurgicale ouverte	45.76.00↔	Sigmoïdectomie, SAP
44.5x.22↔	Révision d'anastomose gastrique après bypass gastrique ou avec interposition intestinale, laparoscopique	45.76.09↔	Sigmoïdectomie, autre
44.5x.33↔	Révision de poche après bypass gastrique, sans recréation, par chirurgie ouverte	45.76.11↔	Sigmoïdectomie, par chirurgie ouverte
44.5x.34↔	Révision de poche après bypass gastrique, sans recréation, par laparoscopie	45.76.21↔	Sigmoïdectomie, par laparoscopie
44.5x.35↔	Révision de poche après bypass gastrique, avec recréation, par chirurgie ouverte	45.77.11↔	Hémicolectomie droite étendue, par chirurgie ouverte
44.5x.36↔	Révision de poche après bypass gastrique, avec recréation, par chirurgie ouverte	45.77.12↔	Hémicolectomie droite étendue, par laparoscopie
44.5x.41↔	Révision à la suite d'une dérivation bilio-pancréatique [BPD], chirurgicale ouverte	45.77.21↔	Hémicolectomie gauche étendue, par chirurgie ouverte
44.5x.42↔	Révision à la suite d'une dérivation bilio-pancréatique [BPD], laparoscopique	45.77.22↔	Hémicolectomie gauche étendue, par laparoscopie
44.5x.43↔	Intervention inversée à la suite d'une dérivation bilio-pancréatique [BPD], chirurgicale ouverte	45.78.11↔	Résection segmentaire, par chirurgie ouverte
44.5x.44↔	Intervention inversée à la suite d'une dérivation bilio-pancréatique [BPD], laparoscopique	45.78.12↔	Résection segmentaire, par laparoscopie
44.5x.51↔	Intervention inversée après bypass gastrique, chirurgicale ouverte	45.78.21↔	Résection segmentaire multiple, par chirurgie ouverte
44.5x.52↔	Intervention inversée après bypass gastrique, laparoscopique	45.78.22↔	Résection segmentaire multiple, par laparoscopie
44.5x.99↔	Révision d'anastomose gastrique, autre	45.79↔	Autre excision partielle du gros intestin
44.63.00↔	Fermeture d'autre fistule gastrique, SAP	45.81.11↔	Colectomie, par chirurgie ouverte
44.63.11↔	Fermeture chirurgicale ouverte d'autre fistule gastrique	45.81.12↔	Colectomie, par laparoscopie
44.63.12↔	Fermeture laparoscopique d'autre fistule gastrique	45.82.11↔	Proctocolectomie, par chirurgie ouverte
44.63.99↔	Fermeture d'autre fistule gastrique, autre	45.82.12↔	Proctocolectomie, par laparoscopie
45.50↔	Isolement de segment d'intestin, SAP	45.90↔	Anastomose intestinale, SAP
45.51↔	Isolement de segment d'intestin grêle	45.91↔	Anastomose entre intestin grêle et intestin grêle
45.52↔	Isolement de segment du gros intestin	45.92.11↔	Anastomose entre l'intestin grêle et le rectum avec formation d'un réservoir (pouch)
45.62↔	Autre résection partielle d'intestin grêle	45.92.12↔	Anastomose entre l'intestin grêle et le rectum avec formation d'un réservoir (pouch)
45.63.00↔	Exérèse totale de l'intestin grêle, SAP	45.93↔	Anastomose entre intestin grêle et gros intestin
45.63.99↔	Exérèse totale de l'intestin grêle, autre	45.94↔	Anastomose entre gros intestin et gros intestin
45.70↔	Excision partielle du gros intestin, SAP	45.95.11↔	Anastomose entre l'intestin grêle et l'anus avec formation d'un réservoir
45.73.11↔	Hémicolectomie droite, par chirurgie ouverte	45.95.12↔	Anastomose entre l'intestin grêle et l'anus sans formation de réservoir
45.73.12↔	Hémicolectomie droite, par laparoscopie	45.95.21↔	Anastomose entre le côlon et l'anus
45.75.11↔	Hémicolectomie gauche, par chirurgie ouverte	45.96↔	Anastomose entre le côlon et le rectum
45.75.12↔	Hémicolectomie gauche, par laparoscopie	45.97.11↔	Création d'une anastomose basse sur l'intestin grêle, par chirurgie ouverte
		45.97.12↔	Création d'une anastomose basse sur l'intestin grêle, par laparoscopie
		45.98.13↔	Revision d'une anastomose à l'anus
		45.99↔	Anastomose intestinale, autre
		48.1↔	Rectostomie

procédure G02-5

02.11↔	Suture simple de la dure-mère cérébrale	02.42.10↔	Réinsertion de drain ventriculaire, partie centrale
02.12.00↔	Autre réparation de méninges cérébrales, SAP	02.42.20↔	Réinsertion de drain ventriculaire, partie périphérique
02.12.10↔	Autre réparation de méninges cérébrales sans cranioplastie	02.42.99↔	Réinsertion de drain ventriculaire, autre
02.12.20↔	Autre réparation de méninges cérébrales avec cranioplastie	02.43↔	Ablation de drain ventriculaire
02.12.21↔	Autre duroplastie avec cranioplastie de la convexité	03.51↔	Réparation de méningocèle spinale
02.12.22↔	Autre duroplastie avec cranioplastie de la charnière crânio-cervicale	03.52↔	Réparation de myéломéningocèle
02.12.31↔	Duroplastie fronto-basale avec lambeau pédiculé	03.59.10↔	Autres réparations et opérations plastiques de structures médullaires, fermeture de diastématomyélie
02.12.99↔	Autre réparation de méninges cérébrales, autre	03.59.11↔	Autres réparations et opérations plastiques de structures médullaires, section de filum terminale
02.34↔	Drainage ventriculaire vers la cavité et les organes abdominaux	03.59.12↔	Autres réparations et opérations plastiques de structures médullaires, fermeture de fistule rachidienne
02.39↔	Autres drainages ventriculaires	03.59.13↔	Autres réparations et opérations plastiques de structures médullaires, plastie de la dure-mère [duroplastie] rachidienne
02.41.00↔	Irrigation et exploration de drain ventriculaire, SAP	03.59.99↔	Autres réparations et opérations plastiques de structures médullaires, autre
02.41.10↔	Irrigation et exploration de drain ventriculaire, partie centrale		
02.41.20↔	Irrigation et exploration de drain ventriculaire, partie périphérique		
02.41.99↔	Irrigation et exploration de drain ventriculaire, autre		
02.42.00↔	Réinsertion de drain ventriculaire, SAP		

03.6↔	Libération d'adhérences de moelle épinière et de racine nerveuse	44.64↔	Gastropexie
31.73↔	Fermeture d'autre fistule de la trachée	44.66.00↔	Autres mesures de reconstruction de la fonction du sphincter gastro-œsophagien, SAP
32.41.00↔	Lobectomie pulmonaire par voie thoroscopique, SAP	44.66.11↔	Plastie hiatale lors d'une intervention bariatrique, chirurgicale ouverte
32.41.10↔	Lobectomie pulmonaire par voie thoroscopique, sans mention de dissection radicale des ganglions, SAP	44.66.99↔	Autres mesures de reconstruction de la fonction du sphincter gastro-œsophagien, autre
32.41.11↔	Lobectomie pulmonaire par voie thoroscopique, sans mention de dissection radicale des ganglions, sans élargissement par bronchoplastie ou angioplastie	44.67.00↔	Interventions laparoscopiques de restauration de fonction du sphincter gastro-œsophagien, SAP
32.41.12↔	Lobectomie pulmonaire par voie thoroscopique, sans mention de dissection radicale des ganglions, avec élargissement par bronchoplastie	44.67.10↔	Interventions laparoscopiques de restauration de fonction du sphincter gastro-œsophagien, plastie laparoscopique du cardia
32.41.13↔	Lobectomie pulmonaire par voie thoroscopique, sans mention de dissection radicale des ganglions, avec élargissement par angioplastie	44.67.20↔	Interventions laparoscopiques de restauration de fonction du sphincter gastro-œsophagien, (hémi-)fundoplicature laparoscopique
32.41.14↔	Lobectomie pulmonaire par voie thoroscopique, sans mention de dissection radicale des ganglions, avec élargissement par bronchoplastie et angioplastie	44.67.99↔	Interventions laparoscopiques de restauration de fonction du sphincter gastro-œsophagien, autre
32.41.19↔	Lobectomie pulmonaire par voie thoroscopique, sans mention de dissection radicale des ganglions, autre	45.61↔	Résection segmentaire multiple d'intestin grêle
32.41.20↔	Lobectomie pulmonaire par voie thoroscopique, avec dissection radicale des ganglions	45.62↔	Autre résection partielle d'intestin grêle
32.41.99↔	Lobectomie pulmonaire par voie thoroscopique, autre	45.63.00↔	Exérèse totale de l'intestin grêle, SAP
33.34.10↔	Thoracoplastie partielle	45.63.99↔	Exérèse totale de l'intestin grêle, autre
33.34.20↔	Thoracoplastie complète	45.70↔	Excision partielle du gros intestin, SAP
33.34.99↔	Thoracoplastie, autre	45.72.11↔	Résection iléo-caecale, chirurgica a cielo aperto
33.39↔	Autre colliothérapie chirurgicale de poumon	45.72.12↔	Résection iléo-caecale, par laparoscopie
34.02↔	Thoracotomie exploratrice	45.73.11↔	Hémicolectomie droite, par chirurgie ouverte
34.03↔	Réouverture de thoracotomie	45.73.12↔	Hémicolectomie droite, par laparoscopie
34.84↔	Autre réparation du diaphragme	45.74.11↔	Résection du côlon transverse, par chirurgie ouverte
38.84.00↔	Autre occlusion chirurgicale de l'aorte, SAP	45.74.12↔	Résection du côlon transverse, par laparoscopie
38.84.10↔	Autre occlusion chirurgicale de l'aorte thoracique	45.75.11↔	Hémicolectomie gauche, par chirurgie ouverte
38.84.20↔	Autre occlusion chirurgicale de l'aorte abdominale	45.75.12↔	Hémicolectomie gauche, par laparoscopie
38.84.99↔	Autre occlusion chirurgicale de l'aorte, autre	45.75.21↔	Hémicolectomie gauche avec sigmoïdectomie, par chirurgie ouverte
38.85.00↔	Autre occlusion chirurgicale d'autres vaisseaux thoraciques, SAP	45.75.22↔	Hémicolectomie gauche avec sigmoïdectomie, par laparoscopie
38.85.10↔	Autre occlusion chirurgicale d'autres artères thoraciques, SAP	45.76.00↔	Sigmoïdectomie, SAP
38.85.11↔	Autre occlusion chirurgicale de l'artère sous-clavière	45.76.09↔	Sigmoïdectomie, autre
38.85.12↔	Autre occlusion chirurgicale de l'artère pulmonaire	45.76.11↔	Sigmoïdectomie, par chirurgie ouverte
38.85.13↔	Autre occlusion chirurgicale du tronc brachio-céphalique	45.76.21↔	Sigmoïdectomie, par laparoscopie
38.85.19↔	Autre occlusion chirurgicale d'autres artères thoraciques, autre	45.77.11↔	Hémicolectomie droite étendue, par chirurgie ouverte
38.85.20↔	Autre occlusion chirurgicale de veines thoraciques, SAP	45.77.12↔	Hémicolectomie droite étendue, par laparoscopie
38.85.21↔	Autre occlusion chirurgicale de la veine cave supérieure	45.77.21↔	Hémicolectomie gauche étendue, par chirurgie ouverte
38.85.22↔	Autre occlusion chirurgicale de la veine pulmonaire	45.77.22↔	Hémicolectomie gauche étendue, par laparoscopie
38.85.23↔	Autre occlusion chirurgicale de la veine sous-clavière	45.78.11↔	Résection segmentaire, par chirurgie ouverte
38.85.28↔	Autre occlusion chirurgicale d'autres veines thoraciques profondes	45.78.12↔	Résection segmentaire, par laparoscopie
38.85.29↔	Autre occlusion chirurgicale de veines thoraciques, autre	45.81.11↔	Colectomie, par chirurgie ouverte
38.85.99↔	Autre occlusion chirurgicale d'autres vaisseaux thoraciques, autre	45.81.12↔	Colectomie, par laparoscopie
39.52.00↔	Autre réparation d'anévrisme, SAP	45.82.11↔	Proctocolectomie, par chirurgie ouverte
39.52.10↔	Autre réparation d'anévrisme de vaisseaux de la tête et du cou, SAP	45.82.12↔	Proctocolectomie, par laparoscopie
39.52.11↔	Autre réparation d'anévrisme de vaisseaux intracrâniens	45.90↔	Anastomose intestinale, SAP
39.52.19↔	Autre réparation d'anévrisme de vaisseaux de la tête et du cou, autre	45.91↔	Anastomose entre intestin grêle et intestin grêle
39.52.20↔	Autre réparation d'anévrisme de l'aorte, SAP	45.92.11↔	Anastomose entre l'intestin grêle et le rectum avec formation d'un réservoir (pouch)
39.52.21↔	Autre réparation chirurgicale ouverte d'anévrisme de l'aorte ascendante, de la crosse aortique et de l'aorte thoracique	45.92.12↔	Anastomose entre l'intestin grêle et le rectum avec formation d'un réservoir (pouch)
39.52.22↔	Autre réparation chirurgicale ouverte d'anévrisme de l'aorte abdominale	45.93↔	Anastomose entre intestin grêle et gros intestin
39.52.29↔	Autre réparation d'anévrisme de l'aorte, autre	45.94↔	Anastomose entre gros intestin et gros intestin
39.54.00↔	Opération de réentrée, SAP	45.95.11↔	Anastomose entre l'intestin grêle et l'anus avec formation d'un réservoir
39.54.10↔	Opération de réentrée, aorte thoracique	45.95.12↔	Anastomose entre l'intestin grêle et l'anus sans formation de réservoir
39.54.20↔	Opération de réentrée, aorte abdominale	45.95.21↔	Anastomose entre le côlon et l'anus
39.54.99↔	Opération de réentrée, autre	45.96↔	Anastomose entre le côlon et le rectum
42.51.00↔	Anastomose œsophago-œsophagienne intrathoracique, SAP	45.97.11↔	Création d'une anastomose basse sur l'intestin grêle, par chirurgie ouverte
42.51.10↔	Anastomose œsophago-œsophagienne intrathoracique, correction d'atrésie pour rétablissement du transit pharyngo-œsophagien et réparation de fistule trachéo-œsophagienne congénitale	45.97.12↔	Création d'une anastomose basse sur l'intestin grêle, par laparoscopie
42.51.99↔	Anastomose œsophago-œsophagienne intrathoracique, autre	45.98.13↔	Revision d'une anastomose à l'anus
		45.99↔	Anastomose intestinale, autre
		46.02↔	Résection de segment extériorisé d'intestin grêle
		46.04↔	Résection de segment extériorisé de gros intestin
		46.10↔	Colostomie, SAP
		46.12.11↔	Colostomie terminale, par chirurgie ouverte
		46.12.12↔	Colostomie terminale, par laparoscopie

46.15.11↔	Double colostomie, par chirurgie ouverte	49.78.31↔	Réparation de l'anus lors d'agénésies anorectales congénitales et atrésies anales, périnéale
46.15.12↔	Double colostomie, par laparoscopie	49.79↔	Réparation de l'anus, autre
46.19↔	Colostomie, autre	53.70↔	Réparation de hernie diaphragmatique, par voie abdominale, SAP
46.20↔	Jéjunostomie et iléostomie, SAP	53.71.11↔	Opération de hernie diaphragmatique par voie abdominale, par chirurgie ouverte, sans implantation de membranes et filets
46.25.11↔	Jéjunostomie et iléostomie terminale, par chirurgie ouverte	53.71.21↔	Opération de hernie diaphragmatique par voie abdominale, par chirurgie ouverte, avec implantation de membranes et filets
46.25.12↔	Jéjunostomie et iléostomie terminale, par laparoscopie	53.72.11↔	Opération de hernie diaphragmatique, par laparoscopie, sans implantation de membranes et filets
46.26.11↔	Double jéjunostomie et iléostomie, par chirurgie ouverte	53.72.21↔	Opération de hernie diaphragmatique, par laparoscopie, avec implantation de membranes et filets
46.26.12↔	Double jéjunostomie et iléostomie, par laparoscopie	53.79↔	Réparation de hernie diaphragmatique, par voie abdominale, autre
46.29↔	Jéjunostomie et iléostomie, autre	53.80↔	Réparation de hernie diaphragmatique, par voie thoracique et thoraco-abdominale, SAP
46.2a↔	Réalisation d'une anastomose selon Bishop-Koop	53.81↔	Plicature du diaphragme
46.33↔	Réalisation d'une duodénostomie	53.82↔	Réparation (cure) de hernie parasternale
46.39↔	Autre entérostomie	53.83.11↔	Opération de hernie diaphragmatique par voie thoracique, par chirurgie ouverte, sans implantation de membranes et filets
46.43.00↔	Révision de stomie artificielle du gros intestin, SAP	53.83.21↔	Opération de hernie diaphragmatique par voie thoracique, par chirurgie ouverte, avec implantation de membranes et filets
46.43.10↔	Plastie d'élargissement ou de resserrement de colostomie	53.84.11↔	Opération de hernie diaphragmatique, par thoracoscopie, sans implantation de membranes et filets
46.43.11↔	Nouvelle implantation de colostomie	53.84.21↔	Opération de hernie diaphragmatique, par thoracoscopie, avec implantation de membranes et filets
46.43.12↔	Ablation de la partie avancée d'une colostomie	53.85.11↔	Opération de hernie diaphragmatique, par voie thoraco-abdominale, par chirurgie ouverte, sans implantation de membranes et filets
46.43.20↔	Conversion d'une colostomie en stomie continente	53.85.21↔	Opération de hernie diaphragmatique par voie thoraco-abdominale, par chirurgie ouverte, avec implantation de membranes et filets
46.43.99↔	Autre révision de stomie artificielle du gros intestin, autre	53.89↔	Réparation de hernie diaphragmatique, par voie thoracique, autre
46.51.00↔	Fermeture de stomie de l'intestin grêle, SAP	54.62↔	Autre suture différée de plaie abdominale granulante
46.51.10↔	Fermeture de double stomie de l'intestin grêle	54.64.00↔	Suture du péritoine, SAP
46.51.20↔	Fermeture de stomie terminale de l'intestin grêle	54.64.10↔	Suture du péritoine, suture du mésentère, du grand ou du petit épiploon (après lacération)
46.51.99↔	Fermeture de stomie de l'intestin grêle, autre	54.64.99↔	Suture du péritoine, autre
46.52.10↔	Fermeture d'une double colostomie	54.71.00↔	Cure de gastroschisis, SAP
46.52.20↔	Fermeture de colostomie terminale	54.71.10↔	Cure de gastroschisis avec transplant ou prothèse
46.62↔	Autre fixation de l'intestin grêle	54.71.99↔	Cure de gastroschisis, autre
46.80↔	Manipulation intra-abdominale d'intestin, SAP	57.86↔	Réparation d'exstrophie vésicale
48.1↔	Rectostomie		
48.74↔	Rectorectostomie		
49.77.11↔	Anoproctoplastie, par chirurgie ouverte		
49.77.12↔	Anoproctoplastie, périnéale		
49.77.13↔	Anoproctoplastie, par laparoscopie		
49.78.00↔	Réparation d'agénésies anorectales congénitales et atrésies anales, SAP		
49.78.09↔	Réparation d'agénésies anorectales congénitales et atrésies anales, autre		
49.78.11↔	Anorectoplastie antérieure, par chirurgie ouverte et périnéale		
49.78.12↔	Anorectoplastie sagittale postérieure [PSARP], par chirurgie ouverte et périnéale		
49.78.13↔	Anorectoplastie sagittale postérieure [PSARP], avec fermeture de fistule de l'appareil génito-urinaire, par chirurgie ouverte et périnéale		
49.78.14↔	Anorectoplastie sagittale postérieure [PSARP], avec correction d'une malformation du vagin, par chirurgie ouverte et périnéale		
49.78.21↔	Abaissement abdominopérinéal ou sacro-abdominopérinéal lors d'agénésies anorectales congénitales et atrésies anales		

ADRG G03**Grandes interventions sur l'estomac, l'oesophage et le duodénum**

Procédure dans le tableau G03-2

DRG G03A**Grandes interventions sur l'estomac, l'oesophage et le duodénum avec intervention hautement complexe ou procédures de complication ou pour néoformation maligne particulière**

Diagnostic principal dans le tableau G03-1 ou procédure dans le tableau G03-3 ou Procédures de complications

DRG G03B**Grandes interventions sur l'estomac, l'oesophage et le duodénum sauf pour néoformation maligne particulière****diagnostic principal G03-1**

C15.0	Tumeur maligne: Œsophage cervical	C15.5	Tumeur maligne: Tiers inférieur de l'oesophage
C15.1	Tumeur maligne: Œsophage thoracique	C15.8	Tumeur maligne: Lésion à localisations contiguës de l'oesophage
C15.2	Tumeur maligne: Œsophage abdominal	C15.9	Tumeur maligne: Œsophage, sans précision
C15.3	Tumeur maligne: Tiers supérieur de l'oesophage		
C15.4	Tumeur maligne: Tiers moyen de l'oesophage		

procédure G03-2

42.41.20↔	Œsophagectomie partielle, avec rétablissement de continuité	42.69↔	Autre anastomose œsophagienne anté sternale
42.42.00↔	Œsophagectomie totale, SAP	42.85↔	Réparation de sténose œsophagienne
42.42.10↔	Œsophagectomie totale, sans rétablissement de la continuité	42.87↔	Autre greffe de l'œsophage
42.42.20↔	Œsophagectomie totale avec rétablissement de la continuité, par voie transmédiastinale	43.6x.00↔	Gastrectomie partielle, avec anastomose duodénale, SAP
42.42.21↔	Œsophagectomie totale avec rétablissement de la continuité, par voie thoraco-abdominale	43.6x.10↔	Résection du pylore avec anastomose duodénale
42.42.29↔	Œsophagectomie totale avec rétablissement de la continuité, par autre abord	43.6x.20↔	Opération de Billroth I
42.42.99↔	Œsophagectomie totale, autre	43.6x.99↔	Gastrectomie partielle, avec anastomose duodénale, autre
42.51.00↔	Anastomose œsophago-œsophagienne intrathoracique, SAP	43.81↔	Gastrectomie partielle, avec transposition jéjunale
42.51.10↔	Anastomose œsophago-œsophagienne intrathoracique, correction d'atrésie pour rétablissement du transit pharyngo-œsophagien et réparation de fistule trachéo-œsophagienne congénitale	43.89.20↔	Dérivation bilio-pancréatique de l'estomac selon Scopinaro, technique à ciel ouvert
42.51.99↔	Anastomose œsophago-œsophagienne intrathoracique, autre	43.89.21↔	Dérivation bilio-pancréatique de l'estomac selon Scopinaro, par laparoscopie
42.52↔	Anastomose œso-gastrique intrathoracique	43.89.30↔	Dérivation bilio-pancréatique de l'estomac avec switch duodénal [BPD-DS], chirurgicale ouverte
42.53↔	Anastomose œsophagienne intrathoracique avec interposition d'intestin grêle	43.89.31↔	Dérivation bilio-pancréatique de l'estomac avec switch duodénal [BPD-DS], laparoscopique
42.54↔	Autre anastomose œso-entérale intrathoracique	43.91↔	Gastrectomie totale avec interposition intestinale
42.55↔	Anastomose œsophagienne intrathoracique avec interposition colique	43.92↔	Oesophago-duodénostomie ou Oesophago-jéjunostomie avec gastrectomie complète
42.56↔	Autre anastomose œso-colique intrathoracique	43.99.00↔	Autre gastrectomie totale, SAP
42.58↔	Anastomose œsophagienne intrathoracique avec autre interposition	43.99.10↔	Gastrectomie résiduelle à la suite d'une intervention bariatrique, chirurgicale ouverte
42.59↔	Autre anastomose intrathoracique de l'œsophage	43.99.11↔	Gastrectomie résiduelle à la suite d'une intervention bariatrique, laparoscopique
42.61↔	Œsophago-œsophagostomie anté sternale	43.99.99↔	Autre gastrectomie totale, autre
42.62↔	Œsophago-gastrostomie anté sternale	44.31.41↔	Bypass gastrique par anastomose de Roux en Y, par chirurgie ouverte
42.63↔	Anastomose œsophagienne anté sternale avec interposition d'intestin grêle	44.31.42↔	Bypass gastrique par anastomose de Roux en Y, par laparoscopie
42.64↔	Autre œsophago-entérostomie anté sternale	52.51.10↔	Pancréatectomie céphalique conservant le pylore
42.65↔	Anastomose œsophagienne anté sternale avec interposition colique	52.60↔	Pancréatectomie totale, SAP
42.66↔	Autre œsophago-colostomie anté sternale	52.61↔	Pancréatectomie totale avec gastrectomie partielle
42.68↔	Autre anastomose œsophagienne anté sternale avec interposition	52.62↔	Pancréatectomie totale conservant le pylore
		52.63↔	Pancréatectomie totale conservant le duodénum
		52.69↔	Pancréatectomie totale, autre

procédure G03-3

42.40↔	Œsophagectomie, SAP	42.64↔	Autre œsophago-entérostomie anté sternale
42.41.20↔	Œsophagectomie partielle, avec rétablissement de continuité	42.65↔	Anastomose œsophagienne anté sternale avec interposition colique
42.42.00↔	Œsophagectomie totale, SAP	42.66↔	Autre œsophago-colostomie anté sternale
42.42.10↔	Œsophagectomie totale, sans rétablissement de la continuité	42.68↔	Autre anastomose œsophagienne anté sternale avec interposition
42.42.20↔	Œsophagectomie totale avec rétablissement de la continuité, par voie transmédiastinale	42.69↔	Autre anastomose œsophagienne anté sternale
42.42.21↔	Œsophagectomie totale avec rétablissement de la continuité, par voie thoraco-abdominale	42.85↔	Réparation de sténose œsophagienne
42.42.29↔	Œsophagectomie totale avec rétablissement de la continuité, par autre abord	42.87↔	Autre greffe de l'œsophage
42.42.99↔	Œsophagectomie totale, autre	43.5↔	Gastrectomie partielle, avec anastomose œsophagienne
42.51.00↔	Anastomose œsophago-œsophagienne intrathoracique, SAP	43.92↔	Oesophago-duodénostomie ou Oesophago-jéjunostomie avec gastrectomie complète
42.51.10↔	Anastomose œsophago-œsophagienne intrathoracique, correction d'atrésie pour rétablissement du transit pharyngo-œsophagien et réparation de fistule trachéo-œsophagienne congénitale	44.31.41↔	Bypass gastrique par anastomose de Roux en Y, par chirurgie ouverte
42.51.99↔	Anastomose œsophago-œsophagienne intrathoracique, autre	44.31.42↔	Bypass gastrique par anastomose de Roux en Y, par laparoscopie
42.52↔	Anastomose œso-gastrique intrathoracique	52.50↔	Pancréatectomie partielle, SAP
42.53↔	Anastomose œsophagienne intrathoracique avec interposition d'intestin grêle	52.51.10↔	Pancréatectomie céphalique conservant le pylore
42.54↔	Autre anastomose œso-entérale intrathoracique	52.51.20↔	Pancréatectomie céphalique conservant le duodénum
42.55↔	Anastomose œsophagienne intrathoracique avec interposition colique	52.51.31↔	Résection pancréatico-duodénale avec résection partielle de l'estomac
42.56↔	Autre anastomose œso-colique intrathoracique	52.52.11↔	Pancréatectomie caudale, par chirurgie ouverte
42.58↔	Anastomose œsophagienne intrathoracique avec autre interposition	52.52.12↔	Pancréatectomie caudale, par laparoscopie
42.59↔	Autre anastomose intrathoracique de l'œsophage	52.54↔	Résection segmentaire du corps du pancréas
42.61↔	Œsophago-œsophagostomie anté sternale	52.59↔	Autre pancréatectomie partielle
42.62↔	Œsophago-gastrostomie anté sternale	52.60↔	Pancréatectomie totale, SAP
42.63↔	Anastomose œsophagienne anté sternale avec interposition d'intestin grêle	52.61↔	Pancréatectomie totale avec gastrectomie partielle
		52.62↔	Pancréatectomie totale conservant le pylore
		52.63↔	Pancréatectomie totale conservant le duodénum
		52.69↔	Pancréatectomie totale, autre

ADRG G04 Adhésiolyse péritonéale, âge < 4 ans ou avec CC extrêmement sévères ou petites interventions sur l'intestin grêle et le côlon avec CC extrêmement sévères

Procédure dans le tableau G04-1 et PCCL > 3 ou procédure dans le tableau G04-2 et (Âge < 4 années ou PCCL > 3)

DRG G04A Adhésiolyse péritonéale, âge < 4 ans ou avec CC extrêmement sévères ou petites interventions sur l'intestin grêle et le côlon avec CC extrêmement sévères, âge < 16 ans

Âge < 16 années

DRG G04B Adhésiolyse péritonéale, âge < 4 ans ou avec CC extrêmement sévères ou petites interventions sur l'intestin grêle et le côlon avec CC extrêmement sévères, âge > 15 ans06
G07**procédure G04-1**

42.21↔	Œsophagoscopie opératoire par incision	46.99.61↔	Insertion ou remplacement de prothèse auto-expansible dans l'intestin, par chirurgie ouverte
45.01↔	Incision du duodénum	46.99.62↔	Insertion ou remplacement de prothèse auto-expansible dans l'intestin, par laparoscopie
45.02↔	Autre incision de l'intestin grêle	46.99.71↔	Enlèvement de prothèse de l'intestin, par chirurgie ouverte
45.03↔	Incision du gros intestin	46.99.72↔	Enlèvement de prothèse de l'intestin, par laparoscopie
45.15↔	Biopsie de l'intestin grêle, à ciel ouvert	46.99.81↔	Section des brides de Ladd, par chirurgie ouverte
45.26↔	Biopsie ouverte du gros intestin	46.99.82↔	Section des brides de Ladd, par laparoscopie
45.41.21↔	Excision locale de lésion ou tissu du gros intestin, par laparoscopie	46.99.93↔	Fermeture de brèche du méso lors d'hernie interne, par chirurgie ouverte
45.41.31↔	Excision locale de lésion ou tissu du gros intestin, par chirurgie ouverte	46.99.94↔	Fermeture de brèche du méso lors d'hernie interne, par laparoscopie
46.51.00↔	Fermeture de stomie de l'intestin grêle, SAP	48.0↔	Rectotomie
46.51.10↔	Fermeture de double stomie de l'intestin grêle	48.21↔	Rectosigmoïdoscopie transabdominale
46.51.20↔	Fermeture de stomie terminale de l'intestin grêle	48.25↔	Biopsie ouverte du rectum
46.51.99↔	Fermeture de stomie de l'intestin grêle, autre	48.26↔	Biopsie de tissu péirectal
46.52.10↔	Fermeture d'une double colostomie	48.91↔	Incision de sténose rectale
46.52.20↔	Fermeture de colostomie terminale	56.84.00↔	Fermeture d'autre fistule d'uretère, SAP
46.85.11↔	Dilatation chirurgicale ouverte de l'intestin	56.84.10↔	Fermeture chirurgicale ouverte de fistule urétéro-intestinale
46.85.12↔	Dilatation laparoscopique de l'intestin	56.84.11↔	Fermeture de fistule urétéro-intestinale par laparoscopie
46.85.21↔	Dilatation chirurgicale ouverte de l'intestin grêle	56.84.20↔	Fermeture chirurgicale ouverte de fistule urétéro-vaginale
46.85.22↔	Dilatation laparoscopique de l'intestin grêle	56.84.21↔	Fermeture de fistule urétéro-vaginale par laparoscopie
46.85.31↔	Dilatation chirurgicale ouverte du gros intestin	56.84.22↔	Fermeture de fistule urétéro-vaginale par voie vaginale
46.85.32↔	Dilatation laparoscopique du gros intestin	56.84.99↔	Fermeture d'autre fistule d'uretère, autre
46.91↔	Myotomie du côlon sigmoïde	57.83↔	Réparation de fistule vésico-intestinale
46.92↔	Myotomie d'autre partie du côlon (sauf sigmoïde)	70.74↔	Réparation d'autre fistule vagino-entérique
46.99.10↔	Décompression de l'intestin	70.75↔	Réparation d'autre fistule vaginale
46.99.51↔	Insertion ou remplacement de prothèse non auto-expansible dans l'intestin, par chirurgie ouverte	71.72↔	Réparation de fistule de vulve ou de périnée
46.99.52↔	Insertion ou remplacement de prothèse non auto-expansible dans l'intestin, par laparoscopie		

procédure G04-2

54.51↔	Lyse d'adhérences péritonéales, par laparoscopie	54.59↔	Lyse d'adhérences péritonéales, autre
54.52↔	Lyse d'adhérences péritonéales, par chirurgie ouverte		

ADRG G07 Petites interventions sur l'intestin grêle et le côlon

Procédure dans le tableau G07-1

DRG G07Z Petites interventions sur l'intestin grêle et le côlon**procédure G07-1**

42.21↔	Œsophagoscopie opératoire par incision	45.41.21↔	Excision locale de lésion ou tissu du gros intestin, par laparoscopie
45.01↔	Incision du duodénum	45.41.31↔	Excision locale de lésion ou tissu du gros intestin, par chirurgie ouverte
45.02↔	Autre incision de l'intestin grêle	46.51.00↔	Fermeture de stomie de l'intestin grêle, SAP
45.03↔	Incision du gros intestin	46.51.10↔	Fermeture de double stomie de l'intestin grêle
45.15↔	Biopsie de l'intestin grêle, à ciel ouvert		
45.26↔	Biopsie ouverte du gros intestin		

46.51.20↔	Fermeture de stomie terminale de l'intestin grêle	46.99.81↔	Section des brides de Ladd, par chirurgie ouverte
46.51.99↔	Fermeture de stomie de l'intestin grêle, autre	46.99.82↔	Section des brides de Ladd, par laparoscopie
46.52.10↔	Fermeture d'une double colostomie	46.99.93↔	Fermeture de brèche du méso lors d'hernie interne, par chirurgie ouverte
46.52.20↔	Fermeture de colostomie terminale	46.99.94↔	Fermeture de brèche du méso lors d'hernie interne, par laparoscopie
46.85.11↔	Dilatation chirurgicale ouverte de l'intestin	48.0↔	Rectotomie
46.85.12↔	Dilatation laparoscopique de l'intestin	48.21↔	Rectosigmoïdoscopie transabdominale
46.85.21↔	Dilatation chirurgicale ouverte de l'intestin grêle	48.25↔	Biopsie ouverte du rectum
46.85.22↔	Dilatation laparoscopique de l'intestin grêle	48.26↔	Biopsie de tissu pérectal
46.85.31↔	Dilatation chirurgicale ouverte du gros intestin	48.91↔	Incision de sténose rectale
46.85.32↔	Dilatation laparoscopique du gros intestin	56.84.00↔	Fermeture d'autre fistule d'uretère, SAP
46.91↔	Myotomie du côlon sigmoïde	56.84.10↔	Fermeture chirurgicale ouverte de fistule urétéro-intestinale
46.92↔	Myotomie d'autre partie du côlon (sauf sigmoïde)	56.84.11↔	Fermeture de fistule urétéro-intestinale par laparoscopie
46.99.10↔	Décompression de l'intestin	56.84.20↔	Fermeture chirurgicale ouverte de fistule urétéro-vaginale
46.99.51↔	Insertion ou remplacement de prothèse non auto-expansible dans l'intestin, par chirurgie ouverte	56.84.21↔	Fermeture de fistule urétéro-vaginale par laparoscopie
46.99.52↔	Insertion ou remplacement de prothèse non auto-expansible dans l'intestin, par laparoscopie	56.84.22↔	Fermeture de fistule urétéro-vaginale par voie vaginale
46.99.61↔	Insertion ou remplacement de prothèse auto-expansible dans l'intestin, par chirurgie ouverte	56.84.99↔	Fermeture d'autre fistule d'uretère, autre
46.99.62↔	Insertion ou remplacement de prothèse auto-expansible dans l'intestin, par laparoscopie	57.83↔	Réparation de fistule vésico-intestinale
46.99.71↔	Enlèvement de prothèse de l'intestin, par chirurgie ouverte	70.74↔	Réparation d'autre fistule vagino-entérique
46.99.72↔	Enlèvement de prothèse de l'intestin, par laparoscopie	70.75↔	Réparation d'autre fistule vaginale
		71.72↔	Réparation de fistule de vulve ou de périnée

ADR G08 Réparation complexe de la paroi abdominale

Procédure dans le tableau G08-1

DRG G08A Réparation complexe de la paroi abdominale, avec CC extrêmement sévères

PCCL > 3

DRG G08B Réparation complexe de la paroi abdominale**procédure G08-1**

53.51.00↔	Opération de hernie incisionnelle sans implantation de membranes ou filets, SAP	53.61.11↔	Opération de hernie incisionnelle avec implantation de membranes ou filets, par chirurgie ouverte
53.51.09↔	Opération de hernie incisionnelle sans implantation de membranes ou filets, autres	53.61.21↔	Opération de hernie incisionnelle avec implantation de membranes ou filets, par laparoscopie
53.51.11↔	Opération de hernie incisionnelle sans implantation de membranes ou filets, par chirurgie ouverte	53.69↔	Opération d'une autre hernie de la paroi abdominale, avec implantation de membranes ou filets, autres
53.51.21↔	Opération de hernie incisionnelle sans implantation de membranes ou filets, par laparoscopie	54.71.00↔	Cure de gastroschisis, SAP
53.61.00↔	Opération de hernie incisionnelle avec implantation de membranes ou filets, SAP	54.71.10↔	Cure de gastroschisis avec transplante ou prothèse
53.61.09↔	Opération de hernie incisionnelle avec implantation de membranes ou filets, autres	54.71.99↔	Cure de gastroschisis, autre

ADR G09 Interventions pour hernies inguinales et crurales ou herniotomies complexes

Au moins un(e) procédure dans le tableau G09-3 ou Beidseitige Prozedur dans le tableau G09-4 et (diagnostic dans le tableau G09-1 ou diagnostic principal dans le tableau G09-2 et diagnostic supplémentaire dans le tableau G09-2)

DRG G09A Interventions bilatérales pour hernies inguinales et crurales ou herniotomies complexes bilatérales, plus d'un jour d'hospitalisation

Beidseitige Prozedur dans le tableau G09-4

DRG G09B Interventions pour hernies inguinales et crurales ou herniotomies complexes avec intervention complexe

Procédure dans le tableau G09-5

DRG G09C Interventions pour hernies inguinales et crurales ou herniotomies complexes**DRG G09D Interventions pour hernies inguinales et crurales ou herniotomies complexes, un jour d'hospitalisation**

Durée de séjour égale 1 jour

06
G09**diagnostic G09-1**

K40.00	Hernie inguinale bilatérale, avec occlusion, sans gangrène: Non précisée comme hernie récidivante	K40.21	Hernie inguinale bilatérale, sans occlusion ni gangrène: Hernie récidivante
K40.01	Hernie inguinale bilatérale, avec occlusion, sans gangrène: Hernie récidivante	K41.0	Hernie crurale bilatérale, avec occlusion, sans gangrène
K40.10	Hernie inguinale bilatérale, avec gangrène: Non précisée comme hernie récidivante	K41.1	Hernie crurale bilatérale, avec gangrène
K40.11	Hernie inguinale bilatérale, avec gangrène: Hernie récidivante	K41.2	Hernie crurale bilatérale, sans occlusion ni gangrène
K40.20	Hernie inguinale bilatérale, sans occlusion ni gangrène: Non précisée comme hernie récidivante		

diagnostic principal G09-2

K40.30	Hernie inguinale, unilatérale ou sans précision, avec occlusion, sans gangrène: Non précisée comme hernie récidivante	K40.91	Hernie inguinale, unilatérale ou sans précision, sans occlusion ni gangrène: Hernie récidivante
K40.31	Hernie inguinale, unilatérale ou sans précision, avec occlusion, sans gangrène: Hernie récidivante	K41.3	Hernie crurale, unilatérale ou sans précision, avec occlusion, sans gangrène
K40.40	Hernie inguinale, unilatérale ou sans précision, avec gangrène: Non précisée comme hernie récidivante	K41.4	Hernie crurale, unilatérale ou sans précision, avec gangrène
K40.41	Hernie inguinale, unilatérale ou sans précision, avec gangrène: Hernie récidivante	K41.9	Hernie crurale, unilatérale ou sans précision, sans occlusion ni gangrène
K40.90	Hernie inguinale, unilatérale ou sans précision, sans occlusion ni gangrène: Non précisée comme hernie récidivante		

procédure G09-3

53.00↔	Réparation de hernie inguinale, SAP	53.42.21↔	Opération de hernie ombilicale, par chirurgie ouverte, avec implantation de membranes et filets
53.06.11↔	Opération de hernie inguinale, par chirurgie ouverte, sans implantation de membranes ou filets	53.43.11↔	Opération de hernie ombilicale, par laparoscopie, sans implantation de membranes ou filets
53.06.21↔	Opération de hernie inguinale, par chirurgie ouverte, avec implantation de membranes et filets	53.43.21↔	Opération de hernie ombilicale, par laparoscopie, avec implantation de membranes et filets
53.07.11↔	Opération de hernie inguinale, par laparoscopie, sans implantation de membranes ou filets	53.49↔	Réparation de hernie ombilicale, autre
53.07.21↔	Opération de hernie inguinale, par laparoscopie, avec implantation de membranes et filets	53.52.11↔	Opération d'une autre hernie de la paroi abdominale, sans implantation de membranes ou filets, par chirurgie ouverte
53.09↔	Réparation de hernie inguinale, autre	53.52.21↔	Opération d'une autre hernie de la paroi abdominale, sans implantation de membranes ou filets, par laparoscopie
53.20↔	Opération de hernie crurale, SAP	53.59↔	Réparation d'autre hernie de la paroi abdominale
53.22.11↔	Opération de hernie crurale, par chirurgie ouverte, sans implantation de membranes ou filets	53.9↔	Autre réparation (cure) de hernie
53.22.21↔	Opération de hernie crurale, par chirurgie ouverte, avec implantation de membranes ou filets	54.64.00↔	Suture du péritoine, SAP
53.23.11↔	Opération de hernie crurale, par laparoscopie, sans implantation de membranes ou filets	54.64.10↔	Suture du péritoine, suture du mésentère, du grand ou du petit épiploon (après lacération)
53.23.21↔	Opération de hernie crurale, par laparoscopie, avec implantation de membranes et filets	54.64.99↔	Suture du péritoine, autre
53.29↔	Réparation de hernie crurale, autre	54.72↔	Autre réfection de la paroi abdominale
53.40↔	Réparation de hernie ombilicale, SAP	54.73↔	Autre réparation du péritoine
53.42.11↔	Opération de hernie ombilicale, par chirurgie ouverte, sans implantation de membranes ou filets	54.75↔	Autre réparation du mésentère

procédure G09-4

53.06.11↔	Opération de hernie inguinale, par chirurgie ouverte, sans implantation de membranes ou filets	53.22.11↔	Opération de hernie crurale, par chirurgie ouverte, sans implantation de membranes ou filets
53.06.21↔	Opération de hernie inguinale, par chirurgie ouverte, avec implantation de membranes ou filets	53.22.21↔	Opération de hernie crurale, par chirurgie ouverte, avec implantation de membranes ou filets
53.07.11↔	Opération de hernie inguinale, par laparoscopie, sans implantation de membranes ou filets	53.23.11↔	Opération de hernie crurale, par laparoscopie, sans implantation de membranes ou filets
53.07.21↔	Opération de hernie inguinale, par laparoscopie, avec implantation de membranes et filets	53.23.21↔	Opération de hernie crurale, par laparoscopie, avec implantation de membranes et filets
53.20↔	Opération de hernie crurale, SAP	53.29↔	Réparation de hernie crurale, autre

procédure G09-5

53.06.21↔	Opération de hernie inguinale, par chirurgie ouverte, avec implantation de membranes et filets	53.23.21↔	Opération de hernie crurale, par laparoscopie, avec implantation de membranes et filets
53.07.21↔	Opération de hernie inguinale, par laparoscopie, avec implantation de membranes et filets	53.42.21↔	Opération de hernie ombilicale, par chirurgie ouverte, avec implantation de membranes et filets
53.22.21↔	Opération de hernie crurale, par chirurgie ouverte, avec implantation de membranes ou filets	53.43.21↔	Opération de hernie ombilicale, par laparoscopie, avec implantation de membranes et filets

ADRG G10**Interventions particulières sur le système hépatobiliaire, le pancréas, la rate ou le péritoine avec néoformation maligne**

Procédure dans le tableau G10-2 ou procédure dans le tableau G10-3 et définition du DRG (G12A ou diagnostic principal dans le tableau G10-1 et procédure dans le tableau G10-4

DRG G10A**Interventions particulières sur le système hépatobiliaire, le pancréas, la rate ou le péritoine avec néoformation maligne et procédure particulière**

Procédure dans le tableau G10-5

DRG G10B**Interventions particulières sur le système hépatobiliaire, le pancréas, la rate ou le péritoine avec néoformation maligne****diagnostic principal G10-1**

C18.0	Tumeur maligne: Cæcum	C18.9	Tumeur maligne: Côlon, sans précision
C18.1	Tumeur maligne: Appendice	C20	Tumeur maligne du rectum
C18.2	Tumeur maligne: Côlon ascendant	C48.0	Tumeur maligne: Rétropéritoine
C18.3	Tumeur maligne: Angle droit du côlon [hepatica]	C48.1	Tumeur maligne: Parties précisées du péritoine
C18.4	Tumeur maligne: Côlon transverse	C48.2	Tumeur maligne: Péritoine, sans précision
C18.5	Tumeur maligne: Angle gauche du côlon [splénique]	C48.8	Tumeur maligne: Lésion à localisations contiguës du rétropéritoine et du péritoine
C18.6	Tumeur maligne: Côlon descendant	C78.6	Tumeur maligne secondaire du rétropéritoine et du péritoine
C18.7	Tumeur maligne: Côlon sigmoïde		
C18.8	Tumeur maligne: Lésion à localisations contiguës du côlon		

procédure G10-2

50.21.11↔	Fenestration d'un ou plusieurs kyste(s) hépatique(s), par chirurgie ouverte	50.27.24↔	Destruction locale de lésion ou de tissu du foie, au laser, par laparoscopie
50.21.12↔	Fenestration d'un ou plusieurs kyste(s) hépatique(s), par laparoscopie	50.27.25↔	Destruction locale de lésion ou de tissu du foie, par électroporation irréversible, par laparoscopie
50.23.11↔	Excision locale de 1-2 foyers dans le foie, jusqu'à 4 cm de diamètre respectivement, par chirurgie ouverte	50.27.29↔	Destruction locale de lésion ou de tissu du foie, par laparoscopie, autre
50.23.12↔	Excision locale de 1-2 foyers dans le foie, au moins 1 foyer de plus de 4 cm de diamètre, par chirurgie ouverte	50.2a.11↔	Résection de kyste hépatique, par chirurgie ouverte
50.23.13↔	Excision locale de 3 foyers et plus dans le foie, par chirurgie ouverte	50.2a.12↔	Résection de kyste hépatique, par laparoscopie
50.25.11↔	Excision locale de 1-2 foyers dans le foie, jusqu'à 4 cm de diamètre respectivement, par laparoscopie	50.2a.21↔	Bisegmentectomie, par chirurgie ouverte
50.25.12↔	Excision locale de 1-2 foyers dans le foie, au moins 1 foyer de plus de 4 cm de diamètre, par laparoscopie	50.2a.22↔	Bisegmentectomie, par laparoscopie
50.25.13↔	Excision locale de 3 foyers et plus dans le foie, par laparoscopie	50.2a.23↔	Hémihépatectomie gauche, par chirurgie ouverte
50.27.11↔	Destruction locale de lésion ou de tissu du foie, par injection d'alcool, par chirurgie ouverte	50.2a.24↔	Hémihépatectomie gauche, par laparoscopie
50.27.12↔	Destruction locale de lésion ou de tissu du foie, par thérapie induite à haute fréquence, par chirurgie ouverte	50.2a.25↔	Hémihépatectomie gauche étendue, par chirurgie ouverte
50.27.13↔	Destruction locale de lésion ou de tissu du foie, par cryothérapie, par chirurgie ouverte	50.2a.26↔	Hémihépatectomie gauche étendue, par laparoscopie
50.27.14↔	Destruction locale de lésion ou de tissu du foie, au laser, par chirurgie ouverte	50.2a.27↔	Hémihépatectomie droite, par chirurgie ouverte
50.27.15↔	Destruction locale de lésion ou de tissu du foie, par électroporation irréversible, par chirurgie ouverte	50.2a.28↔	Hémihépatectomie droite, par laparoscopie
50.27.19↔	Destruction locale de lésion ou de tissu du foie, par chirurgie ouverte, autre	50.2a.2a↔	Hémihépatectomie droite étendue, par chirurgie ouverte
50.27.21↔	Destruction locale de lésion ou de tissu du foie, par injection d'alcool, par laparoscopie	50.2a.2b↔	Hémihépatectomie droite étendue, par laparoscopie
50.27.22↔	Destruction locale de lésion ou de tissu du foie, par thérapie induite à haute fréquence, par laparoscopie	50.2a.2c↔	Autre résection de plusieurs segments contigus, par chirurgie ouverte
50.27.23↔	Destruction locale de lésion ou de tissu du foie, par cryothérapie, par laparoscopie	50.2a.2d↔	Autre résection de plusieurs segments contigus, par laparoscopie
		50.2b.11↔	Transsection hépatique et ligature de branches portales par chirurgie ouverte, 1ère étape ALPPS
		50.2b.12↔	Transsection hépatique et ligature de branches portales, par laparoscopie, 1ère étape ALPPS
		50.2c.11↔	Bisegmentectomie, par chirurgie ouverte, pour don d'organe par une personne vivante
		50.2c.12↔	Bisegmentectomie, par laparoscopie, pour don d'organe par une personne vivante
		50.2c.13↔	Hémihépatectomie gauche, par chirurgie ouverte, pour don d'organe par une personne vivante

50.2c.14↔	Hémihépatectomie gauche, par laparoscopie, pour don d'organe par une personne vivante	51.9a.a1↔	Insertion ou remplacement de stent imprégné auto-expansible de voie biliaire, par chirurgie ouverte, 1 stent
50.2c.15↔	Hémihépatectomie droite, par chirurgie ouverte, pour don d'organe par une personne vivante	51.9a.a2↔	Insertion ou remplacement de stent imprégné auto-expansible de voie biliaire, par chirurgie ouverte, 2 stents
50.2c.16↔	Hémihépatectomie droite, par laparoscopie, pour don d'organe par une personne vivante	51.9a.a3↔	Insertion ou remplacement de stent imprégné auto-expansible de voie biliaire, par chirurgie ouverte, 3 stents
51.31↔	Anastomose entre la vésicule biliaire et les voies hépatiques	51.9a.a4↔	Insertion ou remplacement de stent imprégné auto-expansible de voie biliaire, par chirurgie ouverte, 4 stents
51.32↔	Anastomose entre vésicule biliaire et intestin	51.9a.a5↔	Insertion ou remplacement de stent imprégné auto-expansible de voie biliaire, par chirurgie ouverte, 5 stents
51.33↔	Anastomose entre vésicule biliaire et pancréas	51.9a.a6↔	Insertion ou remplacement de stent imprégné auto-expansible de voie biliaire, par chirurgie ouverte, 6 stents et plus
51.34↔	Anastomose entre vésicule biliaire et estomac	52.01.12↔	Drainage transgastrique d'un kyste pancréatique, par chirurgie ouverte
51.35↔	Autre anastomose de la vésicule biliaire	52.01.13↔	Drainage transgastrique d'un kyste pancréatique, par laparoscopie
51.36↔	Cholédocho-entérostomie	52.01.22↔	Drainage transduodéal d'un kyste pancréatique, par chirurgie ouverte
51.37↔	Anastomose entre canal hépatique et tractus gastro-intestinal	52.01.23↔	Drainage transduodéal d'un kyste pancréatique, par laparoscopie
51.39↔	Autres anastomoses des voies biliaires	52.3↔	Marsupialisation de kyste pancréatique
51.43↔	Insertion de tube cholédocho-hépatique pour décompression	52.4↔	Drainage interne de kyste pancréatique
51.69↔	Excision d'autre canal biliaire	52.50↔	Pancréatectomie partielle, SAP
51.71↔	Suture simple du cholédoque	52.51.10↔	Pancréatectomie céphalique conservant le pylore
51.72↔	Cholécocoplastie	52.51.20↔	Pancréatectomie céphalique conservant le duodénum
51.79↔	Réparation du canal cystique et des canaux hépatiques	52.51.31↔	Résection pancréatico-duodénale avec résection partielle de l'estomac
51.94↔	Révision d'anastomose des voies biliaires	52.52.11↔	Pancréatectomie caudale, par chirurgie ouverte
51.95.20↔	Ablation d'endoprothèse de voie biliaire, par chirurgie ouverte	52.52.12↔	Pancréatectomie caudale, par laparoscopie
51.95.21↔	Ablation d'endoprothèse de voie biliaire, par laparoscopie	52.54↔	Résection segmentaire du corps du pancréas
51.9a.41↔	Insertion ou remplacement de stent non auto-expansible de voie biliaire, par laparoscopie, 1 stent	52.59↔	Autre pancréatectomie partielle
51.9a.42↔	Insertion ou remplacement de stent non auto-expansible de voie biliaire, par laparoscopie, 2 stents et plus	52.60↔	Pancréatectomie totale, SAP
51.9a.51↔	Insertion ou remplacement de stent nu auto-expansible de voie biliaire, par laparoscopie, 1 stent	52.61↔	Pancréatectomie totale avec gastrectomie partielle
51.9a.52↔	Insertion ou remplacement de stent nu auto-expansible de voie biliaire, par laparoscopie, 2 stents	52.62↔	Pancréatectomie totale conservant le pylore
51.9a.53↔	Insertion ou remplacement de stent nu auto-expansible de voie biliaire, par laparoscopie, 3 stents	52.63↔	Pancréatectomie totale conservant le duodénum
51.9a.54↔	Insertion ou remplacement de stent nu auto-expansible de voie biliaire, par laparoscopie, 4 stents	52.69↔	Pancréatectomie totale, autre
51.9a.55↔	Insertion ou remplacement de stent nu auto-expansible de voie biliaire, par laparoscopie, 5 stents	52.92↔	Canulation du canal pancréatique
51.9a.56↔	Insertion ou remplacement de stent nu auto-expansible de voie biliaire, par laparoscopie, 6 stents et plus	52.95.00↔	Autre réparation du pancréas, SAP
51.9a.61↔	Insertion ou remplacement de stent imprégné auto-expansible de voie biliaire, par laparoscopie, 1 stent	52.95.10↔	Extraction chirurgicale ouverte de calcul(s) du canal pancréatique
51.9a.62↔	Insertion ou remplacement de stent imprégné auto-expansible de voie biliaire, par laparoscopie, 2 stents	52.95.11↔	Extraction laparoscopique de calcul(s) du canal pancréatique
51.9a.63↔	Insertion ou remplacement de stent imprégné auto-expansible de voie biliaire, par laparoscopie, 3 stents	52.95.20↔	Dilatation laparoscopique du canal pancréatique
51.9a.64↔	Insertion ou remplacement de stent imprégné auto-expansible de voie biliaire, par laparoscopie, 4 stents	52.95.30↔	Insertion chirurgicale ouverte de drain dans le canal pancréatique
51.9a.65↔	Insertion ou remplacement de stent imprégné auto-expansible de voie biliaire, par laparoscopie, 5 stents	52.95.31↔	Insertion laparoscopique de drain dans le canal pancréatique
51.9a.66↔	Insertion ou remplacement de stent imprégné auto-expansible de voie biliaire, par laparoscopie, 6 stents et plus	52.95.40↔	Insertion ou remplacement de stent (prothèse) non auto-expansible dans le canal pancréatique, chirurgical ouvert
51.9a.71↔	Insertion ou remplacement de stent non auto-expansible de voie biliaire, par chirurgie ouverte, 1 stent	52.95.41↔	Insertion ou remplacement de stent (prothèse) non auto-expansible dans le canal pancréatique, par laparoscopie
51.9a.72↔	Insertion ou remplacement de stent non auto-expansible de voie biliaire, par chirurgie ouverte, 2 stents et plus	52.95.50↔	Insertion ou remplacement de stent (prothèse) auto-expansible dans le canal pancréatique, chirurgical ouvert
51.9a.81↔	Insertion ou remplacement de stent nu auto-expansible de voie biliaire, par chirurgie ouverte, 1 stent	52.95.51↔	Insertion ou remplacement de stent (prothèse) auto-expansible dans le canal pancréatique, par laparoscopie
51.9a.82↔	Insertion ou remplacement de stent nu auto-expansible de voie biliaire, par chirurgie ouverte, 2 stents	52.95.60↔	Réparation laparoscopique du canal pancréatique
51.9a.83↔	Insertion ou remplacement de stent nu auto-expansible de voie biliaire, par chirurgie ouverte, 3 stents	52.95.70↔	Réparation du pancréas
51.9a.84↔	Insertion ou remplacement de stent nu auto-expansible de voie biliaire, par chirurgie ouverte, 4 stents	52.95.90↔	Autre réparation du pancréas, autre opération endoscopique du pancréas
51.9a.85↔	Insertion ou remplacement de stent nu auto-expansible de voie biliaire, par chirurgie ouverte, 5 stents	52.96↔	Anastomose pancréatique
51.9a.86↔	Insertion ou remplacement de stent nu auto-expansible de voie biliaire, par chirurgie ouverte, 6 stents et plus	52.99.00↔	Autres opérations à ciel ouvert du pancréas, SAP
		52.99.10↔	Autres opérations à ciel ouvert du pancréas, dilatation du canal pancréatique
		52.99.20↔	Autres opérations à ciel ouvert du pancréas, réparation du canal pancréatique
		52.99.99↔	Autres opérations à ciel ouvert du pancréas, autre

procédure G10-3

41.42.00↔	Excision ou destruction de lésion ou de tissu de la rate, SAP	41.42.20↔	Destruction de lésion ou de tissu de la rate
41.42.10↔	Excision de lésion ou de tissu de la rate	41.42.99↔	Excision ou destruction de lésion ou de tissu de la rate, autre

41.43↔ Splénectomie partielle
41.5↔ Splénectomie totale

57.83↔ Réparation de fistule vésico-intestinale

procédure G10-4

54.4x.00↔ Excision ou destruction de tissu péritonéal, SAP
54.4x.10↔ Excision d'appendice épiploïque
54.4x.11↔ Excision de mésentère

54.4x.12↔ Excision d'épiploon
54.4x.99↔ Excision ou destruction de tissu péritonéal, autre

procédure G10-5

99.25.21‡↔ Chimiothérapie intrapéritonéale hyperthermique [HIPEC]
99.25.22‡↔ Chimiothérapie hyperthermique intrathoracique [HITOC]
99.25.23‡↔ Chimiothérapie intrapéritonéale vaporisée [PIPAC]
99.25.24‡↔ Chimiothérapie intrathoracique vaporisée [PITAC]

99.25.25‡↔ Application intrathoracique peropératoire d'une solution à base d'un agent chimiothérapeutique et fibrine du patient en tant que substance porteuse

ADRG G11

Pyloromyotomie ou anoproctoplastie et réparation de l'anus et du sphincter

Au moins un(e) procédure dans le tableau G11-1

DRG G11A

Pyloromyotomie ou anoproctoplastie et réparation de l'anus et du sphincter, âge < 10 ans

Âge < 10 années

DRG G11B

Pyloromyotomie ou anoproctoplastie et réparation de l'anus et du sphincter avec intervention coûteuse, âge > 9 ans

Procédure dans le tableau G11-2

DRG G11C

Pyloromyotomie ou anoproctoplastie et réparation de l'anus et du sphincter, âge > 9 ans

procédure G11-1

04.92.00↔ Implantation ou remplacement d'électrode(s) de neurostimulateur périphérique, SAP
04.92.10↔ Implantation ou remplacement d'électrode(s) de neurostimulateur périphérique temporaire, système à une électrode, test de stimulation
04.92.11↔ Implantation ou remplacement d'électrode(s) de neurostimulateur périphérique temporaire, système à plusieurs électrodes, test de stimulation
04.92.20↔ Implantation ou remplacement d'électrode(s) de neurostimulateur périphérique permanent par voie percutanée, électrode en baguette, système à une électrode
04.92.21↔ Implantation ou remplacement d'électrode(s) de neurostimulateur périphérique permanent par voie percutanée, électrode en baguette, système à plusieurs électrodes
04.92.30↔ Implantation ou remplacement par voie chirurgicale ouverte d'électrode(s) de neurostimulateur périphérique permanent, électrode à plaque, système à une électrode
04.92.31↔ Implantation ou remplacement par voie chirurgicale ouverte d'électrode(s) de neurostimulateur périphérique permanent, électrode à plaque, système à plusieurs électrodes
04.92.40↔ Implantation ou remplacement d'une électrode pour stimulation du nerf vague
04.92.99↔ Implantation ou remplacement d'électrode(s) de neurostimulateur périphérique, autre
43.3↔ Pyloromyotomie
48.92↔ Myectomie ano-rectale
49.70↔ Réparation de l'anus, SAP

49.71↔ Suture de lacération de l'anus
49.72↔ Cerclage de l'anus
49.75↔ Implantation ou révision de sphincter anal artificiel
49.76↔ Ablation de sphincter anal artificiel
49.77.11↔ Anoproctoplastie, par chirurgie ouverte
49.77.12↔ Anoproctoplastie, périnéale
49.77.13↔ Anoproctoplastie, par laparoscopie
49.78.00↔ Réparation d'agénésies anorectales congénitales et atrésies anales, SAP
49.78.09↔ Réparation d'agénésies anorectales congénitales et atrésies anales, autre
49.78.11↔ Anorectoplastie antérieure, par chirurgie ouverte et périnéale
49.78.12↔ Anorectoplastie sagittale postérieure [PSARP], par chirurgie ouverte et périnéale
49.78.13↔ Anorectoplastie sagittale postérieure [PSARP], avec fermeture de fistule de l'appareil génito-urinaire, par chirurgie ouverte et périnéale
49.78.14↔ Anorectoplastie sagittale postérieure [PSARP], avec correction d'une malformation du vagin, par chirurgie ouverte et périnéale
49.78.21↔ Abaissement abdominopérinéal ou sacro-abdominopérinéal lors d'agénésies anorectales congénitales et atrésies anales
49.78.31↔ Réparation de l'anus lors d'agénésies anorectales congénitales et atrésies anales, périnéale
49.79↔ Réparation de l'anus, autre
83.92↔ Insertion ou remplacement de stimulateur de muscle squelettique

procédure G11-2

04.92.00↔	Implantation ou remplacement d'électrode(s) de neurostimulateur périphérique, SAP	04.92.31↔	Implantation ou remplacement par voie chirurgicale ouverte d'électrode(s) de neurostimulateur périphérique permanent, électrode à plaque, système à plusieurs électrodes
04.92.10↔	Implantation ou remplacement d'électrode(s) de neurostimulateur périphérique temporaire, système à une électrode, test de stimulation	04.92.40↔	Implantation ou remplacement d'une électrode pour stimulation du nerf vague
04.92.11↔	Implantation ou remplacement d'électrode(s) de neurostimulateur périphérique temporaire, système à plusieurs électrodes, test de stimulation	04.92.99↔	Implantation ou remplacement d'électrode(s) de neurostimulateur périphérique, autre
04.92.20↔	Implantation ou remplacement d'électrode(s) de neurostimulateur périphérique permanent par voie percutanée, électrode en baguette, système à une électrode	48.92↔	Myectomie ano-rectale
04.92.21↔	Implantation ou remplacement d'électrode(s) de neurostimulateur périphérique permanent par voie percutanée, électrode en baguette, système à plusieurs électrodes	49.70↔	Réparation de l'anus, SAP
04.92.30↔	Implantation ou remplacement par voie chirurgicale ouverte d'électrode(s) de neurostimulateur périphérique permanent, électrode à plaque, système à une électrode	49.71↔	Suture de lacération de l'anus
		49.72↔	Cerclage de l'anus
		49.75↔	Implantation ou révision de sphincter anal artificiel
		49.76↔	Ablation de sphincter anal artificiel
		83.92↔	Insertion ou remplacement de stimulateur de muscle squelettique

ADRG G12**Autres procédures opératoires sur les organes digestifs**

Au moins un(e) procédure dans le tableau G12-1 ou procédure dans le tableau G12-2 et procédure dans le tableau G12-3

DRG G12A**Autres procédures opératoires sur les organes digestifs avec procédure opératoire complexe et CC extrêmement sévères ou procédure particulière avec HIPEC**

Procédure dans le tableau G12-4 et PCCL > 3 ou procédure dans le tableau G12-5 et procédure dans le tableau G12-6

DRG G12B**Autres procédures opératoires sur les organes digestifs avec procédure opératoire moyennement complexe**

Au moins un(e) procédure dans le tableau G12-7 ou procédure dans le tableau G12-8 et PCCL > 3

DRG G12C**Autres procédures opératoires sur les organes digestifs****procédure G12-1**

00.63↔	Insertion percutanée de stent(s) d'artère carotide	03.9b.11↔	Implantation ou remplacement d'une pompe de perfusion totalement implantable pour perfusion intrathécale et épidurale avec profil journalier variable programmable
00.64↔	Insertion percutanée de stent(s) dans d'autres artères précérébrales (extracrâniennes)	03.9b.12↔	Implantation ou remplacement d'une pompe de perfusion totalement implantable pour perfusion intrathécale et épidurale à débit constant
00.65.00↔	Insertion percutanée d'autre(s) stent(s) vasculaire(s) intracrâniens, SAP	03.9b.19↔	Implantation ou remplacement d'une pompe de perfusion totalement implantable pour perfusion intrathécale et épidurale, autre
00.65.11↔	Insertion transluminale percutanée de micro-stent(s) vasculaires intracrâniens	29.31↔	Myotomie crico-pharyngienne
00.65.99↔	Insertion percutanée d'autre(s) stent(s) vasculaire(s) intracrâniens, autre	29.32.00↔	Diverticulectomie pharyngienne, SAP
00.67.00↔	Insertion percutanée de stent(s) dans vaisseau(x) central(aux), SAP	29.32.10↔	Diverticulostomie endoscopique, traitement de diverticule de Zenker
00.67.10↔	Insertion percutanée de stent(s) vasculaire(s) dans la veine cave	29.32.11↔	Diverticulectomie, excision de diverticule de Zenker
00.67.20↔	Insertion percutanée de stent(s) vasculaire(s) dans la veine porte	29.32.99↔	Diverticulectomie pharyngienne, autre
00.67.99↔	Insertion percutanée de stent(s) dans vaisseau(x) central(aux), autre	29.39↔	Autre excision ou destruction de lésion ou de tissu du pharynx
02.98.10↔	Implantation ou remplacement d'une pompe de perfusion totalement implantable pour perfusion intraventriculaire, SAP	29.99↔	Autre opération du pharynx
02.98.11↔	Implantation ou remplacement d'une pompe de perfusion totalement implantable pour perfusion intraventriculaire avec profil journalier variable programmable	33.33↔	Pneumopéritoine pour collapsus du poumon
02.98.12↔	Implantation ou remplacement d'une pompe de perfusion totalement implantable pour perfusion intraventriculaire à débit constant	34.03↔	Réouverture de thoracotomie
02.98.19↔	Implantation ou remplacement d'une pompe de perfusion totalement implantable pour perfusion intraventriculaire, autre	34.06↔	Drainage de la cavité pleurale par voie thoroscopique
03.9b.10↔	Implantation ou remplacement d'une pompe de perfusion totalement implantable pour perfusion intrathécale et épidurale, SAP	34.21.00↔	Thoroscopie transpleurale, SAP
		34.21.10↔	Thoroscopie transpleurale, première intervention
		34.21.20↔	Thoroscopie transpleurale, réintervention
		34.21.99↔	Thoroscopie transpleurale, autre
		38.06.00↔	Incision d'artères abdominales, SAP
		38.06.10↔	Incision d'artères viscérales, SAP
		38.06.11↔	Incision du tronc coeliaque
		38.06.12↔	Incision de l'artère gastrique
		38.06.13↔	Incision de l'artère hépatique

38.06.14↔	Incision de l'artère splénique	38.66.15↔	Autre excision de l'artère rénale
38.06.15↔	Incision de l'artère rénale	38.66.16↔	Autre excision de l'artère mésentérique
38.06.16↔	Incision de l'artère mésentérique	38.66.17↔	Autre excision de l'artère lombaire
38.06.17↔	Incision de l'artère lombaire	38.66.18↔	Autre excision de l'artère iliaque
38.06.18↔	Incision de l'artère iliaque	38.66.19↔	Autre excision d'artères viscérales, autre
38.06.19↔	Incision d'artères viscérales, autre	38.66.99↔	Autre excision d'artères abdominales, autre
38.06.99↔	Incision d'artères abdominales, autre	38.67.00↔	Autre excision de veines abdominales, SAP
38.07.00↔	Incision de veines abdominales, SAP	38.67.10↔	Autre excision de veines abdominales profondes, SAP
38.07.10↔	Incision de veines abdominales profondes, SAP	38.67.11↔	Autre excision de la veine cave inférieure
38.07.11↔	Incision de la veine cave inférieure	38.67.12↔	Autre excision de la veine iliaque
38.07.12↔	Incision de la veine iliaque	38.67.19↔	Autre excision de veines abdominales profondes, autre
38.07.19↔	Incision de veines abdominales profondes, autre	38.67.99↔	Autre excision de veines abdominales, autre
38.07.99↔	Incision de veines abdominales, autre	38.86.00↔	Autre occlusion chirurgicale d'artères abdominales, SAP
38.14.00↔	Endartériectomie de l'aorte, SAP	38.86.10↔	Autre occlusion chirurgicale d'artères viscérales, SAP
38.14.10↔	Endartériectomie de l'aorte ascendante et de la crosse aortique	38.86.11↔	Autre occlusion chirurgicale du tronc coeliaque
38.14.20↔	Endartériectomie de l'aorte descendante	38.86.12↔	Autre occlusion chirurgicale de l'artère gastrique
38.14.30↔	Endartériectomie de l'aorte abdominale	38.86.13↔	Autre occlusion chirurgicale de l'artère hépatique
38.14.99↔	Endartériectomie de l'aorte, autre	38.86.14↔	Autre occlusion chirurgicale de l'artère splénique
38.16.00↔	Endartériectomie d'artères abdominales, SAP	38.86.15↔	Autre occlusion chirurgicale de l'artère rénale
38.16.10↔	Endartériectomie d'artères viscérales, SAP	38.86.16↔	Autre occlusion chirurgicale de l'artère mésentérique
38.16.11↔	Endartériectomie du tronc coeliaque	38.86.17↔	Autre occlusion chirurgicale de l'artère iliaque
38.16.12↔	Endartériectomie de l'artère gastrique	38.86.19↔	Autre occlusion chirurgicale d'artères viscérales, autre
38.16.13↔	Endartériectomie de l'artère hépatique	38.86.99↔	Autre occlusion chirurgicale d'artères abdominales, autre
38.16.14↔	Endartériectomie de l'artère splénique	38.87.00↔	Autre occlusion chirurgicale de veines abdominales, SAP
38.16.15↔	Endartériectomie de l'artère rénale	38.87.10↔	Autre occlusion chirurgicale de veines abdominales profondes, SAP
38.16.16↔	Endartériectomie de l'artère mésentérique	38.87.11↔	Autre occlusion chirurgicale de la veine cave inférieure
38.16.17↔	Endartériectomie de l'artère lombaire	38.87.12↔	Autre occlusion chirurgicale des veines iliaques commune et interne
38.16.18↔	Endartériectomie de l'artère iliaque	38.87.19↔	Autre occlusion chirurgicale de veines abdominales profondes, autre
38.16.19↔	Endartériectomie d'artères viscérales, autre	38.87.99↔	Autre occlusion chirurgicale de veines abdominales, autre
38.16.99↔	Endartériectomie d'artères abdominales, autre	39.26.00↔	Autre pontage ou shunt vasculaire intra-abdominal, SAP
38.34.00↔	Résection de l'aorte, avec anastomose, SAP	39.26.10↔	Autre pontage ou shunt vasculaire intra-abdominal, artères viscérales
38.34.10↔	Résection de l'aorte ascendante et de la crosse aortique, avec anastomose	39.26.11↔	Autre pontage ou shunt vasculaire intra-abdominal, aorte
38.34.20↔	Résection de l'aorte descendante, avec anastomose	39.26.12↔	Autre pontage ou shunt vasculaire intra-abdominal, artère rénale
38.34.30↔	Résection de l'aorte abdominale, avec anastomose	39.26.19↔	Autre pontage ou shunt vasculaire intra-abdominal, autres artères viscérales
38.34.99↔	Résection de l'aorte, avec anastomose, autre	39.26.99↔	Autre pontage ou shunt vasculaire intra-abdominal, autre
38.37.00↔	Résection de veines abdominales, avec anastomose, SAP	39.31.00↔	Suture d'artère, SAP
38.37.10↔	Résection de veines abdominales profondes, avec anastomose, SAP	39.31.10↔	Suture d'artère de la tête et du cou, SAP
38.37.11↔	Résection de la veine cave inférieure, avec anastomose	39.31.11↔	Suture d'artère intracrânienne
38.37.12↔	Résection de la veine iliaque, avec anastomose	39.31.19↔	Suture d'artère de la tête et du cou, autre
38.37.19↔	Résection de veines abdominales profondes, avec anastomose, autre	39.31.20↔	Suture d'artère du bras, SAP
38.37.99↔	Résection de veines abdominales, avec anastomose, autre	39.31.21↔	Suture de l'artère axillaire
38.44.00↔	Résection de l'aorte abdominale, avec remplacement, SAP	39.31.22↔	Suture de l'artère brachiale
38.44.10↔	Résection de l'aorte abdominale, par voie suprarénale, avec remplacement	39.31.29↔	Suture d'artère du bras, autre
38.44.11↔	Résection de l'aorte abdominale, par voie infrarénale, avec remplacement	39.31.30↔	Suture d'artère de l'avant-bras
38.44.12↔	Résection de l'aorte abdominale, par voie juxtarrénale, avec remplacement	39.31.40↔	Suture d'artère de la main
38.44.99↔	Résection de l'aorte abdominale, avec remplacement, autre	39.31.50↔	Suture d'artère du membre inférieur
38.46↔	Résection d'artères abdominales, avec remplacement	39.31.60↔	Suture de l'aorte, SAP
38.47.00↔	Résection de veines abdominales, avec remplacement, SAP	39.31.61↔	Suture de l'aorte thoracique
38.47.10↔	Résection de veines abdominales profondes, avec remplacement, SAP	39.31.62↔	Suture de l'aorte abdominale
38.47.11↔	Résection de la veine cave inférieure, avec remplacement	39.31.69↔	Suture de l'aorte, autre
38.47.12↔	Résection de la veine iliaque, avec remplacement	39.31.70↔	Suture d'autres artères thoraciques, SAP
38.47.19↔	Résection de veines abdominales profondes, avec remplacement, autre	39.31.71↔	Suture de l'artère pulmonaire
38.47.99↔	Résection de veines abdominales, avec remplacement, autre	39.31.72↔	Suture du tronc brachio-céphalique
38.64.00↔	Autre excision de l'aorte, SAP	39.31.73↔	Suture de l'artère sous-clavière
38.64.10↔	Autre excision de l'aorte thoracique	39.31.79↔	Suture d'artères thoraciques, autre
38.64.20↔	Autre excision de l'aorte abdominale	39.31.80↔	Suture d'artères abdominales, SAP
38.64.99↔	Autre excision de l'aorte, autre	39.31.81↔	Suture du tronc coeliaque
38.66.00↔	Autre excision d'artères abdominales, SAP	39.31.82↔	Suture de l'artère gastrique
38.66.10↔	Autre excision d'artères viscérales, SAP	39.31.83↔	Suture de l'artère hépatique
38.66.11↔	Autre excision du tronc coeliaque	39.31.84↔	Suture de l'artère splénique
38.66.12↔	Autre excision de l'artère gastrique	39.31.85↔	Suture de l'artère rénale
38.66.13↔	Autre excision de l'artère hépatique	39.31.86↔	Suture de l'artère mésentérique
38.66.14↔	Autre excision de l'artère splénique	39.31.87↔	Suture de l'artère lombaire
		39.31.88↔	Suture de l'artère iliaque
		39.31.89↔	Suture d'artères abdominales, autre

39.31.99↔	Suture d'artère, autre	39.59.63↔	Autre réparation de l'artère gastrique
39.42.12↔	Révision sans remplacement de shunt artériovoineux pour hémodialyse	39.59.64↔	Autre réparation de l'artère hépatique
39.49.00↔	Autre révision après intervention vasculaire, SAP	39.59.65↔	Autre réparation de l'artère splénique
39.49.10↔	Révision d'anastomose vasculaire	39.59.66↔	Autre réparation de l'artère rénale
39.49.20↔	Révision d'implant vasculaire	39.59.67↔	Autre réparation de l'artère mésentérique
39.49.21↔	Remplacement d'implant vasculaire	39.59.68↔	Autre réparation de l'artère iliaque
39.49.22↔	Ablation d'implant vasculaire	39.59.69↔	Autre réparation d'artères abdominales, autre
39.49.30↔	Remplacement de conduit cardiaque	39.59.70↔	Autre réparation de veines abdominales, SAP
39.49.99↔	Autre révision après intervention vasculaire, autre	39.59.71↔	Autre réparation de la veine cave inférieure
39.50.00↔	Angioplastie ou athérectomie d'autre(s) vaisseau(x) non-coronaire(s), SAP	39.59.72↔	Autre réparation de la veine iliaque
39.50.10↔	Angioplastie ou athérectomie d'autre(s) vaisseau(x) non-coronaire(s) par ballonnet, SAP	39.59.79↔	Autre réparation de veines abdominales, autre
39.50.11↔	Angioplastie ou athérectomie d'autre(s) vaisseau(x) non-coronaire(s) par ballonnet simple	39.59.80↔	Autre réparation de vaisseaux de membre inférieur, SAP
39.50.12↔	Angioplastie ou athérectomie d'autre(s) vaisseau(x) non-coronaire(s) par ballonnet à lames	39.59.81↔	Autre réparation d'artères de membre inférieur
39.50.13↔	Angioplastie ou athérectomie d'autre(s) vaisseau(x) non-coronaire(s) par ballonnet de cryoplastie	39.59.82↔	Autre réparation de la veine fémorale
39.50.14↔	Angioplastie ou athérectomie d'autre(s) vaisseau(x) non-coronaire(s) par ballonnet à élution médicamenteuse	39.59.83↔	Autre réparation de la veine poplitée
39.50.19↔	Angioplastie ou athérectomie d'autre(s) vaisseau(x) non-coronaire(s) par autre ballonnet	39.59.88↔	Autre réparation d'autres veines profondes du membre inférieur
39.50.20↔	Angioplastie par laser à lame d'autre(s) vaisseau(x) non-coronaire(s)	39.59.89↔	Autre réparation de vaisseaux de membre inférieur, autre
39.50.21↔	Angioplastie, thrombectomie d'autre(s) vaisseau(x) non-coronaire(s)	39.59.90↔	Autre réparation de vaisseau, plastie de valves veineuses
39.50.99↔	Angioplastie ou athérectomie d'autre(s) vaisseau(x) non-coronaire(s), autre	39.71.00↔	Implantation endovasculaire d'une greffe dans l'aorte abdominale, SAP
39.52.99↔	Autre réparation d'anévrisme, autre	39.71.10↔	Implantation endovasculaire d'une greffe dans l'aorte abdominale, aorto-iliaque, sans fenestration ni bras latéral
39.55↔	Réimplantation de vaisseau rénal aberrant	39.71.11↔	Implantation endovasculaire d'une greffe dans l'aorte abdominale, aorto-iliaque, avec fenestration ou bras latéral
39.59.10↔	Transposition d'artères, SAP	39.71.12↔	Implantation endovasculaire d'une greffe dans l'aorte abdominale, prothèse de bifurcation aorto-bi-iliaque, sans fenestration ni bras latéral
39.59.11↔	Transposition d'artère vertébrale extracrânienne	39.71.13↔	Implantation endovasculaire d'une greffe dans l'aorte abdominale, prothèse de bifurcation aorto-bi-iliaque, avec fenestration ou bras latéral
39.59.12↔	Transposition d'autres artères extracrâniennes de la tête et du cou	39.71.14↔	Implantation endovasculaire d'une greffe dans l'aorte abdominale, prothèse tubulaire, aortique, sans fenestration ni bras latéral
39.59.13↔	Transposition d'artères de membre supérieur	39.71.15↔	Implantation endovasculaire d'une greffe dans l'aorte abdominale, prothèse tubulaire, aortique, avec fenestration ou bras latéral
39.59.14↔	Transposition d'artères thoraciques	39.71.99↔	Implantation endovasculaire d'une greffe dans l'aorte abdominale, autre
39.59.15↔	Transposition de l'artère gastrique, de l'artère hépatique et de l'artère splénique	39.72.00↔	Réparation ou occlusion endovasculaire des vaisseaux de la tête et du cou, SAP
39.59.16↔	Transposition de l'artère rénale	39.72.10↔	Embolisation sélective de vaisseaux intracrâniens, SAP
39.59.17↔	Transposition de l'artère mésentérique	39.72.11↔	Embolisation sélective de vaisseaux intracrâniens, avec particules ou spires métalliques
39.59.18↔	Transposition d'autres artères viscérales	39.72.12↔	Embolisation sélective de vaisseaux intracrâniens, avec liquides embolisants, ballonnets détachables ou filtres (parapluie)
39.59.19↔	Transposition de l'artère iliaque	39.72.13↔	Embolisation sélective de vaisseaux intracrâniens par des stents utilisés comme flow-diverter
39.59.20↔	Transposition d'autres artères abdominales	39.72.14↔	Embolisation sélective de vaisseaux intracrâniens, avec matériel embolisant adhésif
39.59.21↔	Transposition d'artères de membre inférieur	39.72.19↔	Embolisation sélective de vaisseaux intracrâniens, autre
39.59.29↔	Transposition d'artères, autre	39.72.20↔	Embolisation sélective de vaisseaux extracrâniens de la tête et du cou, SAP
39.59.30↔	Autre réparation de vaisseaux de la tête et du cou, SAP	39.72.21↔	Embolisation sélective de vaisseaux extracrâniens de la tête et du cou, avec particules ou spires métalliques
39.59.31↔	Autre réparation de vaisseaux intracrâniens	39.72.22↔	Embolisation sélective de vaisseaux extracrâniens de la tête et du cou avec liquides embolisants, ballonnets détachables ou filtres (parapluie)
39.59.32↔	Autre réparation d'artère vertébrale extracrânienne	39.72.24↔	Embolisation sélective de vaisseaux extracrâniens de la tête et du cou, avec matériel embolisant adhésif
39.59.33↔	Autre réparation d'artères extracrâniennes de la tête et du cou, autre	39.72.29↔	Embolisation sélective de vaisseaux extracrâniens de la tête et du cou, autre
39.59.34↔	Autre réparation de la veine jugulaire	39.72.30↔	Embolisation transluminale percutanée de malformation vasculaire par microcathéter, SAP
39.59.39↔	Autre réparation de vaisseaux de la tête et du cou, autre	39.72.31↔	Embolisation transluminale percutanée de malformation vasculaire par microcathéter, utilisation d'un microcathéter
39.59.40↔	Autre réparation de vaisseaux de membre supérieur, SAP	39.72.32↔	Embolisation transluminale percutanée de malformation vasculaire par microcathéter, utilisation de deux microcathéters
39.59.41↔	Autre réparation d'artères de membre supérieur	39.72.33↔	Embolisation transluminale percutanée de malformation vasculaire par microcathéter, utilisation de trois microcathéters
39.59.42↔	Autre réparation de la veine sous-clavière, de la veine axillaire et de la veine brachio-céphalique	39.72.34↔	Embolisation transluminale percutanée de malformation vasculaire par microcathéter, utilisation de quatre microcathéters
39.59.48↔	Autre réparation d'autres veines profondes du membre supérieur		
39.59.49↔	Autre réparation de vaisseaux de membre supérieur, autre		
39.59.50↔	Autre réparation de vaisseaux thoraciques, SAP		
39.59.51↔	Autre réparation de l'aorte thoracique		
39.59.52↔	Autre réparation de l'artère pulmonaire		
39.59.53↔	Autre réparation d'artères thoraciques, autre		
39.59.54↔	Autre réparation de la veine pulmonaire		
39.59.55↔	Autre réparation de la veine cave supérieure		
39.59.59↔	Autre réparation de vaisseaux thoraciques, autre		
39.59.60↔	Autre réparation d'artères abdominales, SAP		
39.59.61↔	Autre réparation de l'aorte abdominale		
39.59.62↔	Autre réparation du tronc coeliaque		

39.72.35↔	Embolisation transluminale percutanée de malformation vasculaire par microcathéter, utilisation de cinq microcathéters	39.79.37↔	Embolisation sélective par liquides embolisants, vaisseaux du membre inférieur
39.72.36↔	Embolisation transluminale percutanée de malformation vasculaire par microcathéter, utilisation de 6 microcathéters et plus	39.79.38↔	Embolisation sélective par liquides embolisants, vaisseaux rachidiens
39.72.99↔	Réparation ou occlusion endovasculaire des vaisseaux de la tête et du cou, autre	39.79.39↔	Embolisation sélective par liquides embolisants, autres vaisseaux, autre
39.73.00↔	Implantation endovasculaire de greffe sur l'aorte thoracique, SAP	39.79.40↔	Embolisation sélective par ballonnets détachables, autres vaisseaux, SAP
39.73.10↔	Implantation endovasculaire de greffe sur l'aorte thoracique, sans fenestration ni bras latéral	39.79.41↔	Embolisation sélective par ballonnets détachables, vaisseaux du membre supérieur
39.73.11↔	Implantation endovasculaire de greffe sur l'aorte thoracique, avec fenestration ou bras latéral	39.79.42↔	Embolisation sélective par ballonnets détachables, aorte
39.73.20↔	Implantation endovasculaire de greffe sur l'aorte thoraco-abdominale	39.79.44↔	Embolisation sélective par ballonnets détachables, vaisseaux thoraciques
39.73.99↔	Implantation endovasculaire de greffe sur l'aorte thoracique, autre	39.79.45↔	Embolisation sélective par ballonnets détachables, vaisseaux viscéraux
39.75.01↔	Intervention vasculaire percutanée transluminale, autres vaisseaux, ablation de corps étranger par cathéter d'extraction, à panier, etc.	39.79.46↔	Embolisation sélective par ballonnets détachables, vaisseaux abdominaux
39.75.10↔	Intervention vasculaire transluminale percutanée, autres vaisseaux, emploi de systèmes de cathéters pour recanalisation d'obstructions totales	39.79.47↔	Embolisation sélective par ballonnets détachables, vaisseaux rachidiens
39.75.11↔	Intervention vasculaire transluminale percutanée, autres vaisseaux, thrombectomie à lame rotative	39.79.48↔	Embolisation sélective par ballonnets détachables, vaisseaux du membre inférieur
39.75.12↔	Intervention vasculaire transluminale percutanée, autres vaisseaux, angioplastie au laser	39.79.49↔	Embolisation sélective par ballonnets détachables, autres vaisseaux, autre
39.75.13↔	Intervention vasculaire transluminale percutanée, autres vaisseaux, emploi de système anti-embolique (vaisseaux périphériques ou viscéraux)	39.79.50↔	Embolisation sélective par filtres (parapluie), autres vaisseaux, SAP
39.75.14↔	Intervention vasculaire transluminale percutanée, autres vaisseaux, athérectomie	39.79.51↔	Embolisation sélective par filtres (parapluie), vaisseaux du membre supérieur
39.75.15↔	Intervention vasculaire transluminale percutanée, autres vaisseaux, thrombolyse sélective	39.79.52↔	Embolisation sélective par filtres (parapluie), aorte
39.75.16↔	Intervention vasculaire transluminale percutanée, autres vaisseaux, thrombolyse sélective, assistance échographique	39.79.54↔	Embolisation sélective par filtres (parapluie), vaisseaux thoraciques
39.75.30↔	Augmentation de la perfusion cérébrale par clampage endoaortique partiel à ballonnet	39.79.55↔	Embolisation sélective par filtres (parapluie), vaisseaux viscéraux
39.76.50↔	Thrombolyse percutanée sélective de vaisseaux extracrâniens de la tête et du cou	39.79.56↔	Embolisation sélective par filtres (parapluie), vaisseaux abdominaux
39.76.70↔	Extraction endovasculaire percutanée de corps étranger de vaisseaux extracrâniens de la tête et du cou	39.79.57↔	Embolisation sélective par filtres (parapluie), vaisseaux du membre inférieur
39.77.50↔	Thrombolyse percutanée sélective de vaisseau(x) intracrânien(s)	39.79.58↔	Embolisation sélective par filtres (parapluie), vaisseaux rachidiens
39.77.70↔	Extraction endovasculaire percutanée de corps étranger de vaisseau(x) intracrânien(s)	39.79.59↔	Embolisation sélective par filtres (parapluie), autres vaisseaux, autre
39.79.11↔	Implantation endovasculaire de greffe, vaisseaux viscéraux	39.79.60↔	Embolisation sélective par particules, autres vaisseaux, SAP
39.79.12↔	Implantation endovasculaire de greffe, vaisseaux du bassin	39.79.61↔	Embolisation sélective par particules, vaisseaux du membre supérieur
39.79.13↔	Implantation endovasculaire de greffe, vaisseaux abdominaux	39.79.62↔	Embolisation sélective par particules, aorte
39.79.19↔	Implantation endovasculaire de greffe, autres vaisseaux, autre	39.79.64↔	Embolisation sélective par particules, vaisseaux thoraciques
39.79.20↔	Embolisation ou occlusion par coils, autres vaisseaux, SAP	39.79.65↔	Embolisation sélective par particules, vaisseaux viscéraux
39.79.21↔	Embolisation ou occlusion par coils, vaisseaux du membre supérieur	39.79.66↔	Embolisation sélective par particules, vaisseaux abdominaux
39.79.22↔	Embolisation ou occlusion par coils, aorte	39.79.67↔	Embolisation sélective par particules, vaisseaux du membre inférieur
39.79.24↔	Embolisation ou occlusion par coils, vaisseaux thoraciques	39.79.68↔	Embolisation sélective par particules, vaisseaux rachidiens
39.79.25↔	Embolisation ou occlusion par coils, vaisseaux viscéraux	39.79.69↔	Embolisation sélective par particules, autres vaisseaux, autre
39.79.26↔	Embolisation ou occlusion par coils, vaisseaux abdominaux	39.79.70↔	Fermeture d'artères par cathéter au laser, autres vaisseaux, SAP
39.79.27↔	Embolisation ou occlusion par coils, vaisseaux du membre inférieur	39.79.71↔	Fermeture d'artères par cathéter au laser, artères du membre supérieur
39.79.28↔	Embolisation ou occlusion par coils, vaisseaux rachidiens	39.79.72↔	Fermeture d'artères par cathéter au laser, aorte
39.79.29↔	Embolisation ou occlusion par coils, autres vaisseaux, autre	39.79.74↔	Fermeture d'artères par cathéter au laser, vaisseaux thoraciques
39.79.30↔	Embolisation sélective par liquides embolisants, autres vaisseaux, SAP	39.79.75↔	Fermeture d'artères par cathéter au laser, vaisseaux du membre inférieur
39.79.31↔	Embolisation sélective par liquides embolisants, vaisseaux du membre supérieur	39.79.76↔	Fermeture d'artères par cathéter au laser, vaisseaux viscéraux
39.79.32↔	Embolisation sélective par liquides embolisants, aorte	39.79.77↔	Fermeture d'artères par cathéter au laser, vaisseaux abdominaux
39.79.34↔	Embolisation sélective par liquides embolisants, vaisseaux thoraciques	39.79.79↔	Fermeture d'artères par cathéter au laser, autres vaisseaux, autre
39.79.35↔	Embolisation sélective par liquides embolisants, vaisseaux viscéraux	39.79.80↔	Fermeture d'artères par cathéter à radiofréquence, autres vaisseaux, SAP
39.79.36↔	Embolisation sélective par liquides embolisants, vaisseaux abdominaux	39.79.81↔	Fermeture d'artères par cathéter à radiofréquence, artères du membre supérieur
		39.79.82↔	Fermeture d'artères par cathéter à radiofréquence, aorte
		39.79.84↔	Fermeture d'artères par cathéter à radiofréquence, vaisseaux thoraciques

39.79.85↔	Fermeture d'artères par cathéter à radiofréquence, vaisseaux du membre inférieur	40.29.11↔	Excision chirurgicale ouverte de ganglion lymphatique médiastinal
39.79.86↔	Fermeture d'artères par cathéter à radiofréquence, vaisseaux viscéraux	40.29.12↔	Excision de ganglion lymphatique médiastinal, par thoracoscopie
39.79.87↔	Fermeture d'artères par cathéter à radiofréquence, vaisseaux abdominaux	40.29.19↔	Excision de ganglion lymphatique médiastinal, autre
39.79.89↔	Fermeture d'artères par cathéter à radiofréquence, autres vaisseaux, autre	40.29.20↔	Excision de ganglion lymphatique para-aortique
39.90.00↔	Insertion de stent(s) dans un/des vaisseau(x) périphérique(s) sans libération de substance médicamenteuse, SAP	40.29.30↔	Excision de ganglion lymphatique iliaque
39.90.10↔	Insertion de stent(s) dans des vaisseaux non cardiaques, stents nus	40.29.70↔	Excision de lymphangiome ou d'hygroma kystique
39.90.11↔	Insertion de stent(s) dans des vaisseaux non cardiaques, stents biorésorbables	40.29.80↔	Excision d'adénopathie abdominale, excision de plusieurs ganglions (avec biopsie du foie), SAP
39.90.12↔	Insertion de stent(s) dans des vaisseaux non cardiaques, stents à grand lumen, SAP	40.29.81↔	Excision d'adénopathie abdominale, excision de plusieurs ganglions (avec biopsie du foie), chirurgie ouverte [laparotomie de stadification]
39.90.13↔	Insertion de stent(s) dans des vaisseaux non cardiaques, stents à grand lumen, non couverts	40.29.82↔	Excision d'adénopathie abdominale, excision de plusieurs ganglions (avec biopsie du foie), par laparoscopie [laparotomie de stadification]
39.90.14↔	Insertion de stent(s) dans des vaisseaux non cardiaques, stents à grand lumen, couverts	40.29.89↔	Excision d'adénopathie abdominale, excision de plusieurs ganglions (avec biopsie du foie), autre
39.90.15↔	Insertion de stent(s) dans des vaisseaux non cardiaques, stents couverts (stentgrafts) dans des vaisseaux sans anévrisme	40.29.99↔	Excision simple d'autre structure lymphatique, autre
39.90.16↔	Insertion de stent(s) dans des vaisseaux non cardiaques, stents couverts à surface bioactive	40.3x.10↔	Lymphadénectomie régionale, indépendante d'autre intervention, SAP
39.90.17↔	Insertion de stent(s) vasculaire(s) périphérique(s), stent(s) multicouches	40.3x.11↔	Lymphadénectomie régionale, indépendante d'autre intervention, région cervicale
39.90.19↔	Insertion de stent(s) dans des vaisseaux non cardiaques, autres stents	40.3x.12↔	Lymphadénectomie régionale, indépendante d'autre intervention, région axillaire
39.90.30↔	Insertion de stent(s) extra-long(s) (>10 cm) dans des vaisseaux non cardiaques, SAP	40.3x.13↔	Lymphadénectomie régionale, indépendante d'autre intervention, région para-aortique, pelvienne ou iliaque ou pour obturation
39.90.31↔	Insertion de stent(s) nus extra-long(s) (>10 cm) dans des vaisseaux non cardiaques	40.3x.14↔	Lymphadénectomie régionale, indépendante d'autre intervention, région inguinale, chirurgie ouverte
39.90.32↔	Insertion de stent(s) couverts extralongs (>10 cm) dans des vaisseaux non cardiaques	40.3x.15↔	Lymphadénectomie régionale, indépendante d'autre intervention, région inguinale, par laparoscopie
39.90.39↔	Insertion de stent(s) extra-long(s) (>10 cm) dans des vaisseaux non cardiaques, autre	40.3x.16↔	Lymphadénectomie régionale, indépendante d'autre intervention, région médiastinale et péribronchique
39.90.99↔	Insertion de stent(s) vasculaire(s) périphérique(s) sans libération de substance médicamenteuse, autre	40.3x.19↔	Lymphadénectomie régionale, indépendante d'autre intervention, autre
39.99.21↔	Opérations d'anomalie congénitale de l'isthme aortique (sténose) ou d'interruption de la crosse aortique	40.3x.21↔	Lymphadénectomie régionale dans le cadre d'une autre intervention, région cervicale
40.11.10↔	Biopsie ouverte (par incision) de ganglion lymphatique médiastinal, para-aortique, iliaque ou pelvien	40.3x.22↔	Lymphadénectomie régionale dans le cadre d'une autre intervention, région axillaire
40.11.11↔	Biopsie ouverte (par incision) de ganglion lymphatique cervical, supraclaviculaire, axillaire ou inguinal	40.3x.23↔	Lymphadénectomie régionale dans le cadre d'une autre intervention, région para-aortique, pelvienne ou iliaque
40.21.00↔	Excision de ganglion lymphatique cervical profond, SAP	40.3x.24↔	Lymphadénectomie régionale dans le cadre d'une autre intervention, pour obturation
40.21.10↔	Excision de ganglions et vaisseaux lymphatiques isolés, ganglion cervical non marqué	40.3x.25↔	Lymphadénectomie régionale dans le cadre d'une autre intervention, région inguinale
40.21.11↔	Excision de ganglions et vaisseaux lymphatiques isolés, ganglion cervical marqué à l'aide d'un radio-isotope ou d'un colorant (lymphadénectomie de ganglion sentinelle)	40.3x.26↔	Lymphadénectomie régionale dans le cadre d'une autre intervention, région médiastinale et péribronchique
40.21.99↔	Excision de ganglion lymphatique cervical profond, autre	40.3x.29↔	Lymphadénectomie régionale dans le cadre d'une autre intervention, autre
40.22.00↔	Excision de ganglion lymphatique mammaire interne, SAP	40.50↔	Excision radicale de ganglions lymphatiques, SAP
40.22.10↔	Excision de ganglion lymphatique mammaire interne, par thoracoscopie	40.51.00↔	Excision radicale des ganglions lymphatiques axillaires, SAP
40.22.20↔	Excision chirurgicale ouverte de ganglion lymphatique mammaire interne	40.51.10↔	Excision radicale des ganglions lymphatiques axillaires, indépendante d'autre intervention
40.22.99↔	Excision de ganglion lymphatique mammaire interne, autre	40.51.11↔	Excision radicale des ganglions lymphatiques axillaires dans le cadre d'une autre intervention
40.23.00↔	Excision de ganglion lymphatique axillaire, SAP	40.51.99↔	Excision radicale des ganglions lymphatiques axillaires, autre
40.23.10↔	Excision de ganglion lymphatique axillaire, non marqué	40.52.00↔	Excision radicale des ganglions lymphatiques péri-aortiques, SAP
40.23.11↔	Excision de ganglion lymphatique axillaire marqué à l'aide d'un radio-isotope ou d'un colorant (lymphadénectomie de ganglion sentinelle)	40.52.10↔	Excision radicale des ganglions lymphatiques rétropéritonéaux (para-aortiques, para-caves) et pelviens, indépendante d'autre intervention
40.23.99↔	Excision de ganglion lymphatique axillaire, autre	40.52.11↔	Excision radicale des ganglions lymphatiques rétropéritonéaux (para-aortiques, para-caves) et pelviens, au cours d'une autre intervention
40.24.00↔	Excision de ganglion lymphatique inguinal, SAP	40.52.99↔	Excision radicale des ganglions lymphatiques péri-aortiques, autre
40.24.10↔	Excision chirurgicale ouverte de ganglion lymphatique inguinal, non marqué	40.53.00↔	Excision radicale des ganglions lymphatiques iliaques, SAP
40.24.11↔	Excision chirurgicale ouverte de ganglion lymphatique inguinal marqué à l'aide d'un radio-isotope ou d'un colorant (lymphadénectomie de ganglion sentinelle)	40.53.10↔	Excision radicale des ganglions lymphatiques iliaques, indépendante d'autre intervention
40.24.20↔	Excision de ganglion lymphatique inguinal, par laparoscopie	40.53.11↔	Excision radicale des ganglions lymphatiques iliaques dans le cadre d'une autre intervention
40.24.99↔	Excision de ganglion lymphatique inguinal, autre	40.53.99↔	Excision radicale des ganglions lymphatiques iliaques, autre
40.29.10↔	Excision de ganglion lymphatique médiastinal, SAP		

40.54.00↔	Excision radicale de ganglions lymphatiques inguinaux, SAP	42.81.60↔	Insertion et remplacement de prothèse auto-expansible (tube permanent) dans l'œsophage, par laparoscopie
40.54.10↔	Excision radicale de ganglions lymphatiques inguinaux en tant qu'intervention autonome	42.81.61↔	Insertion et remplacement de deux prothèses auto-expansibles (tubes permanents) dans l'œsophage, par laparoscopie
40.54.11↔	Excision radicale des ganglions lymphatiques inguinaux dans le cadre d'une autre intervention	42.81.62↔	Insertion et remplacement de plus de deux prothèses auto-expansibles (tubes permanents) dans l'œsophage, par laparoscopie
40.54.99↔	Excision radicale des ganglions lymphatiques inguinaux, autre	42.91↔	Ligature de varices œsophagiennes
40.59.00↔	Excision radicale d'autres ganglions lymphatiques, SAP	44.11↔	Gastroskopie transabdominale
40.59.10↔	Excision radicale d'autres ganglions lymphatiques, indépendante d'autre intervention, SAP	44.44↔	Embolisation par cathéter d'hémorragie gastrique ou duodénale
40.59.11↔	Excision radicale de ganglions médiastinaux, indépendante d'autre intervention	44.93↔	Insertion de ballonnet gastrique
40.59.12↔	Excision radicale de ganglions péribronchiques, indépendante d'autre intervention	44.94↔	Enlèvement de ballonnet gastrique
40.59.19↔	Excision radicale d'autres ganglions lymphatiques, indépendante d'autre intervention, autre	44.95.00↔	Opération restrictive de l'estomac, SAP
40.59.20↔	Excision radicale d'autres ganglions lymphatiques dans le cadre d'une autre intervention, SAP	44.95.09↔	Opération restrictive de l'estomac, autre
40.59.21↔	Excision radicale de ganglions lymphatiques médiastinaux dans le cadre d'une autre intervention	44.95.11↔	Gastric banding, chirurgical ouvert
40.59.22↔	Excision radicale de ganglions lymphatiques péribronchiques dans le cadre d'une autre intervention	44.95.12↔	Gastric banding, laparoscopique
40.59.29↔	Excision radicale d'autres ganglions lymphatiques dans le cadre d'une autre intervention, autre	44.96.00↔	Révision d'opération restrictive de l'estomac, SAP
40.59.99↔	Excision radicale d'autres ganglions lymphatiques, autre	44.96.11↔	Remise en place de l'anneau après Gastric Banding, chirurgicale ouverte
40.9x.00↔	Autres opérations de structures lymphatiques, SAP	44.96.12↔	Remise en place de l'anneau après Gastric Banding, laparoscopique
40.9x.10↔	Anastomose pour résorption de lymphoedème	44.96.13↔	Changement de l'anneau après Gastric Banding, chirurgical ouvert
40.9x.20↔	Incision de lymphocèle	44.96.14↔	Changement de l'anneau après Gastric Banding, laparoscopique
40.9x.30↔	Drainage de lymphoedème	44.96.16↔	Réparation du cathéter après Gastric Banding, avec intervention intra-abdominale, chirurgicale ouverte
40.9x.40↔	Ponction percutanée d'une lymphocèle à fin thérapeutique	44.96.17↔	Réparation du cathéter après Gastric Banding, avec intervention intra-abdominale, laparoscopique
40.9x.99↔	Autres opérations de structures lymphatiques, autre	44.96.18↔	Changement de boîtier après Gastric Banding
41.42.00↔	Excision ou destruction de lésion ou de tissu de la rate, SAP	44.96.99↔	Révision d'opération restrictive de l'estomac, autre
41.42.10↔	Excision de lésion ou de tissu de la rate	44.97.00↔	Enlèvement de dispositif(s) de restriction gastrique, SAP
41.42.20↔	Destruction de lésion ou de tissu de la rate	44.97.11↔	Enlèvement d'anneau gastrique, chirurgical ouvert
41.42.99↔	Excision ou destruction de lésion ou de tissu de la rate, autre	44.97.12↔	Enlèvement d'anneau gastrique, laparoscopique
41.43↔	Splénectomie partielle	44.97.99↔	Enlèvement de dispositif(s) de restriction gastrique, autre
41.5↔	Splénectomie totale	44.99.11↔	Dilatation chirurgicale ouverte de l'estomac
41.94↔	Transplantation de rate	44.99.12↔	Dilatation laparoscopique de l'estomac
41.95.00↔	Réparation et opération plastique de la rate, SAP	44.99.21↔	Ligature par anse largable et clipping gastrique, par chirurgie ouverte
41.95.10↔	Réparation de la rate, suture	44.99.22↔	Ligature par anse largable et clipping gastrique, par laparoscopie
41.95.99↔	Réparation et opération plastique de la rate, autre	44.99.51↔	Insertion ou remplacement de prothèse non auto-expansible dans l'estomac, par chirurgie ouverte
42.7x.00↔	Œsophagomyotomie, SAP	44.99.52↔	Insertion ou remplacement de prothèse non auto-expansible dans l'estomac, par laparoscopie
42.7x.11↔	Œsophagomyotomie chirurgicale ouverte	44.99.61↔	Insertion ou remplacement de prothèse auto-expansible dans l'estomac, par chirurgie ouverte
42.7x.12↔	Œsophagomyotomie laparoscopique	44.99.62↔	Insertion ou remplacement de prothèse auto-expansible dans l'estomac, par laparoscopie
42.7x.21↔	Œsophagomyotomie pharyngo-cervicale chirurgicale ouverte	44.99.71↔	Enlèvement chirurgical ouvert de prothèse de l'estomac
42.7x.22↔	Œsophagomyotomie pharyngo-cervicale par laparoscopie	44.99.72↔	Enlèvement laparoscopique de prothèse de l'estomac
42.7x.31↔	Œsophago-gastromyotomie chirurgicale ouverte	44.99.80↔	Implantation et remplacement de pacemaker gastrique (y c. sondes)
42.7x.32↔	Œsophago-gastromyotomie laparoscopique	44.99.81↔	Révision sans remplacement de pacemaker gastrique (y c. sondes)
42.7x.99↔	Œsophagomyotomie, autre	44.99.82↔	Enlèvement d'un générateur de pacemaker gastrique (y c. sondes)
42.81.20↔	Insertion et remplacement de prothèse non auto-expansible (tube permanent) dans l'œsophage, par chirurgie ouverte	44.99.91↔	Autres opérations du pylore
42.81.21↔	Insertion et remplacement de deux prothèses non auto-expansibles (tubes permanents) dans l'œsophage, par chirurgie ouverte	44.99.99↔	Autres opérations de l'estomac, autre
42.81.22↔	Insertion et remplacement de plus de deux prothèses non auto-expansibles (tubes permanents) dans l'œsophage, par chirurgie ouverte	46.99.10↔	Décompression de l'intestin
42.81.30↔	Insertion et remplacement de prothèse non auto-expansible (tube permanent) dans l'œsophage, par laparoscopie	46.99.51↔	Insertion ou remplacement de prothèse non auto-expansible dans l'intestin, par chirurgie ouverte
42.81.31↔	Insertion et remplacement de deux prothèses non auto-expansibles (tubes permanents) dans l'œsophage, par laparoscopie	46.99.52↔	Insertion ou remplacement de prothèse non auto-expansible dans l'intestin, par laparoscopie
42.81.32↔	Insertion et remplacement de plus de deux prothèses non auto-expansibles (tubes permanents) dans l'œsophage, par laparoscopie	46.99.61↔	Insertion ou remplacement de prothèse auto-expansible dans l'intestin, par chirurgie ouverte
42.81.50↔	Insertion et remplacement de prothèse auto-expansible (tube permanent) dans l'œsophage, par chirurgie ouverte	46.99.62↔	Insertion ou remplacement de prothèse auto-expansible dans l'intestin, par laparoscopie
42.81.51↔	Insertion et remplacement de deux prothèses auto-expansibles (tubes permanents) dans l'œsophage, par chirurgie ouverte	46.99.71↔	Enlèvement de prothèse de l'intestin, par chirurgie ouverte
42.81.52↔	Insertion et remplacement de plus de deux prothèses auto-expansibles (tubes permanents) dans l'œsophage, par chirurgie ouverte	46.99.72↔	Enlèvement de prothèse de l'intestin, par laparoscopie
		46.99.81↔	Section des brides de Ladd, par chirurgie ouverte
		46.99.82↔	Section des brides de Ladd, par laparoscopie

46.99.93↔	Fermeture de brèche du méso lors d'hernie interne, par chirurgie ouverte	51.9a.42↔	Insertion ou remplacement de stent non auto-expansible de voie biliaire, par laparoscopie, 2 stents et plus
46.99.94↔	Fermeture de brèche du méso lors d'hernie interne, par laparoscopie	51.9a.51↔	Insertion ou remplacement de stent nu auto-expansible de voie biliaire, par laparoscopie, 1 stent
48.73↔	Fermeture d'autre fistule rectale	51.9a.52↔	Insertion ou remplacement de stent nu auto-expansible de voie biliaire, par laparoscopie, 2 stents
48.74↔	Rectorectostomie	51.9a.53↔	Insertion ou remplacement de stent nu auto-expansible de voie biliaire, par laparoscopie, 3 stents
48.76.00↔	Autre rectopexie, SAP	51.9a.54↔	Insertion ou remplacement de stent nu auto-expansible de voie biliaire, par laparoscopie, 4 stents
48.76.99↔	Autre rectopexie, autre	51.9a.55↔	Insertion ou remplacement de stent nu auto-expansible de voie biliaire, par laparoscopie, 5 stents
50.12.00↔	Biopsie ouverte du foie, SAP	51.9a.56↔	Insertion ou remplacement de stent nu auto-expansible de voie biliaire, par laparoscopie, 6 stents et plus
50.12.09↔	Biopsie ouverte du foie, autre	51.9a.61↔	Insertion ou remplacement de stent imprégné auto-expansible de voie biliaire, par laparoscopie, 1 stent
50.12.11↔	Biopsie du foie, par excision, par chirurgie ouverte	51.9a.62↔	Insertion ou remplacement de stent imprégné auto-expansible de voie biliaire, par laparoscopie, 2 stents
50.12.12↔	Biopsie du foie, par biopsie à l'aiguille, par chirurgie ouverte	51.9a.63↔	Insertion ou remplacement de stent imprégné auto-expansible de voie biliaire, par laparoscopie, 3 stents
50.14↔	Biopsie du foie par voie laparoscopique	51.9a.64↔	Insertion ou remplacement de stent imprégné auto-expansible de voie biliaire, par laparoscopie, 4 stents
51.02↔	Cholécystostomie au trocar	51.9a.65↔	Insertion ou remplacement de stent imprégné auto-expansible de voie biliaire, par laparoscopie, 5 stents
51.03↔	Autre cholécystostomie	51.9a.66↔	Insertion ou remplacement de stent imprégné auto-expansible de voie biliaire, par laparoscopie, 6 stents et plus
51.13↔	Biopsie de la vésicule ou des voies biliaires, ouverte	51.9a.71↔	Insertion ou remplacement de stent non auto-expansible de voie biliaire, par chirurgie ouverte, 1 stent
51.31↔	Anastomose entre la vésicule biliaire et les voies hépatiques	51.9a.72↔	Insertion ou remplacement de stent non auto-expansible de voie biliaire, par chirurgie ouverte, 2 stents et plus
51.41.00↔	Incision du cholédoque avec extraction de calcul, SAP	51.9a.81↔	Insertion ou remplacement de stent nu auto-expansible de voie biliaire, par chirurgie ouverte, 1 stent
51.41.09↔	Incision du cholédoque avec extraction de calcul, autre	51.9a.82↔	Insertion ou remplacement de stent nu auto-expansible de voie biliaire, par chirurgie ouverte, 2 stents
51.41.11↔	Incision du cholédoque avec extraction de calcul, par chirurgie ouverte	51.9a.83↔	Insertion ou remplacement de stent nu auto-expansible de voie biliaire, par chirurgie ouverte, 3 stents
51.41.21↔	Incision du cholédoque avec extraction de calcul, par laparoscopie	51.9a.84↔	Insertion ou remplacement de stent nu auto-expansible de voie biliaire, par chirurgie ouverte, 4 stents
51.42.00↔	Incision du cholédoque avec autre désobstruction, SAP	51.9a.85↔	Insertion ou remplacement de stent nu auto-expansible de voie biliaire, par chirurgie ouverte, 5 stents
51.42.09↔	Incision du cholédoque avec autre désobstruction, autre	51.9a.86↔	Insertion ou remplacement de stent nu auto-expansible de voie biliaire, par chirurgie ouverte, 6 stents et plus
51.42.11↔	Incision du cholédoque avec autre désobstruction, par chirurgie ouverte	51.9a.a1↔	Insertion ou remplacement de stent imprégné auto-expansible de voie biliaire, par chirurgie ouverte, 1 stent
51.42.21↔	Incision du cholédoque avec autre désobstruction, par laparoscopie	51.9a.a2↔	Insertion ou remplacement de stent imprégné auto-expansible de voie biliaire, par chirurgie ouverte, 2 stents
51.43↔	Insertion de tube cholédocho-hépatique pour décompression	51.9a.a3↔	Insertion ou remplacement de stent imprégné auto-expansible de voie biliaire, par chirurgie ouverte, 3 stents
51.44.00↔	Incision du canal cystique et des canaux hépatiques pour extraction de calcul, SAP	51.9a.a4↔	Insertion ou remplacement de stent imprégné auto-expansible de voie biliaire, par chirurgie ouverte, 4 stents
51.44.09↔	Incision du canal cystique et des canaux hépatiques pour extraction de calcul, autre	51.9a.a5↔	Insertion ou remplacement de stent imprégné auto-expansible de voie biliaire, par chirurgie ouverte, 5 stents
51.44.11↔	Incision du canal cystique et des canaux hépatiques pour extraction de calcul, par chirurgie ouverte	51.9a.a6↔	Insertion ou remplacement de stent imprégné auto-expansible de voie biliaire, par chirurgie ouverte, 6 stents et plus
51.44.21↔	Incision du canal cystique et des canaux hépatiques pour extraction de calcul, par laparoscopie	52.12↔	Biopsie ouverte du pancréas
51.49.00↔	Incision du canal cystique et des canaux hépatiques pour désobstruction, SAP	52.50↔	Pancréatectomie partielle, SAP
51.49.09↔	Incision du canal cystique et des canaux hépatiques pour désobstruction, autre	52.51.10↔	Pancréatectomie céphalique conservant le pylore
51.49.11↔	Incision du canal cystique et des canaux hépatiques pour désobstruction, par chirurgie ouverte	52.51.20↔	Pancréatectomie céphalique conservant le duodénum
51.49.21↔	Incision du canal cystique et des canaux hépatiques pour désobstruction, par laparoscopie	52.51.31↔	Résection pancréatico-duodénale avec résection partielle de l'estomac
51.61↔	Excision de canal cystique persistant	52.52.11↔	Pancréatectomie caudale, par chirurgie ouverte
51.62↔	Excision de l'ampoule de Vater (avec réimplantation du cholédoque)	52.52.12↔	Pancréatectomie caudale, par laparoscopie
51.63↔	Autre excision du cholédoque	52.54↔	Résection segmentaire du corps du pancréas
51.69↔	Excision d'autre canal biliaire	52.59↔	Autre pancréatectomie partielle
51.71↔	Suture simple du cholédoque	52.60↔	Pancréatectomie totale, SAP
51.72↔	Cholédocoplastie	52.61↔	Pancréatectomie totale avec gastrectomie partielle
51.79↔	Réparation du canal cystique et des canaux hépatiques	52.62↔	Pancréatectomie totale conservant le pylore
51.81↔	Dilatation du sphincter d'Oddi	52.63↔	Pancréatectomie totale conservant le duodénum
51.82†↔	Sphinctérotomie pancréatique	52.69↔	Pancréatectomie totale, autre
51.83↔	Sphinctéroplastie pancréatique	52.92↔	Canulation du canal pancréatique
51.89↔	Autres opérations du sphincter d'Oddi	52.95.00↔	Autre réparation du pancréas, SAP
51.93↔	Fermeture d'autre fistule biliaire		
51.94↔	Révision d'anastomose des voies biliaires		
51.95.20↔	Ablation d'endoprothèse de voie biliaire, par chirurgie ouverte		
51.95.21↔	Ablation d'endoprothèse de voie biliaire, par laparoscopie		
51.99.11↔	Destruction de matériel des voies biliaires		
51.99.12↔	Insertion de drain des voies biliaires		
51.99.14↔	Révision des voies biliaires		
51.99.90†↔	Autre opération endoscopique des voies biliaires		
51.99.91†↔	Autre réparation des voies biliaires		
51.99.99†↔	Autre opération des voies biliaires, autre		
51.9a.41↔	Insertion ou remplacement de stent non auto-expansible de voie biliaire, par laparoscopie, 1 stent		

52.95.10↔	Extraction chirurgicale ouverte de calcul(s) du canal pancréatique	54.99.50↔	Fermeture temporaire de la paroi abdominale
52.95.11↔	Extraction laparoscopique de calcul(s) du canal pancréatique	54.99.60↔	Lombotomie
52.95.20↔	Dilatation laparoscopique du canal pancréatique	54.99.61↔	Relombotomie
52.95.30↔	Insertion chirurgicale ouverte de drain dans le canal pancréatique	54.99.81↔	Révision sans remplacement de cathéters ainsi que de la pompe automatique programmable et rechargeable pour le drainage continu d'ascite
52.95.31↔	Insertion laparoscopique de drain dans le canal pancréatique	54.99.82↔	Élimination d'une obstruction mécanique de cathéters d'une pompe automatique programmable et rechargeable pour drainage continu d'ascite
52.95.40↔	Insertion ou remplacement de stent (prothèse) non auto-expansible dans le canal pancréatique, chirurgical ouvert	54.99.84↔	Remplacement des cathéters de pompe automatique programmable et rechargeable pour le drainage continu d'ascite
52.95.41↔	Insertion ou remplacement de stent (prothèse) non auto-expansible dans le canal pancréatique, par laparoscopie	54.a0↔	Opérations rétro-péritonéales, SAP
52.95.50↔	Insertion ou remplacement de stent (prothèse) auto-expansible dans le canal pancréatique, chirurgical ouvert	54.a1↔	Excision et destruction de tissu rétro-péritonéal
52.95.51↔	Insertion ou remplacement de stent (prothèse) auto-expansible dans le canal pancréatique, par laparoscopie	54.a9↔	Opérations rétro-péritonéales, autre
52.95.60↔	Réparation laparoscopique du canal pancréatique	59.00↔	Dissection rétro-péritonéale, SAP
52.95.70↔	Réparation du pancréas	59.19↔	Autre incision de tissu pérvésical
52.95.90↔	Autre réparation du pancréas, autre opération endoscopique du pancréas	59.91↔	Excision de tissu périrénal ou pérvésical
52.99.00↔	Autres opérations à ciel ouvert du pancréas, SAP	59.92↔	Autres opérations de tissu périrénal ou pérvésical
52.99.10↔	Autres opérations à ciel ouvert du pancréas, dilatation du canal pancréatique	68.30↔	Hystérectomie subtotale, SAP
52.99.20↔	Autres opérations à ciel ouvert du pancréas, réparation du canal pancréatique	68.31↔	Hystérectomie subtotale, par laparoscopie
52.99.99↔	Autres opérations à ciel ouvert du pancréas, autre	68.32↔	Hystérectomie subtotale, par chirurgie ouverte
54.11↔	Laparotomie exploratrice	68.39↔	Hystérectomie subtotale, autre
54.12.00↔	Relaparotomie, SAP	68.40↔	Hystérectomie totale, SAP
54.12.10↔	Laparotomie de second regard	68.41↔	Hystérectomie totale, par laparoscopie
54.12.11↔	Laparotomie de contrôle d'hémorragie post-opératoire	68.42↔	Hystérectomie totale, par chirurgie ouverte
54.12.99↔	Relaparotomie, autre	68.43↔	Hystérectomie totale, par voie vaginale
54.13↔	Laparotomie avec drainage	68.44↔	Hystérectomie totale, par voie vaginale, assistée par laparoscopie [LAVH]
54.19↔	Autre laparotomie	68.49↔	Hystérectomie totale, autre
54.21.00↔	Laparoscopie, SAP	69.19↔	Autre excision ou destruction de l'utérus et des structures de soutien
54.21.10↔	Laparoscopie, laparoscopie diagnostique	70.32.00↔	Excision ou destruction locale de lésion ou tissu du cul-de-sac de Douglas, SAP
54.21.30↔	Laparoscopie, laparoscopie avec drainage	70.32.10↔	Excision locale de lésion ou tissu du cul-de-sac de Douglas
54.21.99↔	Laparoscopie, autre	70.32.11↔	Destruction locale de lésion ou tissu du cul-de-sac de Douglas
54.23↔	Biopsie péritonéale	70.32.99↔	Excision ou destruction locale de lésion ou tissu du cul-de-sac de Douglas, autre
54.3x.00↔	Excision ou destruction de lésion ou tissu de la paroi abdominale ou de l'ombilic, SAP	70.92.00↔	Autre opération du cul-de-sac, SAP
54.3x.10↔	Omphalectomie	70.92.10↔	Plastie d'entéro-élytrocèle
54.3x.19↔	Autre excision de lésion ou tissu de la paroi abdominale ou de l'ombilic	70.92.99↔	Autre opération du cul-de-sac, autre
54.3x.20↔	Destruction de lésion ou tissu de la paroi abdominale ou de l'ombilic	70.93↔	Autres opérations du cul-de-sac, avec greffon ou prothèse
54.3x.99↔	Excision ou destruction de lésion ou tissu de la paroi abdominale ou de l'ombilic, autre	78.11.10↔	Réduction fermée de fracture, clavicule et omoplate, stabilisée par fixateur externe
54.4x.00↔	Excision ou destruction de tissu péritonéal, SAP	78.11.11↔	Réduction ouverte de fracture, clavicule et omoplate, stabilisée par fixateur externe
54.4x.10↔	Excision d'appendice épiploïque	78.11.12↔	Réduction ouverte de fracture multifragmentaire, clavicule et omoplate, stabilisée par fixateur externe
54.4x.11↔	Excision de mésentère	78.11.20↔	Réduction fermée de fracture, côtes et sternum, stabilisée par fixateur externe
54.4x.12↔	Excision d'épiploon	78.11.21↔	Réduction ouverte de fracture, côtes et sternum, stabilisée par fixateur externe
54.4x.99↔	Excision ou destruction de tissu péritonéal, autre	78.11.99↔	Application de fixateur externe, clavicule, omoplate, côtes et sternum (inclus réduction de fracture), autre
54.62↔	Autre suture différée de plaie abdominale granulante	78.12.10↔	Réduction fermée de fracture de l'humérus proximal, stabilisée par fixateur externe
54.63.00↔	Autre suture de la paroi abdominale, SAP	78.12.11↔	Réduction ouverte de fracture de l'humérus proximal, stabilisée par fixateur externe
54.63.10↔	Autre suture de la paroi abdominale, suture de lacération de la paroi abdominale	78.12.90↔	Réduction fermée d'autre fracture de l'humérus, stabilisée par fixateur externe
54.63.99↔	Autre suture de la paroi abdominale, autre	78.12.91↔	Réduction ouverte d'autre fracture de l'humérus, stabilisée par fixateur externe
54.64.00↔	Suture du péritoine, SAP	78.12.99↔	Application de fixateur externe, humérus (inclus réduction de fracture), autre
54.64.10↔	Suture du péritoine, suture du mésentère, du grand ou du petit épiploon (après lacération)	78.13.10↔	Réduction fermée de fracture du radius distal, stabilisée par fixateur externe
54.64.99↔	Suture du péritoine, autre	78.13.11↔	Réduction fermée d'autre fracture du radius, stabilisée par fixateur externe
54.74↔	Autre réparation de l'épiploon	78.13.12↔	Réduction ouverte de fracture du radius distal, stabilisée par fixateur externe
54.92↔	Extraction de corps étranger de la cavité péritonéale	78.13.13↔	Réduction ouverte d'autre fracture du radius, stabilisée par fixateur externe
54.94↔	Création d'un shunt péritonéo-vasculaire		
54.99.00↔	Autres opérations de la région abdominale, SAP		
54.99.09↔	Autres opérations de la région abdominale, autre		
54.99.30↔	Réséction de tissu de la région abdominale dont l'organe auquel il appartient est incertain		
54.99.31↔	Debulking par laparotomie		
54.99.40↔	Révision de fistule cutanéopéritonéale (cathéter à demeure)		
54.99.41↔	Excision ou fermeture de fistule cutanéopéritonéale (cathéter à demeure)		

78.13.20↔	Réduction fermée de fracture du cubitus, stabilisée par fixateur externe	78.18.99↔	Application de fixateur externe, os du tarse et du métatarse (inclus réduction de fracture), autre
78.13.99↔	Application de fixateur externe, radius et cubitus (inclus réduction de fracture), autre	78.19.10↔	Réduction fermée de fracture de phalanges de la main, stabilisée par fixateur externe
78.14.10↔	Réduction fermée de fracture d'os du carpe et du métacarpe, stabilisée par fixateur externe	78.19.11↔	Réduction ouverte de fracture de phalanges de la main, stabilisée par fixateur externe
78.14.11↔	Réduction ouverte de fracture d'os du carpe et du métacarpe, stabilisée par fixateur externe	78.19.20↔	Réduction fermée de fracture du bassin, stabilisée par fixateur externe
78.14.99↔	Application de fixateur externe, os du carpe et du métacarpe (inclus réduction de fracture), autre	78.19.21↔	Réduction ouverte de fracture de l'acétabulum, avec fixation/transfixation par fixateur externe
78.15.10↔	Réduction ouverte de fracture du col fémoral et du fémur proximal, stabilisée par fixateur externe	78.19.22↔	Réduction ouverte de fracture d'autres parties du bassin, stabilisée par fixateur externe
78.15.20↔	Réduction ouverte de fracture diaphysaire du fémur, stabilisée par fixateur externe	78.19.30↔	Réduction fermée de fracture de phalanges du pied, stabilisée par fixateur externe
78.15.30↔	Réduction fermée de fracture du fémur distal, stabilisée par fixateur externe	78.19.31↔	Réduction ouverte de fracture de phalanges du pied, stabilisée par fixateur externe
78.15.31↔	Réduction ouverte de fracture du fémur distal, stabilisée par fixateur externe	82.99.10↔	Autres opérations de tendon de la main
78.15.40↔	Réduction fermée d'autre fracture du fémur, stabilisée par fixateur externe	82.99.20↔	Autres opérations de fascia de la main
78.15.99↔	Application de fixateur externe, fémur (inclus réduction de fracture), autre	82.99.30↔	Autres opérations de muscle de la main
78.16.10↔	Réduction fermée de fracture de la rotule, stabilisée par fixateur externe	83.02.10↔	Myotomie, tête et cou
78.16.11↔	Réduction ouverte de fracture de la rotule, stabilisée par fixateur externe	83.02.11↔	Myotomie, épaule et aisselle
78.16.99↔	Application de fixateur externe, rotule (inclus réduction de fracture), autre	83.02.12↔	Myotomie, bras et coude
78.17.10↔	Réduction fermée de fracture du tibia proximal, stabilisée par fixateur externe	83.02.13↔	Myotomie, avant-bras
78.17.11↔	Réduction ouverte de fracture simple du tibia proximal, stabilisée par fixateur externe	83.02.14↔	Myotomie, paroi thoracique, abdomen et dos
78.17.12↔	Réduction ouverte de fracture multifragmentaire du tibia proximal, stabilisée par fixateur externe	83.02.15↔	Myotomie, région inguino-génitale et fesses
78.17.13↔	Réduction ouverte de fracture diaphysaire simple du tibia, stabilisée par fixateur externe	83.02.16↔	Myotomie, membre inférieur
78.17.14↔	Réduction ouverte de fracture simple du tibia distal, stabilisée par fixateur externe	83.02.19↔	Myotomie, autre site
78.17.15↔	Réduction fermée d'autre fracture du tibia, stabilisée par fixateur externe	83.03.10↔	Bursotomie, tête et cou
78.17.16↔	Réduction ouverte de fracture multifragmentaire d'autres parties du tibia, stabilisée par fixateur externe	83.03.11↔	Bursotomie, épaule et aisselle
78.17.20↔	Réduction ouverte de fracture simple du péroné proximal, stabilisée par fixateur externe	83.03.12↔	Bursotomie, bras et coude
78.17.21↔	Réduction ouverte de fracture multifragmentaire du péroné proximal, stabilisée par fixateur externe	83.03.13↔	Bursotomie, avant-bras
78.17.22↔	Réduction ouverte de fracture diaphysaire simple du péroné, stabilisée par fixateur externe	83.03.14↔	Bursotomie, paroi thoracique, abdomen et dos
78.17.23↔	Réduction ouverte de fracture diaphysaire multifragmentaire du péroné, stabilisée par fixateur externe	83.03.15↔	Bursotomie, région inguino-génitale et fesses
78.17.24↔	Réduction fermée de fracture du péroné distal, stabilisée par fixateur externe	83.03.16↔	Bursotomie, membre inférieur
78.17.25↔	Réduction ouverte de fracture simple du péroné distal, stabilisée par fixateur externe	83.03.19↔	Bursotomie, autre site
78.17.26↔	Réduction ouverte de fracture multifragmentaire du péroné distal, stabilisée par fixateur externe	83.09.10↔	Extraction de corps étranger de muscle, de tendon et de fascia, tête et cou
78.17.27↔	Réduction fermée d'autre fracture du péroné, stabilisée par fixateur externe	83.09.11↔	Extraction de corps étranger de muscle, de tendon et de fascia, épaule et aisselle
78.17.99↔	Application de fixateur externe, tibia et péroné (inclus réduction de fracture), autre	83.09.12↔	Extraction de corps étranger de muscle, de tendon et de fascia, bras et coude
78.18.10↔	Réduction fermée de fracture du calcanéum, stabilisée par fixateur externe	83.09.13↔	Extraction de corps étranger de muscle, de tendon et de fascia, avant-bras
78.18.11↔	Réduction fermée de fracture d'autres os du tarse et du métatarse, stabilisée par fixateur externe	83.09.14↔	Extraction de corps étranger de muscle, de tendon et de fascia, paroi thoracique, abdomen et dos
78.18.12↔	Réduction ouverte de fracture simple d'autres os du tarse et du métatarse, stabilisée par fixateur externe	83.09.15↔	Extraction de corps étranger de muscle, de tendon et de fascia, région inguino-génitale et fesses
78.18.13↔	Réduction ouverte de fracture de calcanéum et d'astragale, stabilisée par fixateur externe	83.09.16↔	Extraction de corps étranger de muscle, de tendon et de fascia, membre inférieur
78.18.14↔	Réduction ouverte de fracture multifragmentaire d'autres os du tarse, stabilisée par fixateur externe	83.09.19↔	Extraction de corps étranger de muscle, de tendon et de fascia, autre site
78.18.15↔	Réduction ouverte de fracture multifragmentaire d'os du métatarse, stabilisée par fixateur externe	83.09.90↔	Autre incision de tissu mou, tête et cou
		83.09.91↔	Autre incision de tissu mou, épaule et aisselle
		83.09.92↔	Autre incision de tissu mou, bras et coude
		83.09.93↔	Autre incision de tissu mou, avant-bras
		83.09.94↔	Autre incision de tissu mou, paroi thoracique, abdomen et dos
		83.09.95↔	Autre incision de tissu mou, région inguino-génitale et fesses
		83.09.96↔	Autre incision de tissu mou, membre inférieur
		83.09.97↔	Autre incision de tissu mou, autre site
		83.11↔	Ténotomie du tendon d'Achille
		83.12↔	Ténotomie des adducteurs de la hanche
		83.13.10↔	Incision de tendon, tête et cou
		83.13.11↔	Incision de tendon, épaule et aisselle
		83.13.12↔	Incision de tendon, bras et coude
		83.13.13↔	Incision de tendon, avant-bras
		83.13.14↔	Incision de tendon, paroi thoracique, abdomen et dos
		83.13.15↔	Incision de tendon, région inguino-génitale et fesses
		83.13.16↔	Incision de tendon, membre inférieur
		83.13.19↔	Incision de tendon, autre site
		83.13.20↔	Section de tendon, tête et cou
		83.13.21↔	Section de tendon, épaule et aisselle

83.13.22↔	Section de tendon, bras et coude	83.31.19↔	Excision de lésion de gaine tendineuse, autre site
83.13.23↔	Section de tendon, avant-bras	83.32.10↔	Excision de lésion de muscle, tête et cou
83.13.24↔	Section de tendon, paroi thoracique, abdomen et dos	83.32.11↔	Excision de lésion de muscle, épaule et bras
83.13.25↔	Section de tendon, région inguino-génitale et fesses	83.32.12↔	Excision de lésion de muscle, paroi thoracique, abdomen et dos
83.13.26↔	Section de tendon, membre inférieur	83.32.13↔	Excision de lésion de muscle, région inguino-génitale et fesses
83.13.29↔	Section de tendon, autre site	83.32.14↔	Excision de lésion de muscle, membre inférieur
83.14.10↔	Fasciotomie ou aponévrotomie, tête et cou	83.32.19↔	Excision de lésion de muscle, autre site
83.14.11↔	Fasciotomie ou aponévrotomie, épaule et aisselle	83.39.10↔	Excision de lésion d'un tendon de la tête et du cou
83.14.12↔	Fasciotomie ou aponévrotomie, bras et coude	83.39.11↔	Excision de lésion de tendon, épaule et bras
83.14.13↔	Fasciotomie ou aponévrotomie, avant-bras	83.39.12↔	Excision de lésion de tendon, paroi thoracique, abdomen et dos
83.14.14↔	Fasciotomie ou aponévrotomie, paroi thoracique, abdomen et dos	83.39.13↔	Excision de lésion de tendon, région inguino-génitale et fesses
83.14.15↔	Fasciotomie ou aponévrotomie, région inguino-génitale et fesses	83.39.14↔	Excision de lésion de tendon, membre inférieur
83.14.16↔	Fasciotomie ou aponévrotomie, membre inférieur	83.39.19↔	Excision de lésion de tendon, autre site
83.14.19↔	Fasciotomie ou aponévrotomie, autre site	83.39.20↔	Excision de lésion de fascia, tête et cou
83.19.10↔	Section de muscle, tête et cou	83.39.21↔	Excision de lésion de fascia, épaule et bras
83.19.11↔	Section de muscle, épaule et aisselle	83.39.22↔	Excision de lésion de fascia, paroi thoracique, abdomen et dos
83.19.12↔	Section de muscle, bras et coude	83.39.23↔	Excision de lésion de fascia, région inguino-génitale et fesses
83.19.13↔	Section de muscle, avant-bras	83.39.24↔	Excision de lésion de fascia, membre inférieur
83.19.14↔	Section de muscle, paroi thoracique, abdomen et dos	83.39.29↔	Excision de lésion de fascia, autre site
83.19.15↔	Section de muscle, région inguino-génitale et fesses	83.41↔	Excision (prélèvement) de tendon pour greffe
83.19.16↔	Section de muscle, membre inférieur	83.42.10↔	Autre ténectomie, tête et cou
83.19.19↔	Section de muscle, autre site	83.42.11↔	Autre ténectomie, épaule et aisselle
83.19.20↔	Désinsertion de muscle, de tendon et de fascia, tête et cou	83.42.12↔	Autre ténectomie, bras et coude
83.19.21↔	Désinsertion de muscle, de tendon et de fascia, épaule et aisselle	83.42.13↔	Autre ténectomie, avant-bras
83.19.22↔	Désinsertion de muscle, de tendon et de fascia, bras et coude	83.42.14↔	Autre ténectomie, paroi thoracique, abdomen et dos
83.19.23↔	Désinsertion de muscle, de tendon et de fascia, avant-bras	83.42.15↔	Autre ténectomie, région inguino-génitale et fesses
83.19.24↔	Désinsertion de muscle, de tendon et de fascia, paroi thoracique, abdomen et dos	83.42.16↔	Autre ténectomie, membre inférieur
83.19.25↔	Désinsertion de muscle, de tendon et de fascia, région inguino-génitale et fesses	83.42.19↔	Autre ténectomie, autre site
83.19.26↔	Désinsertion de muscle, de tendon et de fascia, membre inférieur	83.44.00↔	Autre fasciectomie, SAP
83.19.29↔	Désinsertion de muscle, de tendon et de fascia, autre site	83.44.10↔	Autre fasciectomie, tête et cou
83.19.30↔	Section de pédicule de lambeau après plastie de lambeau, tête et cou	83.44.11↔	Autre fasciectomie, épaule et aisselle
83.19.31↔	Section de pédicule de lambeau après plastie de lambeau, épaule et aisselle	83.44.12↔	Autre fasciectomie, bras et coude
83.19.32↔	Section de pédicule de lambeau après plastie de lambeau, bras et coude	83.44.13↔	Autre fasciectomie, avant-bras
83.19.33↔	Section de pédicule de lambeau après plastie de lambeau, avant-bras	83.44.14↔	Autre fasciectomie, paroi thoracique, abdomen et dos
83.19.34↔	Section de pédicule de lambeau après plastie de lambeau, paroi thoracique, abdomen et dos	83.44.15↔	Autre fasciectomie, région inguino-génitale et fesses
83.19.35↔	Section de pédicule de lambeau après plastie de lambeau, région inguino-génitale et fesses	83.44.16↔	Autre fasciectomie, membre inférieur
83.19.36↔	Section de pédicule de lambeau après plastie de lambeau, membre inférieur	83.44.19↔	Autre fasciectomie, autre site
83.19.39↔	Section de pédicule de lambeau après plastie de lambeau, autre site	83.44.99↔	Autre fasciectomie, autre
83.19.90↔	Autre section de tissu mou, tête et cou	83.45.10↔	Autre myectomie, tête et cou
83.19.91↔	Autre section de tissu mou, épaule et aisselle	83.45.11↔	Autre myectomie, épaule et aisselle
83.19.92↔	Autre section de tissu mou, bras et coude	83.45.12↔	Autre myectomie, bras et coude
83.19.93↔	Autre section de tissu mou, avant-bras	83.45.13↔	Autre myectomie, avant-bras
83.19.94↔	Autre section de tissu mou, paroi thoracique, abdomen et dos	83.45.14↔	Autre myectomie, paroi thoracique, abdomen et dos
83.19.95↔	Autre section de tissu mou, région inguino-génitale et fesses	83.45.15↔	Autre myectomie, région inguino-génitale et fesses
83.19.96↔	Autre section de tissu mou, membre inférieur	83.45.16↔	Autre myectomie, membre inférieur
83.19.97↔	Autre section de tissu mou, autre site	83.45.19↔	Autre myectomie, autre site
83.21.11↔	Biopsie ouverte de tissu mou	83.49.10↔	Excision de gaine tendineuse, tête et cou
83.21.21↔	Biopsie ouverte de muscle	83.49.11↔	Excision de gaine tendineuse, épaule et aisselle
83.21.30↔	Biopsie de tissu mou, biopsie de bourse séreuse	83.49.12↔	Excision de gaine tendineuse, bras et coude
83.31.10↔	Excision de lésion de gaine tendineuse, tête et cou	83.49.13↔	Excision de gaine tendineuse, avant-bras
83.31.11↔	Excision de lésion de gaine tendineuse, épaule et aisselle	83.49.14↔	Excision de gaine tendineuse, paroi thoracique et dos
83.31.12↔	Excision de lésion de gaine tendineuse, bras et coude	83.49.15↔	Excision de gaine tendineuse, région inguino-génitale et fesses
83.31.13↔	Excision de lésion de gaine tendineuse, avant-bras	83.49.16↔	Excision de gaine tendineuse, membre inférieur
83.31.14↔	Excision de lésion de gaine tendineuse, paroi thoracique, abdomen et dos	83.49.19↔	Excision de gaine tendineuse, autre site
83.31.15↔	Excision de lésion de gaine tendineuse, région inguino-génitale et fesses	83.49.20↔	Résection compartimentale, tête et cou
83.31.16↔	Excision de lésion de gaine tendineuse, membre inférieur	83.49.21↔	Résection compartimentale, épaule et aisselle
		83.49.22↔	Résection compartimentale, bras et coude
		83.49.23↔	Résection compartimentale, avant-bras
		83.49.24↔	Résection compartimentale, paroi thoracique, abdomen et dos
		83.49.25↔	Résection compartimentale, région inguino-génitale et fesses
		83.49.26↔	Résection compartimentale, membre inférieur
		83.49.29↔	Résection compartimentale, autre site
		83.49.30↔	Autre excision de tissu mou, tête et cou
		83.49.31↔	Autre excision de tissu mou, épaule et aisselle
		83.49.32↔	Autre excision de tissu mou, bras et coude
		83.49.33↔	Autre excision de tissu mou, avant-bras
		83.49.34↔	Autre excision de tissu mou, paroi thoracique, abdomen et dos
		83.49.35↔	Autre excision de tissu mou, région inguino-génitale et fesses
		83.49.36↔	Autre excision de tissu mou, membre inférieur
		83.49.39↔	Autre excision de tissu mou, autre site

83.5x.10↔	Bursectomie, tête et cou	83.77.14↔	Transposition ou transplantation de muscle, paroi thoracique, abdomen et dos
83.5x.11↔	Bursectomie, épaule et aisselle	83.77.15↔	Transposition ou transplantation de muscle, région inguino-génitale et fesses
83.5x.12↔	Bursectomie, bras et coude	83.77.16↔	Transposition ou transplantation de muscle, membre inférieur
83.5x.13↔	Bursectomie, avant-bras	83.77.19↔	Transposition ou transplantation de muscle, autre site
83.5x.14↔	Bursectomie, paroi thoracique, abdomen et dos	83.85.10↔	Rallongement de muscle ou de tendon, tête et cou
83.5x.15↔	Bursectomie, région inguino-génitale et fesses	83.85.11↔	Rallongement de muscle ou de tendon, épaule et aisselle
83.5x.16↔	Bursectomie, membre inférieur	83.85.12↔	Rallongement de muscle ou de tendon, bras et coude
83.5x.19↔	Bursectomie, autre site	83.85.13↔	Rallongement de muscle ou de tendon, avant-bras
83.61.11↔	Suture de gaine tendineuse, épaule et aisselle	83.85.14↔	Rallongement de muscle ou de tendon, paroi thoracique, abdomen et dos
83.61.12↔	Suture de gaine tendineuse, bras et coude	83.85.15↔	Rallongement de muscle ou de tendon, région inguino-génitale et fesses
83.61.13↔	Suture de gaine tendineuse, avant-bras	83.85.16↔	Rallongement de muscle ou de tendon, membre inférieur
83.61.14↔	Suture de gaine tendineuse, paroi thoracique, abdomen et dos	83.85.19↔	Rallongement de muscle ou de tendon, autre site
83.61.15↔	Suture de gaine tendineuse, région inguino-génitale et fesses	83.85.20↔	Raccourcissement de muscle ou de tendon, tête et cou
83.61.16↔	Suture de gaine tendineuse, membre inférieur	83.85.21↔	Raccourcissement de muscle ou de tendon, épaule et aisselle
83.61.19↔	Suture de gaine tendineuse, autre site	83.85.22↔	Raccourcissement de muscle ou de tendon, bras et coude
83.62.10↔	Suture différée de tendon, tête et cou	83.85.23↔	Raccourcissement de muscle ou de tendon, avant-bras
83.62.11↔	Suture différée de tendon, épaule et aisselle	83.85.24↔	Raccourcissement de muscle ou de tendon, paroi thoracique, abdomen et dos
83.62.12↔	Suture différée de tendon, bras et coude	83.85.25↔	Raccourcissement de muscle ou de tendon, région inguino-génitale et fesses
83.62.13↔	Suture différée de tendon, avant-bras	83.85.26↔	Raccourcissement de muscle ou de tendon, membre inférieur
83.62.14↔	Suture différée de tendon, paroi thoracique, abdomen et dos	83.85.29↔	Raccourcissement de muscle ou de tendon, autre site
83.62.15↔	Suture différée de tendon, région inguino-génitale et fesses	83.86↔	Plastie du quadriceps
83.62.16↔	Suture différée de tendon, membre inférieur	83.87.10↔	Plastie musculaire, tête et cou
83.62.19↔	Suture différée de tendon, autre site	83.87.11↔	Plastie musculaire, épaule et aisselle
83.64.10↔	Autre suture de tendon, tête et cou	83.87.12↔	Plastie musculaire, bras et coude
83.64.11↔	Autre suture de tendon, épaule et aisselle	83.87.13↔	Plastie musculaire, avant-bras
83.64.12↔	Autre suture de tendon, bras et coude	83.87.14↔	Plastie musculaire, paroi thoracique, abdomen et dos
83.64.13↔	Autre suture de tendon, avant-bras	83.87.15↔	Plastie musculaire, région inguino-génitale et fesses
83.64.14↔	Autre suture de tendon, paroi thoracique, abdomen et dos	83.87.16↔	Plastie musculaire, membre inférieur
83.64.15↔	Autre suture de tendon, région inguino-génitale et fesses	83.87.19↔	Plastie musculaire, autre site
83.64.16↔	Autre suture de tendon, membre inférieur	83.87.90↔	Autres opérations plastiques de muscle, tête et cou
83.64.19↔	Autre suture de tendon, autre site	83.87.91↔	Autres opérations plastiques de muscle, épaule et aisselle
83.65.10↔	Autre suture de muscle ou de fascia, tête et cou	83.87.92↔	Autres opérations plastiques de muscle, bras et coude
83.65.11↔	Autre suture de muscle ou de fascia, épaule et aisselle	83.87.93↔	Autres opérations plastiques de muscle, avant-bras
83.65.12↔	Autre suture de muscle ou de fascia, bras et coude	83.87.94↔	Autres opérations plastiques de muscle, paroi thoracique, abdomen et dos
83.65.13↔	Autre suture de muscle ou de fascia, avant-bras	83.87.95↔	Autres opérations plastiques de muscle, région inguino-génitale et fesses
83.65.14↔	Autre suture de muscle ou de fascia, paroi thoracique, abdomen et dos	83.87.96↔	Autres opérations plastiques de muscle, membre inférieur
83.65.15↔	Autre suture de muscle ou de fascia, région inguino-génitale et fesses	83.87.97↔	Autres opérations plastiques de muscle, autre site
83.65.16↔	Autre suture de muscle ou de fascia, membre inférieur	83.88.10↔	Plastie d'augmentation de tendon, tête et cou
83.65.19↔	Autre suture de muscle, tendon et fascia, autre site	83.88.11↔	Plastie d'augmentation de tendon, épaule et aisselle
83.72.10↔	Recul de tendon, tête et cou	83.88.12↔	Plastie d'augmentation de tendon, bras et coude
83.72.11↔	Recul de tendon, épaule et aisselle	83.88.13↔	Plastie d'augmentation de tendon, avant-bras
83.72.12↔	Recul de tendon, bras et coude	83.88.14↔	Plastie d'augmentation de tendon, paroi thoracique, abdomen et dos
83.72.13↔	Recul de tendon, avant-bras	83.88.15↔	Plastie d'augmentation de tendon, région inguino-génitale et fesses
83.72.14↔	Recul de tendon, paroi thoracique, abdomen et dos	83.88.16↔	Plastie d'augmentation de tendon, membre inférieur
83.72.15↔	Recul de tendon, région inguino-génitale et fesses	83.88.19↔	Plastie d'augmentation de tendon, autre site
83.72.16↔	Recul de tendon, membre inférieur	83.88.20↔	Plastie de remplacement de tendon, tête et cou
83.72.19↔	Recul de tendon, autre site	83.88.21↔	Plastie de remplacement de tendon, épaule et aisselle
83.73.10↔	Rattachement de tendon, tête et cou	83.88.22↔	Plastie de remplacement de tendon, bras et coude
83.73.11↔	Rattachement de tendon, épaule et aisselle	83.88.23↔	Plastie de remplacement de tendon, avant-bras
83.73.12↔	Rattachement de tendon, bras et coude	83.88.24↔	Plastie de remplacement de tendon, paroi thoracique, abdomen et dos
83.73.13↔	Rattachement de tendon, avant-bras	83.88.25↔	Plastie de remplacement de tendon, région inguino-génitale et fesses
83.73.14↔	Rattachement de tendon, paroi thoracique, abdomen et dos	83.88.26↔	Plastie de remplacement de tendon, membre inférieur
83.73.15↔	Rattachement de tendon, région inguino-génitale et fesses	83.88.29↔	Plastie de remplacement de tendon, autres sites
83.73.16↔	Rattachement de tendon, membre inférieur	83.88.30↔	Constitution de matériel de greffe, tête et cou
83.73.19↔	Rattachement de tendon, autre site	83.88.31↔	Constitution de matériel de greffe, épaule et aisselle
83.74.10↔	Rattachement de muscle, tête et cou	83.88.32↔	Constitution de matériel de greffe, bras et coude
83.74.11↔	Rattachement de muscle, épaule et aisselle	83.88.33↔	Constitution de matériel de greffe, avant-bras
83.74.12↔	Rattachement de muscle, bras et coude	83.88.34↔	Constitution de matériel de greffe, paroi thoracique, abdomen et dos
83.74.13↔	Rattachement de muscle, avant-bras		
83.74.14↔	Rattachement de muscle, paroi thoracique, abdomen et dos		
83.74.15↔	Rattachement de muscle, région inguino-génitale et fesses		
83.74.16↔	Rattachement de muscle, membre inférieur		
83.74.19↔	Rattachement de muscle, autre site		
83.77.10↔	Transposition ou transplantation de muscle, tête et cou		
83.77.11↔	Transposition ou transplantation de muscle, épaule et aisselle		
83.77.12↔	Transposition ou transplantation de muscle, bras et coude		
83.77.13↔	Transposition ou transplantation de muscle, avant-bras		

83.88.35↔	Constitution de matériel de greffe, région inguino-génitale et fesses	83.91.19↔	Lyse d'adhérences de muscle, tendon, fascia et bourse, autre site
83.88.36↔	Constitution de matériel de greffe, membre inférieur	83.99.10↔	Autres opérations de tendon, tête et cou
83.88.39↔	Constitution de matériel de greffe, autres sites	83.99.11↔	Autres opérations de tendon, épaule et aisselle
83.88.40↔	Ténodèse, tête et cou	83.99.12↔	Autres opérations de tendon, bras et coude
83.88.41↔	Ténodèse, épaule et aisselle	83.99.13↔	Autres opérations de tendon, avant-bras
83.88.42↔	Ténodèse, bras et coude	83.99.14↔	Autres opérations de tendon, paroi thoracique, abdomen et dos
83.88.43↔	Ténodèse, avant-bras	83.99.15↔	Autres opérations de tendon, région inguino-génitale et fesses
83.88.44↔	Ténodèse, paroi thoracique, abdomen et dos	83.99.16↔	Autres opérations de tendon, membre inférieur
83.88.45↔	Ténodèse, région inguino-génitale et fesses	83.99.19↔	Autres opérations de tendon, autre site
83.88.46↔	Ténodèse, membre inférieur	83.99.20↔	Autres opérations de muscle, fascia et bourse, tête et cou
83.88.49↔	Ténodèse, autre site	83.99.21↔	Autres opérations de muscle, fascia et bourse, épaule et aisselle
83.88.90↔	Autres opérations plastiques de tendon, tête et cou	83.99.22↔	Autres opérations de muscle, fascia et bourse, bras et coude
83.88.91↔	Autres opérations plastiques de tendon, épaule et aisselle	83.99.23↔	Autres opérations de muscle, fascia et bourse, avant-bras
83.88.92↔	Autres opérations plastiques de tendon, bras et coude	83.99.24↔	Autres opérations de muscle, fascia et bourse, paroi thoracique, abdomen et dos
83.88.93↔	Autres opérations plastiques de tendon, avant-bras	83.99.25↔	Autres opérations de muscle, fascia et bourse, région inguino-génitale et fesses
83.88.94↔	Autres opérations plastiques de tendon, paroi thoracique, abdomen et dos	83.99.26↔	Autres opérations de muscle, fascia et bourse, membre inférieur
83.88.95↔	Autres opérations plastiques de tendon, région inguino-génitale et fesses	83.99.29↔	Autres opérations de muscle, fascia et bourse, autre site
83.88.96↔	Autres opérations plastiques de tendon, membre inférieur	83.99.30↔	Révision sans remplacement de stimulateur de muscle squelettique
83.88.97↔	Autres opérations plastiques de tendon, autres sites	86.6a.1a↔	Greffe autologue de peau totale, non étendue, aux fesses
83.89.10↔	Allongement, raccourcissement et doublement de fascia, tête et cou	86.6a.2a↔	Greffe autologue de peau totale, étendue, aux fesses
83.89.11↔	Allongement, raccourcissement et doublement de fascia, épaule et aisselle	86.6b.11↔	Greffe autologue de peau d'épaisseur partielle, non étendue, à la tête
83.89.12↔	Allongement, raccourcissement et doublement de fascia, bras et coude	86.6b.12↔	Greffe autologue de peau d'épaisseur partielle, non étendue, au cou
83.89.13↔	Allongement, raccourcissement et doublement de fascia, avant-bras	86.6b.13↔	Greffe autologue de peau d'épaisseur partielle, non étendue, à l'épaule et à l'aisselle
83.89.14↔	Allongement, raccourcissement et doublement de fascia, paroi thoracique, abdomen et dos	86.6b.14↔	Greffe autologue de peau d'épaisseur partielle, non étendue, au bras et au coude
83.89.15↔	Allongement, raccourcissement et doublement de fascia, région inguino-génitale et fesses	86.6b.15↔	Greffe autologue de peau d'épaisseur partielle, non étendue, à l'avant-bras
83.89.16↔	Allongement, raccourcissement et doublement de fascia, membre inférieur	86.6b.17↔	Greffe autologue de peau d'épaisseur partielle, non étendue, à la paroi thoracique et au dos
83.89.19↔	Allongement, raccourcissement et doublement de fascia, autre site	86.6b.18↔	Greffe autologue de peau d'épaisseur partielle, non étendue, à l'abdomen et à l'aine
83.89.20↔	Recouvrement de défaut de fascia, tête et cou	86.6b.1a↔	Greffe autologue de peau d'épaisseur partielle, non étendue, aux fesses
83.89.21↔	Recouvrement de défaut de fascia, épaule et aisselle	86.6b.1b↔	Greffe autologue de peau d'épaisseur partielle, non étendue, à la cuisse et au genou
83.89.22↔	Recouvrement de défaut de fascia, bras et coude	86.6b.1c↔	Greffe autologue de peau d'épaisseur partielle, non étendue, à la jambe
83.89.23↔	Recouvrement de défaut de fascia, avant-bras	86.6b.1d↔	Greffe autologue de peau d'épaisseur partielle, non étendue, au pied
83.89.24↔	Recouvrement de défaut de fascia, paroi thoracique, abdomen et dos	86.6b.21↔	Greffe autologue de peau d'épaisseur partielle, étendue, à la tête
83.89.25↔	Recouvrement de défaut de fascia, région inguino-génitale et fesses	86.6b.22↔	Greffe autologue de peau d'épaisseur partielle, étendue, au cou
83.89.26↔	Recouvrement de défaut de fascia, membre inférieur	86.6b.23↔	Greffe autologue de peau d'épaisseur partielle, étendue, à l'épaule et à l'aisselle
83.89.29↔	Recouvrement de défaut de fascia, autre site	86.6b.24↔	Greffe autologue de peau d'épaisseur partielle, étendue, au bras et au coude
83.89.90↔	Autres opérations plastiques de fascia, tête et cou	86.6b.25↔	Greffe autologue de peau d'épaisseur partielle, étendue, à l'avant-bras
83.89.91↔	Autres opérations plastiques de fascia, épaule et aisselle	86.6b.27↔	Greffe autologue de peau d'épaisseur partielle, étendue, à la paroi thoracique et au dos
83.89.92↔	Autres opérations plastiques de fascia, bras et coude	86.6b.28↔	Greffe autologue de peau d'épaisseur partielle, étendue, à l'abdomen et à l'aine
83.89.93↔	Autres opérations plastiques de fascia, avant-bras	86.6b.2a↔	Greffe autologue de peau d'épaisseur partielle, étendue, aux fesses
83.89.94↔	Autres opérations plastiques de fascia, paroi thoracique, abdomen et dos	86.6b.2b↔	Greffe autologue de peau d'épaisseur partielle, étendue, à la cuisse et au genou
83.89.95↔	Autres opérations plastiques de fascia, région inguino-génitale et fesses	86.6b.2c↔	Greffe autologue de peau d'épaisseur partielle, étendue, à la jambe
83.89.96↔	Autres opérations plastiques de fascia, membre inférieur	86.6b.2d↔	Greffe autologue de peau d'épaisseur partielle, étendue, au pied
83.89.97↔	Autres opérations plastiques de fascia, autre site	86.7b.1a↔	Plastie régionale à lambeau pédiculé, aux fesses
83.91.10↔	Lyse d'adhérences de muscle, tendon, fascia et bourse, tête et cou	86.7c.1a↔	Plastie à lambeau pédiculé à distance, aux fesses
83.91.11↔	Lyse d'adhérences de muscle, tendon, fascia et bourse, épaule et aisselle	86.7d.1a↔	Plastie à lambeau libre microvascularisé et anastomosé, aux fesses
83.91.12↔	Lyse d'adhérences de muscle, tendon, fascia et bourse, bras et coude	86.7e.21↔	Révision de plastie régionale à lambeau pédiculé, à la tête
83.91.13↔	Lyse d'adhérences de muscle, tendon, fascia et bourse, avant-bras	86.7e.26↔	Révision de plastie régionale à lambeau pédiculé, à la main
83.91.14↔	Lyse d'adhérences de muscle, tendon, fascia et bourse, paroi thoracique, abdomen et dos		
83.91.15↔	Lyse d'adhérences de muscle, tendon, fascia et bourse, région inguino-génitale et fesses		
83.91.16↔	Lyse d'adhérences de muscle, tendon, fascia et bourse, membre inférieur		

86.7e.2d↔	Révision de plastie régionale à lambeau pédiculé, au pied	92.28.00↔	Injection, instillation ou administration orale de radio-isotope, SAP
86.7e.2e↔	Révision de plastie régionale à lambeau pédiculé, autre site	92.28.01↔	Instillation d'un radionucléide libre dans l'articulation
86.7e.31↔	Révision de plastie de lambeau pédiculé à distance, à la tête	92.28.02↔	Traitement à l'iode radioactif, dose thérapeutique de I-131 jusqu'à 1,2 GBq, sans administration de thyrotropine recombinante (rh-TSH)
86.7e.36↔	Révision de plastie de lambeau pédiculé à distance, à la main	92.28.03↔	Traitement à l'iode radioactif, dose thérapeutique de I-131 jusqu'à 1,2 GBq, avec administration de thyrotropine recombinante (rh-TSH)
86.7e.3d↔	Révision de plastie de lambeau pédiculé à distance, au pied	92.28.04↔	Traitement à l'iode radioactif, dose thérapeutique de I-131 de plus de 1,2 GBq à moins de 5 GBq, sans administration de thyrotropine recombinante (rh-TSH)
86.7e.3e↔	Révision de plastie de lambeau pédiculé à distance, autre site	92.28.05↔	Traitement à l'iode radioactif, dose thérapeutique de I-131 de plus de 1,2 GBq à moins de 5 GBq, avec administration de thyrotropine recombinante (rh-TSH)
86.7e.41↔	Révision de plastie à lambeau libre microvascularisé et anastomosé, à la tête	92.28.06↔	Traitement à l'iode radioactif, dose thérapeutique de I-131 de 5 GBq et plus, sans administration de thyrotropine recombinante (rh-TSH)
86.7e.46↔	Révision de plastie à lambeau libre microvascularisé et anastomosé, à la main	92.28.07↔	Traitement à l'iode radioactif, dose thérapeutique de I-131 de 5 GBq et plus, avec administration de thyrotropine recombinante (rh-TSH)
86.7e.4d↔	Révision de plastie avec lambeau libre microvascularisé et anastomosé, au pied	92.28.11↔	Thérapie de métastases osseuses par radionucléides libres
86.7e.4e↔	Révision de plastie à lambeau libre microvascularisé et anastomosé, autre site	92.28.13↔	Radiothérapie par ciblage de récepteurs avec des analogues de la somatostatine conjugués au DOTA
86.84.21↔	Correction de cicatrice rétractile ou de bride cicatricielle, à la tête	92.28.20↔	Radioimmunothérapie par 90Y-ibritumomab-tiuxétan, parentérale
86.84.26↔	Correction de cicatrice rétractile ou de bride cicatricielle, à la main	92.28.21↔	Administration parentérale de I-131-MIBG (méta-iodobenzylguanidine marquée à l'iode-131)
86.84.2d↔	Correction de cicatrice rétractile ou de bride cicatricielle, au pied	92.28.22↔	Radioimmunothérapie par iode 131 [I-131] tositumomab, par voie parentérale
86.84.2e↔	Correction de cicatrice rétractile ou de bride cicatricielle, autre site	92.28.23↔	Radioimmunothérapie par autres anticorps, parentérale
86.88.i1↔	Pose ou remplacement chirurgical de système de thérapie par pression négative avec anesthésie régionale ou générale, à portée profonde, aux os et articulations des extrémités	92.28.31↔	Radio-chimioembolisation intravasculaire sélective par le I-131-lipiodol
86.88.i2↔	Pose ou remplacement chirurgical de système de thérapie par pression négative avec anesthésie régionale ou générale, à portée profonde, au thorax, au médiastin et au sternum	92.28.32↔	Radiothérapie intravasculaire sélective (SIRT) par embolisation avec des microsphères marquées à l'yttrium-90
86.88.i3↔	Pose ou remplacement chirurgical de système de thérapie par pression négative avec anesthésie régionale ou générale, à l'abdomen ouvert	92.28.33↔	Brachythérapie endovasculaire au rhénium-188
86.88.i4↔	Pose ou remplacement chirurgical de système de thérapie par pression négative avec anesthésie régionale ou générale, endorectale	92.28.99↔	Injection, instillation ou administration orale de radio-isotopes, autre
86.88.i5↔	Pose ou remplacement chirurgical de système de thérapie par pression négative avec anesthésie régionale ou générale, au tissu cutané et sous-cutané	92.29.11↔	Brachythérapie interstitielle par implantation de sources radioactives amovibles dans un seul plan, faible débit de dose
86.88.i6↔	Pose ou remplacement de système de thérapie par pression négative avec anesthésie régionale ou générale, autre site	92.29.12↔	Brachythérapie interstitielle par implantation de sources radioactives amovibles dans un seul plan, débit de dose pulsé (pulsed dose rate)
92.27.00↔	Implantation ou insertion d'élément radioactif (brachythérapie par des sources scellées de radionucléides), surface corporelle, site d'application autre ou non spécifié	92.29.13↔	Brachythérapie interstitielle par implantation de sources radioactives amovibles dans un seul plan, haut débit de dose
92.27.10↔	Implantation ou insertion d'élément radioactif (brachythérapie par des sources scellées de radionucléides), organes génitaux féminins, SAP	92.29.19↔	Brachythérapie interstitielle par implantation de sources radioactives amovibles dans un seul plan, autre
92.27.11↔	Implantation ou insertion d'élément radioactif (brachythérapie par des sources scellées de radionucléides), intra-utérine	92.29.21↔	Brachythérapie interstitielle par implantation de sources radioactives amovibles en fonction du volume dans plusieurs plans, faible débit de dose
92.27.12↔	Implantation ou insertion d'élément radioactif (brachythérapie par des sources scellées de radionucléides), intravaginale	92.29.22↔	Brachythérapie interstitielle par implantation de sources radioactives amovibles en fonction du volume dans plusieurs plans, débit de dose pulsé (pulsed dose rate)
92.27.13↔	Implantation ou insertion d'élément radioactif (brachythérapie par des sources scellées de radionucléides), intra-utérine et intravaginale combinée	92.29.23↔	Brachythérapie interstitielle par implantation de sources radioactives amovibles en fonction du volume dans plusieurs plans, haut débit de dose
92.27.21↔	Implantation ou insertion d'élément radioactif (brachythérapie par des sources scellées de radionucléides), surface corporelle	92.29.24↔	Brachythérapie par implantation peropératoire de sources radioactives amovibles dans plusieurs plans, haut débit de dose
92.27.22↔	Implantation ou insertion d'élément radioactif (brachythérapie par des sources scellées de radionucléides), intracavitaire	92.29.29↔	Brachythérapie interstitielle par implantation de sources radioactives amovibles en fonction du volume dans plusieurs plans, autre
92.27.23↔	Implantation ou insertion d'élément radioactif (brachythérapie par des sources scellées de radionucléides), intraluminaire	92.29.31↔	Brachythérapie interstitielle par implantation de sources radioactives permanentes, jusqu'à 10 sources
92.27.30↔	Implantation ou insertion d'élément radioactif (brachythérapie par des sources scellées de radionucléides), vaisseau non spécifié	92.29.32↔	Brachythérapie interstitielle par implantation de sources radioactives permanentes, de 11 à 15 sources
92.27.31↔	Implantation ou insertion d'élément radioactif (brachythérapie par des sources scellées de radionucléides), vaisseau coronaire	92.29.33↔	Brachythérapie interstitielle par implantation de sources radioactives permanentes, de 16 à 20 sources
92.27.39↔	Implantation ou insertion d'élément radioactif (brachythérapie par des sources scellées de radionucléides), autre vaisseau	92.29.34↔	Brachythérapie interstitielle par implantation de sources radioactives permanentes, de 21 à 25 sources
92.27.40↔	Implantation ou insertion peropératoires d'élément radioactif (brachythérapie par des sources scellées de radionucléides)	92.29.35↔	Brachythérapie interstitielle par implantation de sources radioactives permanentes, de 26 à 30 sources
92.27.70↔	Moulages radioactifs, SAP	92.29.36↔	Brachythérapie interstitielle par implantation de sources radioactives permanentes, de 31 à 35 sources
92.27.71↔	Moulages radioactifs: construction et application de moulage radioactif superficiel		
92.27.72↔	Moulages radioactifs: construction et pose d'applicateur non utilisé sur la surface corporelle		
92.27.73↔	Moulages radioactifs: construction et pose d'applicateur oculaire		
92.27.79↔	Autres moulages radioactifs		

92.29.37↔	Brachythérapie interstitielle par implantation de sources radioactives permanentes, de 36 à 40 sources	92.29.3b↔	Brachythérapie interstitielle par implantation de sources radioactives permanentes, de 56 à 60 sources
92.29.38↔	Brachythérapie interstitielle par implantation de sources radioactives permanentes, de 41 à 45 sources	92.29.3c↔	Brachythérapie interstitielle par implantation de sources radioactives permanentes, de 61 à 65 sources
92.29.39↔	Brachythérapie interstitielle par implantation de sources radioactives permanentes, de 46 à 50 sources	92.29.3d↔	Brachythérapie interstitielle par implantation de sources radioactives permanentes, de 66 à 70 sources
92.29.3a↔	Brachythérapie interstitielle par implantation de sources radioactives permanentes, de 51 à 55 sources	92.29.3e↔	Brachythérapie interstitielle par implantation de sources radioactives permanentes, 71 sources et plus

procédure G12-2

86.2a.21†↔	Débridement chirurgical, modérément étendu, à la tête	86.2a.31†↔	Débridement chirurgical, étendu, à la tête
86.2a.26†↔	Débridement chirurgical, modérément étendu, à la main	86.2a.36†↔	Débridement chirurgical, étendu, à la main
86.2a.2d†↔	Débridement chirurgical, modérément étendu, au pied	86.2a.3d†↔	Débridement chirurgical, étendu, au pied
86.2a.2e†↔	Débridement chirurgical, modérément étendu, autre site	86.2a.3e†↔	Débridement chirurgical, étendu, autre site

procédure G12-3

86.0b.11†↔	Implantation de réservoir médicamenteux dans la peau et le tissu sous-cutané
------------	--

procédure G12-4

34.03↔	Réouverture de thoracotomie	38.47.99↔	Résection de veines abdominales, avec remplacement, autre
38.14.00↔	Endartériectomie de l'aorte, SAP	38.64.00↔	Autre excision de l'aorte, SAP
38.14.10↔	Endartériectomie de l'aorte ascendante et de la crosse aortique	38.64.10↔	Autre excision de l'aorte thoracique
38.14.20↔	Endartériectomie de l'aorte descendante	38.64.20↔	Autre excision de l'aorte abdominale
38.14.30↔	Endartériectomie de l'aorte abdominale	38.64.99↔	Autre excision de l'aorte, autre
38.14.99↔	Endartériectomie de l'aorte, autre	38.66.00↔	Autre excision d'artères abdominales, SAP
38.16.00↔	Endartériectomie d'artères abdominales, SAP	38.66.10↔	Autre excision d'artères viscérales, SAP
38.16.10↔	Endartériectomie d'artères viscérales, SAP	38.66.11↔	Autre excision du tronc coeliaque
38.16.11↔	Endartériectomie du tronc coeliaque	38.66.12↔	Autre excision de l'artère gastrique
38.16.12↔	Endartériectomie de l'artère gastrique	38.66.13↔	Autre excision de l'artère hépatique
38.16.13↔	Endartériectomie de l'artère hépatique	38.66.14↔	Autre excision de l'artère splénique
38.16.14↔	Endartériectomie de l'artère splénique	38.66.15↔	Autre excision de l'artère rénale
38.16.15↔	Endartériectomie de l'artère rénale	38.66.16↔	Autre excision de l'artère mésentérique
38.16.16↔	Endartériectomie de l'artère mésentérique	38.66.17↔	Autre excision de l'artère lombaire
38.16.17↔	Endartériectomie de l'artère lombaire	38.66.18↔	Autre excision de l'artère iliaque
38.16.18↔	Endartériectomie de l'artère iliaque	38.66.19↔	Autre excision d'artères viscérales, autre
38.16.19↔	Endartériectomie d'artères viscérales, autre	38.66.99↔	Autre excision d'artères abdominales, autre
38.16.99↔	Endartériectomie d'artères abdominales, autre	38.67.00↔	Autre excision de veines abdominales, SAP
38.34.00↔	Résection de l'aorte, avec anastomose, SAP	38.67.10↔	Autre excision de veines abdominales profondes, SAP
38.34.10↔	Résection de l'aorte ascendante et de la crosse aortique, avec anastomose	38.67.11↔	Autre excision de la veine cave inférieure
38.34.20↔	Résection de l'aorte descendante, avec anastomose	38.67.12↔	Autre excision de la veine iliaque
38.34.30↔	Résection de l'aorte abdominale, avec anastomose	38.67.19↔	Autre excision de veines abdominales profondes, autre
38.34.99↔	Résection de l'aorte, avec anastomose, autre	38.67.99↔	Autre excision de veines abdominales, autre
38.37.00↔	Résection de veines abdominales, avec anastomose, SAP	38.86.00↔	Autre occlusion chirurgicale d'artères abdominales, SAP
38.37.10↔	Résection de veines abdominales profondes, avec anastomose, SAP	38.86.10↔	Autre occlusion chirurgicale d'artères viscérales, SAP
38.37.11↔	Résection de la veine cave inférieure, avec anastomose	38.86.11↔	Autre occlusion chirurgicale du tronc coeliaque
38.37.12↔	Résection de la veine iliaque, avec anastomose	38.86.12↔	Autre occlusion chirurgicale de l'artère gastrique
38.37.19↔	Résection de veines abdominales profondes, avec anastomose, autre	38.86.13↔	Autre occlusion chirurgicale de l'artère hépatique
38.37.99↔	Résection de veines abdominales, avec anastomose, autre	38.86.14↔	Autre occlusion chirurgicale de l'artère splénique
38.44.00↔	Résection de l'aorte abdominale, avec remplacement, SAP	38.86.15↔	Autre occlusion chirurgicale de l'artère rénale
38.44.10↔	Résection de l'aorte abdominale, par voie suprarénale, avec remplacement	38.86.16↔	Autre occlusion chirurgicale de l'artère mésentérique
38.44.11↔	Résection de l'aorte abdominale, par voie infrarénale, avec remplacement	38.86.17↔	Autre occlusion chirurgicale de l'artère iliaque
38.44.12↔	Résection de l'aorte abdominale, par voie juxtarénale, avec remplacement	38.86.19↔	Autre occlusion chirurgicale d'artères viscérales, autre
38.44.99↔	Résection de l'aorte abdominale, avec remplacement, autre	38.86.99↔	Autre occlusion chirurgicale d'artères abdominales, autre
38.46↔	Résection d'artères abdominales, avec remplacement	38.87.00↔	Autre occlusion chirurgicale de veines abdominales, SAP
38.47.00↔	Résection de veines abdominales, avec remplacement, SAP	38.87.10↔	Autre occlusion chirurgicale de veines abdominales profondes, SAP
38.47.10↔	Résection de veines abdominales profondes, avec remplacement, SAP	38.87.11↔	Autre occlusion chirurgicale de la veine cave inférieure
38.47.11↔	Résection de la veine cave inférieure, avec remplacement	38.87.12↔	Autre occlusion chirurgicale des veines iliaques commune et interne
38.47.12↔	Résection de la veine iliaque, avec remplacement	38.87.19↔	Autre occlusion chirurgicale de veines abdominales profondes, autre
38.47.19↔	Résection de veines abdominales profondes, avec remplacement, autre	38.87.99↔	Autre occlusion chirurgicale de veines abdominales, autre
		39.26.00↔	Autre pontage ou shunt vasculaire intra-abdominal, SAP
		39.26.10↔	Autre pontage ou shunt vasculaire intra-abdominal, artères viscérales
		39.26.11↔	Autre pontage ou shunt vasculaire intra-abdominal, aorte
		39.26.12↔	Autre pontage ou shunt vasculaire intra-abdominal, artère rénale

39.26.19↔	Autre pontage ou shunt vasculaire intra-abdominal, autres artères viscérales	39.59.62↔	Autre réparation du tronc coeliaque
39.26.99↔	Autre pontage ou shunt vasculaire intra-abdominal, autre	39.59.63↔	Autre réparation de l'artère gastrique
39.42.12↔	Révision sans remplacement de shunt artério-veineux pour hémodialyse	39.59.64↔	Autre réparation de l'artère hépatique
39.49.00↔	Autre révision après intervention vasculaire, SAP	39.59.65↔	Autre réparation de l'artère splénique
39.49.10↔	Révision d'anastomose vasculaire	39.59.66↔	Autre réparation de l'artère rénale
39.49.20↔	Révision d'implant vasculaire	39.59.67↔	Autre réparation de l'artère mésentérique
39.49.21↔	Remplacement d'implant vasculaire	39.59.68↔	Autre réparation de l'artère iliaque
39.49.22↔	Ablation d'implant vasculaire	39.59.69↔	Autre réparation d'artères abdominales, autre
39.49.30↔	Remplacement de conduit cardiaque	39.59.70↔	Autre réparation de veines abdominales, SAP
39.49.99↔	Autre révision après intervention vasculaire, autre	39.59.71↔	Autre réparation de la veine cave inférieure
39.50.00↔	Angioplastie ou athérectomie d'autre(s) vaisseau(x) non-coronaire(s), SAP	39.59.72↔	Autre réparation de la veine iliaque
39.50.10↔	Angioplastie ou athérectomie d'autre(s) vaisseau(x) non-coronaire(s) par ballonnet, SAP	39.59.79↔	Autre réparation de veines abdominales, autre
39.50.11↔	Angioplastie ou athérectomie d'autre(s) vaisseau(x) non-coronaire(s) par ballonnet simple	39.59.80↔	Autre réparation de vaisseaux de membre inférieur, SAP
39.50.12↔	Angioplastie ou athérectomie d'autre(s) vaisseau(x) non-coronaire(s) par ballonnet à lames	39.59.81↔	Autre réparation d'artères de membre inférieur
39.50.13↔	Angioplastie ou athérectomie d'autre(s) vaisseau(x) non-coronaire(s) par ballonnet de cryoplastie	39.59.82↔	Autre réparation de la veine fémorale
39.50.14↔	Angioplastie ou athérectomie d'autre(s) vaisseau(x) non-coronaire(s) par ballonnet à élution médicamenteuse	39.59.83↔	Autre réparation de la veine poplitée
39.50.19↔	Angioplastie ou athérectomie d'autre(s) vaisseau(x) non-coronaire(s) par autre ballonnet	39.59.88↔	Autre réparation d'autres veines profondes du membre inférieur
39.50.20↔	Angioplastie par laser à lame d'autre(s) vaisseau(x) non-coronaire(s)	39.59.89↔	Autre réparation de vaisseaux de membre inférieur, autre
39.50.21↔	Angioplastie, thrombectomie d'autre(s) vaisseau(x) non-coronaire(s)	39.59.90↔	Autre réparation de vaisseau, plastie de valves veineuses
39.50.99↔	Angioplastie ou athérectomie d'autre(s) vaisseau(x) non-coronaire(s), autre	39.75.11↔	Intervention vasculaire transluminale percutanée, autres vaisseaux, thrombectomie à lame rotative
39.55↔	Réimplantation de vaisseau rénal aberrant	39.90.00↔	Insertion de stent(s) dans un/des vaisseau(x) périphérique(s) sans libération de substance médicamenteuse, SAP
39.59.10↔	Transposition d'artères, SAP	39.90.10↔	Insertion de stent(s) dans des vaisseaux non cardiaques, stents nus
39.59.11↔	Transposition d'artère vertébrale extracrânienne	39.90.11↔	Insertion de stent(s) dans des vaisseaux non cardiaques, stents biorésorbables
39.59.12↔	Transposition d'autres artères extracrâniennes de la tête et du cou	39.90.12↔	Insertion de stent(s) dans des vaisseaux non cardiaques, stents à grand lumen, SAP
39.59.13↔	Transposition d'artères de membre supérieur	39.90.13↔	Insertion de stent(s) dans des vaisseaux non cardiaques, stents à grand lumen, non couverts
39.59.14↔	Transposition d'artères thoraciques	39.90.14↔	Insertion de stent(s) dans des vaisseaux non cardiaques, stents à grand lumen, couverts
39.59.15↔	Transposition de l'artère gastrique, de l'artère hépatique et de l'artère splénique	39.90.15↔	Insertion de stent(s) dans des vaisseaux non cardiaques, stents couverts (stentgrafts) dans des vaisseaux sans anévrisme
39.59.16↔	Transposition de l'artère rénale	39.90.16↔	Insertion de stent(s) dans des vaisseaux non cardiaques, stents couverts à surface bioactive
39.59.17↔	Transposition de l'artère mésentérique	39.90.17↔	Insertion de stent(s) vasculaire(s) périphérique(s), stent(s) multicouches
39.59.18↔	Transposition d'autres artères viscérales	39.90.19↔	Insertion de stent(s) dans des vaisseaux non cardiaques, autres stents
39.59.19↔	Transposition de l'artère iliaque	39.90.30↔	Insertion de stent(s) extra-long(s) (>10 cm) dans des vaisseaux non cardiaques, SAP
39.59.20↔	Transposition d'autres artères abdominales	39.90.31↔	Insertion de stent(s) nus extra-long(s) (>10 cm) dans des vaisseaux non cardiaques
39.59.21↔	Transposition d'artères de membre inférieur	39.90.32↔	Insertion de stent(s) couverts extralong(s) (>10 cm) dans des vaisseaux non cardiaques
39.59.29↔	Transposition d'artères, autre	39.90.39↔	Insertion de stent(s) extra-long(s) (>10 cm) dans des vaisseaux non cardiaques, autre
39.59.30↔	Autre réparation de vaisseaux de la tête et du cou, SAP	39.90.99↔	Insertion de stent(s) vasculaire(s) périphérique(s) sans libération de substance médicamenteuse, autre
39.59.31↔	Autre réparation de vaisseaux intracrâniens	39.99.21↔	Opérations d'anomalie congénitale de l'isthme aortique (sténose) ou d'interruption de la crosse aortique
39.59.32↔	Autre réparation d'artère vertébrale extracrânienne	41.42.00↔	Excision ou destruction de lésion ou de tissu de la rate, SAP
39.59.33↔	Autre réparation d'artères extracrâniennes de la tête et du cou, autre	41.42.10↔	Excision de lésion ou de tissu de la rate
39.59.34↔	Autre réparation de la veine jugulaire	41.42.20↔	Destruction de lésion ou de tissu de la rate
39.59.39↔	Autre réparation de vaisseaux de la tête et du cou, autre	41.42.99↔	Excision ou destruction de lésion ou de tissu de la rate, autre
39.59.40↔	Autre réparation de vaisseaux de membre supérieur, SAP	41.43↔	Splénectomie partielle
39.59.41↔	Autre réparation d'artères de membre supérieur	41.5↔	Splénectomie totale
39.59.42↔	Autre réparation de la veine sous-clavière, de la veine axillaire et de la veine brachio-céphalique	41.94↔	Transplantation de rate
39.59.48↔	Autre réparation d'autres veines profondes du membre supérieur	41.95.00↔	Réparation et opération plastique de la rate, SAP
39.59.49↔	Autre réparation de vaisseaux de membre supérieur, autre	41.95.10↔	Réparation de la rate, suture
39.59.50↔	Autre réparation de vaisseaux thoraciques, SAP	41.95.99↔	Réparation et opération plastique de la rate, autre
39.59.51↔	Autre réparation de l'aorte thoracique	51.02↔	Cholécystostomie au trocar
39.59.52↔	Autre réparation de l'artère pulmonaire	51.03↔	Autre cholécystostomie
39.59.53↔	Autre réparation d'artères thoraciques, autre	51.31↔	Anastomose entre la vésicule biliaire et les voies hépatiques
39.59.54↔	Autre réparation de la veine pulmonaire	51.41.11↔	Incision du cholédoque avec extraction de calcul, par chirurgie ouverte
39.59.55↔	Autre réparation de la veine cave supérieure	51.41.21↔	Incision du cholédoque avec extraction de calcul, par laparoscopie
39.59.59↔	Autre réparation de vaisseaux thoraciques, autre	51.42.11↔	Incision du cholédoque avec autre désobstruction, par chirurgie ouverte
39.59.60↔	Autre réparation d'artères abdominales, SAP		
39.59.61↔	Autre réparation de l'aorte abdominale		

51.42.21↔	Incision du cholédoque avec autre désobstruction, par laparoscopie	51.9a.83↔	Insertion ou remplacement de stent nu auto-expansible de voie biliaire, par chirurgie ouverte, 3 stents
51.43↔	Insertion de tube cholédocho-hépatique pour décompression	51.9a.84↔	Insertion ou remplacement de stent nu auto-expansible de voie biliaire, par chirurgie ouverte, 4 stents
51.44.11↔	Incision du canal cystique et des canaux hépatiques pour extraction de calcul, par chirurgie ouverte	51.9a.85↔	Insertion ou remplacement de stent nu auto-expansible de voie biliaire, par chirurgie ouverte, 5 stents
51.44.21↔	Incision du canal cystique et des canaux hépatiques pour extraction de calcul, par laparoscopie	51.9a.86↔	Insertion ou remplacement de stent nu auto-expansible de voie biliaire, par chirurgie ouverte, 6 stents et plus
51.49.11↔	Incision du canal cystique et des canaux hépatiques pour désobstruction, par chirurgie ouverte	51.9a.a1↔	Insertion ou remplacement de stent imprégné auto-expansible de voie biliaire, par chirurgie ouverte, 1 stent
51.49.21↔	Incision du canal cystique et des canaux hépatiques pour désobstruction, par laparoscopie	51.9a.a2↔	Insertion ou remplacement de stent imprégné auto-expansible de voie biliaire, par chirurgie ouverte, 2 stents
51.61↔	Excision de canal cystique persistant	51.9a.a3↔	Insertion ou remplacement de stent imprégné auto-expansible de voie biliaire, par chirurgie ouverte, 3 stents
51.62↔	Excision de l'ampoule de Vater (avec réimplantation du cholédoque)	51.9a.a4↔	Insertion ou remplacement de stent imprégné auto-expansible de voie biliaire, par chirurgie ouverte, 4 stents
51.63↔	Autre excision du cholédoque	51.9a.a5↔	Insertion ou remplacement de stent imprégné auto-expansible de voie biliaire, par chirurgie ouverte, 5 stents
51.69↔	Excision d'autre canal biliaire	51.9a.a6↔	Insertion ou remplacement de stent imprégné auto-expansible de voie biliaire, par chirurgie ouverte, 6 stents et plus
51.71↔	Suture simple du cholédoque	52.50↔	Pancréatectomie partielle, SAP
51.72↔	Cholédocoplastie	52.51.10↔	Pancréatectomie céphalique conservant le pylore
51.79↔	Réparation du canal cystique et des canaux hépatiques	52.51.20↔	Pancréatectomie céphalique conservant le duodénum
51.81↔	Dilatation du sphincter d'Oddi	52.51.31↔	Résection pancréatico-duodénale avec résection partielle de l'estomac
51.83↔	Sphinctéroplastie pancréatique	52.52.11↔	Pancréatectomie caudale, par chirurgie ouverte
51.89↔	Autres opérations du sphincter d'Oddi	52.52.12↔	Pancréatectomie caudale, par laparoscopie
51.93↔	Fermeture d'autre fistule biliaire	52.54↔	Résection segmentaire du corps du pancréas
51.94↔	Révision d'anastomose des voies biliaires	52.59↔	Autre pancréatectomie partielle
51.95.20↔	Ablation d'endoprothèse de voie biliaire, par chirurgie ouverte	52.60↔	Pancréatectomie totale, SAP
51.95.21↔	Ablation d'endoprothèse de voie biliaire, par laparoscopie	52.61↔	Pancréatectomie totale avec gastrectomie partielle
51.99.11↔	Destruction de matériel des voies biliaires	52.62↔	Pancréatectomie totale conservant le pylore
51.99.12↔	Insertion de drain des voies biliaires	52.63↔	Pancréatectomie totale conservant le duodénum
51.99.14↔	Révision des voies biliaires	52.69↔	Pancréatectomie totale, autre
51.9a.41↔	Insertion ou remplacement de stent non auto-expansible de voie biliaire, par laparoscopie, 1 stent	52.92↔	Canulation du canal pancréatique
51.9a.42↔	Insertion ou remplacement de stent non auto-expansible de voie biliaire, par laparoscopie, 2 stents et plus	52.95.00↔	Autre réparation du pancréas, SAP
51.9a.51↔	Insertion ou remplacement de stent nu auto-expansible de voie biliaire, par laparoscopie, 1 stent	52.95.10↔	Extraction chirurgicale ouverte de calcul(s) du canal pancréatique
51.9a.52↔	Insertion ou remplacement de stent nu auto-expansible de voie biliaire, par laparoscopie, 2 stents	52.95.11↔	Extraction laparoscopique de calcul(s) du canal pancréatique
51.9a.53↔	Insertion ou remplacement de stent nu auto-expansible de voie biliaire, par laparoscopie, 3 stents	52.95.20↔	Dilatation laparoscopique du canal pancréatique
51.9a.54↔	Insertion ou remplacement de stent nu auto-expansible de voie biliaire, par laparoscopie, 4 stents	52.95.30↔	Insertion chirurgicale ouverte de drain dans le canal pancréatique
51.9a.55↔	Insertion ou remplacement de stent nu auto-expansible de voie biliaire, par laparoscopie, 5 stents	52.95.31↔	Insertion laparoscopique de drain dans le canal pancréatique
51.9a.56↔	Insertion ou remplacement de stent nu auto-expansible de voie biliaire, par laparoscopie, 6 stents et plus	52.95.40↔	Insertion ou remplacement de stent (prothèse) non auto-expansible dans le canal pancréatique, chirurgical ouvert
51.9a.61↔	Insertion ou remplacement de stent imprégné auto-expansible de voie biliaire, par laparoscopie, 1 stent	52.95.41↔	Insertion ou remplacement de stent (prothèse) non auto-expansible dans le canal pancréatique, par laparoscopie
51.9a.62↔	Insertion ou remplacement de stent imprégné auto-expansible de voie biliaire, par laparoscopie, 2 stents	52.95.50↔	Insertion ou remplacement de stent (prothèse) auto-expansible dans le canal pancréatique, chirurgical ouvert
51.9a.63↔	Insertion ou remplacement de stent imprégné auto-expansible de voie biliaire, par laparoscopie, 3 stents	52.95.51↔	Insertion ou remplacement de stent (prothèse) auto-expansible dans le canal pancréatique, par laparoscopie
51.9a.64↔	Insertion ou remplacement de stent imprégné auto-expansible de voie biliaire, par laparoscopie, 4 stents	52.95.60↔	Réparation laparoscopique du canal pancréatique
51.9a.65↔	Insertion ou remplacement de stent imprégné auto-expansible de voie biliaire, par laparoscopie, 5 stents	52.95.70↔	Réparation du pancréas
51.9a.66↔	Insertion ou remplacement de stent imprégné auto-expansible de voie biliaire, par laparoscopie, 6 stents et plus	52.95.90↔	Autre réparation du pancréas, autre opération endoscopique du pancréas
51.9a.71↔	Insertion ou remplacement de stent non auto-expansible de voie biliaire, par chirurgie ouverte, 1 stent	52.99.00↔	Autres opérations à ciel ouvert du pancréas, SAP
51.9a.72↔	Insertion ou remplacement de stent non auto-expansible de voie biliaire, par chirurgie ouverte, 2 stents et plus	52.99.10↔	Autres opérations à ciel ouvert du pancréas, dilatation du canal pancréatique
51.9a.81↔	Insertion ou remplacement de stent nu auto-expansible de voie biliaire, par chirurgie ouverte, 1 stent	52.99.20↔	Autres opérations à ciel ouvert du pancréas, réparation du canal pancréatique
51.9a.82↔	Insertion ou remplacement de stent nu auto-expansible de voie biliaire, par chirurgie ouverte, 2 stents	52.99.99↔	Autres opérations à ciel ouvert du pancréas, autre

procédure G12-5

54.4x.00↔	Excision ou destruction de tissu péritonéal, SAP	54.4x.12↔	Excision d'épiploon
54.4x.10↔	Excision d'appendice épiploïque	54.4x.99↔	Excision ou destruction de tissu péritonéal, autre
54.4x.11↔	Excision de mésentère		

procédure G12-6

- 99.25.21†↔ Chimiothérapie intrapéritonéale hyperthermique [HIPEC]
- 99.25.22†↔ Chimiothérapie hyperthermique intrathoracique [HITOC]
- 99.25.23†↔ Chimiothérapie intrapéritonéale vaporisée [PIPAC]
- 99.25.24†↔ Chimiothérapie intrathoracique vaporisée [PITAC]

procédure G12-7

- 02.98.10↔ Implantation ou remplacement d'une pompe de perfusion totalement implantable pour perfusion intraventriculaire, SAP
- 02.98.11↔ Implantation ou remplacement d'une pompe de perfusion totalement implantable pour perfusion intraventriculaire avec profil journalier variable programmable
- 02.98.12↔ Implantation ou remplacement d'une pompe de perfusion totalement implantable pour perfusion intraventriculaire à débit constant
- 02.98.19↔ Implantation ou remplacement d'une pompe de perfusion totalement implantable pour perfusion intraventriculaire, autre
- 03.9b.10↔ Implantation ou remplacement d'une pompe de perfusion totalement implantable pour perfusion intrathécale et épидurale, SAP
- 03.9b.11↔ Implantation ou remplacement d'une pompe de perfusion totalement implantable pour perfusion intrathécale et épидurale avec profil journalier variable programmable
- 03.9b.12↔ Implantation ou remplacement d'une pompe de perfusion totalement implantable pour perfusion intrathécale et épидurale à débit constant
- 03.9b.19↔ Implantation ou remplacement d'une pompe de perfusion totalement implantable pour perfusion intrathécale et épидurale, autre
- 33.33↔ Pneumopéritoine pour collapsus du poumon
- 38.06.00↔ Incision d'artères abdominales, SAP
- 38.06.10↔ Incision d'artères viscérales, SAP
- 38.06.11↔ Incision du tronc coeliaque
- 38.06.12↔ Incision de l'artère gastrique
- 38.06.13↔ Incision de l'artère hépatique
- 38.06.14↔ Incision de l'artère splénique
- 38.06.15↔ Incision de l'artère rénale
- 38.06.16↔ Incision de l'artère mésentérique
- 38.06.17↔ Incision de l'artère lombaire
- 38.06.18↔ Incision de l'artère iliaque
- 38.06.19↔ Incision d'artères viscérales, autre
- 38.06.99↔ Incision d'artères abdominales, autre
- 38.07.00↔ Incision de veines abdominales, SAP
- 38.07.10↔ Incision de veines abdominales profondes, SAP
- 38.07.11↔ Incision de la veine cave inférieure
- 38.07.12↔ Incision de la veine iliaque
- 38.07.19↔ Incision de veines abdominales profondes, autre
- 38.07.99↔ Incision de veines abdominales, autre
- 40.50↔ Excision radicale de ganglions lymphatiques, SAP
- 40.51.00↔ Excision radicale des ganglions lymphatiques axillaires, SAP
- 40.51.10↔ Excision radicale des ganglions lymphatiques axillaires, indépendante d'autre intervention
- 40.51.11↔ Excision radicale des ganglions lymphatiques axillaires dans le cadre d'une autre intervention
- 40.51.99↔ Excision radicale des ganglions lymphatiques axillaires, autre
- 40.52.00↔ Excision radicale des ganglions lymphatiques péri-aortiques, SAP
- 40.52.10↔ Excision radicale des ganglions lymphatiques rétropéritonéaux (para-aortiques, para-caves) et pelviens, indépendante d'autre intervention
- 40.52.11↔ Excision radicale des ganglions lymphatiques rétropéritonéaux (para-aortiques, para-caves) et pelviens, au cours d'une autre intervention
- 40.52.99↔ Excision radicale des ganglions lymphatiques péri-aortiques, autre
- 40.53.00↔ Excision radicale des ganglions lymphatiques iliaques, SAP
- 40.53.10↔ Excision radicale des ganglions lymphatiques iliaques, indépendante d'autre intervention
- 40.53.11↔ Excision radicale des ganglions lymphatiques iliaques dans le cadre d'une autre intervention
- 40.53.99↔ Excision radicale des ganglions lymphatiques iliaques, autre
- 40.54.00↔ Excision radicale de ganglions lymphatiques inguinaux, SAP
- 40.54.10↔ Excision radicale de ganglions lymphatiques inguinaux en tant qu'intervention autonome
- 40.54.11↔ Excision radicale des ganglions lymphatiques inguinaux dans le cadre d'une autre intervention
- 40.54.99↔ Excision radicale des ganglions lymphatiques inguinaux, autre
- 40.59.00↔ Excision radicale d'autres ganglions lymphatiques, SAP
- 40.59.10↔ Excision radicale d'autres ganglions lymphatiques, indépendante d'autre intervention, SAP
- 40.59.11↔ Excision radicale de ganglions médiastinaux, indépendante d'autre intervention
- 40.59.12↔ Excision radicale de ganglions péribronchiques, indépendante d'autre intervention
- 40.59.19↔ Excision radicale d'autres ganglions lymphatiques, indépendante d'autre intervention, autre
- 40.59.20↔ Excision radicale d'autres ganglions lymphatiques dans le cadre d'une autre intervention, SAP
- 40.59.21↔ Excision radicale de ganglions lymphatiques médiastinaux dans le cadre d'une autre intervention
- 40.59.22↔ Excision radicale de ganglions lymphatiques péribronchiques dans le cadre d'une autre intervention
- 40.59.29↔ Excision radicale d'autres ganglions lymphatiques dans le cadre d'une autre intervention, autre
- 40.59.99↔ Excision radicale d'autres ganglions lymphatiques, autre
- 40.9x.00↔ Autres opérations de structures lymphatiques, SAP
- 40.9x.10↔ Anastomose pour résorption de lymphoedème
- 40.9x.20↔ Incision de lymphocèle
- 40.9x.30↔ Drainage de lymphoedème
- 40.9x.40↔ Ponction percutanée d'une lymphocèle à fin thérapeutique
- 40.9x.99↔ Autres opérations de structures lymphatiques, autre
- 50.14↔ Biopsie du foie par voie laparoscopique
- 54.11↔ Laparotomie exploratrice
- 54.12.00↔ Relaparotomie, SAP
- 54.12.10↔ Laparotomie de second regard
- 54.12.11↔ Laparotomie de contrôle d'hémorragie post-opératoire
- 54.12.99↔ Relaparotomie, autre
- 54.13↔ Laparotomie avec drainage
- 54.19↔ Autre laparotomie
- 54.4x.00↔ Excision ou destruction de tissu péritonéal, SAP
- 54.4x.10↔ Excision d'appendice épiploïque
- 54.4x.11↔ Excision de mésentère
- 54.4x.12↔ Excision d'épiploon
- 54.4x.99↔ Excision ou destruction de tissu péritonéal, autre
- 54.62↔ Autre suture différée de plaie abdominale granulante
- 54.74↔ Autre réparation de l'épiploon
- 54.92↔ Extraction de corps étranger de la cavité péritonéale
- 54.94↔ Création d'un shunt péritonéo-vasculaire
- 54.99.00↔ Autres opérations de la région abdominale, SAP
- 54.99.09↔ Autres opérations de la région abdominale, autre
- 54.99.30↔ Résection de tissu de la région abdominale dont l'organe auquel il appartient est incertain
- 54.99.31↔ Debulking par laparotomie
- 54.99.40↔ Révision de fistule cutanéopéritonéale (cathéter à demeure)
- 54.99.41↔ Excision ou fermeture de fistule cutanéopéritonéale (cathéter à demeure)
- 54.99.50↔ Fermeture temporaire de la paroi abdominale
- 54.99.60↔ Lobotomie
- 54.99.61↔ Relobotomie
- 54.99.81↔ Révision sans remplacement de cathéters ainsi que de la pompe automatique programmable et rechargeable pour le drainage continu d'ascite

54.99.82↔	Élimination d'une obstruction mécanique de cathéters d'une pompe automatique programmable et rechargeable pour drainage continu d'ascite	92.27.22↔	Implantation ou insertion d'élément radioactif (brachythérapie par des sources scellées de radionucléides), intracavitaire
54.99.84↔	Remplacement des cathéters de pompe automatique programmable et rechargeable pour le drainage continu d'ascite	92.27.23↔	Implantation ou insertion d'élément radioactif (brachythérapie par des sources scellées de radionucléides), intraluminaire
54.a0↔	Opérations rétropéritonéales, SAP	92.27.30↔	Implantation ou insertion d'élément radioactif (brachythérapie par des sources scellées de radionucléides), vaisseau non spécifié
54.a1↔	Excision et destruction de tissu rétropéritonéal	92.27.31↔	Implantation ou insertion d'élément radioactif (brachythérapie par des sources scellées de radionucléides), vaisseau coronaire
54.a9↔	Opérations rétropéritonéales, autre	92.27.39↔	Implantation ou insertion d'élément radioactif (brachythérapie par des sources scellées de radionucléides), autre vaisseau
59.00↔	Dissection rétropéritonéale, SAP	92.27.40↔	Implantation ou insertion peropératoire d'élément radioactif (brachythérapie par des sources scellées de radionucléides)
59.19↔	Autre incision de tissu pérvésical	92.27.70↔	Moulages radioactifs, SAP
59.91↔	Excision de tissu périrénal ou pérvésical	92.27.71↔	Moulages radioactifs: construction et application de moulage radioactif superficiel
59.92↔	Autres opérations de tissu périrénal ou pérvésical	92.27.72↔	Moulages radioactifs: construction et pose d'applicateur non utilisé sur la surface corporelle
69.19↔	Autre excision ou destruction de l'utérus et des structures de soutien	92.27.73↔	Moulages radioactifs: construction et pose d'applicateur oculaire
70.32.00↔	Excision ou destruction locale de lésion ou tissu du cul-de-sac de Douglas, SAP	92.27.79↔	Autres moulages radioactifs
70.32.11↔	Destruction locale de lésion ou tissu du cul-de-sac de Douglas	92.28.00↔	Injection, instillation ou administration orale de radio-isotope, SAP
70.32.99↔	Excision ou destruction locale de lésion ou tissu du cul-de-sac de Douglas, autre	92.28.01↔	Instillation d'un radionucléide libre dans l'articulation
70.92.00↔	Autre opération du cul-de-sac, SAP	92.28.02↔	Traitement à l'iode radioactif, dose thérapeutique de I-131 jusqu'à 1,2 GBq, sans administration de thyrotropine recombinante (rh-TSH)
70.92.10↔	Plastie d'entéro-élytroccèle	92.28.03↔	Traitement à l'iode radioactif, dose thérapeutique de I-131 jusqu'à 1,2 GBq, avec administration de thyrotropine recombinante (rh-TSH)
70.92.99↔	Autre opération du cul-de-sac, autre	92.28.04↔	Traitement à l'iode radioactif, dose thérapeutique de I-131 de plus de 1,2 GBq à moins de 5 GBq, sans administration de thyrotropine recombinante (rh-TSH)
70.93↔	Autres opérations du cul-de-sac, avec greffon ou prothèse	92.28.05↔	Traitement à l'iode radioactif, dose thérapeutique de I-131 de plus de 1,2 GBq à moins de 5 GBq, avec administration de thyrotropine recombinante (rh-TSH)
86.7e.21↔	Révision de plastie régionale à lambeau pédiculé, à la tête	92.28.06↔	Traitement à l'iode radioactif, dose thérapeutique de I-131 de 5 GBq et plus, sans administration de thyrotropine recombinante (rh-TSH)
86.7e.26↔	Révision de plastie régionale à lambeau pédiculé, à la main	92.28.07↔	Traitement à l'iode radioactif, dose thérapeutique de I-131 de 5 GBq et plus, avec administration de thyrotropine recombinante (rh-TSH)
86.7e.2d↔	Révision de plastie régionale à lambeau pédiculé, au pied	92.28.11↔	Thérapie de métastases osseuses par radionucléides libres
86.7e.2e↔	Révision de plastie régionale à lambeau pédiculé, autre site	92.28.13↔	Radiothérapie par ciblage de récepteurs avec des analogues de la somatostatine conjugués au DOTA
86.7e.31↔	Révision de plastie de lambeau pédiculé à distance, à la tête	92.28.20↔	Radioimmunothérapie par 90Y-ibritumomab-tiuxétan, parentérale
86.7e.36↔	Révision de plastie de lambeau pédiculé à distance, à la main	92.28.21↔	Administration parentérale de I-131-MIBG (méta-iodobenzylguanidine marquée à l'iode-131)
86.7e.3d↔	Révision de plastie de lambeau pédiculé à distance, au pied	92.28.22↔	Radioimmunothérapie par iode 131 [I-131] tositumomab, par voie parentérale
86.7e.3e↔	Révision de plastie de lambeau pédiculé à distance, autre site	92.28.23↔	Radioimmunothérapie par autres anticorps, parentérale
86.7e.41↔	Révision de plastie à lambeau libre microvascularisé et anastomosé, à la tête	92.28.31↔	Radio-chimioembolisation intravasculaire sélective par le I-131-lipiodol
86.7e.46↔	Révision de plastie à lambeau libre microvascularisé et anastomosé, à la main	92.28.32↔	Radiothérapie intravasculaire sélective (SIRT) par embolisation avec des microsphères marquées à l'yttrium-90
86.7e.4d↔	Révision de plastie avec lambeau libre microvascularisé et anastomosé, au pied	92.28.33↔	Brachythérapie endovasculaire au rhénium-188
86.7e.4e↔	Révision de plastie à lambeau libre microvascularisé et anastomosé, autre site	92.28.99↔	Injection, instillation ou administration orale de radio-isotopes, autre
86.88.i1↔	Pose ou remplacement chirurgical de système de thérapie par pression négative avec anesthésie régionale ou générale, à portée profonde, aux os et articulations des extrémités	92.29.11↔	Brachythérapie interstitielle par implantation de sources radioactives amovibles dans un seul plan, faible débit de dose
86.88.i2↔	Pose ou remplacement chirurgical de système de thérapie par pression négative avec anesthésie régionale ou générale, à portée profonde, au thorax, au médiastin et au sternum	92.29.12↔	Brachythérapie interstitielle par implantation de sources radioactives amovibles dans un seul plan, débit de dose pulsé (pulsed dose rate)
86.88.i3↔	Pose ou remplacement chirurgical de système de thérapie par pression négative avec anesthésie régionale ou générale, à l'abdomen ouvert	92.29.13↔	Brachythérapie interstitielle par implantation de sources radioactives amovibles dans un seul plan, haut débit de dose
86.88.i4↔	Pose ou remplacement chirurgical de système de thérapie par pression négative avec anesthésie régionale ou générale, endorectale	92.29.19↔	Brachythérapie interstitielle par implantation de sources radioactives amovibles dans un seul plan, autre
86.88.i5↔	Pose ou remplacement chirurgical de système de thérapie par pression négative avec anesthésie régionale ou générale, au tissu cutané et sous-cutané	92.29.21↔	Brachythérapie interstitielle par implantation de sources radioactives amovibles en fonction du volume dans plusieurs plans, faible débit de dose
86.88.i6↔	Pose ou remplacement de système de thérapie par pression négative avec anesthésie régionale ou générale, autre site	92.29.22↔	Brachythérapie interstitielle par implantation de sources radioactives amovibles en fonction du volume dans plusieurs plans, débit de dose pulsé (pulsed dose rate)
92.27.00↔	Implantation ou insertion d'élément radioactif (brachythérapie par des sources scellées de radionucléides), surface corporelle, site d'application autre ou non spécifié		
92.27.10↔	Implantation ou insertion d'élément radioactif (brachythérapie par des sources scellées de radionucléides), organes génitaux féminins, SAP		
92.27.11↔	Implantation ou insertion d'élément radioactif (brachythérapie par des sources scellées de radionucléides), intra-utérine		
92.27.12↔	Implantation ou insertion d'élément radioactif (brachythérapie par des sources scellées de radionucléides), intravaginale		
92.27.13↔	Implantation ou insertion d'élément radioactif (brachythérapie par des sources scellées de radionucléides), intra-utérine et intravaginale combinée		
92.27.21↔	Implantation ou insertion d'élément radioactif (brachythérapie par des sources scellées de radionucléides), surface corporelle		

92.29.23↔	Brachythérapie interstitielle par implantation de sources radioactives amovibles en fonction du volume dans plusieurs plans, haut débit de dose	92.29.37↔	Brachythérapie interstitielle par implantation de sources radioactives permanentes, de 36 à 40 sources
92.29.24↔	Brachythérapie par implantation peropératoire de sources radioactives amovibles dans plusieurs plans, haut débit de dose	92.29.38↔	Brachythérapie interstitielle par implantation de sources radioactives permanentes, de 41 à 45 sources
92.29.29↔	Brachythérapie interstitielle par implantation de sources radioactives amovibles en fonction du volume dans plusieurs plans, autre	92.29.39↔	Brachythérapie interstitielle par implantation de sources radioactives permanentes, de 46 à 50 sources
92.29.31↔	Brachythérapie interstitielle par implantation de sources radioactives permanentes, jusqu'à 10 sources	92.29.3a↔	Brachythérapie interstitielle par implantation de sources radioactives permanentes, de 51 à 55 sources
92.29.32↔	Brachythérapie interstitielle par implantation de sources radioactives permanentes, de 11 à 15 sources	92.29.3b↔	Brachythérapie interstitielle par implantation de sources radioactives permanentes, de 56 à 60 sources
92.29.33↔	Brachythérapie interstitielle par implantation de sources radioactives permanentes, de 16 à 20 sources	92.29.3c↔	Brachythérapie interstitielle par implantation de sources radioactives permanentes, de 61 à 65 sources
92.29.34↔	Brachythérapie interstitielle par implantation de sources radioactives permanentes, de 21 à 25 sources	92.29.3d↔	Brachythérapie interstitielle par implantation de sources radioactives permanentes, de 66 à 70 sources
92.29.35↔	Brachythérapie interstitielle par implantation de sources radioactives permanentes, de 26 à 30 sources	92.29.3e↔	Brachythérapie interstitielle par implantation de sources radioactives permanentes, 71 sources et plus
92.29.36↔	Brachythérapie interstitielle par implantation de sources radioactives permanentes, de 31 à 35 sources		

procédure G12-8

00.63↔	Insertion percutanée de stent(s) d'artère carotide	39.71.14↔	Implantation endovasculaire d'une greffe dans l'aorte abdominale, prothèse tubulaire, aortique, sans fenestration ni bras latéral
00.64↔	Insertion percutanée de stent(s) dans d'autres artères précérébrales (extracrâniennes)	39.71.15↔	Implantation endovasculaire d'une greffe dans l'aorte abdominale, prothèse tubulaire, aortique, avec fenestration ou bras latéral
00.65.00↔	Insertion percutanée d'autre(s) stent(s) vasculaire(s) intracrâniens, SAP	39.71.99↔	Implantation endovasculaire d'une greffe dans l'aorte abdominale, autre
00.65.11↔	Insertion transluminale percutanée de micro-stent(s) vasculaires intracrâniens	39.72.00↔	Réparation ou occlusion endovasculaire des vaisseaux de la tête et du cou, SAP
00.65.99↔	Insertion percutanée d'autre(s) stent(s) vasculaire(s) intracrâniens, autre	39.72.10↔	Embolisation sélective de vaisseaux intracrâniens, SAP
00.67.00↔	Insertion percutanée de stent(s) dans vaisseau(x) central(aux), SAP	39.72.11↔	Embolisation sélective de vaisseaux intracrâniens, avec particules ou spires métalliques
00.67.10↔	Insertion percutanée de stent(s) vasculaire(s) dans la veine cave	39.72.12↔	Embolisation sélective de vaisseaux intracrâniens, avec liquides embolisants, ballonnets détachables ou filtres (parapluie)
00.67.20↔	Insertion percutanée de stent(s) vasculaire(s) dans la veine porte	39.72.13↔	Embolisation sélective de vaisseaux intracrâniens par des stents utilisés comme flow-diverter
00.67.99↔	Insertion percutanée de stent(s) dans vaisseau(x) central(aux), autre	39.72.14↔	Embolisation sélective de vaisseaux intracrâniens, avec matériel embolisant adhésif
39.50.00↔	Angioplastie ou athérectomie d'autre(s) vaisseau(x) non-c coronaire(s), SAP	39.72.19↔	Embolisation sélective de vaisseaux intracrâniens, autre
39.50.10↔	Angioplastie ou athérectomie d'autre(s) vaisseau(x) non-c coronaire(s) par ballonnet, SAP	39.72.20↔	Embolisation sélective de vaisseaux extracrâniens de la tête et du cou, SAP
39.50.11↔	Angioplastie ou athérectomie d'autre(s) vaisseau(x) non-c coronaire(s) par ballonnet simple	39.72.21↔	Embolisation sélective de vaisseaux extracrâniens de la tête et du cou, avec particules ou spires métalliques
39.50.12↔	Angioplastie ou athérectomie d'autre(s) vaisseau(x) non-c coronaire(s) par ballonnet à lames	39.72.22↔	Embolisation sélective de vaisseaux extracrâniens de la tête et du cou avec liquides embolisants, ballonnets détachables ou filtres (parapluie)
39.50.13↔	Angioplastie ou athérectomie d'autre(s) vaisseau(x) non-c coronaire(s) par ballonnet de cryoplastie	39.72.24↔	Embolisation sélective de vaisseaux extracrâniens de la tête et du cou, avec matériel embolisant adhésif
39.50.14↔	Angioplastie ou athérectomie d'autre(s) vaisseau(x) non-c coronaire(s) par ballonnet à élution médicamenteuse	39.72.29↔	Embolisation sélective de vaisseaux extracrâniens de la tête et du cou, autre
39.50.19↔	Angioplastie ou athérectomie d'autre(s) vaisseau(x) non-c coronaire(s) par autre ballonnet	39.72.30↔	Embolisation transluminale percutanée de malformation vasculaire par microcathéter, SAP
39.50.20↔	Angioplastie par laser à lame d'autre(s) vaisseau(x) non-c coronaire(s)	39.72.31↔	Embolisation transluminale percutanée de malformation vasculaire par microcathéter, utilisation d'un microcathéter
39.50.21↔	Angioplastie, thrombectomie d'autre(s) vaisseau(x) non-c coronaire(s)	39.72.32↔	Embolisation transluminale percutanée de malformation vasculaire par microcathéter, utilisation de deux microcathéters
39.50.99↔	Angioplastie ou athérectomie d'autre(s) vaisseau(x) non-c coronaire(s), autre	39.72.33↔	Embolisation transluminale percutanée de malformation vasculaire par microcathéter, utilisation de trois microcathéters
39.52.99↔	Autre réparation d'anévrisme, autre	39.72.34↔	Embolisation transluminale percutanée de malformation vasculaire par microcathéter, utilisation de quatre microcathéters
39.71.00↔	Implantation endovasculaire d'une greffe dans l'aorte abdominale, SAP	39.72.35↔	Embolisation transluminale percutanée de malformation vasculaire par microcathéter, utilisation de cinq microcathéters
39.71.10↔	Implantation endovasculaire d'une greffe dans l'aorte abdominale, aorto-iliaque, sans fenestration ni bras latéral	39.72.36↔	Embolisation transluminale percutanée de malformation vasculaire par microcathéter, utilisation de 6 microcathéters et plus
39.71.11↔	Implantation endovasculaire d'une greffe dans l'aorte abdominale, aorto-iliaque, avec fenestration ou bras latéral	39.72.99↔	Réparation ou occlusion endovasculaire des vaisseaux de la tête et du cou, autre
39.71.12↔	Implantation endovasculaire d'une greffe dans l'aorte abdominale, prothèse de bifurcation aorto-bi-iliaque, sans fenestration ni bras latéral	39.73.00↔	Implantation endovasculaire de greffe sur l'aorte thoracique, SAP
39.71.13↔	Implantation endovasculaire d'une greffe dans l'aorte abdominale, prothèse de bifurcation aorto-bi-iliaque, avec fenestration ou bras latéral		

39.73.10↔	Implantation endovasculaire de greffe sur l'aorte thoracique, sans fenestration ni bras latéral	39.79.41↔	Embolisation sélective par ballonnets détachables, vaisseaux du membre supérieur
39.73.11↔	Implantation endovasculaire de greffe sur l'aorte thoracique, avec fenestration ou bras latéral	39.79.42↔	Embolisation sélective par ballonnets détachables, aorte
39.73.20↔	Implantation endovasculaire de greffe sur l'aorte thoraco-abdominale	39.79.44↔	Embolisation sélective par ballonnets détachables, vaisseaux thoraciques
39.73.99↔	Implantation endovasculaire de greffe sur l'aorte thoracique, autre	39.79.45↔	Embolisation sélective par ballonnets détachables, vaisseaux viscéraux
39.75.01↔	Intervention vasculaire percutanée transluminale, autres vaisseaux, ablation de corps étranger par cathéter d'extraction, à panier, etc.	39.79.46↔	Embolisation sélective par ballonnets détachables, vaisseaux abdominaux
39.75.10↔	Intervention vasculaire transluminale percutanée, autres vaisseaux, emploi de systèmes de cathéters pour recanalisation d'obstructions totales	39.79.47↔	Embolisation sélective par ballonnets détachables, vaisseaux rachidiens
39.75.11↔	Intervention vasculaire transluminale percutanée, autres vaisseaux, thrombectomie à lame rotative	39.79.48↔	Embolisation sélective par ballonnets détachables, vaisseaux du membre inférieur
39.75.12↔	Intervention vasculaire transluminale percutanée, autres vaisseaux, angioplastie au laser	39.79.49↔	Embolisation sélective par ballonnets détachables, autres vaisseaux, autre
39.75.13↔	Intervention vasculaire transluminale percutanée, autres vaisseaux, emploi de système anti-embolique (vaisseaux périphériques ou viscéraux)	39.79.50↔	Embolisation sélective par filtres (parapluie), autres vaisseaux, SAP
39.75.14↔	Intervention vasculaire transluminale percutanée, autres vaisseaux, athérectomie	39.79.51↔	Embolisation sélective par filtres (parapluie), vaisseaux du membre supérieur
39.75.15↔	Intervention vasculaire transluminale percutanée, autres vaisseaux, thrombolyse sélective	39.79.52↔	Embolisation sélective par filtres (parapluie), aorte
39.75.16↔	Intervention vasculaire transluminale percutanée, autres vaisseaux, thrombolyse sélective, assistance échographique	39.79.54↔	Embolisation sélective par filtres (parapluie), vaisseaux thoraciques
39.75.30↔	Augmentation de la perfusion cérébrale par clampage endoaortique partiel à ballonnet	39.79.55↔	Embolisation sélective par filtres (parapluie), vaisseaux viscéraux
39.76.50↔	Thrombolyse percutanée sélective de vaisseaux extracrâniens de la tête et du cou	39.79.56↔	Embolisation sélective par filtres (parapluie), vaisseaux abdominaux
39.76.70↔	Extraction endovasculaire percutanée de corps étranger de vaisseaux extracrâniens de la tête et du cou	39.79.57↔	Embolisation sélective par filtres (parapluie), vaisseaux du membre inférieur
39.77.50↔	Thrombolyse percutanée sélective de vaisseau(x) intracrânien(s)	39.79.58↔	Embolisation sélective par filtres (parapluie), vaisseaux rachidiens
39.77.70↔	Extraction endovasculaire percutanée de corps étranger de vaisseau(x) intracrânien(s)	39.79.59↔	Embolisation sélective par filtres (parapluie), autres vaisseaux, autre
39.79.11↔	Implantation endovasculaire de greffe, vaisseaux viscéraux	39.79.60↔	Embolisation sélective par particules, autres vaisseaux, SAP
39.79.12↔	Implantation endovasculaire de greffe, vaisseaux du bassin	39.79.61↔	Embolisation sélective par particules, vaisseaux du membre supérieur
39.79.13↔	Implantation endovasculaire de greffe, vaisseaux abdominaux	39.79.62↔	Embolisation sélective par particules, aorte
39.79.19↔	Implantation endovasculaire de greffe, autres vaisseaux, autre	39.79.64↔	Embolisation sélective par particules, vaisseaux thoraciques
39.79.20↔	Embolisation ou occlusion par coils, autres vaisseaux, SAP	39.79.65↔	Embolisation sélective par particules, vaisseaux viscéraux
39.79.21↔	Embolisation ou occlusion par coils, vaisseaux du membre supérieur	39.79.66↔	Embolisation sélective par particules, vaisseaux abdominaux
39.79.22↔	Embolisation ou occlusion par coils, aorte	39.79.67↔	Embolisation sélective par particules, vaisseaux du membre inférieur
39.79.24↔	Embolisation ou occlusion par coils, vaisseaux thoraciques	39.79.68↔	Embolisation sélective par particules, vaisseaux rachidiens
39.79.25↔	Embolisation ou occlusion par coils, vaisseaux viscéraux	39.79.69↔	Embolisation sélective par particules, autres vaisseaux, autre
39.79.26↔	Embolisation ou occlusion par coils, vaisseaux abdominaux	39.79.70↔	Fermeture d'artères par cathéter au laser, autres vaisseaux, SAP
39.79.27↔	Embolisation ou occlusion par coils, vaisseaux du membre inférieur	39.79.71↔	Fermeture d'artères par cathéter au laser, artères du membre supérieur
39.79.28↔	Embolisation ou occlusion par coils, vaisseaux rachidiens	39.79.72↔	Fermeture d'artères par cathéter au laser, aorte
39.79.29↔	Embolisation ou occlusion par coils, autres vaisseaux, autre	39.79.74↔	Fermeture d'artères par cathéter au laser, vaisseaux thoraciques
39.79.30↔	Embolisation sélective par liquides embolisants, autres vaisseaux, SAP	39.79.75↔	Fermeture d'artères par cathéter au laser, vaisseaux du membre inférieur
39.79.31↔	Embolisation sélective par liquides embolisants, vaisseaux du membre supérieur	39.79.76↔	Fermeture d'artères par cathéter au laser, vaisseaux viscéraux
39.79.32↔	Embolisation sélective par liquides embolisants, aorte	39.79.77↔	Fermeture d'artères par cathéter au laser, vaisseaux abdominaux
39.79.34↔	Embolisation sélective par liquides embolisants, vaisseaux thoraciques	39.79.79↔	Fermeture d'artères par cathéter au laser, autres vaisseaux, autre
39.79.35↔	Embolisation sélective par liquides embolisants, vaisseaux viscéraux	39.79.80↔	Fermeture d'artères par cathéter à radiofréquence, autres vaisseaux, SAP
39.79.36↔	Embolisation sélective par liquides embolisants, vaisseaux abdominaux	39.79.81↔	Fermeture d'artères par cathéter à radiofréquence, artères du membre supérieur
39.79.37↔	Embolisation sélective par liquides embolisants, vaisseaux du membre inférieur	39.79.82↔	Fermeture d'artères par cathéter à radiofréquence, aorte
39.79.38↔	Embolisation sélective par liquides embolisants, vaisseaux rachidiens	39.79.84↔	Fermeture d'artères par cathéter à radiofréquence, vaisseaux thoraciques
39.79.39↔	Embolisation sélective par liquides embolisants, autres vaisseaux, autre	39.79.85↔	Fermeture d'artères par cathéter à radiofréquence, vaisseaux du membre inférieur
39.79.40↔	Embolisation sélective par ballonnets détachables, autres vaisseaux, SAP	39.79.86↔	Fermeture d'artères par cathéter à radiofréquence, vaisseaux viscéraux
		39.79.87↔	Fermeture d'artères par cathéter à radiofréquence, vaisseaux abdominaux
		39.79.89↔	Fermeture d'artères par cathéter à radiofréquence, autres vaisseaux, autre

39.90.00↔	Insertion de stent(s) dans un/des vaisseau(x) périphérique(s) sans libération de substance médicamenteuse, SAP	39.90.17↔	Insertion de stent(s) vasculaire(s) périphérique(s), stent(s) multicouches
39.90.10↔	Insertion de stent(s) dans des vaisseaux non cardiaques, stents nus	39.90.19↔	Insertion de stent(s) dans des vaisseaux non cardiaques, autres stents
39.90.11↔	Insertion de stent(s) dans des vaisseaux non cardiaques, stents biorésorbables	39.90.30↔	Insertion de stent(s) extra-long(s) (>10 cm) dans des vaisseaux non cardiaques, SAP
39.90.12↔	Insertion de stent(s) dans des vaisseaux non cardiaques, stents à grand lumen, SAP	39.90.31↔	Insertion de stent(s) nus extra-long(s) (>10 cm) dans des vaisseaux non cardiaques
39.90.13↔	Insertion de stent(s) dans des vaisseaux non cardiaques, stents à grand lumen, non couverts	39.90.32↔	Insertion de stent(s) couverts extralong(s) (>10 cm) dans des vaisseaux non cardiaques
39.90.14↔	Insertion de stent(s) dans des vaisseaux non cardiaques, stents à grand lumen, couverts	39.90.39↔	Insertion de stent(s) extra-long(s) (>10 cm) dans des vaisseaux non cardiaques, autre
39.90.15↔	Insertion de stent(s) dans des vaisseaux non cardiaques, stents couverts (stentgrafts) dans des vaisseaux sans anévrisme	39.90.99↔	Insertion de stent(s) vasculaire(s) périphérique(s) sans libération de substance médicamenteuse, autre
39.90.16↔	Insertion de stent(s) dans des vaisseaux non cardiaques, stents couverts à surface bioactive	44.44↔	Embolisation par cathéter d'hémorragie gastrique ou duodénale

ADRG G13**Autres interventions sur l'intestin ou entérostomie avec CC extrêmement sévères**

Procédure dans le tableau G13-1 et PCCL > 3

DRG G13Z**Autres interventions sur l'intestin ou entérostomie avec CC extrêmement sévères****procédure G13-1**

45.31↔	Autre excision locale de lésion du duodénum	46.42.11↔	Reconstruction d'une hernie parastomiale, par chirurgie ouverte, sans implantation de membranes ou filets
45.32↔	Autre destruction de lésion du duodénum	46.42.12↔	Reconstruction d'une hernie parastomiale, par chirurgie ouverte, avec implantation de membranes ou filets
45.33↔	Excision locale de lésion ou tissu de l'intestin grêle, sauf duodénum	46.42.21↔	Reconstruction d'une hernie parastomiale, par laparoscopie, sans implantation de membranes ou filets
45.34↔	Autre destruction de lésion d'intestin grêle, sauf duodénum	46.42.22↔	Reconstruction d'une hernie parastomiale, par laparoscopie, avec implantation de membranes ou filets
45.49↔	Autre destruction de lésion du gros intestin	46.43.00↔	Révision de stomie artificielle du gros intestin, SAP
46.02↔	Résection de segment extériorisé d'intestin grêle	46.43.10↔	Plastie d'élargissement ou de resserrement de colostomie
46.04↔	Résection de segment extériorisé de gros intestin	46.43.11↔	Nouvelle implantation de colostomie
46.12.11↔	Colostomie terminale, par chirurgie ouverte	46.43.12↔	Ablation de la partie avancée d'une colostomie
46.12.12↔	Colostomie terminale, par laparoscopie	46.43.20↔	Conversion d'une colostomie en stomie continente
46.15.11↔	Double colostomie, par chirurgie ouverte	46.43.99↔	Autre révision de stomie artificielle du gros intestin, autre
46.15.12↔	Double colostomie, par laparoscopie	46.79.10↔	Suture d'autre lacération de l'intestin
46.25.11↔	Jéjunostomie et iléostomie terminale, par chirurgie ouverte	46.79.21↔	Fermeture chirurgicale ouverte d'autre fistule intestinale
46.25.12↔	Jéjunostomie et iléostomie terminale, par laparoscopie	46.79.22↔	Fermeture laparoscopique d'autre fistule intestinale
46.26.11↔	Double jéjunostomie et iléostomie, par chirurgie ouverte	46.79.30↔	Plastie d'élargissement ou de resserrement de l'intestin
46.26.12↔	Double jéjunostomie et iléostomie, par laparoscopie	46.79.31↔	Allongement longitudinal de l'intestin selon Bianchi
46.29↔	Jéjunostomie et iléostomie, autre	46.79.32↔	Entéroplastie transverse sérielle [STEP]
46.40↔	Révision de stoma intestinal, SAP	46.79.39↔	Autre allongement de l'intestin
46.41.00↔	Révision de stomie de l'intestin grêle, SAP	46.79.40↔	Réalisation d'un réservoir, intestin grêle
46.41.10↔	Plastie d'élargissement ou de resserrement de stomie de l'intestin grêle	46.79.41↔	Réalisation d'un réservoir, gros intestin
46.41.11↔	Nouvelle implantation de stomie de l'intestin grêle	46.79.50↔	Révision d'un réservoir, intestin grêle
46.41.12↔	Ablation de la partie avancée d'une stomie de l'intestin grêle	46.79.51↔	Révision d'un réservoir, gros intestin
46.41.20↔	Conversion d'une stomie de l'intestin grêle en stomie continente	48.79↔	Autre réparation du rectum
46.41.99↔	Révision de stomie de l'intestin grêle, autre	48.93↔	Réparation de fistule périrectale
46.42.00↔	Reconstruction d'une hernie parastomiale, SAP		
46.42.09↔	Reconstruction d'une hernie parastomiale, autres		

ADRG G16**Résection rectale complexe ou éviscération du petit bassin ou interventions pour néoformation maligne ou radiothérapie avec grande intervention abdominale**

Procédure dans le tableau G16-2 ou procédure dans le tableau G16-3 et procédure dans le tableau G16-4 ou procédure dans le tableau G16-5 ou définition du DRG (G18A et diagnostic supplémentaire dans le tableau G16-1 ou procédure dans le tableau G16-6 et au moins un(e) procédure dans le tableau G16-7

DRG G16A**Résection rectale complexe avec chirurgie des métastases hépatiques ou procédures de complication ou éviscération du petit bassin ou radiothérapie avec grande intervention abdominale**

Procédure dans le tableau G16-8 ou Procédures de complications ou procédure dans le tableau G16-5 ou procédure dans le tableau G16-6 et au moins un(e) procédure dans le tableau G16-7

DRG G16B**Réséction rectale complexe sans chirurgie des métastases hépatiques, sans procédures de complication, sans éviscération du petit bassin, sans radiothérapie associée à une grande intervention abdominale****diagnostic supplémentaire G16-1**

C15.0	Tumeur maligne: Œsophage cervical	C21.2	Tumeur maligne: Zone cloacale
C15.1	Tumeur maligne: Œsophage thoracique	C21.8	Tumeur maligne: Lésion à localisations contiguës du rectum, de l'anus et du canal anal
C15.2	Tumeur maligne: Œsophage abdominal	C26.0	Tumeur maligne: Tractus intestinal, partie non précisée
C15.3	Tumeur maligne: Tiers supérieur de l'œsophage	C26.8	Tumeur maligne: Lésion à localisations contiguës de l'appareil digestif
C15.4	Tumeur maligne: Tiers moyen de l'œsophage	C26.9	Tumeur maligne: Sièges mal définis de l'appareil digestif
C15.5	Tumeur maligne: Tiers inférieur de l'œsophage	C45.1	Mésothéliome du péritoine
C15.8	Tumeur maligne: Lésion à localisations contiguës de l'œsophage	C48.1	Tumeur maligne: Parties précisées du péritoine
C15.9	Tumeur maligne: Œsophage, sans précision	C48.2	Tumeur maligne: Péritoine, sans précision
C16.0	Tumeur maligne: Cardia	C48.8	Tumeur maligne: Lésion à localisations contiguës du rétropéritoine et du péritoine
C16.1	Tumeur maligne: Fundus	C76.2	Tumeur maligne: Abdomen
C16.2	Tumeur maligne: Corps de l'estomac	C78.4	Tumeur maligne secondaire de l'intestin grêle
C16.3	Tumeur maligne: Antre pylorique	C78.5	Tumeur maligne secondaire du gros intestin et du rectum
C16.4	Tumeur maligne: Pylore	C78.6	Tumeur maligne secondaire du rétropéritoine et du péritoine
C16.5	Tumeur maligne: Petite courbure de l'estomac, sans précision	C78.8	Tumeur maligne secondaire des organes digestifs, autres et non précisés
C16.6	Tumeur maligne: Grande courbure de l'estomac, sans précision	D00.1	Carcinoma in situ: Œsophage
C16.8	Tumeur maligne: Lésion à localisations contiguës de l'estomac	D00.2	Carcinoma in situ: Estomac
C16.9	Tumeur maligne: Estomac, sans précision	D01.0	Carcinoma in situ: Côlon
C17.0	Tumeur maligne: Duodénum	D01.1	Carcinoma in situ: Jonction recto-sigmoïdienne
C17.1	Tumeur maligne: Jéjunum	D01.2	Carcinoma in situ: Rectum
C17.2	Tumeur maligne: Iléon	D01.3	Carcinoma in situ: Anus et canal anal
C17.3	Tumeur maligne: Diverticule de Meckel	D01.4	Carcinoma in situ: Parties de l'intestin, autres et non précisées
C17.8	Tumeur maligne: Lésion à localisations contiguës de l'intestin grêle	D01.7	Carcinoma in situ: Autres organes digestifs précisés
C17.9	Tumeur maligne: Intestin grêle, sans précision	D01.9	Carcinoma in situ: Organe digestif, sans précision
C18.0	Tumeur maligne: Cæcum	D37.1	Tumeurs à évolution imprévisible ou inconnue: Estomac
C18.1	Tumeur maligne: Appendice	D37.2	Tumeurs à évolution imprévisible ou inconnue: Intestin grêle
C18.2	Tumeur maligne: Côlon ascendant	D37.3	Tumeurs à évolution imprévisible ou inconnue: Appendice
C18.3	Tumeur maligne: Angle droit du côlon [hepatica]	D37.4	Tumeurs à évolution imprévisible ou inconnue: Côlon
C18.4	Tumeur maligne: Côlon transverse	D37.5	Tumeurs à évolution imprévisible ou inconnue: Rectum
C18.5	Tumeur maligne: Angle gauche du côlon [splénique]	D37.7	Tumeur de la cavité buccale et des organes digestifs à évolution imprévisible ou inconnue: Autres organes digestifs
C18.6	Tumeur maligne: Côlon descendant	D37.9	Tumeurs à évolution imprévisible ou inconnue: Appareil digestif, sans précision
C18.7	Tumeur maligne: Côlon sigmoïde	D48.3	Tumeurs à évolution imprévisible ou inconnue: Rétropéritoine
C18.8	Tumeur maligne: Lésion à localisations contiguës du côlon	D48.4	Tumeurs à évolution imprévisible ou inconnue: Péritoine
C18.9	Tumeur maligne: Côlon, sans précision		
C19	Tumeur maligne de la jonction recto-sigmoïdienne		
C20	Tumeur maligne du rectum		
C21.0	Tumeur maligne: Anus, sans précision		
C21.1	Tumeur maligne: Canal anal		

procédure G16-2

45.80↔	Colectomie totale; SAP	48.66.24↔	Réséction antérieure du rectum, avec entérostomie et fermeture du bout distal, par laparoscopie
45.89↔	Colectomie totale, autre	48.66.32↔	Réséction antérieure profonde du rectum, avec entérostomie et fermeture du bout distal, par chirurgie ouverte
48.51↔	Réséction abdomino-périnéale du rectum	48.66.34↔	Réséction antérieure profonde du rectum, avec entérostomie et fermeture du bout distal, par laparoscopie
48.53↔	Réséction abdomino-sacrée, sacro-périnéale et périnéale du rectum		
48.66.22↔	Réséction antérieure du rectum, avec entérostomie et fermeture du bout distal, par chirurgie ouverte		

procédure G16-3

48.41↔	Réséction sous-muqueuse du rectum (opération de Soave)	48.66.13↔	Réséction en manchette et réséction tubulaire du rectum, avec anastomose, par laparoscopie
48.49↔	Autre réséction du rectum avec abaissement du côlon	48.66.14↔	Réséction en manchette et réséction tubulaire du rectum, avec entérostomie et fermeture du bout distal, par laparoscopie
48.50↔	Réséction du rectum sans conservation du sphincter, SAP	48.66.15↔	Réséction en manchette et réséction tubulaire du rectum, transanale
48.59↔	Réséction du rectum sans conservation du sphincter, autre	48.66.21↔	Réséction antérieure du rectum, avec anastomose, par chirurgie ouverte
48.65↔	Réséction du rectum selon Duhamel	48.66.23↔	Réséction antérieure du rectum, avec anastomose, par laparoscopie
48.66.00↔	Réséction du rectum avec conservation du sphincter, SAP	48.66.25↔	Réséction antérieure du rectum, transanale
48.66.09↔	Réséction du rectum avec conservation du sphincter, autre		
48.66.11↔	Réséction en manchette et réséction tubulaire du rectum, avec anastomose, par chirurgie ouverte		
48.66.12↔	Réséction en manchette et réséction tubulaire du rectum, avec entérostomie et fermeture du bout distal, par chirurgie ouverte		

48.66.31↔ Résection antérieure profonde du rectum, avec anastomose, par chirurgie ouverte	48.66.35↔ Résection antérieure profonde du rectum, avec anastomose, transanale
48.66.33↔ Résection antérieure profonde du rectum, avec anastomose, par laparoscopie	48.69↔ Autre résection du rectum

procédure G16-4

41.42.00↔ Excision ou destruction de lésion ou de tissu de la rate, SAP	41.43↔ Splénectomie partielle
41.42.10↔ Excision de lésion ou de tissu de la rate	41.5↔ Splénectomie totale
41.42.20↔ Destruction de lésion ou de tissu de la rate	57.83↔ Réparation de fistule vésico-intestinale
41.42.99↔ Excision ou destruction de lésion ou de tissu de la rate, autre	

procédure G16-5

57.71.00↔ Cystectomie radicale, SAP	57.71.51↔ Cystectomie radicale, éviscération pelvienne (exentération) par laparoscopie chez l'homme
57.71.10↔ Cystectomie radicale chirurgicale ouverte chez l'homme, sans urétrectomie	57.71.99↔ Cystectomie radicale, autre
57.71.11↔ Cystectomie radicale par laparoscopie chez l'homme, sans urétrectomie	60.5x.00↔ Prostatectomie radicale, SAP
57.71.20↔ Cystectomie radicale chirurgicale ouverte chez l'homme, avec urétrectomie	60.5x.10↔ Prostatectomie radicale laparoscopique
57.71.21↔ Cystectomie radicale par laparoscopie chez l'homme, avec urétrectomie	60.5x.20↔ Prostatectomie radicale périnéale
57.71.30↔ Cystectomie radicale chirurgicale ouverte chez la femme, sans urétrectomie	60.5x.30↔ Prostatectomie radicale rétropubienne
57.71.31↔ Cystectomie radicale par laparoscopie chez la femme, sans urétrectomie	60.5x.99↔ Prostatectomie radicale, autre
57.71.40↔ Cystectomie radicale chirurgicale ouverte chez la femme, avec urétrectomie	68.60↔ Hystérectomie radicale, SAP
57.71.41↔ Cystectomie radicale par laparoscopie chez la femme, avec urétrectomie	68.61↔ Hystérectomie radicale par laparoscopie
57.71.50↔ Cystectomie radicale, éviscération pelvienne (exentération) chirurgicale ouverte chez l'homme	68.62↔ Hystérectomie radicale, par chirurgie ouverte
	68.63↔ Hystérectomie radicale, par voie vaginale
	68.64↔ Hystérectomie radicale, par voie vaginale, assistée par laparoscopie [LARVH]
	68.6a↔ Hystérectomie radicale, autre
	68.8↔ Éviscération pelvienne

procédure G16-6

92.20↔ Perfusion d'isotope radioactif liquide	92.24.14↔ Téléradiothérapie à photons, accélérateur linéaire, positionnement guidé par l'image (IGRT), radiothérapie avec modulation d'intensité
92.21.00↔ Radiothérapie superficielle: SAP	92.24.21↔ Téléradiothérapie à photons, accélérateur linéaire, sans guidage par l'image, jusqu'à 2 champs d'irradiation
92.21.01↔ Radiothérapie superficielle: jusqu'à 2 champs d'irradiation	92.24.22↔ Téléradiothérapie à photons, accélérateur linéaire, sans guidage par l'image, plus de 2 champs d'irradiation
92.21.02↔ Radiothérapie superficielle: plus de 2 champs d'irradiation	92.24.23↔ Téléradiothérapie à photons, accélérateur linéaire, sans guidage par l'image, radiothérapie conformationnelle en 3D
92.22.00↔ Radiothérapie en orthovoltage: SAP	92.24.24↔ Téléradiothérapie à photons, accélérateur linéaire, sans guidage par l'image, radiothérapie avec modulation d'intensité
92.22.01↔ Radiothérapie en orthovoltage: jusqu'à 2 champs d'irradiation	92.24.30↔ Téléradiothérapie à photons: radiothérapie hautement complexe à l'aide d'équipements spécialisés
92.22.02↔ Radiothérapie en orthovoltage: plus de 2 champs d'irradiation	92.25.00↔ Téléradiothérapie par électron, accélérateur linéaire, SAP
92.22.11↔ Radiothérapie peropératoire par rayons X, jusqu'à 300 kV	92.25.01↔ Téléradiothérapie par électron, accélérateur linéaire, irradiation large
92.22.12↔ Radiothérapie peropératoire par rayons X, 300 kV - < 1 MV	92.25.02↔ Téléradiothérapie par électron, accélérateur linéaire, irradiation hémicorporelle
92.22.19↔ Autre radiothérapie peropératoire par rayons X	92.25.03↔ Téléradiothérapie par électron, accélérateur linéaire, irradiation corporelle totale
92.23.00↔ Radiothérapie de haut voltage: SAP	92.25.04↔ Téléradiothérapie par électron, accélérateur linéaire, radiothérapie peropératoire
92.23.01↔ Appareil de télécobalt, jusqu'à 2 champs d'irradiation	92.25.09↔ Téléradiothérapie par électron, accélérateur linéaire, autre
92.23.02↔ Appareil de télécobalt, 3 à 4 champs d'irradiation	92.25.11↔ Téléradiothérapie par électron, accélérateur linéaire, positionnement guidé par l'image
92.23.03↔ Appareil de télécobalt plus de 4 champs d'irradiation ou radiothérapie conformationnelle en 3D	92.25.12↔ Téléradiothérapie par électron, accélérateur linéaire, positionnement guidé par l'image, jusqu'à 2 champs d'irradiation
92.23.08↔ Radiothérapie de haut voltage: autres isotopes	92.25.13↔ Téléradiothérapie par électron, accélérateur linéaire, positionnement guidé par l'image, plus de 2 champs d'irradiation
92.23.09↔ Autre appareil de télécobalt	92.25.14↔ Téléradiothérapie par électron, accélérateur linéaire, positionnement guidé par l'image, radiothérapie conformationnelle en 3D
92.24.00↔ Téléradiothérapie à photons, accélérateur linéaire, SAP	92.25.15↔ Téléradiothérapie par électron, accélérateur linéaire, positionnement guidé par l'image, radiothérapie avec modulation d'intensité
92.24.01↔ Téléradiothérapie à photons, accélérateur linéaire, irradiation large	
92.24.02↔ Téléradiothérapie à photons, accélérateur linéaire, irradiation hémicorporelle	
92.24.03↔ Téléradiothérapie à photons, accélérateur linéaire, irradiation corporelle totale	
92.24.04↔ Téléradiothérapie à photons, accélérateur linéaire, radiothérapie peropératoire	
92.24.09↔ Téléradiothérapie à photons, accélérateur linéaire, autre	
92.24.11↔ Téléradiothérapie à photons, accélérateur linéaire, positionnement guidé par l'image (IGRT), jusqu'à 2 champs d'irradiation	
92.24.12↔ Téléradiothérapie à photons, accélérateur linéaire, positionnement guidé par l'image (IGRT), plus de 2 champs d'irradiation	
92.24.13↔ Téléradiothérapie à photons, accélérateur linéaire, positionnement guidé par l'image (IGRT), radiothérapie conformationnelle en 3D	

92.25.21↔	Téléradiothérapie par électron, accélérateur linéaire, sans guidage par l'image, jusqu'à 2 champs d'irradiation	92.28.07↔	Traitement à l'iode radioactif, dose thérapeutique de I-131 de 5 GBq et plus, avec administration de thyrotropine recombinante (rh-TSH)
92.25.22↔	Téléradiothérapie par électron, accélérateur linéaire, sans guidage par l'image, plus de 2 champs d'irradiation	92.28.11↔	Thérapie de métastases osseuses par radionucléides libres
92.25.23↔	Téléradiothérapie par électron, accélérateur linéaire, sans guidage par l'image, radiothérapie conformationnelle en 3D	92.28.13↔	Radiothérapie par ciblage de récepteurs avec des analogues de la somatostatine conjugués au DOTA
92.25.24↔	Téléradiothérapie par électron, accélérateur linéaire, sans guidage par l'image, radiothérapie avec modulation d'intensité	92.28.20↔	Radioimmunothérapie par 90Y-ibritumomab-tiuxétan, parentérale
92.26.00↔	Autre téléradiothérapie par particule radioactive, SAP	92.28.21↔	Administration parentérale de I-131-MIBG (méta-iodobenzylguanidine marquée à l'iode-131)
92.26.10↔	Protonthérapie, sans guidage par l'image, jusqu'à 2 champs d'irradiation	92.28.22↔	Radioimmunothérapie par iode 131 [I-131] tositumomab, par voie parentérale
92.26.11↔	Protonthérapie, positionnement guidé par l'image, jusqu'à 2 champs d'irradiation	92.28.23↔	Radioimmunothérapie par autres anticorps, parentérale
92.26.20↔	Protonthérapie, sans guidage par l'image, plus de 2 champs d'irradiation	92.28.31↔	Radio-chimioembolisation intravasculaire sélective par le I-131-lipiodol
92.26.21↔	Protonthérapie, positionnement guidé par l'image, plus de 2 champs d'irradiation	92.28.32↔	Radiothérapie intravasculaire sélective (SIRT) par embolisation avec des microsphères marquées à l'yttrium-90
92.26.99↔	Autre téléradiothérapie par particule radioactive, autre	92.28.33↔	Brachythérapie endovasculaire au rhénium-188
92.27.00↔	Implantation ou insertion d'élément radioactif (brachythérapie par des sources scellées de radionucléides), surface corporelle, site d'application autre ou non spécifié	92.28.99↔	Injection, instillation ou administration orale de radio-isotopes, autre
92.27.10↔	Implantation ou insertion d'élément radioactif (brachythérapie par des sources scellées de radionucléides), organes génitaux féminins, SAP	92.29.00↔	Brachythérapie par des sources scellées de radionucléides, SAP
92.27.11↔	Implantation ou insertion d'élément radioactif (brachythérapie par des sources scellées de radionucléides), intra-utérine	92.29.09↔	Autre brachythérapie par des sources scellées de radionucléides
92.27.12↔	Implantation ou insertion d'élément radioactif (brachythérapie par des sources scellées de radionucléides), intravaginale	92.29.11↔	Brachythérapie interstitielle par implantation de sources radioactives amovibles dans un seul plan, faible débit de dose
92.27.13↔	Implantation ou insertion d'élément radioactif (brachythérapie par des sources scellées de radionucléides), intra-utérine et intravaginale combinée	92.29.12↔	Brachythérapie interstitielle par implantation de sources radioactives amovibles dans un seul plan, débit de dose pulsé (pulsed dose rate)
92.27.21↔	Implantation ou insertion d'élément radioactif (brachythérapie par des sources scellées de radionucléides), surface corporelle	92.29.13↔	Brachythérapie interstitielle par implantation de sources radioactives amovibles dans un seul plan, haut débit de dose
92.27.22↔	Implantation ou insertion d'élément radioactif (brachythérapie par des sources scellées de radionucléides), intracavitaire	92.29.19↔	Brachythérapie interstitielle par implantation de sources radioactives amovibles dans un seul plan, autre
92.27.23↔	Implantation ou insertion d'élément radioactif (brachythérapie par des sources scellées de radionucléides), intraluminaire	92.29.21↔	Brachythérapie interstitielle par implantation de sources radioactives amovibles en fonction du volume dans plusieurs plans, faible débit de dose
92.27.30↔	Implantation ou insertion d'élément radioactif (brachythérapie par des sources scellées de radionucléides), vaisseau non spécifié	92.29.22↔	Brachythérapie interstitielle par implantation de sources radioactives amovibles en fonction du volume dans plusieurs plans, débit de dose pulsé (pulsed dose rate)
92.27.31↔	Implantation ou insertion d'élément radioactif (brachythérapie par des sources scellées de radionucléides), vaisseau coronaire	92.29.23↔	Brachythérapie interstitielle par implantation de sources radioactives amovibles en fonction du volume dans plusieurs plans, haut débit de dose
92.27.39↔	Implantation ou insertion d'élément radioactif (brachythérapie par des sources scellées de radionucléides), autre vaisseau	92.29.24↔	Brachythérapie par implantation peropératoire de sources radioactives amovibles dans plusieurs plans, haut débit de dose
92.27.40↔	Implantation ou insertion peropératoires d'élément radioactif (brachythérapie par des sources scellées de radionucléides)	92.29.29↔	Brachythérapie interstitielle par implantation de sources radioactives amovibles en fonction du volume dans plusieurs plans, autre
92.27.70↔	Moulages radioactifs, SAP	92.29.31↔	Brachythérapie interstitielle par implantation de sources radioactives permanentes, jusqu'à 10 sources
92.27.71↔	Moulages radioactifs: construction et application de moulage radioactif superficiel	92.29.32↔	Brachythérapie interstitielle par implantation de sources radioactives permanentes, de 11 à 15 sources
92.27.72↔	Moulages radioactifs: construction et pose d'applicateur non utilisé sur la surface corporelle	92.29.33↔	Brachythérapie interstitielle par implantation de sources radioactives permanentes, de 16 à 20 sources
92.27.73↔	Moulages radioactifs: construction et pose d'applicateur oculaire	92.29.34↔	Brachythérapie interstitielle par implantation de sources radioactives permanentes, de 21 à 25 sources
92.27.79↔	Autres moulages radioactifs	92.29.35↔	Brachythérapie interstitielle par implantation de sources radioactives permanentes, de 26 à 30 sources
92.28.00↔	Injection, instillation ou administration orale de radio-isotope, SAP	92.29.36↔	Brachythérapie interstitielle par implantation de sources radioactives permanentes, de 31 à 35 sources
92.28.01↔	Instillation d'un radionucléide libre dans l'articulation	92.29.37↔	Brachythérapie interstitielle par implantation de sources radioactives permanentes, de 36 à 40 sources
92.28.02↔	Traitement à l'iode radioactif, dose thérapeutique de I-131 jusqu'à 1,2 GBq, sans administration de thyrotropine recombinante (rh-TSH)	92.29.38↔	Brachythérapie interstitielle par implantation de sources radioactives permanentes, de 41 à 45 sources
92.28.03↔	Traitement à l'iode radioactif, dose thérapeutique de I-131 jusqu'à 1,2 GBq, avec administration de thyrotropine recombinante (rh-TSH)	92.29.39↔	Brachythérapie interstitielle par implantation de sources radioactives permanentes, de 46 à 50 sources
92.28.04↔	Traitement à l'iode radioactif, dose thérapeutique de I-131 de plus de 1,2 GBq à moins de 5 GBq, sans administration de thyrotropine recombinante (rh-TSH)	92.29.3a↔	Brachythérapie interstitielle par implantation de sources radioactives permanentes, de 51 à 55 sources
92.28.05↔	Traitement à l'iode radioactif, dose thérapeutique de I-131 de plus de 1,2 GBq à moins de 5 GBq, avec administration de thyrotropine recombinante (rh-TSH)	92.29.3b↔	Brachythérapie interstitielle par implantation de sources radioactives permanentes, de 56 à 60 sources
92.28.06↔	Traitement à l'iode radioactif, dose thérapeutique de I-131 de 5 GBq et plus, sans administration de thyrotropine recombinante (rh-TSH)	92.29.3c↔	Brachythérapie interstitielle par implantation de sources radioactives permanentes, de 61 à 65 sources
		92.29.3d↔	Brachythérapie interstitielle par implantation de sources radioactives permanentes, de 66 à 70 sources

92.29.3e↔	Brachythérapie interstitielle par implantation de sources radioactives permanentes, 71 sources et plus	92.33.11↔	Autre radiothérapie de haut voltage: radiochirurgie stéréotaxique, en un temps, extracérébrale
92.29.40↔	Brachythérapie par applicateurs superficiels, SAP	92.39.01↔	Autre radiothérapie de haut voltage, radiochirurgie stéréotaxique, fractionnée, cérébrale, SAP
92.29.49↔	Autre brachythérapie par applicateurs superficiels	92.39.11↔	Autre radiothérapie de haut voltage, radiochirurgie stéréotaxique, fractionnée, extracérébrale, SAP
92.29.51↔	Enlèvement de sources scellées de radionucléides ou d'applicateurs inactifs sous anesthésie	92.39.20↔	Autre radiothérapie de haut voltage, radiochirurgie stéréotaxique, fractionnée: cérébrale, radiothérapie à intensité modulée
92.30.00↔	Radiochirurgie stéréotaxique en un temps, SAP	92.39.21↔	Autre radiothérapie de haut voltage, radiochirurgie stéréotaxique, fractionnée: cérébrale, Intensity Modulated Arc Therapy (IMAT).
92.30.01↔	Radiochirurgie stéréotaxique, en un temps: cérébrale, SAP	92.39.22↔	Autre radiothérapie de haut voltage, radiochirurgie stéréotaxique, fractionnée: cérébrale, guidée par l'image
92.30.02↔	Radiochirurgie stéréotaxique, en un temps: extracérébrale, SAP	92.39.29↔	Autre radiothérapie de haut voltage, radiochirurgie stéréotaxique, fractionnée, extracérébrale, autre
92.30.20↔	Radiochirurgie stéréotaxique, en un temps: cérébrale, radiothérapie à intensité modulée	92.39.30↔	Autre radiothérapie de haut voltage, radiochirurgie stéréotaxique, fractionnée: extracérébrale, radiothérapie avec modulation d'intensité
92.30.21↔	Radiochirurgie stéréotaxique, en un temps: cérébrale, Intensity Modulated Arc Therapy (IMAT).	92.39.31↔	Autre radiothérapie de haut voltage, radiochirurgie stéréotaxique, fractionnée: extracérébrale, Intensity Modulated Arc Therapy (IMAT).
92.30.22↔	Radiochirurgie stéréotaxique, en un temps: cérébrale, guidée par l'image	92.39.32↔	Autre radiothérapie de haut voltage, radiochirurgie stéréotaxique, fractionnée: extracérébrale, guidée par l'image
92.30.30↔	Radiochirurgie stéréotaxique, en un temps: extracérébrale, radiothérapie avec modulation d'intensité	92.39.39↔	Autre radiothérapie de haut voltage, radiochirurgie stéréotaxique, fractionnée, extracérébrale, autre
92.30.31↔	Radiochirurgie stéréotaxique, en un temps: extracérébrale, Intensity Modulated Arc Therapy (IMAT).	92.41↔	Radiothérapie par électrons peropérateur
92.30.32↔	Radiochirurgie stéréotaxique, en un temps: extracérébrale, guidée par l'image		
92.30.99↔	Radiochirurgie stéréotaxique, en un temps, autre		
92.31.00↔	Radiochirurgie à photons non spécifiée, cérébrale		
92.31.10↔	Radiochirurgie à photons non spécifiée, extracérébrale		
92.32.00↔	Radiochirurgie photonique multisources, SAP		
92.32.01↔	Radiochirurgie photonique multisources: gamma-knife		
92.33.00↔	Radiochirurgie aux particules, SAP		
92.33.01↔	Autre radiothérapie de haut voltage: radiochirurgie stéréotaxique, en un temps, cérébrale		

procédure G16-7

29.33.00↔	Pharyngectomie (partielle), SAP	38.35.12↔	Résection du tronc brachio-céphalique, avec anastomose
29.33.10↔	Pharyngectomie partielle, sans reconstruction	38.35.13↔	Résection de l'artère pulmonaire, avec anastomose
29.33.11↔	Pharyngectomie partielle, reconstruction par lambeau pédiculé régional ou distal	38.35.19↔	Résection d'artères thoraciques, avec anastomose, autre
29.33.12↔	Pharyngectomie partielle, reconstruction avec greffon libre microvascularisé et anastomosé	38.35.20↔	Résection de veines thoraciques, avec anastomose, SAP
29.33.20↔	Pharyngectomie totale, reconstruction par lambeau pédiculé régional ou distal	38.35.21↔	Résection de la veine pulmonaire, avec anastomose
29.33.21↔	Pharyngectomie totale, reconstruction avec greffon libre microvascularisé et anastomosé, greffon intestinal libre ou anastomose œso-gastrique	38.35.22↔	Résection de la veine sous-clavière, avec anastomose
29.33.99↔	Pharyngectomie (partielle), autre	38.35.23↔	Résection de la veine cave supérieure, avec anastomose
31.73↔	Fermeture d'autre fistule de la trachée	38.35.28↔	Résection de veines thoraciques et d'autres veines profondes, avec anastomose
34.84↔	Autre réparation du diaphragme	38.35.29↔	Résection de veines thoraciques, avec anastomose, autre
37.31.00↔	Péricardectomie, SAP	38.35.99↔	Résection de vaisseaux thoraciques, avec anastomose, autre
37.31.10↔	Péricardectomie partielle	38.36.00↔	Résection d'artères abdominales, avec anastomose, SAP
37.31.20↔	Péricardectomie totale	38.36.10↔	Résection d'artères viscérales, avec anastomose, SAP
37.31.30↔	Excision d'adhérences du péricarde	38.36.11↔	Résection du tronc coeliaque, avec anastomose
37.31.99↔	Péricardectomie, autre	38.36.12↔	Résection de l'artère gastrique, avec anastomose
38.04.00↔	Incision de l'aorte, SAP	38.36.13↔	Résection de l'artère hépatique, avec anastomose
38.04.10↔	Incision de l'aorte ascendante et de la crosse aortique	38.36.14↔	Résection de l'artère splénique, avec anastomose
38.04.20↔	Incision de l'aorte descendante	38.36.15↔	Résection de l'artère rénale, avec anastomose
38.04.30↔	Incision de l'aorte abdominale	38.36.16↔	Résection de l'artère mésentérique, avec anastomose
38.04.99↔	Incision de l'aorte, autre	38.36.17↔	Résection de l'artère iliaque, avec anastomose
38.05.00↔	Incision d'autres vaisseaux thoraciques, SAP	38.36.19↔	Résection d'artères viscérales, avec anastomose, autre
38.05.10↔	Incision d'autres artères thoraciques	38.36.99↔	Résection d'artères abdominales, avec anastomose, autre
38.05.20↔	Incision de veines thoraciques, SAP	38.45.00↔	Résection de vaisseau thoracique, avec remplacement, SAP
38.05.21↔	Incision de veines thoraciques profondes	38.45.10↔	Résection de l'aorte thoracique avec remplacement, SAP
38.05.29↔	Incision de veines thoraciques, autre	38.45.11↔	Résection de l'aorte ascendante ou de la crosse aortique, avec remplacement
38.05.99↔	Incision d'autres vaisseaux thoraciques, autre	38.45.12↔	Résection de l'aorte thoracique, avec remplacement
38.07.00↔	Incision de veines abdominales, SAP	38.45.13↔	Résection de l'aorte thoraco-abdominale, avec remplacement
38.07.10↔	Incision de veines abdominales profondes, SAP	38.45.14↔	Résection de l'aorte thoracique avec remplacement par prothèse hybride
38.07.11↔	Incision de la veine cave inférieure	38.45.19↔	Résection de l'aorte thoracique avec remplacement, autre
38.07.12↔	Incision de la veine iliaque	38.45.20↔	Résection d'autres vaisseaux thoraciques, avec remplacement, SAP
38.07.19↔	Incision de veines abdominales profondes, autre	38.45.21↔	Résection de l'artère pulmonaire, avec remplacement
38.07.99↔	Incision de veines abdominales, autre	38.45.22↔	Résection du tronc brachio-céphalique, avec remplacement
38.35.00↔	Résection de vaisseaux thoraciques, avec anastomose, SAP	38.45.29↔	Résection d'autres artères thoraciques, avec remplacement
38.35.10↔	Résection d'artères thoraciques, avec anastomose, SAP	38.45.30↔	Résection de veine thoracique, avec remplacement, SAP
38.35.11↔	Résection de l'artère sous-clavière, avec anastomose	38.45.31↔	Résection de la veine cave supérieure, avec remplacement

38.45.38↔ Résection d'autres veines thoraciques profondes, avec remplacement	39.56.20↔ Réparation de vaisseaux du membre supérieur avec patch de tissu, SAP
38.45.39↔ Résection de veines thoraciques, avec remplacement, autre	39.56.21↔ Réparation d'artères du membre supérieur avec patch de tissu
38.45.99↔ Résection de vaisseaux thoraciques, avec remplacement, autre	39.56.22↔ Réparation de la veine sous-clavière, de la veine axillaire et de la veine brachio-céphalique avec patch de tissu
38.47.00↔ Résection de veines abdominales, avec remplacement, SAP	39.56.23↔ Réparation d'autres veines profondes du membre supérieur avec patch de tissu
38.47.10↔ Résection de veines abdominales profondes, avec remplacement, SAP	39.56.29↔ Réparation de vaisseaux du membre supérieur avec patch de tissu, autre
38.47.11↔ Résection de la veine cave inférieure, avec remplacement	39.56.30↔ Réparation de vaisseaux thoraciques avec patch de tissu, SAP
38.47.12↔ Résection de la veine iliaque, avec remplacement	39.56.31↔ Réparation de l'aorte thoracique avec patch de tissu
38.47.19↔ Résection de veines abdominales profondes, avec remplacement, autre	39.56.32↔ Réparation de la veine pulmonaire avec patch de tissu
38.47.99↔ Résection de veines abdominales, avec remplacement, autre	39.56.33↔ Réparation de la veine cave supérieure avec patch de tissu
38.63.00↔ Autre excision de vaisseaux de membre supérieur, SAP	39.56.39↔ Réparation de vaisseaux thoraciques avec patch de tissu, autre
38.63.10↔ Autre excision d'artères de membre supérieur, SAP	39.56.40↔ Réparation d'artères abdominales avec patch de tissu, SAP
38.63.11↔ Autre excision d'artères de la main	39.56.41↔ Réparation de l'aorte abdominale avec patch de tissu
38.63.19↔ Autre excision d'artères de membre supérieur, autre	39.56.42↔ Réparation du tronc coeliaque avec patch de tissu
38.63.20↔ Autre excision de veines de membre supérieur, SAP	39.56.43↔ Réparation de l'artère gastrique avec patch de tissu
38.63.21↔ Autre excision de veines profondes de membre supérieur	39.56.44↔ Réparation de l'artère hépatique avec patch de tissu
38.63.29↔ Autre excision de veines de membre supérieur, autre	39.56.45↔ Réparation de l'artère splénique avec patch de tissu
38.63.99↔ Autre excision de vaisseaux de membre supérieur, autre	39.56.46↔ Réparation de l'artère rénale avec patch de tissu
38.64.00↔ Autre excision de l'aorte, SAP	39.56.47↔ Réparation de l'artère mésentérique avec patch de tissu
38.64.10↔ Autre excision de l'aorte thoracique	39.56.48↔ Réparation de l'artère iliaque avec patch de tissu
38.64.20↔ Autre excision de l'aorte abdominale	39.56.49↔ Réparation d'artères abdominales avec patch de tissu, autre
38.64.99↔ Autre excision de l'aorte, autre	39.56.50↔ Réparation de veines abdominales avec patch de tissu, SAP
38.65.00↔ Autre excision de vaisseaux thoraciques, SAP	39.56.51↔ Réparation de la veine cave inférieure avec patch de tissu
38.65.10↔ Autre excision d'artères thoraciques	39.56.52↔ Réparation de la veine iliaque avec patch de tissu
38.65.20↔ Autre excision de veines thoraciques, SAP	39.56.59↔ Réparation de veines abdominales avec patch de tissu, autre
38.65.21↔ Autre excision de la veine cave supérieure	39.56.60↔ Réparation de vaisseaux du membre inférieur avec patch de tissu, SAP
38.65.22↔ Autre excision d'autres veines thoraciques profondes	39.56.61↔ Réparation d'artères du membre inférieur avec patch de tissu
38.65.29↔ Autre excision de veines thoraciques, autre	39.56.62↔ Réparation de la veine fémorale et de la veine poplitée avec patch de tissu
38.65.99↔ Autre excision de vaisseaux thoraciques, autre	39.56.63↔ Réparation d'autres veines profondes du membre inférieur avec patch de tissu
38.85.00↔ Autre occlusion chirurgicale d'autres vaisseaux thoraciques, SAP	39.56.64↔ Réparation de veines superficielles de la cuisse avec patch de tissu
38.85.10↔ Autre occlusion chirurgicale d'autres artères thoraciques, SAP	39.56.69↔ Réparation de vaisseaux du membre inférieur avec patch de tissu, autre
38.85.11↔ Autre occlusion chirurgicale de l'artère sous-clavière	39.56.99↔ Réparation de vaisseau sanguin avec patch de tissu (plastie), autre
38.85.12↔ Autre occlusion chirurgicale de l'artère pulmonaire	39.57.00↔ Réparation de vaisseau sanguin avec patch synthétique (plastie), SAP
38.85.13↔ Autre occlusion chirurgicale du tronc brachio-céphalique	39.57.10↔ Réparation de vaisseaux de la tête et du cou avec patch synthétique, SAP
38.85.19↔ Autre occlusion chirurgicale d'autres artères thoraciques, autre	39.57.11↔ Réparation de vaisseaux intracrâniens avec patch synthétique
38.85.20↔ Autre occlusion chirurgicale de veines thoraciques, SAP	39.57.12↔ Réparation d'artères extracrâniennes de la tête et du cou avec patch synthétique
38.85.21↔ Autre occlusion chirurgicale de la veine cave supérieure	39.57.13↔ Réparation de la veine jugulaire avec patch synthétique
38.85.22↔ Autre occlusion chirurgicale de la veine pulmonaire	39.57.19↔ Réparation de vaisseaux de la tête et du cou avec patch synthétique, autre
38.85.23↔ Autre occlusion chirurgicale de la veine sous-clavière	39.57.20↔ Réparation de vaisseaux du membre supérieur avec patch synthétique, SAP
38.85.28↔ Autre occlusion chirurgicale d'autres veines thoraciques profondes	39.57.21↔ Réparation d'artères du membre supérieur avec patch synthétique
38.85.29↔ Autre occlusion chirurgicale de veines thoraciques, autre	39.57.22↔ Réparation de la veine sous-clavière, de la veine axillaire et de la veine brachio-céphalique avec patch synthétique
38.85.99↔ Autre occlusion chirurgicale d'autres vaisseaux thoraciques, autre	39.57.23↔ Réparation d'autres veines profondes du membre supérieur avec patch synthétique
39.10↔ Shunt veineux intra-abdominal, SAP	39.57.29↔ Réparation de vaisseaux du membre supérieur avec patch synthétique, autre
39.11.00↔ Création et révision de shunt portosystémique, TIPSS, SAP	39.57.30↔ Réparation de vaisseaux thoraciques avec patch synthétique, SAP
39.11.11↔ Création de shunt portosystémique, recours à l'angioplastie percutanée (à ballonnet)	39.57.31↔ Réparation de l'aorte thoracique avec patch synthétique
39.11.12↔ Création de shunt portosystémique, thrombolyse et thrombectomie percutanées	39.57.32↔ Réparation de la veine pulmonaire avec patch synthétique
39.11.13↔ Création de shunt portosystémique, utilisation d'un stent	39.57.33↔ Réparation de la veine cave supérieure avec patch synthétique
39.11.21↔ Révision de shunt portosystémique, fermeture percutanée	39.57.39↔ Réparation de vaisseaux thoraciques avec patch synthétique, autre
39.11.22↔ Révision de shunt portosystémique, recours à l'insertion d'un stent	39.57.40↔ Réparation d'artères abdominales avec patch synthétique, SAP
39.11.23↔ Révision de shunt portosystémique avec thrombectomie et thrombolyse percutanées	39.57.41↔ Réparation de l'aorte abdominale avec patch synthétique
39.11.24↔ Révision de shunt portosystémique avec réduction percutanée du diamètre d'un shunt portosystémique existant	39.57.42↔ Réparation du tronc coeliaque avec patch synthétique
39.11.99↔ Création et révision de shunt portosystémique, TIPSS, autre	39.57.43↔ Réparation de l'artère gastrique avec patch synthétique
39.19↔ Shunt veineux intra-abdominal, autre	
39.56.00↔ Réparation de vaisseau sanguin, avec patch de tissu (plastie), SAP	
39.56.10↔ Réparation de vaisseaux de la tête et du cou avec patch de tissu, SAP	
39.56.11↔ Réparation de vaisseaux intracrâniens avec patch de tissu	
39.56.12↔ Réparation de la veine jugulaire avec patch de tissu	
39.56.19↔ Réparation de vaisseaux de la tête et du cou avec patch de tissu, autre	

39.57.44↔	Réparation de l'artère hépatique avec patch synthétique	42.99.3a↔	Enlèvement d'un système anti-reflux soutenant la fonction du sphincter œsophagien, chirurgical ouvert
39.57.45↔	Réparation de l'artère splénique avec patch synthétique	42.99.3b↔	Enlèvement d'un système anti-reflux soutenant la fonction du sphincter œsophagien, laparoscopique
39.57.46↔	Réparation de l'artère rénale avec patch synthétique	42.99.3c↔	Enlèvement d'une sonde de système anti-reflux soutenant la fonction du sphincter œsophagien, chirurgical ouvert
39.57.47↔	Réparation de l'artère mésentérique avec patch synthétique	42.99.3d↔	Enlèvement d'une sonde de système anti-reflux soutenant la fonction du sphincter œsophagien, laparoscopique
39.57.48↔	Réparation de l'artère iliaque avec patch synthétique	42.99.3e↔	Révision sans remplacement d'un système anti-reflux soutenant la fonction du sphincter œsophagien, chirurgicale ouverte
39.57.49↔	Réparation d'artères abdominales avec patch synthétique, autre	42.99.3f↔	Révision sans remplacement d'un système anti-reflux soutenant la fonction du sphincter œsophagien, laparoscopique
39.57.50↔	Réparation de veines abdominales avec patch synthétique, SAP	42.99.42↔	Ligature par anse largable et clipping œsophagien, par chirurgie ouverte
39.57.51↔	Réparation de la veine cave inférieure avec patch synthétique	43.0↔	Gastrotomie
39.57.52↔	Réparation de la veine iliaque avec patch synthétique	43.5↔	Gastrectomie partielle, avec anastomose œsophagienne
39.57.59↔	Réparation de veines abdominales avec patch synthétique, autre	43.6x.00↔	Gastrectomie partielle, avec anastomose duodénale, SAP
39.57.60↔	Réparation de vaisseaux du membre inférieur avec patch synthétique, SAP	43.6x.10↔	Réséction du pylore avec anastomose duodénale
39.57.61↔	Réparation d'artères du membre inférieur avec patch synthétique	43.6x.20↔	Opération de Billroth I
39.57.62↔	Réparation de la veine fémorale et de la veine poplitée avec patch synthétique	43.6x.99↔	Gastrectomie partielle, avec anastomose duodénale, autre
39.57.63↔	Réparation d'autres veines profondes du membre inférieur avec patch synthétique	43.70↔	Gastrectomie partielle, avec anastomose jéjunale et iléale, SAP
39.57.64↔	Réparation de veines superficielles de la cuisse avec patch synthétique	43.71.11↔	Gastrectomie partielle (réséction des 2/3) avec anastomose jéjunale
39.57.69↔	Réparation de vaisseaux du membre inférieur avec patch synthétique, autre	43.71.21↔	Gastrectomie partielle (réséction des 4/5) avec anastomose jéjunale
39.57.99↔	Réparation de vaisseau sanguin avec patch synthétique (plastie), autre	43.72.11↔	Gastrectomie partielle (réséction des 2/3) avec anastomose iléale
39.58↔	Réparation de vaisseau sanguin, avec patch de type non précisé	43.72.21↔	Gastrectomie partielle (réséction des 4/5) avec anastomose iléale
42.01↔	Incision de membrane œsophagienne	43.79↔	Gastrectomie partielle, avec anastomose jéjunale et iléale, autres
42.09.00↔	Autre incision de l'œsophage, SAP	43.89.00↔	Autre gastrectomie partielle, SAP
42.09.11↔	Autre incision chirurgicale ouverte de l'œsophage	43.89.09↔	Autre gastrectomie partielle, autre
42.09.12↔	Autre incision laparoscopique de l'œsophage	43.89.10↔	Réséction segmentaire de l'estomac
42.09.99↔	Autre incision de l'œsophage, autre	43.89.20↔	Dérivation bilio-pancréatique de l'estomac selon Scopinaro, technique à ciel ouvert
42.10↔	Œsophagostomie, SAP	43.89.21↔	Dérivation bilio-pancréatique de l'estomac selon Scopinaro, par laparoscopie
42.11↔	Œsophagostomie cervicale	43.89.30↔	Dérivation bilio-pancréatique de l'estomac avec switch duodénal [BPD-DS], chirurgicale ouverte
42.12↔	Extériorisation du sac œsophagien	43.89.31↔	Dérivation bilio-pancréatique de l'estomac avec switch duodénal [BPD-DS], laparoscopique
42.19↔	Autre fistulisation externe de l'œsophage	43.89.40↔	Tubulisation gastrique (sleeve resection), technique à ciel ouvert
42.25↔	Biopsie de l'œsophage à ciel ouvert	43.89.41↔	Tubulisation gastrique (sleeve resection), par laparoscopie
42.31↔	Excision locale de diverticule œsophagien	43.89.42↔	Sleeve resection après mise en place d'un anneau gastrique, chirurgicale ouverte
42.32↔	Excision locale d'autre lésion ou tissu œsophagien	43.89.43↔	Sleeve resection après mise en place d'un anneau gastrique, laparoscopique
42.39↔	Autre destruction de lésion ou de tissu œsophagien	43.89.44↔	Re-sleeve resection, chirurgicale ouverte
42.40↔	Œsophagectomie, SAP	43.89.45↔	Re-sleeve resection, laparoscopique
42.41.00↔	Œsophagectomie partielle, SAP	43.89.50↔	Switch duodénal après sleeve resection (seconde intervention), technique à ciel ouvert
42.41.10↔	Œsophagectomie partielle, sans rétablissement de continuité	43.89.51↔	Switch duodénal après sleeve resection (seconde intervention), par laparoscopie
42.41.20↔	Œsophagectomie partielle, avec rétablissement de continuité	43.89.61↔	Gastrectomie partielle avec gastro-gastrostomie
42.41.99↔	Œsophagectomie partielle, autre	44.00↔	Vagotomie, SAP
42.42.00↔	Œsophagectomie totale, SAP	44.01↔	Vagotomie tronculaire
42.42.10↔	Œsophagectomie totale, sans rétablissement de la continuité	44.02↔	Vagotomie supersélective
42.42.20↔	Œsophagectomie totale avec rétablissement de la continuité, par voie transmédiastinale	44.03↔	Autre vagotomie sélective
42.42.21↔	Œsophagectomie totale avec rétablissement de la continuité, par voie thoraco-abdominale	44.15↔	Biopsie ouverte de l'estomac
42.42.29↔	Œsophagectomie totale avec rétablissement de la continuité, par autre abord	44.21↔	Dilatation du pylore par incision
42.42.99↔	Œsophagectomie totale, autre	44.29↔	Autre pyloroplastie
42.82↔	Suture de lacération de l'œsophage	44.31.00↔	Bypass gastrique, SAP
42.83↔	Fermeture d'œsophagostomie	44.31.09↔	Bypass gastrique, autre
42.88.00↔	Enlèvement de prothèse de l'œsophage, SAP	44.31.11↔	Bypass gastrique proximal, chirurgical ouvert
42.88.11↔	Enlèvement chirurgical ouvert de prothèse de l'œsophage	44.31.12↔	Bypass gastrique proximal, laparoscopique
42.88.12↔	Enlèvement de prothèse de l'œsophage, par laparoscopie	44.31.13↔	Bypass gastrique proximal après Sleeve resection, intervention inverse, chirurgical ouvert
42.88.99↔	Enlèvement de prothèse de l'œsophage, autre	44.31.14↔	Bypass gastrique proximal après Sleeve resection, intervention inverse, laparoscopique
42.89↔	Autre réparation de l'œsophage	44.31.15↔	Bypass gastrique proximal après Gastric Banding, à la suite d'une intervention bariatrique, chirurgical ouvert
42.99.10↔	Autre opération de l'œsophage, opération de dévascularisation de l'œsophage		
42.99.35↔	Implantation d'un système anti-reflux pour soutenir la fonction du sphincter œsophagien, chirurgicale ouverte		
42.99.36↔	Implantation d'un système anti-reflux pour soutenir la fonction du sphincter œsophagien, laparoscopique		
42.99.37↔	Implantation d'une sonde de système anti-reflux pour soutenir la fonction du sphincter œsophagien, chirurgicale ouverte		
42.99.38↔	Implantation d'une sonde de système anti-reflux pour soutenir la fonction du sphincter œsophagien, laparoscopique		

44.31.16↔	Bypass gastrique proximal après Gastric Banding, à la suite d'une intervention bariatrique, laparoscopique	44.69↔	Autre réparation de l'estomac
44.31.21↔	Bypass gastrique distal, chirurgical ouvert	44.91↔	Ligature de varices gastriques
44.31.22↔	Bypass gastrique distal, laparoscopique	44.92↔	Manipulation peropératoire de l'estomac
44.31.31↔	Omega-loop Gastric Bypass, par chirurgie ouverte	44.95.21↔	Gastroplastie verticale, par chirurgie ouverte
44.31.32↔	Omega-loop Gastric Bypass, par laparoscopie	44.95.22↔	Gastroplastie verticale, par laparoscopie
44.38↔	Gastro-entérostomie laparoscopique	45.50↔	Isolement de segment d'intestin, SAP
44.39↔	Autre gastro-entérostomie	45.51↔	Isolement de segment d'intestin grêle
44.40↔	Suture d'ulcère peptique, SAP	45.52↔	Isolement de segment du gros intestin
44.41↔	Suture d'ulcère gastrique	45.61↔	Résection segmentaire multiple d'intestin grêle
44.42↔	Suture d'ulcère duodénal	45.62↔	Autre résection partielle d'intestin grêle
44.49.00↔	Autre contrôle d'hémorragie gastrique ou duodénale, SAP	45.63.00↔	Exérèse totale de l'intestin grêle, SAP
44.49.10↔	Sclérose chirurgicale ouverte de varices gastriques	45.63.99↔	Exérèse totale de l'intestin grêle, autre
44.49.11↔	Sclérose laparoscopique de varices gastriques	45.70↔	Excision partielle du gros intestin, SAP
44.49.20↔	Ligature chirurgicale ouverte de varices gastriques	45.72.11↔	Résection iléo-caecale, chirurgica a cielo aperto
44.49.21↔	Ligature laparoscopique de varices gastriques	45.72.12↔	Résection iléo-caecale, par laparoscopie
44.49.30↔	Opération de dévascularisation fundique	45.73.11↔	Hémi-colectomie droite, par chirurgie ouverte
44.49.99↔	Autre contrôle d'hémorragie gastrique ou duodénale, autre	45.73.12↔	Hémi-colectomie droite, par laparoscopie
44.5x.00↔	Révision d'anastomose gastrique, SAP	45.74.11↔	Résection du côlon transverse, par chirurgie ouverte
44.5x.10↔	Révision d'anastomose gastrique après opération de Billroth I et II	45.74.12↔	Résection du côlon transverse, par laparoscopie
44.5x.21↔	Révision d'anastomose gastrique après bypass gastrique ou avec interposition intestinale, chirurgicale ouverte	45.75.11↔	Hémi-colectomie gauche, par chirurgie ouverte
44.5x.22↔	Révision d'anastomose gastrique après bypass gastrique ou avec interposition intestinale, laparoscopique	45.75.12↔	Hémi-colectomie gauche, par laparoscopie
44.5x.33↔	Révision de poche après bypass gastrique, sans recréation, par chirurgie ouverte	45.75.21↔	Hémi-colectomie gauche avec sigmoïdectomie, par chirurgie ouverte
44.5x.34↔	Révision de poche après bypass gastrique, sans recréation, par laparoscopie	45.75.22↔	Hémi-colectomie gauche avec sigmoïdectomie, par laparoscopie
44.5x.35↔	Révision de poche après bypass gastrique, avec recréation, par chirurgie ouverte	45.76.00↔	Sigmoïdectomie, SAP
44.5x.36↔	Révision de poche après bypass gastrique, avec recréation, par chirurgie ouverte	45.76.09↔	Sigmoïdectomie, autre
44.5x.41↔	Révision à la suite d'une dérivation bilio-pancréatique [BPD], chirurgicale ouverte	45.76.11↔	Sigmoïdectomie, par chirurgie ouverte
44.5x.42↔	Révision à la suite d'une dérivation bilio-pancréatique [BPD], laparoscopique	45.76.21↔	Sigmoïdectomie, par laparoscopie
44.5x.43↔	Intervention inversée à la suite d'une dérivation bilio-pancréatique [BPD], chirurgicale ouverte	45.77.11↔	Hémi-colectomie droite étendue, par chirurgie ouverte
44.5x.44↔	Intervention inversée à la suite d'une dérivation bilio-pancréatique [BPD], laparoscopique	45.77.12↔	Hémi-colectomie droite étendue, par laparoscopie
44.5x.51↔	Intervention inversée après bypass gastrique, chirurgicale ouverte	45.77.21↔	Hémi-colectomie gauche étendue, par chirurgie ouverte
44.5x.52↔	Intervention inversée après bypass gastrique, laparoscopique	45.77.22↔	Hémi-colectomie gauche étendue, par laparoscopie
44.5x.99↔	Révision d'anastomose gastrique, autre	45.78.11↔	Résection segmentaire, par chirurgie ouverte
44.61↔	Suture de lacération de l'estomac	45.78.12↔	Résection segmentaire, par laparoscopie
44.63.00↔	Fermeture d'autre fistule gastrique, SAP	45.78.21↔	Résection segmentaire multiple, par chirurgie ouverte
44.63.11↔	Fermeture chirurgicale ouverte d'autre fistule gastrique	45.78.22↔	Résection segmentaire multiple, par laparoscopie
44.63.12↔	Fermeture laparoscopique d'autre fistule gastrique	45.79↔	Autre excision partielle du gros intestin
44.63.99↔	Fermeture d'autre fistule gastrique, autre	45.80↔	Colectomie totale; SAP
44.64↔	Gastropexie	45.81.11↔	Colectomie, par chirurgie ouverte
44.65.00↔	Œsophago-gastroplastie, SAP	45.81.12↔	Colectomie, par laparoscopie
44.65.10↔	Œsophago-gastroplastie chirurgicale ouverte, plastie du cardia	45.82.11↔	Proctocolectomie, par chirurgie ouverte
44.65.20↔	Œsophago-gastroplastie chirurgicale ouverte, (hémi-)fundoplicature	45.82.12↔	Proctocolectomie, par laparoscopie
44.65.99↔	Œsophago-gastroplastie, autre	45.89↔	Colectomie totale, autre
44.66.00↔	Autres mesures de reconstruction de la fonction du sphincter gastro-œsophagien, SAP	45.90↔	Anastomose intestinale, SAP
44.66.11↔	Plastie hiatale lors d'une intervention bariatrique, chirurgicale ouverte	45.91↔	Anastomose entre intestin grêle et intestin grêle
44.66.99↔	Autres mesures de reconstruction de la fonction du sphincter gastro-œsophagien, autre	45.92.11↔	Anastomose entre l'intestin grêle et le rectum avec formation d'un réservoir (pouch)
44.67.00↔	Interventions laparoscopiques de restauration de fonction du sphincter gastro-œsophagien, SAP	45.92.12↔	Anastomose entre l'intestin grêle et le rectum avec formation d'un réservoir (pouch)
44.67.10↔	Interventions laparoscopiques de restauration de fonction du sphincter gastro-œsophagien, plastie laparoscopique du cardia	45.93↔	Anastomose entre intestin grêle et gros intestin
44.67.20↔	Interventions laparoscopiques de restauration de fonction du sphincter gastro-œsophagien, (hémi-)fundoplicature laparoscopique	45.94↔	Anastomose entre gros intestin et gros intestin
44.67.99↔	Interventions laparoscopiques de restauration de fonction du sphincter gastro-œsophagien, autre	45.95.11↔	Anastomose entre l'intestin grêle et l'anus avec formation d'un réservoir
44.68↔	Gastroplastie	45.95.12↔	Anastomose entre l'intestin grêle et l'anus sans formation de réservoir
		45.95.21↔	Anastomose entre le côlon et l'anus
		45.96↔	Anastomose entre le côlon et le rectum
		45.97.11↔	Création d'une anastomose basse sur l'intestin grêle, par chirurgie ouverte
		45.97.12↔	Création d'une anastomose basse sur l'intestin grêle, par laparoscopie
		45.98.11↔	Révision d'anastomose de l'intestin grêle
		45.98.12↔	Révision d'anastomose du gros intestin
		45.98.13↔	Revision d'une anastomose à l'anus
		45.99↔	Anastomose intestinale, autre
		46.10↔	Colostomie, SAP
		46.12.11↔	Colostomie terminale, par chirurgie ouverte
		46.12.12↔	Colostomie terminale, par laparoscopie
		46.15.11↔	Double colostomie, par chirurgie ouverte
		46.15.12↔	Double colostomie, par laparoscopie
		46.19↔	Colostomie, autre

46.20↔	Jéjunostomie et iléostomie, SAP	48.66.21↔	Résection antérieure du rectum, avec anastomose, par chirurgie ouverte
46.25.11↔	Jéjunostomie et iléostomie terminale, par chirurgie ouverte	48.66.22↔	Résection antérieure du rectum, avec entérostomie et fermeture du bout distal, par chirurgie ouverte
46.25.12↔	Jéjunostomie et iléostomie terminale, par laparoscopie	48.66.23↔	Résection antérieure du rectum, avec anastomose, par laparoscopie
46.26.11↔	Double jéjunostomie et iléostomie, par chirurgie ouverte	48.66.24↔	Résection antérieure du rectum, avec entérostomie et fermeture du bout distal, par laparoscopie
46.26.12↔	Double jéjunostomie et iléostomie, par laparoscopie	48.66.25↔	Résection antérieure du rectum, transanale
46.29↔	Jéjunostomie et iléostomie, autre	48.66.31↔	Résection antérieure profonde du rectum, avec anastomose, par chirurgie ouverte
46.2a↔	Réalisation d'une anastomose selon Bishop-Koop	48.66.32↔	Résection antérieure profonde du rectum, avec entérostomie et fermeture du bout distal, par chirurgie ouverte
46.33↔	Réalisation d'une duodénostomie	48.66.33↔	Résection antérieure profonde du rectum, avec anastomose, par laparoscopie
46.39↔	Autre entérostomie	48.66.34↔	Résection antérieure profonde du rectum, avec entérostomie et fermeture du bout distal, par laparoscopie
46.43.00↔	Révision de stomie artificielle du gros intestin, SAP	48.66.35↔	Résection antérieure profonde du rectum, avec anastomose, transanale
46.43.10↔	Plastie d'élargissement ou de resserrement de colostomie	48.69↔	Autre résection du rectum
46.43.11↔	Nouvelle implantation de colostomie	48.71↔	Suture de lacération du rectum
46.43.12↔	Ablation de la partie avancée d'une colostomie	48.72↔	Fermeture de proctostomie
46.43.20↔	Conversion d'une colostomie en stomie continente	48.75.00↔	Rectopexie abdominale, SAP
46.43.99↔	Autre révision de stomie artificielle du gros intestin, autre	48.75.09↔	Rectopexie abdominale, autre
46.52.10↔	Fermeture d'une double colostomie	48.75.11↔	Rectopexie abdominale, par chirurgie ouverte
46.52.20↔	Fermeture de colostomie terminale	48.75.21↔	Rectopexie abdominale, par laparoscopie
46.61↔	Fixation de l'intestin grêle à la paroi abdominale	48.76.10↔	Rectopexie par rectotomie postérieure
46.62↔	Autre fixation de l'intestin grêle	48.76.11↔	Autre rectopexie, résection de muqueuse extra-anales (selon Rehn-Delorme)
46.63↔	Fixation du gros intestin à la paroi abdominale	48.79↔	Autre réparation du rectum
46.64↔	Autre fixation du gros intestin	49.74↔	Transposition du muscle droit interne (muscle gracile) de la cuisse pour incontinence anale
46.71↔	Suture de lacération du duodénum	52.99.00↔	Autres opérations à ciel ouvert du pancréas, SAP
46.72.11↔	Fermeture chirurgicale ouverte de fistule duodénale	52.99.10↔	Autres opérations à ciel ouvert du pancréas, dilatation du canal pancréatique
46.72.12↔	Fermeture laparoscopique de fistule duodénale	52.99.20↔	Autres opérations à ciel ouvert du pancréas, réparation du canal pancréatique
46.73↔	Suture de lacération d'intestin grêle, sauf duodénale	52.99.99↔	Autres opérations à ciel ouvert du pancréas, autre
46.74.11↔	Fermeture chirurgicale ouverte de fistule d'intestin grêle, sauf duodénale	53.70↔	Réparation de hernie diaphragmatique, par voie abdominale, SAP
46.74.12↔	Fermeture laparoscopique de fistule d'intestin grêle, sauf duodénale	53.71.11↔	Opération de hernie diaphragmatique par voie abdominale, par chirurgie ouverte, sans implantation de membranes et filets
46.75↔	Suture de lacération du gros intestin	53.71.21↔	Opération de hernie diaphragmatique par voie abdominale, par chirurgie ouverte, avec implantation de membranes et filets
46.76.11↔	Fermeture chirurgicale ouverte de fistule du gros intestin	53.72.11↔	Opération de hernie diaphragmatique, par laparoscopie, sans implantation de membranes et filets
46.76.12↔	Fermeture laparoscopique de fistule du gros intestin	53.72.21↔	Opération de hernie diaphragmatique, par laparoscopie, avec implantation de membranes et filets
46.79.10↔	Suture d'autre lacération de l'intestin	53.79↔	Réparation de hernie diaphragmatique, par voie abdominale, autre
46.79.21↔	Fermeture chirurgicale ouverte d'autre fistule intestinale	53.80↔	Réparation de hernie diaphragmatique, par voie thoracique et thoraco-abdominale, SAP
46.79.22↔	Fermeture laparoscopique d'autre fistule intestinale	53.81↔	Plicature du diaphragme
46.79.30↔	Plastie d'élargissement ou de resserrement de l'intestin	53.82↔	Réparation (cure) de hernie parasternale
46.79.31↔	Allongement longitudinal de l'intestin selon Bianchi	53.83.11↔	Opération de hernie diaphragmatique par voie thoracique, par chirurgie ouverte, sans implantation de membranes et filets
46.79.32↔	Entéroplastie transverse sérielle [STEP]	53.83.21↔	Opération de hernie diaphragmatique par voie thoracique, par chirurgie ouverte, avec implantation de membranes et filets
46.79.39↔	Autre allongement de l'intestin	53.84.11↔	Opération de hernie diaphragmatique, par thoracoscopie, sans implantation de membranes et filets
46.79.40↔	Réalisation d'un réservoir, intestin grêle	53.84.21↔	Opération de hernie diaphragmatique, par thoracoscopie, avec implantation de membranes et filets
46.79.41↔	Réalisation d'un réservoir, gros intestin	53.85.11↔	Opération de hernie diaphragmatique, par voie thoraco-abdominale, par chirurgie ouverte, sans implantation de membranes et filets
46.79.50↔	Révision d'un réservoir, intestin grêle	53.85.21↔	Opération de hernie diaphragmatique par voie thoraco-abdominale, par chirurgie ouverte, avec implantation de membranes et filets
46.79.51↔	Révision d'un réservoir, gros intestin	53.89↔	Réparation de hernie diaphragmatique, par voie thoracique, autre
46.80↔	Manipulation intra-abdominale d'intestin, SAP	59.00↔	Dissection rétropéritonéale, SAP
46.81↔	Manipulation intra-abdominale d'intestin grêle	59.91↔	Excision de tissu péritréal ou périvésical
46.82↔	Manipulation intra-abdominale du gros intestin (côlon)		
46.97.00↔	Transplantation intestinale, SAP		
46.97.10↔	Transplantation intestinale, retransplantation d'intestin grêle durant la même hospitalisation		
46.97.99↔	Transplantation intestinale, autre		
48.1↔	Rectostomie		
48.41↔	Résection sous-muqueuse du rectum (opération de Soave)		
48.49↔	Autre résection du rectum avec abaissement du côlon		
48.50↔	Résection du rectum sans conservation du sphincter, SAP		
48.51↔	Résection abdomino-périnéale du rectum		
48.53↔	Résection abdomino-sacrée, sacro-périnéale et périnéale du rectum		
48.59↔	Résection du rectum sans conservation du sphincter, autre		
48.65↔	Résection du rectum selon Duhamel		
48.66.00↔	Résection du rectum avec conservation du sphincter, SAP		
48.66.09↔	Résection du rectum avec conservation du sphincter, autre		
48.66.11↔	Résection en manchette et résection tubulaire du rectum, avec anastomose, par chirurgie ouverte		
48.66.12↔	Résection en manchette et résection tubulaire du rectum, avec entérostomie et fermeture du bout distal, par chirurgie ouverte		
48.66.13↔	Résection en manchette et résection tubulaire du rectum, avec anastomose, par laparoscopie		
48.66.14↔	Résection en manchette et résection tubulaire du rectum, avec entérostomie et fermeture du bout distal, par laparoscopie		
48.66.15↔	Résection en manchette et résection tubulaire du rectum, transanale		

59.92↔	Autres opérations de tissu périmésal ou périvésical	70.73.00↔	Réparation de fistule recto-vaginale, SAP
70.72.00↔	Réparation de fistule colo-vaginale, SAP	70.73.10↔	Réparation de fistule recto-vaginale, par chirurgie ouverte (abdominale)
70.72.10↔	Réparation de fistule colo-vaginale, par chirurgie ouverte (abdominale)	70.73.20↔	Réparation de fistule recto-vaginale, par voie vaginale
70.72.20↔	Réparation de fistule colo-vaginale, par voie vaginale	70.73.30↔	Réparation de fistule recto-vaginale, par laparoscopie
70.72.30↔	Réparation de fistule colo-vaginale, par laparoscopie	70.73.99↔	Réparation de fistule recto-vaginale, autre
70.72.99↔	Réparation de fistule colo-vaginale, autre		

procédure G16-8

50.2a.11↔	Résection de kyste hépatique, par chirurgie ouverte	50.2a.2a↔	Hémihépatomie droite étendue, par chirurgie ouverte
50.2a.12↔	Résection de kyste hépatique, par laparoscopie	50.2a.2b↔	Hémihépatomie droite étendue, par laparoscopie
50.2a.21↔	Bisegmentectomie, par chirurgie ouverte	50.2a.2c↔	Autre résection de plusieurs segments contigus, par chirurgie ouverte
50.2a.22↔	Bisegmentectomie, par laparoscopie	50.2a.2d↔	Autre résection de plusieurs segments contigus, par laparoscopie
50.2a.23↔	Hémihépatomie gauche, par chirurgie ouverte	50.2b.11↔	Transsection hépatique et ligature de branches portales par chirurgie ouverte, 1ère étape ALPPS
50.2a.24↔	Hémihépatomie gauche, par laparoscopie	50.2b.12↔	Transsection hépatique et ligature de branches portales, par laparoscopie, 1ère étape ALPPS
50.2a.25↔	Hémihépatomie gauche étendue, par chirurgie ouverte		
50.2a.26↔	Hémihépatomie gauche étendue, par laparoscopie		
50.2a.27↔	Hémihépatomie droite, par chirurgie ouverte		
50.2a.28↔	Hémihépatomie droite, par laparoscopie		

ADRG G17**Autre résection rectale sans intervention particulière**

Procédure dans le tableau G17-1

DRG G17Z**Autre résection rectale sans intervention particulière****procédure G17-1**

48.41↔	Résection sous-muqueuse du rectum (opération de Soave)	48.66.15↔	Résection en manchette et résection tubulaire du rectum, transanale
48.49↔	Autre résection du rectum avec abaissement du côlon	48.66.21↔	Résection antérieure du rectum, avec anastomose, par chirurgie ouverte
48.50↔	Résection du rectum sans conservation du sphincter, SAP	48.66.23↔	Résection antérieure du rectum, avec anastomose, par laparoscopie
48.59↔	Résection du rectum sans conservation du sphincter, autre	48.66.25↔	Résection antérieure du rectum, transanale
48.65↔	Résection du rectum selon Duhamel	48.66.31↔	Résection antérieure profonde du rectum, avec anastomose, par chirurgie ouverte
48.66.00↔	Résection du rectum avec conservation du sphincter, SAP	48.66.33↔	Résection antérieure profonde du rectum, avec anastomose, par laparoscopie
48.66.09↔	Résection du rectum avec conservation du sphincter, autre	48.66.35↔	Résection antérieure profonde du rectum, avec anastomose, transanale
48.66.11↔	Résection en manchette et résection tubulaire du rectum, avec anastomose, par chirurgie ouverte	48.69↔	Autre résection du rectum
48.66.12↔	Résection en manchette et résection tubulaire du rectum, avec entérostomie et fermeture du bout distal, par chirurgie ouverte		
48.66.13↔	Résection en manchette et résection tubulaire du rectum, avec anastomose, par laparoscopie		
48.66.14↔	Résection en manchette et résection tubulaire du rectum, avec entérostomie et fermeture du bout distal, par laparoscopie		

ADRG G18**Interventions sur l'intestin grêle ou le colon ou autres interventions sur l'estomac, l'oesophage et le duodénum sans radiothérapie, sauf lors de néoformation maligne, âge < 3 ans, sans intervention pour malformation congénitale ou âge > 1 an**

Au moins un(e) procédure dans le tableau G18-3 ou procédure dans le tableau G18-4 et Âge < 3 années

DRG G18A**Interventions sur l'int. grêle et le côlon ou autres interv. sur l'estomac, l'oesophage et le duodénum sans radiothérapie, avec intervention hautement complexe ou diagnostic complexe ou procéd. de complication ou CC extrêmement sévères**

Au moins un(e) procédure dans le tableau G18-3 et diagnostic dans le tableau G18-1 ou procédure dans le tableau G18-5 ou au moins un(e) diagnostic dans le tableau G18-2 ou procédure dans le tableau G18-6 ou PCCL > 3 ou Procédures de complications

DRG G18B**Interventions sur l'int. grêle et le côlon ou autres interventions sur l'estomac, l'oesophage et le duodénum sans radiothérapie**

diagnostic G18-1

Q39.0	Atrésie de l'œsophage, sans fistule	Q42.3	Absence, atrésie et sténose congénitales de l'anus, sans fistule
Q39.1	Atrésie de l'œsophage avec fistule trachéo-œsophagienne	Q42.8	Absence, atrésie et sténose congénitales d'autres localisations du côlon
Q39.2	Fistule trachéo-œsophagienne congénitale, sans atrésie	Q42.9	Absence, atrésie et sténose congénitales du côlon, sans précision de localisation
Q39.3	Sténose et rétrécissement congénitaux de l'œsophage	Q43.1	Maladie de Hirschsprung
Q39.4	Ptérygion de l'œsophage	Q43.2	Autres anomalies fonctionnelles congénitales du côlon
Q39.5	Dilatation congénitale de l'œsophage	Q43.3	Malformations congénitales de fixation de l'intestin
Q39.6	Diverticule de l'œsophage (congénital)	Q43.40	Duplication de l'intestin grêle
Q39.8	Autres malformations congénitales de l'œsophage	Q43.41	Duplication du côlon
Q39.9	Malformation congénitale de l'œsophage, sans précision	Q43.42	Duplication du rectum
Q40.0	Sténose hypertrophique congénitale du pylore	Q43.49	Duplication de l'intestin, non précisée
Q40.1	Hernie hiatale congénitale	Q43.5	Ectopie de l'anus
Q40.2	Autres malformations congénitales précisées de l'estomac	Q43.6	Fistule congénitale du rectum et de l'anus
Q40.3	Malformation congénitale de l'estomac, sans précision	Q43.7	Persistance du cloaque
Q40.8	Autres malformations congénitales précisées des voies digestives supérieures	Q43.8	Autres malformations congénitales précisées de l'intestin
Q40.9	Malformation congénitale des voies digestives supérieures, sans précision	Q43.9	Malformation congénitale de l'intestin, sans précision
Q41.0	Absence, atrésie et sténose congénitales du duodénum	Q45.8	Autres malformations congénitales précisées de l'appareil digestif
Q41.1	Absence, atrésie et sténose congénitales du jéjunum	Q45.9	Malformation congénitale de l'appareil digestif, sans précision
Q41.2	Absence, atrésie et sténose congénitales de l'iléon	Q79.2	Exomphale
Q41.8	Absence, atrésie et sténose congénitales d'autres localisations précisées de l'intestin grêle	Q79.3	Gastroschisis
Q41.9	Absence, atrésie et sténose congénitales de l'intestin grêle, sans précision de localisation	Q79.4	Aplasia congénitale de la musculature abdominale
Q42.0	Absence, atrésie et sténose congénitales du rectum, avec fistule	Q79.5	Autres malformations congénitales de la paroi abdominale
Q42.1	Absence, atrésie et sténose congénitales du rectum, sans fistule	Q89.3	Situs inversus
Q42.2	Absence, atrésie et sténose congénitales de l'anus, avec fistule		

diagnostic G18-2

Q00.0	Anencéphalie	Q22.6	Hypoplasie du cœur droit
Q00.1	Cranio-rachischisis	Q23.0	Sténose congénitale de la valvule aortique
Q00.2	Inencéphalie	Q23.1	Insuffisance congénitale de la valvule aortique
Q01.0	Encéphalocèle frontale	Q23.2	Sténose mitrale congénitale
Q01.1	Encéphalocèle naso-frontale	Q23.3	Insuffisance mitrale congénitale
Q01.2	Encéphalocèle occipitale	Q23.4	Hypoplasie du cœur gauche
Q01.8	Encéphalocèle d'autres localisations	Q24.3	Sténose de l'infundibulum pulmonaire
Q01.9	Encéphalocèle, sans précision	Q24.4	Sténose sous-aortique congénitale
Q02	Microcéphalie	Q25.2	Atrésie de l'aorte
Q03.0	Malformations de l'aqueduc de Sylvius	Q25.3	Sténose de l'aorte (congénitale)
Q03.1	Atrésie des fentes de Luschka et du foramen de Magendie	Q25.5	Atrésie de l'artère pulmonaire
Q03.8	Autres hydrocéphalies congénitales	Q25.6	Sténose (congénitale) de l'artère pulmonaire
Q03.9	Hydrocéphalie congénitale, sans précision	Q26.0	Sténose congénitale de la veine cave
Q04.0	Malformations congénitales du corps calleux	Q26.2	Retour veineux pulmonaire anormal total
Q04.1	Arhinencéphalie	Q26.3	Retour veineux pulmonaire anormal partiel
Q04.2	Holoprosencéphalie	Q39.0	Atrésie de l'œsophage, sans fistule
Q04.3	Autres anomalies localisées du développement de l'encéphale	Q39.1	Atrésie de l'œsophage avec fistule trachéo-œsophagienne
Q04.4	Dysplasie du septum et des voies optiques	Q39.2	Fistule trachéo-œsophagienne congénitale, sans atrésie
Q04.5	Mégalencéphalie	Q39.3	Sténose et rétrécissement congénitaux de l'œsophage
Q05.0	Spina bifida cervical, avec hydrocéphalie	Q43.1	Maladie de Hirschsprung
Q05.1	Spina bifida thoracique, avec hydrocéphalie	Q44.2	Atrésie des voies biliaires
Q05.2	Spina bifida lombaire, avec hydrocéphalie	Q44.3	Sténose et rétrécissement congénitaux des voies biliaires
Q05.3	Spina bifida sacré, avec hydrocéphalie	Q60.1	Agénésie rénale, bilatérale
Q05.4	Spina bifida, avec hydrocéphalie, sans précision	Q60.4	Hypoplasie rénale bilatérale
Q07.0	Syndrome d'Arnold-Chiari	Q60.6	Syndrome de Potter
Q20.0	Tronc artériel commun	Q79.0	Hernie diaphragmatique congénitale
Q20.1	Ventricule droit à double issue [Double outlet right ventricle]	Q79.2	Exomphale
Q20.2	Ventricule gauche à double issue [Double outlet left ventricle]	Q79.3	Gastroschisis
Q20.3	Communication ventriculo-auriculaire discordante	Q86.0	Syndrome d'alcoolisme fœtal (dysmorphique)
Q20.4	Ventricule à double issue [Double inlet ventricle]	Q87.0	Syndromes congénitaux malformatifs atteignant principalement l'aspect de la face
Q20.5	Communication auriculo-ventriculaire discordante	Q87.1	Syndromes congénitaux malformatifs associés principalement à une petite taille
Q20.6	Isomérisme des auricules cardiaques	Q87.2	Syndromes congénitaux malformatifs impliquant principalement les membres
Q21.3	Tétralogie de Fallot	Q87.3	Syndromes congénitaux malformatifs comprenant un gigantisme néonatal
Q22.0	Atrésie de la valve pulmonaire	Q87.4	Syndrome de Marfan
Q22.1	Sténose congénitale de la valve pulmonaire		
Q22.2	Insuffisance congénitale de la valve pulmonaire		
Q22.4	Sténose congénitale de la valvule tricuspide		
Q22.5	Maladie d'Ebstein		

Q87.5	Autres syndromes congénitaux malformatifs avec d'autres modifications du squelette	T86.10	Détérioration fonctionnelle aiguë d'une greffe de rein
Q87.8	Autres syndromes congénitaux malformatifs précisés, non classés ailleurs	T86.11	Détérioration fonctionnelle chronique d'une greffe de rein
Q89.4	Jumeaux soudés	T86.12	Reprise retardée de la fonction de la greffe
Q90.0	Trisomie 21, non-disjonction méiotique	T86.19	Trouble fonctionnel, échec et rejet d'une greffe de rein, autre et non précisé
Q90.1	Trisomie 21, mosaïque chromosomique (non-disjonction mitotique)	T86.2	Echec et rejet d'une greffe de cœur
Q90.2	Trisomie 21, translocation	T86.3	Echec et rejet d'une greffe cœur-poumon
Q90.9	Syndrome de Down, sans précision	T86.40	Détérioration fonctionnelle aiguë d'une greffe de foie
Q91.0	Trisomie 18, non-disjonction méiotique	T86.41	Détérioration fonctionnelle chronique d'une greffe de foie
Q91.1	Trisomie 18, mosaïque chromosomique (non-disjonction mitotique)	T86.49	Autre trouble fonctionnel, échec et rejet non précisé d'une greffe de foie
Q91.2	Trisomie 18, translocation	T86.50	Troubles circulatoires d'une greffe de peau
Q91.3	Syndrome d'Edwards, sans précision	T86.51	Nécrose d'une greffe de peau
Q91.4	Trisomie 13, non-disjonction méiotique	T86.52	Rejet/perte d'une greffe de peau
Q91.5	Trisomie 13, mosaïque chromosomique (non-disjonction mitotique)	T86.59	Autre trouble fonctionnel, échec et rejet non précisé d'une greffe de peau
Q91.6	Trisomie 13, translocation	T86.81	Echec et rejet d'autres organes et tissus greffés: Greffe de poumon
Q91.7	Syndrome de Patau, sans précision	T86.82	Echec et rejet d'autres organes et tissus greffés: Greffe de pancréas
Q92.0	Trisomie d'un chromosome entier, non-disjonction méiotique	T86.83	Echec et rejet d'autres organes et tissus greffés: Greffe de cornée de l'œil
Q92.1	Trisomie d'un chromosome entier, mosaïque chromosomique (non-disjonction mitotique)	T86.88	Echec et rejet d'autres organes et tissus greffés: Autres organes ou tissus greffés
Q92.2	Trisomie partielle majeure	T86.9	Echec et rejet d'un organe et d'un tissu greffés non précisés
Q92.3	Trisomie partielle mineure	Z94.0	Status post greffe de rein
T86.00	Échec d'un transplant de cellules souches hématopoïétiques	Z94.1	Status post greffe du cœur
T86.01	Maladie aiguë du greffon contre l'hôte, stade I et II	Z94.2	Status post greffe de poumon
T86.02	Maladie aiguë du greffon contre l'hôte, stade III et IV	Z94.3	Status post greffe de cœur et poumon
T86.05	Maladie du greffon contre l'hôte (GVH) chronique, forme légère	Z94.4	Status post greffe de foie
T86.06	Maladie du greffon contre l'hôte (GVH) chronique, forme modérée	Z94.81	Etat consécutif à une transplantation de cellules-souches hématopoïétique avec immunosuppression actuelle
T86.07	Maladie du greffon contre l'hôte (GVH) chronique, forme sévère		
T86.09	Maladie chronique du greffon contre l'hôte, sans précision		

procédure G18-3

44.5x.00↔	Révision d'anastomose gastrique, SAP	45.63.00↔	Exérèse totale de l'intestin grêle, SAP
44.5x.10↔	Révision d'anastomose gastrique après opération de Billroth I et II	45.63.99↔	Exérèse totale de l'intestin grêle, autre
44.5x.21↔	Révision d'anastomose gastrique après bypass gastrique ou avec interposition intestinale, chirurgicale ouverte	45.70↔	Excision partielle du gros intestin, SAP
44.5x.22↔	Révision d'anastomose gastrique après bypass gastrique ou avec interposition intestinale, laparoscopique	45.72.11↔	Résection iléo-caecale, chirurgica a cielo aperto
44.5x.33↔	Révision de poche après bypass gastrique, sans recréation, par chirurgie ouverte	45.72.12↔	Résection iléo-caecale, par laparoscopie
44.5x.34↔	Révision de poche après bypass gastrique, sans recréation, par laparoscopie	45.73.11↔	Hémi-colectomie droite, par chirurgie ouverte
44.5x.35↔	Révision de poche après bypass gastrique, avec recréation, par chirurgie ouverte	45.73.12↔	Hémi-colectomie droite, par laparoscopie
44.5x.36↔	Révision de poche après bypass gastrique, avec recréation, par chirurgie ouverte	45.75.11↔	Hémi-colectomie gauche, par chirurgie ouverte
44.5x.41↔	Révision à la suite d'une dérivation bilio-pancréatique [BPD], chirurgicale ouverte	45.75.12↔	Hémi-colectomie gauche, par laparoscopie
44.5x.42↔	Révision à la suite d'une dérivation bilio-pancréatique [BPD], laparoscopique	45.75.21↔	Hémi-colectomie gauche avec sigmoïdectomie, par chirurgie ouverte
44.5x.43↔	Intervention inversée à la suite d'une dérivation bilio-pancréatique [BPD], chirurgicale ouverte	45.75.22↔	Hémi-colectomie gauche avec sigmoïdectomie, par laparoscopie
44.5x.44↔	Intervention inversée à la suite d'une dérivation bilio-pancréatique [BPD], laparoscopique	45.76.00↔	Sigmoïdectomie, SAP
44.5x.51↔	Intervention inversée après bypass gastrique, chirurgicale ouverte	45.76.09↔	Sigmoïdectomie, autre
44.5x.52↔	Intervention inversée après bypass gastrique, laparoscopique	45.76.11↔	Sigmoïdectomie, par chirurgie ouverte
44.5x.99↔	Révision d'anastomose gastrique, autre	45.76.21↔	Sigmoïdectomie, par laparoscopie
44.63.00↔	Fermeture d'autre fistule gastrique, SAP	45.77.11↔	Hémi-colectomie droite étendue, par chirurgie ouverte
44.63.11↔	Fermeture chirurgicale ouverte d'autre fistule gastrique	45.77.12↔	Hémi-colectomie droite étendue, par laparoscopie
44.63.12↔	Fermeture laparoscopique d'autre fistule gastrique	45.77.21↔	Hémi-colectomie gauche étendue, par chirurgie ouverte
44.63.99↔	Fermeture d'autre fistule gastrique, autre	45.77.22↔	Hémi-colectomie gauche étendue, par laparoscopie
45.50↔	Isolement de segment d'intestin, SAP	45.78.11↔	Résection segmentaire, par chirurgie ouverte
45.51↔	Isolement de segment d'intestin grêle	45.78.12↔	Résection segmentaire, par laparoscopie
45.52↔	Isolement de segment du gros intestin	45.78.21↔	Résection segmentaire multiple, par chirurgie ouverte
45.62↔	Autre résection partielle d'intestin grêle	45.78.22↔	Résection segmentaire multiple, par laparoscopie
		45.79↔	Autre excision partielle du gros intestin
		45.81.11↔	Colectomie, par chirurgie ouverte
		45.81.12↔	Colectomie, par laparoscopie
		45.82.11↔	Proctocolectomie, par chirurgie ouverte
		45.82.12↔	Proctocolectomie, par laparoscopie
		45.90↔	Anastomose intestinale, SAP
		45.91↔	Anastomose entre intestin grêle et intestin grêle
		45.92.11↔	Anastomose entre l'intestin grêle et le rectum avec formation d'un réservoir (pouch)
		45.92.12↔	Anastomose entre l'intestin grêle et le rectum avec formation d'un réservoir (pouch)

45.93↔	Anastomose entre intestin grêle et gros intestin	46.74.12↔	Fermeture laparoscopique de fistule d'intestin grêle, sauf duodénale
45.94↔	Anastomose entre gros intestin et gros intestin	46.75↔	Suture de lacération du gros intestin
45.95.11↔	Anastomose entre l'intestin grêle et l'anus avec formation d'un réservoir	46.76.11↔	Fermeture chirurgicale ouverte de fistule du gros intestin
45.95.12↔	Anastomose entre l'intestin grêle et l'anus sans formation de réservoir	46.76.12↔	Fermeture laparoscopique de fistule du gros intestin
45.95.21↔	Anastomose entre le côlon et l'anus	46.79.10↔	Suture d'autre lacération de l'intestin
45.96↔	Anastomose entre le côlon et le rectum	46.79.21↔	Fermeture chirurgicale ouverte d'autre fistule intestinale
45.97.11↔	Création d'une anastomose basse sur l'intestin grêle, par chirurgie ouverte	46.79.22↔	Fermeture laparoscopique d'autre fistule intestinale
45.97.12↔	Création d'une anastomose basse sur l'intestin grêle, par laparoscopie	46.79.30↔	Plastie d'élargissement ou de resserrement de l'intestin
45.98.11↔	Révision d'anastomose de l'intestin grêle	46.79.31↔	Allongement longitudinal de l'intestin selon Bianchi
45.98.12↔	Révision d'anastomose du gros intestin	46.79.32↔	Entéroplastie transverse sérielle [STEP]
45.98.13↔	Révision d'une anastomose à l'anus	46.79.39↔	Autre allongement de l'intestin
45.99↔	Anastomose intestinale, autre	46.79.40↔	Réalisation d'un réservoir, intestin grêle
46.10↔	Colostomie, SAP	46.79.41↔	Réalisation d'un réservoir, gros intestin
46.12.11↔	Colostomie terminale, par chirurgie ouverte	46.79.50↔	Révision d'un réservoir, intestin grêle
46.12.12↔	Colostomie terminale, par laparoscopie	46.79.51↔	Révision d'un réservoir, gros intestin
46.15.11↔	Double colostomie, par chirurgie ouverte	46.80↔	Manipulation intra-abdominale d'intestin, SAP
46.15.12↔	Double colostomie, par laparoscopie	46.81↔	Manipulation intra-abdominale d'intestin grêle
46.19↔	Colostomie, autre	46.82↔	Manipulation intra-abdominale du gros intestin (côlon)
46.20↔	Jéjunostomie et iléostomie, SAP	46.97.00↔	Transplantation intestinale, SAP
46.25.11↔	Jéjunostomie et iléostomie terminale, par chirurgie ouverte	46.97.10↔	Transplantation intestinale, retransplantation d'intestin grêle durant la même hospitalisation
46.25.12↔	Jéjunostomie et iléostomie terminale, par laparoscopie	46.97.99↔	Transplantation intestinale, autre
46.26.11↔	Double jéjunostomie et iléostomie, par chirurgie ouverte	48.1↔	Rectostomie
46.26.12↔	Double jéjunostomie et iléostomie, par laparoscopie	48.71↔	Suture de lacération du rectum
46.29↔	Jéjunostomie et iléostomie, autre	48.72↔	Fermeture de proctostomie
46.2a↔	Réalisation d'une anastomose selon Bishop-Koop	48.75.00↔	Rectopexie abdominale, SAP
46.33↔	Réalisation d'une duodénostomie	48.75.09↔	Rectopexie abdominale, autre
46.39↔	Autre entérostomie	48.75.11↔	Rectopexie abdominale, par chirurgie ouverte
46.43.00↔	Révision de stomie artificielle du gros intestin, SAP	48.75.21↔	Rectopexie abdominale, par laparoscopie
46.43.10↔	Plastie d'élargissement ou de resserrement de colostomie	48.76.10↔	Rectopexie par rectotomie postérieure
46.43.11↔	Nouvelle implantation de colostomie	48.76.11↔	Autre rectopexie, résection de muqueuse extra-anales (selon Rehn-Delorme)
46.43.12↔	Ablation de la partie avancée d'une colostomie	48.79↔	Autre réparation du rectum
46.43.20↔	Conversion d'une colostomie en stomie continente	70.72.00↔	Réparation de fistule colo-vaginale, SAP
46.43.99↔	Autre révision de stomie artificielle du gros intestin, autre	70.72.10↔	Réparation de fistule colo-vaginale, par chirurgie ouverte (abdominale)
46.52.10↔	Fermeture d'une double colostomie	70.72.20↔	Réparation de fistule colo-vaginale, par voie vaginale
46.52.20↔	Fermeture de colostomie terminale	70.72.30↔	Réparation de fistule colo-vaginale, par laparoscopie
46.61↔	Fixation de l'intestin grêle à la paroi abdominale	70.72.99↔	Réparation de fistule colo-vaginale, autre
46.62↔	Autre fixation de l'intestin grêle	70.73.00↔	Réparation de fistule recto-vaginale, SAP
46.63↔	Fixation du gros intestin à la paroi abdominale	70.73.10↔	Réparation de fistule recto-vaginale, par chirurgie ouverte (abdominale)
46.64↔	Autre fixation du gros intestin	70.73.20↔	Réparation de fistule recto-vaginale, par voie vaginale
46.71↔	Suture de lacération du duodénum	70.73.30↔	Réparation de fistule recto-vaginale, par laparoscopie
46.72.11↔	Fermeture chirurgicale ouverte de fistule duodénale	70.73.99↔	Réparation de fistule recto-vaginale, autre
46.72.12↔	Fermeture laparoscopique de fistule duodénale		
46.73↔	Suture de lacération d'intestin grêle, sauf duodénale		
46.74.11↔	Fermeture chirurgicale ouverte de fistule d'intestin grêle, sauf duodénale		

procédure G18-4

29.33.00↔	Pharyngectomie (partielle), SAP	38.04.00↔	Incision de l'aorte, SAP
29.33.10↔	Pharyngectomie partielle, sans reconstruction	38.04.10↔	Incision de l'aorte ascendante et de la crosse aortique
29.33.11↔	Pharyngectomie partielle, reconstruction par lambeau pédiculé régional ou distal	38.04.20↔	Incision de l'aorte descendante
29.33.12↔	Pharyngectomie partielle, reconstruction avec greffon libre microvascularisé et anastomosé	38.04.30↔	Incision de l'aorte abdominale
29.33.20↔	Pharyngectomie totale, reconstruction par lambeau pédiculé régional ou distal	38.04.99↔	Incision de l'aorte, autre
29.33.21↔	Pharyngectomie totale, reconstruction avec greffon libre microvascularisé et anastomosé, greffon intestinal libre ou anastomose œso-gastrique	38.05.00↔	Incision d'autres vaisseaux thoraciques, SAP
29.33.99↔	Pharyngectomie (partielle), autre	38.05.10↔	Incision d'autres artères thoraciques
31.73↔	Fermeture d'autre fistule de la trachée	38.05.20↔	Incision de veines thoraciques, SAP
34.84↔	Autre réparation du diaphragme	38.05.21↔	Incision de veines thoraciques profondes
37.31.00↔	Péricardectomie, SAP	38.05.29↔	Incision de veines thoraciques, autre
37.31.10↔	Péricardectomie partielle	38.05.99↔	Incision d'autres vaisseaux thoraciques, autre
37.31.20↔	Péricardectomie totale	38.07.00↔	Incision de veines abdominales, SAP
37.31.30↔	Excision d'adhérences du péricarde	38.07.10↔	Incision de veines abdominales profondes, SAP
37.31.99↔	Péricardectomie, autre	38.07.11↔	Incision de la veine cave inférieure
		38.07.12↔	Incision de la veine iliaque
		38.07.19↔	Incision de veines abdominales profondes, autre
		38.07.99↔	Incision de veines abdominales, autre
		38.35.00↔	Résection de vaisseaux thoraciques, avec anastomose, SAP

38.35.10↔	Résection d'artères thoraciques, avec anastomose, SAP	38.85.00↔	Autre occlusion chirurgicale d'autres vaisseaux thoraciques, SAP
38.35.11↔	Résection de l'artère sous-clavière, avec anastomose	38.85.10↔	Autre occlusion chirurgicale d'autres artères thoraciques, SAP
38.35.12↔	Résection du tronc brachio-céphalique, avec anastomose	38.85.11↔	Autre occlusion chirurgicale de l'artère sous-clavière
38.35.13↔	Résection de l'artère pulmonaire, avec anastomose	38.85.12↔	Autre occlusion chirurgicale de l'artère pulmonaire
38.35.19↔	Résection d'artères thoraciques, avec anastomose, autre	38.85.13↔	Autre occlusion chirurgicale du tronc brachio-céphalique
38.35.20↔	Résection de veines thoraciques, avec anastomose, SAP	38.85.19↔	Autre occlusion chirurgicale d'autres artères thoraciques, autre
38.35.21↔	Résection de la veine pulmonaire, avec anastomose	38.85.20↔	Autre occlusion chirurgicale de veines thoraciques, SAP
38.35.22↔	Résection de la veine sous-clavière, avec anastomose	38.85.21↔	Autre occlusion chirurgicale de la veine cave supérieure
38.35.23↔	Résection de la veine cave supérieure, avec anastomose	38.85.22↔	Autre occlusion chirurgicale de la veine pulmonaire
38.35.28↔	Résection de veines thoraciques et d'autres veines profondes, avec anastomose	38.85.23↔	Autre occlusion chirurgicale de la veine sous-clavière
38.35.29↔	Résection de veines thoraciques, avec anastomose, autre	38.85.28↔	Autre occlusion chirurgicale d'autres veines thoraciques profondes
38.35.99↔	Résection de vaisseaux thoraciques, avec anastomose, autre	38.85.29↔	Autre occlusion chirurgicale de veines thoraciques, autre
38.36.00↔	Résection d'artères abdominales, avec anastomose, SAP	38.85.99↔	Autre occlusion chirurgicale d'autres vaisseaux thoraciques, autre
38.36.10↔	Résection d'artères viscérales, avec anastomose, SAP	39.10↔	Shunt veineux intra-abdominal, SAP
38.36.11↔	Résection du tronc coeliaque, avec anastomose	39.11.00↔	Création et révision de shunt portosystémique, TIPSS, SAP
38.36.12↔	Résection de l'artère gastrique, avec anastomose	39.11.11↔	Création de shunt portosystémique, recours à l'angioplastie percutanée (à ballonnet)
38.36.13↔	Résection de l'artère hépatique, avec anastomose	39.11.12↔	Création de shunt portosystémique, thrombolyse et thrombectomie percutanées
38.36.14↔	Résection de l'artère splénique, avec anastomose	39.11.13↔	Création de shunt portosystémique, utilisation d'un stent
38.36.15↔	Résection de l'artère rénale, avec anastomose	39.11.21↔	Révision de shunt portosystémique, fermeture percutanée
38.36.16↔	Résection de l'artère mésentérique, avec anastomose	39.11.22↔	Révision de shunt portosystémique, recours à l'insertion d'un stent
38.36.17↔	Résection de l'artère iliaque, avec anastomose	39.11.23↔	Révision de shunt portosystémique avec thrombectomie et thrombolyse percutanées
38.36.19↔	Résection d'artères viscérales, avec anastomose, autre	39.11.24↔	Révision de shunt portosystémique avec réduction percutanée du diamètre d'un shunt portosystémique existant
38.36.99↔	Résection d'artères abdominales, avec anastomose, autre	39.11.99↔	Création et révision de shunt portosystémique, TIPSS, autre
38.45.00↔	Résection de vaisseau thoracique, avec remplacement, SAP	39.19↔	Shunt veineux intra-abdominal, autre
38.45.10↔	Résection de l'aorte thoracique avec remplacement, SAP	39.56.00↔	Réparation de vaisseau sanguin, avec patch de tissu (plastie), SAP
38.45.11↔	Résection de l'aorte ascendante ou de la crosse aortique, avec remplacement	39.56.10↔	Réparation de vaisseaux de la tête et du cou avec patch de tissu, SAP
38.45.12↔	Résection de l'aorte thoracique, avec remplacement	39.56.11↔	Réparation de vaisseaux intracrâniens avec patch de tissu
38.45.13↔	Résection de l'aorte thoraco-abdominale, avec remplacement	39.56.12↔	Réparation de la veine jugulaire avec patch de tissu
38.45.14↔	Résection de l'aorte thoracique avec remplacement par prothèse hybride	39.56.19↔	Réparation de vaisseaux de la tête et du cou avec patch de tissu, autre
38.45.19↔	Résection de l'aorte thoracique avec remplacement, autre	39.56.20↔	Réparation de vaisseaux du membre supérieur avec patch de tissu, SAP
38.45.20↔	Résection d'autres vaisseaux thoraciques, avec remplacement, SAP	39.56.21↔	Réparation d'artères du membre supérieur avec patch de tissu
38.45.21↔	Résection de l'artère pulmonaire, avec remplacement	39.56.22↔	Réparation de la veine sous-clavière, de la veine axillaire et de la veine brachio-céphalique avec patch de tissu
38.45.22↔	Résection du tronc brachio-céphalique, avec remplacement	39.56.23↔	Réparation d'autres veines profondes du membre supérieur avec patch de tissu
38.45.29↔	Résection d'autres artères thoraciques, avec remplacement	39.56.29↔	Réparation de vaisseaux du membre supérieur avec patch de tissu, autre
38.45.30↔	Résection de veine thoracique, avec remplacement, SAP	39.56.30↔	Réparation de vaisseaux thoraciques avec patch de tissu, SAP
38.45.31↔	Résection de la veine cave supérieure, avec remplacement	39.56.31↔	Réparation de l'aorte thoracique avec patch de tissu
38.45.38↔	Résection d'autres veines thoraciques profondes, avec remplacement	39.56.32↔	Réparation de la veine pulmonaire avec patch de tissu
38.45.39↔	Résection de veines thoraciques, avec remplacement, autre	39.56.33↔	Réparation de la veine cave supérieure avec patch de tissu
38.45.99↔	Résection de vaisseaux thoraciques, avec remplacement, autre	39.56.39↔	Réparation de vaisseaux thoraciques avec patch de tissu, autre
38.47.00↔	Résection de veines abdominales, avec remplacement, SAP	39.56.40↔	Réparation d'artères abdominales avec patch de tissu, SAP
38.47.10↔	Résection de veines abdominales profondes, avec remplacement, SAP	39.56.41↔	Réparation de l'aorte abdominale avec patch de tissu
38.47.11↔	Résection de la veine cave inférieure, avec remplacement	39.56.42↔	Réparation du tronc coeliaque avec patch de tissu
38.47.12↔	Résection de la veine iliaque, avec remplacement	39.56.43↔	Réparation de l'artère gastrique avec patch de tissu
38.47.19↔	Résection de veines abdominales profondes, avec remplacement, autre	39.56.44↔	Réparation de l'artère hépatique avec patch de tissu
38.47.99↔	Résection de veines abdominales, avec remplacement, autre	39.56.45↔	Réparation avec patch de tissu
38.63.00↔	Autre excision de vaisseaux de membre supérieur, SAP	39.56.46↔	Réparation de l'artère rénale avec patch de tissu
38.63.10↔	Autre excision d'artères de membre supérieur, SAP	39.56.47↔	Réparation de l'artère mésentérique avec patch de tissu
38.63.11↔	Autre excision d'artères de la main	39.56.48↔	Réparation de l'artère iliaque avec patch de tissu
38.63.19↔	Autre excision d'artères de membre supérieur, autre	39.56.49↔	Réparation d'artères abdominales avec patch de tissu, autre
38.63.20↔	Autre excision de veines de membre supérieur, SAP	39.56.50↔	Réparation de veines abdominales avec patch de tissu, SAP
38.63.21↔	Autre excision de veines profondes de membre supérieur	39.56.51↔	Réparation de la veine cave inférieure avec patch de tissu
38.63.29↔	Autre excision de veines de membre supérieur, autre	39.56.52↔	Réparation de la veine iliaque avec patch de tissu
38.63.99↔	Autre excision de vaisseaux de membre supérieur, autre	39.56.59↔	Réparation de veines abdominales avec patch de tissu, autre
38.64.00↔	Autre excision de l'aorte, SAP	39.56.60↔	Réparation de vaisseaux du membre inférieur avec patch de tissu, SAP
38.64.10↔	Autre excision de l'aorte thoracique	39.56.61↔	Réparation d'artères du membre inférieur avec patch de tissu
38.64.20↔	Autre excision de l'aorte abdominale		
38.64.99↔	Autre excision de l'aorte, autre		
38.65.00↔	Autre excision de vaisseaux thoraciques, SAP		
38.65.10↔	Autre excision d'artères thoraciques		
38.65.20↔	Autre excision de veines thoraciques, SAP		
38.65.21↔	Autre excision de la veine cave supérieure		
38.65.22↔	Autre excision d'autres veines thoraciques profondes		
38.65.29↔	Autre excision de veines thoraciques, autre		
38.65.99↔	Autre excision de vaisseaux thoraciques, autre		

39.56.62↔	Réparation de la veine fémorale et de la veine poplitée avec patch de tissu	42.09.99↔	Autre incision de l'œsophage, autre
39.56.63↔	Réparation d'autres veines profondes du membre inférieur avec patch de tissu	42.10↔	Œsophagostomie, SAP
39.56.64↔	Réparation de veines superficielles de la cuisse avec patch de tissu	42.11↔	Œsophagostomie cervicale
39.56.69↔	Réparation de vaisseaux du membre inférieur avec patch de tissu, autre	42.12↔	Extériorisation du sac œsophagien
39.56.99↔	Réparation de vaisseau sanguin avec patch de tissu (plastie), autre	42.19↔	Autre fistulisation externe de l'œsophage
39.57.00↔	Réparation de vaisseau sanguin avec patch synthétique (plastie), SAP	42.25↔	Biopsie de l'œsophage à ciel ouvert
39.57.10↔	Réparation de vaisseaux de la tête et du cou avec patch synthétique, SAP	42.31↔	Excision locale de diverticule œsophagien
39.57.11↔	Réparation de vaisseaux intracrâniens avec patch synthétique	42.32↔	Excision locale d'autre lésion ou tissu œsophagien
39.57.12↔	Réparation d'artères extracrâniennes de la tête et du cou avec patch synthétique	42.39↔	Autre destruction de lésion ou de tissu œsophagien
39.57.13↔	Réparation de la veine jugulaire avec patch synthétique	42.40↔	Œsophagectomie, SAP
39.57.19↔	Réparation de vaisseaux de la tête et du cou avec patch synthétique, autre	42.41.00↔	Œsophagectomie partielle, SAP
39.57.20↔	Réparation de vaisseaux du membre supérieur avec patch synthétique, SAP	42.41.10↔	Œsophagectomie partielle, sans rétablissement de continuité
39.57.21↔	Réparation d'artères du membre supérieur avec patch synthétique	42.41.20↔	Œsophagectomie partielle, avec rétablissement de continuité
39.57.22↔	Réparation de la veine sous-clavière, de la veine axillaire et de la veine brachio-céphalique avec patch synthétique	42.41.99↔	Œsophagectomie partielle, autre
39.57.23↔	Réparation d'autres veines profondes du membre supérieur avec patch synthétique	42.42.00↔	Œsophagectomie totale, SAP
39.57.29↔	Réparation de vaisseaux du membre supérieur avec patch synthétique, autre	42.42.10↔	Œsophagectomie totale, sans rétablissement de la continuité
39.57.30↔	Réparation de vaisseaux thoraciques avec patch synthétique, SAP	42.42.20↔	Œsophagectomie totale avec rétablissement de la continuité, par voie transmédiastinale
39.57.31↔	Réparation de l'aorte thoracique avec patch synthétique	42.42.21↔	Œsophagectomie totale avec rétablissement de la continuité, par voie thoraco-abdominale
39.57.32↔	Réparation de la veine pulmonaire avec patch synthétique	42.42.29↔	Œsophagectomie totale avec rétablissement de la continuité, par autre abord
39.57.33↔	Réparation de la veine cave supérieure avec patch synthétique	42.42.99↔	Œsophagectomie totale, autre
39.57.39↔	Réparation de vaisseaux thoraciques avec patch synthétique, autre	42.82↔	Suture de lacération de l'œsophage
39.57.40↔	Réparation d'artères abdominales avec patch synthétique, SAP	42.83↔	Fermeture d'œsophagostomie
39.57.41↔	Réparation de l'aorte abdominale avec patch synthétique	42.88.00↔	Enlèvement de prothèse de l'œsophage, SAP
39.57.42↔	Réparation du tronc coeliaque avec patch synthétique	42.88.11↔	Enlèvement chirurgical ouvert de prothèse de l'œsophage
39.57.43↔	Réparation de l'artère gastrique avec patch synthétique	42.88.12↔	Enlèvement de prothèse de l'œsophage, par laparoscopie
39.57.44↔	Réparation de l'artère hépatique avec patch synthétique	42.88.99↔	Enlèvement de prothèse de l'œsophage, autre
39.57.45↔	Réparation de l'artère splénique avec patch synthétique	42.89↔	Autre réparation de l'œsophage
39.57.46↔	Réparation de l'artère rénale avec patch synthétique	42.99.10↔	Autre opération de l'œsophage, opération de dévascularisation de l'œsophage
39.57.47↔	Réparation de l'artère mésentérique avec patch synthétique	42.99.35↔	Implantation d'un système anti-reflux pour soutenir la fonction du sphincter œsophagien, chirurgicale ouverte
39.57.48↔	Réparation de l'artère iliaque avec patch synthétique	42.99.36↔	Implantation d'un système anti-reflux pour soutenir la fonction du sphincter œsophagien, laparoscopique
39.57.49↔	Réparation d'artères abdominales avec patch synthétique, autre	42.99.37↔	Implantation d'une sonde de système anti-reflux pour soutenir la fonction du sphincter œsophagien, chirurgicale ouverte
39.57.50↔	Réparation de veines abdominales avec patch synthétique, SAP	42.99.38↔	Implantation d'une sonde de système anti-reflux pour soutenir la fonction du sphincter œsophagien, laparoscopique
39.57.51↔	Réparation de la veine cave inférieure avec patch synthétique	42.99.3a↔	Enlèvement d'un système anti-reflux soutenant la fonction du sphincter œsophagien, chirurgical ouvert
39.57.52↔	Réparation de la veine iliaque avec patch synthétique	42.99.3b↔	Enlèvement d'un système anti-reflux soutenant la fonction du sphincter œsophagien, laparoscopique
39.57.59↔	Réparation de veines abdominales avec patch synthétique, autre	42.99.3c↔	Enlèvement d'une sonde de système anti-reflux soutenant la fonction du sphincter œsophagien, chirurgical ouvert
39.57.60↔	Réparation de vaisseaux du membre inférieur avec patch synthétique, SAP	42.99.3d↔	Enlèvement d'une sonde de système anti-reflux soutenant la fonction du sphincter œsophagien, laparoscopique
39.57.61↔	Réparation d'artères du membre inférieur avec patch synthétique	42.99.3e↔	Révision sans remplacement d'un système anti-reflux soutenant la fonction du sphincter œsophagien, chirurgicale ouverte
39.57.62↔	Réparation de la veine fémorale et de la veine poplitée avec patch synthétique	42.99.3f↔	Révision sans remplacement d'un système anti-reflux soutenant la fonction du sphincter œsophagien, laparoscopique
39.57.63↔	Réparation d'autres veines profondes du membre inférieur avec patch synthétique	42.99.42↔	Ligature par anse largable et clipping œsophagien, par chirurgie ouverte
39.57.64↔	Réparation de veines superficielles de la cuisse avec patch synthétique	43.0↔	Gastrotomie
39.57.69↔	Réparation de vaisseaux du membre inférieur avec patch synthétique, autre	43.5↔	Gastrectomie partielle, avec anastomose œsophagienne
39.57.99↔	Réparation de vaisseau sanguin avec patch synthétique (plastie), autre	43.6x.00↔	Gastrectomie partielle, avec anastomose duodénale, SAP
39.58↔	Réparation de vaisseau sanguin, avec patch de type non précisé	43.6x.10↔	Résection du pylore avec anastomose duodénale
42.01↔	Incision de membrane œsophagienne	43.6x.20↔	Opération de Billroth I
42.09.00↔	Autre incision de l'œsophage, SAP	43.6x.99↔	Gastrectomie partielle, avec anastomose duodénale, autre
42.09.11↔	Autre incision chirurgicale ouverte de l'œsophage	43.70↔	Gastrectomie partielle, avec anastomose jéjunale et iléale, SAP
42.09.12↔	Autre incision laparoscopique de l'œsophage	43.71.11↔	Gastrectomie partielle (résection des 2/3) avec anastomose jéjunale
		43.71.21↔	Gastrectomie partielle (résection des 4/5) avec anastomose jéjunale
		43.72.11↔	Gastrectomie partielle (résection des 2/3) avec anastomose iléale
		43.72.21↔	Gastrectomie partielle (résection des 4/5) avec anastomose iléale
		43.79↔	Gastrectomie partielle, avec anastomose jéjunale et iléale, autres
		43.89.00↔	Autre gastrectomie partielle, SAP

43.89.09↔	Autre gastrectomie partielle, autre	44.5x.36↔	Révision de poche après bypass gastrique, avec recréation, par chirurgie ouverte
43.89.10↔	Résection segmentaire de l'estomac	44.5x.41↔	Révision à la suite d'une dérivation bilio-pancréatique [BPD], chirurgicale ouverte
43.89.20↔	Dérivation bilio-pancréatique de l'estomac selon Scopinaro, technique à ciel ouvert	44.5x.42↔	Révision à la suite d'une dérivation bilio-pancréatique [BPD], laparoscopique
43.89.21↔	Dérivation bilio-pancréatique de l'estomac selon Scopinaro, par laparoscopie	44.5x.43↔	Intervention inversée à la suite d'une dérivation bilio-pancréatique [BPD], chirurgicale ouverte
43.89.30↔	Dérivation bilio-pancréatique de l'estomac avec switch duodénal [BPD-DS], chirurgicale ouverte	44.5x.44↔	Intervention inversée à la suite d'une dérivation bilio-pancréatique [BPD], laparoscopique
43.89.31↔	Dérivation bilio-pancréatique de l'estomac avec switch duodénal [BPD-DS], laparoscopique	44.5x.51↔	Intervention inversée après bypass gastrique, chirurgicale ouverte
43.89.40↔	Tubulisation gastrique (sleeve resection), technique à ciel ouvert	44.5x.52↔	Intervention inversée après bypass gastrique, laparoscopique
43.89.41↔	Tubulisation gastrique (sleeve resection), par laparoscopie	44.5x.99↔	Révision d'anastomose gastrique, autre
43.89.42↔	Sleeve resection après mise en place d'un anneau gastrique, chirurgicale ouverte	44.61↔	Suture de lacération de l'estomac
43.89.43↔	Sleeve resection après mise en place d'un anneau gastrique, laparoscopique	44.64↔	Gastropexie
43.89.44↔	Re-sleeve resection, chirurgicale ouverte	44.65.00↔	Œsophago-gastroplastie, SAP
43.89.45↔	Re-sleeve resection, laparoscopique	44.65.10↔	Œsophago-gastroplastie chirurgicale ouverte, plastie du cardia
43.89.50↔	Switch duodénal après sleeve resection (seconde intervention), technique à ciel ouvert	44.65.20↔	Œsophago-gastroplastie chirurgicale ouverte, (hémi-)fundoplicature
43.89.51↔	Switch duodénal après sleeve resection (seconde intervention), par laparoscopie	44.65.99↔	Œsophago-gastroplastie, autre
43.89.61↔	Gastrectomie partielle avec gastro-gastrostomie	44.66.00↔	Autres mesures de reconstruction de la fonction du sphincter gastro-œsophagien, SAP
44.00↔	Vagotomie, SAP	44.66.11↔	Plastie hiatale lors d'une intervention bariatrique, chirurgicale ouverte
44.01↔	Vagotomie tronculaire	44.66.99↔	Autres mesures de reconstruction de la fonction du sphincter gastro-œsophagien, autre
44.02↔	Vagotomie supersélective	44.67.00↔	Interventions laparoscopiques de restauration de fonction du sphincter gastro-œsophagien, SAP
44.03↔	Autre vagotomie sélective	44.67.10↔	Interventions laparoscopiques de restauration de fonction du sphincter gastro-œsophagien, plastie laparoscopique du cardia
44.15↔	Biopsie ouverte de l'estomac	44.67.20↔	Interventions laparoscopiques de restauration de fonction du sphincter gastro-œsophagien, (hémi-)fundoplicature laparoscopique
44.21↔	Dilatation du pylore par incision	44.67.99↔	Interventions laparoscopiques de restauration de fonction du sphincter gastro-œsophagien, autre
44.29↔	Autre pyloroplastie	44.68↔	Gastroplastie
44.31.00↔	Bypass gastrique, SAP	44.69↔	Autre réparation de l'estomac
44.31.09↔	Bypass gastrique, autre	44.91↔	Ligature de varices gastriques
44.31.11↔	Bypass gastrique proximal, chirurgical ouvert	44.92↔	Manipulation peropératoire de l'estomac
44.31.12↔	Bypass gastrique proximal, laparoscopique	44.95.21↔	Gastroplastie verticale, par chirurgie ouverte
44.31.13↔	Bypass gastrique proximal après Sleeve resection, intervention inverse, chirurgical ouvert	44.95.22↔	Gastroplastie verticale, par laparoscopie
44.31.14↔	Bypass gastrique proximal après Sleeve resection, intervention inverse, laparoscopique	52.99.00↔	Autres opérations à ciel ouvert du pancréas, SAP
44.31.15↔	Bypass gastrique proximal après Gastric Banding, à la suite d'une intervention bariatrique, chirurgical ouvert	52.99.10↔	Autres opérations à ciel ouvert du pancréas, dilatation du canal pancréatique
44.31.16↔	Bypass gastrique proximal après Gastric Banding, à la suite d'une intervention bariatrique, laparoscopique	52.99.20↔	Autres opérations à ciel ouvert du pancréas, réparation du canal pancréatique
44.31.21↔	Bypass gastrique distal, chirurgical ouvert	52.99.99↔	Autres opérations à ciel ouvert du pancréas, autre
44.31.22↔	Bypass gastrique distal, laparoscopique	53.70↔	Réparation de hernie diaphragmatique, par voie abdominale, SAP
44.31.31↔	Omega-loop Gastric Bypass, par chirurgie ouverte	53.71.11↔	Opération de hernie diaphragmatique par voie abdominale, par chirurgie ouverte, sans implantation de membranes et filets
44.31.32↔	Omega-loop Gastric Bypass, par laparoscopie	53.71.21↔	Opération de hernie diaphragmatique par voie abdominale, par chirurgie ouverte, avec implantation de membranes et filets
44.38↔	Gastro-entérostomie laparoscopique	53.72.11↔	Opération de hernie diaphragmatique, par laparoscopie, sans implantation de membranes et filets
44.39↔	Autre gastro-entérostomie	53.72.21↔	Opération de hernie diaphragmatique, par laparoscopie, avec implantation de membranes et filets
44.40↔	Suture d'ulcère peptique, SAP	53.79↔	Réparation de hernie diaphragmatique, par voie abdominale, autre
44.41↔	Suture d'ulcère gastrique	53.80↔	Réparation de hernie diaphragmatique, par voie thoracique et thoraco-abdominale, SAP
44.42↔	Suture d'ulcère duodénal	53.81↔	Plicature du diaphragme
44.49.00↔	Autre contrôle d'hémorragie gastrique ou duodénale, SAP	53.82↔	Réparation (cure) de hernie parasternale
44.49.10↔	Sclérose chirurgicale ouverte de varices gastriques	53.83.11↔	Opération de hernie diaphragmatique par voie thoracique, par chirurgie ouverte, sans implantation de membranes et filets
44.49.11↔	Sclérose laparoscopique de varices gastriques	53.83.21↔	Opération de hernie diaphragmatique par voie thoracique, par chirurgie ouverte, avec implantation de membranes et filets
44.49.20↔	Ligature chirurgicale ouverte de varices gastriques	53.84.11↔	Opération de hernie diaphragmatique, par thoracoscopie, sans implantation de membranes et filets
44.49.21↔	Ligature laparoscopique de varices gastriques	53.84.21↔	Opération de hernie diaphragmatique, par thoracoscopie, avec implantation de membranes et filets
44.49.30↔	Opération de dévascularisation fundique		
44.49.99↔	Autre contrôle d'hémorragie gastrique ou duodénale, autre		
44.5x.00↔	Révision d'anastomose gastrique, SAP		
44.5x.10↔	Révision d'anastomose gastrique après opération de Billroth I et II		
44.5x.21↔	Révision d'anastomose gastrique après bypass gastrique ou avec interposition intestinale, chirurgicale ouverte		
44.5x.22↔	Révision d'anastomose gastrique après bypass gastrique ou avec interposition intestinale, laparoscopique		
44.5x.33↔	Révision de poche après bypass gastrique, sans recréation, par chirurgie ouverte		
44.5x.34↔	Révision de poche après bypass gastrique, sans recréation, par laparoscopie		
44.5x.35↔	Révision de poche après bypass gastrique, avec recréation, par chirurgie ouverte		

- 53.85.11↔ Opération de hernie diaphragmatique, par voie thoraco-abdominale, par chirurgie ouverte, sans implantation de membranes et filets
- 53.85.21↔ Opération de hernie diaphragmatique par voie thoraco-abdominale, par chirurgie ouverte, avec implantation de membranes et filets

procédure G18-5

- 50.2a.11↔ Résection de kyste hépatique, par chirurgie ouverte
- 50.2a.12↔ Résection de kyste hépatique, par laparoscopie
- 50.2a.21↔ Bisegmentectomie, par chirurgie ouverte
- 50.2a.22↔ Bisegmentectomie, par laparoscopie
- 50.2a.23↔ Hémihépatectomie gauche, par chirurgie ouverte
- 50.2a.24↔ Hémihépatectomie gauche, par laparoscopie
- 50.2a.25↔ Hémihépatectomie gauche étendue, par chirurgie ouverte
- 50.2a.26↔ Hémihépatectomie gauche étendue, par laparoscopie
- 50.2a.27↔ Hémihépatectomie droite, par chirurgie ouverte
- 50.2a.28↔ Hémihépatectomie droite, par laparoscopie

procédure G18-6

- 07.22.00↔ Surrénalectomie unilatérale, SAP
- 07.22.10↔ Surrénalectomie unilatérale, sans ovariectomie
- 07.22.11↔ Surrénalectomie unilatérale, avec ovariectomie
- 07.22.12↔ Surrénalectomie unilatérale, ablation de tissu surrénalien résiduel
- 07.22.99↔ Surrénalectomie unilatérale, autre
- 07.29↔ Autre surrénalectomie partielle
- 07.3↔ Surrénalectomie bilatérale
- 38.14.00↔ Endartériectomie de l'aorte, SAP
- 38.14.10↔ Endartériectomie de l'aorte ascendante et de la crosse aortique
- 38.14.20↔ Endartériectomie de l'aorte descendante
- 38.14.30↔ Endartériectomie de l'aorte abdominale
- 38.14.99↔ Endartériectomie de l'aorte, autre
- 38.16.00↔ Endartériectomie d'artères abdominales, SAP
- 38.16.10↔ Endartériectomie d'artères viscérales, SAP
- 38.16.11↔ Endartériectomie du tronc coeliaque
- 38.16.12↔ Endartériectomie de l'artère gastrique
- 38.16.13↔ Endartériectomie de l'artère hépatique
- 38.16.14↔ Endartériectomie de l'artère splénique
- 38.16.15↔ Endartériectomie de l'artère rénale
- 38.16.16↔ Endartériectomie de l'artère mésentérique
- 38.16.17↔ Endartériectomie de l'artère lombaire
- 38.16.18↔ Endartériectomie de l'artère iliaque
- 38.16.19↔ Endartériectomie d'artères viscérales, autre
- 38.16.99↔ Endartériectomie d'artères abdominales, autre
- 38.34.00↔ Résection de l'aorte, avec anastomose, SAP
- 38.34.10↔ Résection de l'aorte ascendante et de la crosse aortique, avec anastomose
- 38.34.20↔ Résection de l'aorte descendante, avec anastomose
- 38.34.30↔ Résection de l'aorte abdominale, avec anastomose
- 38.34.99↔ Résection de l'aorte, avec anastomose, autre
- 38.36.00↔ Résection d'artères abdominales, avec anastomose, SAP
- 38.36.10↔ Résection d'artères viscérales, avec anastomose, SAP
- 38.36.11↔ Résection du tronc coeliaque, avec anastomose
- 38.36.12↔ Résection de l'artère gastrique, avec anastomose
- 38.36.13↔ Résection de l'artère hépatique, avec anastomose
- 38.36.14↔ Résection de l'artère splénique, avec anastomose
- 38.36.15↔ Résection de l'artère rénale, avec anastomose
- 38.36.16↔ Résection de l'artère mésentérique, avec anastomose
- 38.36.17↔ Résection de l'artère iliaque, avec anastomose
- 38.36.19↔ Résection d'artères viscérales, avec anastomose, autre
- 38.36.99↔ Résection d'artères abdominales, avec anastomose, autre
- 38.37.00↔ Résection de veines abdominales, avec anastomose, SAP
- 38.37.10↔ Résection de veines abdominales profondes, avec anastomose, SAP
- 38.37.11↔ Résection de la veine cave inférieure, avec anastomose
- 38.37.12↔ Résection de la veine iliaque, avec anastomose
- 38.37.19↔ Résection de veines abdominales profondes, avec anastomose, autre

- 53.89↔ Réparation de hernie diaphragmatique, par voie thoracique, autre

- 50.2a.2a↔ Hémihépatectomie droite étendue, par chirurgie ouverte
- 50.2a.2b↔ Hémihépatectomie droite étendue, par laparoscopie
- 50.2a.2c↔ Autre résection de plusieurs segments contigus, par chirurgie ouverte
- 50.2a.2d↔ Autre résection de plusieurs segments contigus, par laparoscopie
- 50.2b.11↔ Transsection hépatique et ligature de branches portales par chirurgie ouverte, 1ère étape ALPPS
- 50.2b.12↔ Transsection hépatique et ligature de branches portales, par laparoscopie, 1ère étape ALPPS

- 38.37.99↔ Résection de veines abdominales, avec anastomose, autre
- 38.44.00↔ Résection de l'aorte abdominale, avec remplacement, SAP
- 38.44.10↔ Résection de l'aorte abdominale, par voie suprarénale, avec remplacement
- 38.44.11↔ Résection de l'aorte abdominale, par voie infrarénale, avec remplacement
- 38.44.12↔ Résection de l'aorte abdominale, par voie juxtarénale, avec remplacement
- 38.44.99↔ Résection de l'aorte abdominale, avec remplacement, autre
- 38.46↔ Résection d'artères abdominales, avec remplacement
- 38.47.00↔ Résection de veines abdominales, avec remplacement, SAP
- 38.47.10↔ Résection de veines abdominales profondes, avec remplacement, SAP
- 38.47.11↔ Résection de la veine cave inférieure, avec remplacement
- 38.47.12↔ Résection de la veine iliaque, avec remplacement
- 38.47.19↔ Résection de veines abdominales profondes, avec remplacement, autre
- 38.47.99↔ Résection de veines abdominales, avec remplacement, autre
- 38.7x.10↔ Interruption de la veine cave, par chirurgie ouverte, SAP
- 38.7x.11↔ Insertion d'un filtre antiembolique dans la veine cave, par chirurgie ouverte
- 38.7x.12↔ Ablation d'un filtre antiembolique dans la veine cave, par chirurgie ouverte
- 38.7x.13↔ Ligature ou plicature de la veine cave, par chirurgie ouverte
- 38.7x.19↔ Interruption de la veine cave, par chirurgie ouverte, autre
- 38.84.00↔ Autre occlusion chirurgicale de l'aorte, SAP
- 38.84.10↔ Autre occlusion chirurgicale de l'aorte thoracique
- 38.84.20↔ Autre occlusion chirurgicale de l'aorte abdominale
- 38.84.99↔ Autre occlusion chirurgicale de l'aorte, autre
- 39.99.21↔ Opérations d'anomalie congénitale de l'isthme aortique (sténose) ou d'interruption de la crosse aortique
- 41.43↔ Splénectomie partielle
- 41.5↔ Splénectomie totale
- 50.23.11↔ Excision locale de 1-2 foyers dans le foie, jusqu'à 4 cm de diamètre respectivement, par chirurgie ouverte
- 50.23.12↔ Excision locale de 1-2 foyers dans le foie, au moins 1 foyer de plus de 4 cm de diamètre, par chirurgie ouverte
- 50.23.13↔ Excision locale de 3 foyers et plus dans le foie, par chirurgie ouverte
- 50.25.11↔ Excision locale de 1-2 foyers dans le foie, jusqu'à 4 cm de diamètre respectivement, par laparoscopie
- 50.25.12↔ Excision locale de 1-2 foyers dans le foie, au moins 1 foyer de plus de 4 cm de diamètre, par laparoscopie
- 50.25.13↔ Excision locale de 3 foyers et plus dans le foie, par laparoscopie
- 50.27.11↔ Destruction locale de lésion ou de tissu du foie, par injection d'alcool, par chirurgie ouverte
- 50.27.12↔ Destruction locale de lésion ou de tissu du foie, par thérapie induite à haute fréquence, par chirurgie ouverte

50.27.13↔	Destruction locale de lésion ou de tissu du foie, par cryothérapie, par chirurgie ouverte	56.51.30↔	Formation d'urétéro-iléostomie cutanée avec réservoir intestinal (stomie continente)
50.27.14↔	Destruction locale de lésion ou de tissu du foie, au laser, par chirurgie ouverte	56.51.99↔	Formation d'urétéro-iléostomie cutanée, autre
50.27.15↔	Destruction locale de lésion ou de tissu du foie, par électroporation irréversible, par chirurgie ouverte	56.52.00↔	Révision d'urétéro-iléostomie cutanée, SAP
50.27.19↔	Destruction locale de lésion ou de tissu du foie, par chirurgie ouverte, autre	56.52.10↔	Révision d'urétéro-iléostomie cutanée avec interposition intestinale [conduit]
50.27.21↔	Destruction locale de lésion ou de tissu du foie, par injection d'alcool, par laparoscopie	56.52.20↔	Révision d'urétéro-iléostomie cutanée avec réservoir intestinal (stomie continente)
50.27.22↔	Destruction locale de lésion ou de tissu du foie, par thermothérapie, par laparoscopie	56.52.99↔	Révision d'urétéro-iléostomie cutanée, autre
50.27.23↔	Destruction locale de lésion ou de tissu du foie, par cryothérapie, par laparoscopie	56.61.00↔	Formation d'autre urétérostomie cutanée, SAP
50.27.24↔	Destruction locale de lésion ou de tissu du foie, au laser, par laparoscopie	56.61.10↔	Formation d'autre urétérostomie cutanée, urétéro-cutanéostomie et transurétérocutanéostomie par laparoscopie
50.27.25↔	Destruction locale de lésion ou de tissu du foie, par électroporation irréversible, par laparoscopie	56.61.20↔	Formation d'autre urétérostomie cutanée par transformation d'autre dérivation urinaire supravésicale
50.27.29↔	Destruction locale de lésion ou de tissu du foie, par laparoscopie, autre	56.61.99↔	Formation d'autre urétérostomie cutanée, autre
50.2a.11↔	Résection de kyste hépatique, par chirurgie ouverte	56.62↔	Révision d'autre urétérostomie cutanée
50.2a.12↔	Résection de kyste hépatique, par laparoscopie	56.71.00↔	Dérivation urinaire dans l'intestin, SAP
50.2a.21↔	Bisegmentectomie, par chirurgie ouverte	56.71.10↔	Urétéro-sigmoïdo-stomie avec formation de réservoir, par chirurgie ouverte
50.2a.22↔	Bisegmentectomie, par laparoscopie	56.71.11↔	Urétéro-sigmoïdo-stomie avec formation de réservoir, par laparoscopie
50.2a.23↔	Hémihépatectomie gauche, par chirurgie ouverte	56.71.20↔	Dérivation urinaire dans l'intestin par transformation d'une autre dérivation urinaire supravésicale
50.2a.24↔	Hémihépatectomie gauche, par laparoscopie	56.71.99↔	Dérivation urinaire dans l'intestin, autre
50.2a.25↔	Hémihépatectomie gauche étendue, par chirurgie ouverte	56.72↔	Révision d'anastomose urétéro-intestinale
50.2a.26↔	Hémihépatectomie gauche étendue, par laparoscopie	57.6x.00↔	Cystectomie partielle, SAP
50.2a.27↔	Hémihépatectomie droite, par chirurgie ouverte	57.6x.10↔	Cystectomie partielle chirurgicale ouverte, sans néo-implantation d'uretère
50.2a.28↔	Hémihépatectomie droite, par laparoscopie	57.6x.11↔	Cystectomie partielle par laparoscopie, sans néo-implantation d'uretère
50.2a.2a↔	Hémihépatectomie droite étendue, par chirurgie ouverte	57.6x.12↔	Cystectomie partielle chirurgicale ouverte, avec néo-implantation unilatérale ou bilatérale d'uretère
50.2a.2b↔	Hémihépatectomie droite étendue, par laparoscopie	57.6x.13↔	Cystectomie partielle par laparoscopie, avec néo-implantation unilatérale ou bilatérale d'uretère
50.2a.2c↔	Autre résection de plusieurs segments contigus, par chirurgie ouverte	57.6x.20↔	Cystectomie partielle, résection supra-trigonale ou subtotale chirurgicale ouverte, sans néo-implantation d'uretère
50.2a.2d↔	Autre résection de plusieurs segments contigus, par laparoscopie	57.6x.21↔	Cystectomie partielle, résection supra-trigonale ou subtotale par laparoscopie, sans néo-implantation d'uretère
50.2b.11↔	Transsection hépatique et ligature de branches portales par chirurgie ouverte, 1ère étape ALPPS	57.6x.22↔	Cystectomie partielle, résection supra-trigonale ou subtotale chirurgicale ouverte, avec néo-implantation unilatérale ou bilatérale d'uretère
50.2b.12↔	Transsection hépatique et ligature de branches portales, par laparoscopie, 1ère étape ALPPS	57.6x.23↔	Cystectomie partielle, résection supra-trigonale ou subtotale par laparoscopie, avec néo-implantation unilatérale ou bilatérale d'uretère
50.2c.11↔	Bisegmentectomie, par chirurgie ouverte, pour don d'organe par une personne vivante	57.6x.99↔	Cystectomie partielle, autre
50.2c.12↔	Bisegmentectomie, par laparoscopie, pour don d'organe par une personne vivante	57.71.00↔	Cystectomie radicale, SAP
50.2c.13↔	Hémihépatectomie gauche, par chirurgie ouverte, pour don d'organe par une personne vivante	57.71.10↔	Cystectomie radicale chirurgicale ouverte chez l'homme, sans urétrectomie
50.2c.14↔	Hémihépatectomie gauche, par laparoscopie, pour don d'organe par une personne vivante	57.71.11↔	Cystectomie radicale par laparoscopie chez l'homme, sans urétrectomie
50.2c.15↔	Hémihépatectomie droite, par chirurgie ouverte, pour don d'organe par une personne vivante	57.71.20↔	Cystectomie radicale chirurgicale ouverte chez l'homme, avec urétrectomie
50.2c.16↔	Hémihépatectomie droite, par laparoscopie, pour don d'organe par une personne vivante	57.71.21↔	Cystectomie radicale par laparoscopie chez l'homme, avec urétrectomie
54.74↔	Autre réparation de l'épiploon	57.71.30↔	Cystectomie radicale chirurgicale ouverte chez la femme, sans urétrectomie
55.4↔	Néphrectomie partielle	57.71.31↔	Cystectomie radicale par laparoscopie chez la femme, sans urétrectomie
55.51.00↔	Néphro-urétérectomie SAP	57.71.40↔	Cystectomie radicale chirurgicale ouverte chez la femme, avec urétrectomie
55.51.01↔	Néphro-urétérectomie, sauf pour greffe	57.71.41↔	Cystectomie radicale par laparoscopie chez la femme, avec urétrectomie
55.51.99↔	Néphro-urétérectomie, autre	57.71.50↔	Cystectomie radicale, éviscération pelvienne (exentération) chirurgicale ouverte chez l'homme
55.52↔	Néphrectomie du rein restant	57.71.51↔	Cystectomie radicale, éviscération pelvienne (exentération) par laparoscopie chez l'homme
55.53↔	Ablation de rein transplanté ou rejeté	57.71.99↔	Cystectomie radicale, autre
55.54↔	Néphrectomie bilatérale	57.79.00↔	Autre cystectomie totale, SAP
56.51.00↔	Formation d'urétéro-iléostomie cutanée, SAP	57.79.10↔	Autre cystectomie totale, cystectomie simple chirurgicale ouverte chez l'homme
56.51.10↔	Formation d'urétéro-iléostomie cutanée, urétéro-iléo-cutanéostomie [conduit iléal] ou urétéro-colo-cutanéostomie [conduit colique/sigmoïde] par chirurgie ouverte	57.79.11↔	Autre cystectomie totale, cystectomie simple par laparoscopie chez l'homme
56.51.11↔	Formation d'urétéro-iléostomie cutanée, urétéro-iléo-cutanéostomie [conduit iléal] ou urétéro-colo-cutanéostomie [conduit colique/sigmoïde] par laparoscopie		
56.51.12↔	Formation d'urétéro-iléostomie cutanée avec interposition intestinale [conduit] (stomie non continente), autre voie d'abord		
56.51.20↔	Formation d'urétéro-iléostomie cutanée par transformation d'autre dérivation urinaire supravésicale		

57.79.20↔	Autre cystectomie totale, cystectomie simple chirurgicale ouverte chez la femme	57.87.21↔	Transformation d'autre dérivation urinaire supravésicale en une vessie de remplacement par laparoscopie
57.79.21↔	Autre cystectomie totale, cystectomie simple par laparoscopie chez la femme	57.87.30↔	Plastie chirurgicale ouverte de réduction de la vessie
57.79.99↔	Autre cystectomie totale, autre	57.87.31↔	Reconstruction de la vessie, plastie de réduction de la vessie par laparoscopie
57.86↔	Réparation d'exstrophie vésicale	57.87.40↔	Reconstruction de la vessie, plastie chirurgicale ouverte d'augmentation de la vessie
57.87.00↔	Reconstruction de la vessie, SAP	57.87.41↔	Reconstruction de la vessie, plastie d'augmentation de la vessie par laparoscopie
57.87.10↔	Reconstruction de la vessie, réparation chirurgicale ouverte avec iléon, côlon ou estomac	57.87.99↔	Reconstruction de la vessie, autre
57.87.11↔	Reconstruction de la vessie, réparation par laparoscopie avec iléon, côlon ou estomac		
57.87.20↔	Transformation chirurgicale ouverte d'autre dérivation urinaire supravésicale en une vessie de remplacement		

ADRG G19**Autres interventions sur l'estomac, l'oesophage et le duodénum**

Procédure dans le tableau G19-2

DRG G19A**Autres interventions sur l'estomac, l'oesophage et le duodénum avec procédures de complication ou pour néoformation maligne ou avec CC extrêmement sévères**

Diagnostic dans le tableau G19-1 ou Procédures de complications ou PCCL > 3

DRG G19B**Autres interventions sur l'estomac, l'oesophage et le duodénum sauf pour néoformation maligne, avec intervention complexe ou âge < 16 ans**

Chaque procédure dans tableau G19-2 excepté G19-3 ou Âge < 16 années

DRG G19C**Autres interventions sur l'estomac, l'oesophage et le duodénum sauf pour néoformation maligne, âge > 15 ans****diagnostic G19-1**

C15.0	Tumeur maligne: Œsophage cervical	C20	Tumeur maligne du rectum
C15.1	Tumeur maligne: Œsophage thoracique	C21.0	Tumeur maligne: Anus, sans précision
C15.2	Tumeur maligne: Œsophage abdominal	C21.1	Tumeur maligne: Canal anal
C15.3	Tumeur maligne: Tiers supérieur de l'oesophage	C21.2	Tumeur maligne: Zone cloacale
C15.4	Tumeur maligne: Tiers moyen de l'oesophage	C21.8	Tumeur maligne: Lésion à localisations contiguës du rectum, de l'anus et du canal anal
C15.5	Tumeur maligne: Tiers inférieur de l'oesophage	C26.0	Tumeur maligne: Tractus intestinal, partie non précisée
C15.8	Tumeur maligne: Lésion à localisations contiguës de l'oesophage	C26.8	Tumeur maligne: Lésion à localisations contiguës de l'appareil digestif
C15.9	Tumeur maligne: Œsophage, sans précision	C26.9	Tumeur maligne: Sièges mal définis de l'appareil digestif
C16.0	Tumeur maligne: Cardia	C45.1	Mésothéliome du péritoine
C16.1	Tumeur maligne: Fundus	C48.1	Tumeur maligne: Parties précisées du péritoine
C16.2	Tumeur maligne: Corps de l'estomac	C48.2	Tumeur maligne: Péritoine, sans précision
C16.3	Tumeur maligne: Antre pylorique	C48.8	Tumeur maligne: Lésion à localisations contiguës du rétropéritoine et du péritoine
C16.4	Tumeur maligne: Pylore	C76.2	Tumeur maligne: Abdomen
C16.5	Tumeur maligne: Petite courbure de l'estomac, sans précision	C78.4	Tumeur maligne secondaire de l'intestin grêle
C16.6	Tumeur maligne: Grande courbure de l'estomac, sans précision	C78.5	Tumeur maligne secondaire du gros intestin et du rectum
C16.8	Tumeur maligne: Lésion à localisations contiguës de l'estomac	C78.6	Tumeur maligne secondaire du rétropéritoine et du péritoine
C16.9	Tumeur maligne: Estomac, sans précision	C78.8	Tumeur maligne secondaire des organes digestifs, autres et non précisés
C17.0	Tumeur maligne: Duodénum	D00.1	Carcinoma in situ: Œsophage
C17.1	Tumeur maligne: Jéjunum	D00.2	Carcinoma in situ: Estomac
C17.2	Tumeur maligne: Iléon	D01.0	Carcinoma in situ: Côlon
C17.3	Tumeur maligne: Diverticule de Meckel	D01.1	Carcinoma in situ: Jonction recto-sigmoïdienne
C17.8	Tumeur maligne: Lésion à localisations contiguës de l'intestin grêle	D01.2	Carcinoma in situ: Rectum
C17.9	Tumeur maligne: Intestin grêle, sans précision	D01.3	Carcinoma in situ: Anus et canal anal
C18.0	Tumeur maligne: Cæcum	D01.4	Carcinoma in situ: Parties de l'intestin, autres et non précisées
C18.1	Tumeur maligne: Appendice	D01.7	Carcinoma in situ: Autres organes digestifs précisés
C18.2	Tumeur maligne: Côlon ascendant	D01.9	Carcinoma in situ: Organe digestif, sans précision
C18.3	Tumeur maligne: Angle droit du côlon [hepatica]	D37.1	Tumeurs à évolution imprévisible ou inconnue: Estomac
C18.4	Tumeur maligne: Côlon transverse	D37.2	Tumeurs à évolution imprévisible ou inconnue: Intestin grêle
C18.5	Tumeur maligne: Angle gauche du côlon [splénique]	D37.3	Tumeurs à évolution imprévisible ou inconnue: Appendice
C18.6	Tumeur maligne: Côlon descendant	D37.4	Tumeurs à évolution imprévisible ou inconnue: Côlon
C18.7	Tumeur maligne: Côlon sigmoïde	D37.5	Tumeurs à évolution imprévisible ou inconnue: Rectum
C18.8	Tumeur maligne: Lésion à localisations contiguës du côlon		
C18.9	Tumeur maligne: Côlon, sans précision		
C19	Tumeur maligne de la jonction recto-sigmoïdienne		

D37.78	Tumeur de la cavité buccale et des organes digestifs à évolution imprévisible ou inconnue: Autres organes digestifs	D48.3	Tumeurs à évolution imprévisible ou inconnue: Rétropéritoine
D37.9	Tumeurs à évolution imprévisible ou inconnue: Appareil digestif, sans précision	D48.4	Tumeurs à évolution imprévisible ou inconnue: Péritoine

procédure G19-2

29.33.00↔	Pharyngectomie (partielle), SAP	38.45.11↔	Résection de l'aorte ascendante ou de la crosse aortique, avec remplacement
29.33.10↔	Pharyngectomie partielle, sans reconstruction	38.45.12↔	Résection de l'aorte thoracique, avec remplacement
29.33.11↔	Pharyngectomie partielle, reconstruction par lambeau pédiculé régional ou distal	38.45.13↔	Résection de l'aorte thoraco-abdominale, avec remplacement
29.33.12↔	Pharyngectomie partielle, reconstruction avec greffon libre microvascularisé et anastomosé	38.45.14↔	Résection de l'aorte thoracique avec remplacement par prothèse hybride
29.33.20↔	Pharyngectomie totale, reconstruction par lambeau pédiculé régional ou distal	38.45.19↔	Résection de l'aorte thoracique avec remplacement, autre
29.33.21↔	Pharyngectomie totale, reconstruction avec greffon libre microvascularisé et anastomosé, greffon intestinal libre ou anastomose œso-gastrique	38.45.20↔	Résection d'autres vaisseaux thoraciques, avec remplacement, SAP
29.33.99↔	Pharyngectomie (partielle), autre	38.45.21↔	Résection de l'artère pulmonaire, avec remplacement
31.73↔	Fermeture d'autre fistule de la trachée	38.45.22↔	Résection du tronc brachio-céphalique, avec remplacement
34.84↔	Autre réparation du diaphragme	38.45.29↔	Résection d'autres artères thoraciques, avec remplacement
37.31.00↔	Péricardectomie, SAP	38.45.30↔	Résection de veine thoracique, avec remplacement, SAP
37.31.10↔	Péricardectomie partielle	38.45.31↔	Résection de la veine cave supérieure, avec remplacement
37.31.20↔	Péricardectomie totale	38.45.38↔	Résection d'autres veines thoraciques profondes, avec remplacement
37.31.30↔	Excision d'adhérences du péricarde	38.45.39↔	Résection de veines thoraciques, avec remplacement, autre
37.31.99↔	Péricardectomie, autre	38.45.99↔	Résection de vaisseaux thoraciques, avec remplacement, autre
38.04.00↔	Incision de l'aorte, SAP	38.47.00↔	Résection de veines abdominales, avec remplacement, SAP
38.04.10↔	Incision de l'aorte ascendante et de la crosse aortique	38.47.10↔	Résection de veines abdominales profondes, avec remplacement, SAP
38.04.20↔	Incision de l'aorte descendante	38.47.11↔	Résection de la veine cave inférieure, avec remplacement
38.04.30↔	Incision de l'aorte abdominale	38.47.12↔	Résection de la veine iliaque, avec remplacement
38.04.99↔	Incision de l'aorte, autre	38.47.19↔	Résection de veines abdominales profondes, avec remplacement, autre
38.05.00↔	Incision d'autres vaisseaux thoraciques, SAP	38.47.99↔	Résection de veines abdominales, avec remplacement, autre
38.05.10↔	Incision d'autres artères thoraciques	38.63.00↔	Autre excision de vaisseaux de membre supérieur, SAP
38.05.20↔	Incision de veines thoraciques, SAP	38.63.10↔	Autre excision d'artères de membre supérieur, SAP
38.05.21↔	Incision de veines thoraciques profondes	38.63.11↔	Autre excision d'artères de la main
38.05.29↔	Incision de veines thoraciques, autre	38.63.19↔	Autre excision d'artères de membre supérieur, autre
38.05.99↔	Incision d'autres vaisseaux thoraciques, autre	38.63.20↔	Autre excision de veines de membre supérieur, SAP
38.07.00↔	Incision de veines abdominales, SAP	38.63.21↔	Autre excision de veines profondes de membre supérieur
38.07.10↔	Incision de veines abdominales profondes, SAP	38.63.29↔	Autre excision de veines de membre supérieur, autre
38.07.11↔	Incision de la veine cave inférieure	38.63.99↔	Autre excision de vaisseaux de membre supérieur, autre
38.07.12↔	Incision de la veine iliaque	38.64.00↔	Autre excision de l'aorte, SAP
38.07.19↔	Incision de veines abdominales profondes, autre	38.64.10↔	Autre excision de l'aorte thoracique
38.07.99↔	Incision de veines abdominales, autre	38.64.20↔	Autre excision de l'aorte abdominale
38.35.00↔	Résection de vaisseaux thoraciques, avec anastomose, SAP	38.64.99↔	Autre excision de l'aorte, autre
38.35.10↔	Résection d'artères thoraciques, avec anastomose, SAP	38.65.00↔	Autre excision de vaisseaux thoraciques, SAP
38.35.11↔	Résection de l'artère sous-clavière, avec anastomose	38.65.10↔	Autre excision d'artères thoraciques
38.35.12↔	Résection du tronc brachio-céphalique, avec anastomose	38.65.20↔	Autre excision de veines thoraciques, SAP
38.35.13↔	Résection de l'artère pulmonaire, avec anastomose	38.65.21↔	Autre excision de la veine cave supérieure
38.35.19↔	Résection d'artères thoraciques, avec anastomose, autre	38.65.22↔	Autre excision d'autres veines thoraciques profondes
38.35.20↔	Résection de veines thoraciques, avec anastomose, SAP	38.65.29↔	Autre excision de veines thoraciques, autre
38.35.21↔	Résection de la veine pulmonaire, avec anastomose	38.65.99↔	Autre excision de vaisseaux thoraciques, autre
38.35.22↔	Résection de la veine sous-clavière, avec anastomose	38.85.00↔	Autre occlusion chirurgicale d'autres vaisseaux thoraciques, SAP
38.35.23↔	Résection de la veine cave supérieure, avec anastomose	38.85.10↔	Autre occlusion chirurgicale d'autres artères thoraciques, SAP
38.35.28↔	Résection de veines thoraciques et d'autres veines profondes, avec anastomose	38.85.11↔	Autre occlusion chirurgicale de l'artère sous-clavière
38.35.29↔	Résection de veines thoraciques, avec anastomose, autre	38.85.12↔	Autre occlusion chirurgicale de l'artère pulmonaire
38.35.99↔	Résection de vaisseaux thoraciques, avec anastomose, autre	38.85.13↔	Autre occlusion chirurgicale du tronc brachio-céphalique
38.36.00↔	Résection d'artères abdominales, avec anastomose, SAP	38.85.19↔	Autre occlusion chirurgicale d'autres artères thoraciques, autre
38.36.10↔	Résection d'artères viscérales, avec anastomose, SAP	38.85.20↔	Autre occlusion chirurgicale de veines thoraciques, SAP
38.36.11↔	Résection du tronc coeliaque, avec anastomose	38.85.21↔	Autre occlusion chirurgicale de la veine cave supérieure
38.36.12↔	Résection de l'artère gastrique, avec anastomose	38.85.22↔	Autre occlusion chirurgicale de la veine pulmonaire
38.36.13↔	Résection de l'artère hépatique, avec anastomose	38.85.23↔	Autre occlusion chirurgicale de la veine sous-clavière
38.36.14↔	Résection de l'artère splénique, avec anastomose	38.85.28↔	Autre occlusion chirurgicale d'autres veines thoraciques profondes
38.36.15↔	Résection de l'artère rénale, avec anastomose	38.85.29↔	Autre occlusion chirurgicale de veines thoraciques, autre
38.36.16↔	Résection de l'artère mésentérique, avec anastomose	38.85.99↔	Autre occlusion chirurgicale d'autres vaisseaux thoraciques, autre
38.36.17↔	Résection de l'artère iliaque, avec anastomose	39.10↔	Shunt veineux intra-abdominal, SAP
38.36.19↔	Résection d'artères viscérales, avec anastomose, autre	39.11.00↔	Création et révision de shunt portosystémique, TIPSS, SAP
38.36.99↔	Résection d'artères abdominales, avec anastomose, autre		
38.45.00↔	Résection de vaisseau thoracique, avec remplacement, SAP		
38.45.10↔	Résection de l'aorte thoracique avec remplacement, SAP		

39.11.11↔	Création de shunt portosystémique, recours à l'angioplastie percutanée (à ballonnet)	39.57.19↔	Réparation de vaisseaux de la tête et du cou avec patch synthétique, autre
39.11.12↔	Création de shunt portosystémique, thrombolyse et thrombectomie percutanées	39.57.20↔	Réparation de vaisseaux du membre supérieur avec patch synthétique, SAP
39.11.13↔	Création de shunt portosystémique, utilisation d'un stent	39.57.21↔	Réparation d'artères du membre supérieur avec patch synthétique
39.11.21↔	Révision de shunt portosystémique, fermeture percutanée	39.57.22↔	Réparation de la veine sous-clavière, de la veine axillaire et de la veine brachio-céphalique avec patch synthétique
39.11.22↔	Révision de shunt portosystémique, recours à l'insertion d'un stent	39.57.23↔	Réparation d'autres veines profondes du membre supérieur avec patch synthétique
39.11.23↔	Révision de shunt portosystémique avec thrombectomie et thrombolyse percutanées	39.57.29↔	Réparation de vaisseaux du membre supérieur avec patch synthétique, autre
39.11.24↔	Révision de shunt portosystémique avec réduction percutanée du diamètre d'un shunt portosystémique existant	39.57.30↔	Réparation de vaisseaux thoraciques avec patch synthétique, SAP
39.11.99↔	Création et révision de shunt portosystémique, TIPSS, autre	39.57.31↔	Réparation de l'aorte thoracique avec patch synthétique
39.19↔	Shunt veineux intra-abdominal, autre	39.57.32↔	Réparation de la veine pulmonaire avec patch synthétique
39.56.00↔	Réparation de vaisseau sanguin, avec patch de tissu (plastie), SAP	39.57.33↔	Réparation de la veine cave supérieure avec patch synthétique
39.56.10↔	Réparation de vaisseaux de la tête et du cou avec patch de tissu, SAP	39.57.39↔	Réparation de vaisseaux thoraciques avec patch synthétique, autre
39.56.11↔	Réparation de vaisseaux intracrâniens avec patch de tissu	39.57.40↔	Réparation d'artères abdominales avec patch synthétique, SAP
39.56.12↔	Réparation de la veine jugulaire avec patch de tissu	39.57.41↔	Réparation de l'aorte abdominale avec patch synthétique
39.56.19↔	Réparation de vaisseaux de la tête et du cou avec patch de tissu, autre	39.57.42↔	Réparation du tronc coeliaque avec patch synthétique
39.56.20↔	Réparation de vaisseaux du membre supérieur avec patch de tissu, SAP	39.57.43↔	Réparation de l'artère gastrique avec patch synthétique
39.56.21↔	Réparation d'artères du membre supérieur avec patch de tissu	39.57.44↔	Réparation de l'artère hépatique avec patch synthétique
39.56.22↔	Réparation de la veine sous-clavière, de la veine axillaire et de la veine brachio-céphalique avec patch de tissu	39.57.45↔	Réparation de l'artère splénique avec patch synthétique
39.56.23↔	Réparation d'autres veines profondes du membre supérieur avec patch de tissu	39.57.46↔	Réparation de l'artère rénale avec patch synthétique
39.56.29↔	Réparation de vaisseaux du membre supérieur avec patch de tissu, autre	39.57.47↔	Réparation de l'artère mésentérique avec patch synthétique
39.56.30↔	Réparation de vaisseaux thoraciques avec patch de tissu, SAP	39.57.48↔	Réparation de l'artère iliaque avec patch synthétique
39.56.31↔	Réparation de l'aorte thoracique avec patch de tissu	39.57.49↔	Réparation d'artères abdominales avec patch synthétique, autre
39.56.32↔	Réparation de la veine pulmonaire avec patch de tissu	39.57.50↔	Réparation de veines abdominales avec patch synthétique, SAP
39.56.33↔	Réparation de la veine cave supérieure avec patch de tissu	39.57.51↔	Réparation de la veine cave inférieure avec patch synthétique
39.56.39↔	Réparation de vaisseaux thoraciques avec patch de tissu, autre	39.57.52↔	Réparation de la veine iliaque avec patch synthétique
39.56.40↔	Réparation d'artères abdominales avec patch de tissu, SAP	39.57.59↔	Réparation de veines abdominales avec patch synthétique, autre
39.56.41↔	Réparation de l'aorte abdominale avec patch de tissu	39.57.60↔	Réparation de vaisseaux du membre inférieur avec patch synthétique, SAP
39.56.42↔	Réparation du tronc coeliaque avec patch de tissu	39.57.61↔	Réparation d'artères du membre inférieur avec patch synthétique
39.56.43↔	Réparation de l'artère gastrique avec patch de tissu	39.57.62↔	Réparation de la veine fémorale et de la veine poplitée avec patch synthétique
39.56.44↔	Réparation de l'artère hépatique avec patch de tissu	39.57.63↔	Réparation d'autres veines profondes du membre inférieur avec patch synthétique
39.56.45↔	Réparation de l'artère splénique avec patch de tissu	39.57.64↔	Réparation de veines superficielles de la cuisse avec patch synthétique
39.56.46↔	Réparation de l'artère rénale avec patch de tissu	39.57.69↔	Réparation de vaisseaux du membre inférieur avec patch synthétique, autre
39.56.47↔	Réparation de l'artère mésentérique avec patch de tissu	39.57.99↔	Réparation de vaisseau sanguin avec patch synthétique (plastie), autre
39.56.48↔	Réparation de l'artère iliaque avec patch de tissu	39.58↔	Réparation de vaisseau sanguin, avec patch de type non précisé
39.56.49↔	Réparation d'artères abdominales avec patch de tissu, autre	42.01↔	Incision de membrane œsophagienne
39.56.50↔	Réparation de veines abdominales avec patch de tissu, SAP	42.09.00↔	Autre incision de l'œsophage, SAP
39.56.51↔	Réparation de la veine cave inférieure avec patch de tissu	42.09.11↔	Autre incision chirurgicale ouverte de l'œsophage
39.56.52↔	Réparation de la veine iliaque avec patch de tissu	42.09.12↔	Autre incision laparoscopique de l'œsophage
39.56.59↔	Réparation de veines abdominales avec patch de tissu, autre	42.09.99↔	Autre incision de l'œsophage, autre
39.56.60↔	Réparation de vaisseaux du membre inférieur avec patch de tissu, SAP	42.10↔	Œsophagostomie, SAP
39.56.61↔	Réparation d'artères du membre inférieur avec patch de tissu	42.11↔	Œsophagostomie cervicale
39.56.62↔	Réparation de la veine fémorale et de la veine poplitée avec patch de tissu	42.12↔	Extériorisation du sac œsophagien
39.56.63↔	Réparation d'autres veines profondes du membre inférieur avec patch de tissu	42.19↔	Autre fistulisation externe de l'œsophage
39.56.64↔	Réparation de veines superficielles de la cuisse avec patch de tissu	42.25↔	Biopsie de l'œsophage à ciel ouvert
39.56.69↔	Réparation de vaisseaux du membre inférieur avec patch de tissu, autre	42.31↔	Excision locale de diverticule œsophagien
39.56.99↔	Réparation de vaisseau sanguin avec patch de tissu (plastie), autre	42.32↔	Excision locale d'autre lésion ou tissu œsophagien
39.57.00↔	Réparation de vaisseau sanguin avec patch synthétique (plastie), SAP	42.39↔	Autre destruction de lésion ou de tissu œsophagien
39.57.10↔	Réparation de vaisseaux de la tête et du cou avec patch synthétique, SAP	42.40↔	Œsophagectomie, SAP
39.57.11↔	Réparation de vaisseaux intracrâniens avec patch synthétique	42.41.00↔	Œsophagectomie partielle, SAP
39.57.12↔	Réparation d'artères extracrâniennes de la tête et du cou avec patch synthétique	42.41.10↔	Œsophagectomie partielle, sans rétablissement de continuité
39.57.13↔	Réparation de la veine jugulaire avec patch synthétique	42.41.20↔	Œsophagectomie partielle, avec rétablissement de continuité
		42.41.99↔	Œsophagectomie partielle, autre
		42.42.00↔	Œsophagectomie totale, SAP
		42.42.10↔	Œsophagectomie totale, sans rétablissement de la continuité

42.42.20↔	Cœsophagectomie totale avec rétablissement de la continuité, par voie transmédiastinale	43.89.44↔	Re-sleeve resection, chirurgicale ouverte
42.42.21↔	Cœsophagectomie totale avec rétablissement de la continuité, par voie thoraco-abdominale	43.89.45↔	Re-sleeve resection, laparoscopique
42.42.29↔	Cœsophagectomie totale avec rétablissement de la continuité, par autre abord	43.89.50↔	Switch duodénal après sleeve resection (seconde intervention), technique à ciel ouvert
42.42.99↔	Cœsophagectomie totale, autre	43.89.51↔	Switch duodénal après sleeve resection (seconde intervention), par laparoscopie
42.82↔	Suture de lacération de l'œsophage	43.89.61↔	Gastrectomie partielle avec gastro-gastrostomie
42.83↔	Fermeture d'œsophagostomie	44.00↔	Vagotomie, SAP
42.88.00↔	Enlèvement de prothèse de l'œsophage, SAP	44.01↔	Vagotomie tronculaire
42.88.11↔	Enlèvement chirurgical ouvert de prothèse de l'œsophage	44.02↔	Vagotomie supersélective
42.88.12↔	Enlèvement de prothèse de l'œsophage, par laparoscopie	44.03↔	Autre vagotomie sélective
42.88.99↔	Enlèvement de prothèse de l'œsophage, autre	44.15↔	Biopsie ouverte de l'estomac
42.89↔	Autre réparation de l'œsophage	44.21↔	Dilatation du pylore par incision
42.99.10↔	Autre opération de l'œsophage, opération de dévascularisation de l'œsophage	44.29↔	Autre pyloroplastie
42.99.35↔	Implantation d'un système anti-reflux pour soutenir la fonction du sphincter œsophagien, chirurgicale ouverte	44.31.00↔	Bypass gastrique, SAP
42.99.36↔	Implantation d'un système anti-reflux pour soutenir la fonction du sphincter œsophagien, laparoscopique	44.31.09↔	Bypass gastrique, autre
42.99.37↔	Implantation d'une sonde de système anti-reflux pour soutenir la fonction du sphincter œsophagien, chirurgicale ouverte	44.31.11↔	Bypass gastrique proximal, chirurgical ouvert
42.99.38↔	Implantation d'une sonde de système anti-reflux pour soutenir la fonction du sphincter œsophagien, laparoscopique	44.31.12↔	Bypass gastrique proximal, laparoscopique
42.99.3a↔	Enlèvement d'un système anti-reflux soutenant la fonction du sphincter œsophagien, chirurgical ouvert	44.31.13↔	Bypass gastrique proximal après Sleeve resection, intervention inverse, chirurgical ouvert
42.99.3b↔	Enlèvement d'un système anti-reflux soutenant la fonction du sphincter œsophagien, laparoscopique	44.31.14↔	Bypass gastrique proximal après Sleeve resection, intervention inverse, laparoscopique
42.99.3c↔	Enlèvement d'une sonde de système anti-reflux soutenant la fonction du sphincter œsophagien, chirurgical ouvert	44.31.15↔	Bypass gastrique proximal après Gastric Banding, à la suite d'une intervention bariatrique, chirurgical ouvert
42.99.3d↔	Enlèvement d'une sonde de système anti-reflux soutenant la fonction du sphincter œsophagien, laparoscopique	44.31.16↔	Bypass gastrique proximal après Gastric Banding, à la suite d'une intervention bariatrique, laparoscopique
42.99.3e↔	Révision sans remplacement d'un système anti-reflux soutenant la fonction du sphincter œsophagien, chirurgicale ouverte	44.31.21↔	Bypass gastrique distal, chirurgical ouvert
42.99.3f↔	Révision sans remplacement d'un système anti-reflux soutenant la fonction du sphincter œsophagien, laparoscopique	44.31.22↔	Bypass gastrique distal, laparoscopique
42.99.42↔	Ligature par anse largable et clipping œsophagien, par chirurgie ouverte	44.31.31↔	Omega-loop Gastric Bypass, par chirurgie ouverte
43.0↔	Gastrostomie	44.31.32↔	Omega-loop Gastric Bypass, par laparoscopie
43.5↔	Gastrectomie partielle, avec anastomose œsophagienne	44.38↔	Gastro-entérostomie laparoscopique
43.6x.00↔	Gastrectomie partielle, avec anastomose duodénale, SAP	44.39↔	Autre gastro-entérostomie
43.6x.10↔	Résection du pylore avec anastomose duodénale	44.40↔	Suture d'ulcère peptique, SAP
43.6x.20↔	Opération de Billroth I	44.41↔	Suture d'ulcère gastrique
43.6x.99↔	Gastrectomie partielle, avec anastomose duodénale, autre	44.42↔	Suture d'ulcère duodénal
43.70↔	Gastrectomie partielle, avec anastomose jéjunale et iléale, SAP	44.49.00↔	Autre contrôle d'hémorragie gastrique ou duodénale, SAP
43.71.11↔	Gastrectomie partielle (résection des 2/3) avec anastomose jéjunale	44.49.10↔	Sclérose chirurgicale ouverte de varices gastriques
43.71.21↔	Gastrectomie partielle (résection des 4/5) avec anastomose jéjunale	44.49.11↔	Sclérose laparoscopique de varices gastriques
43.72.11↔	Gastrectomie partielle (résection des 2/3) avec anastomose iléale	44.49.20↔	Ligature chirurgicale ouverte de varices gastriques
43.72.21↔	Gastrectomie partielle (résection des 4/5) avec anastomose iléale	44.49.21↔	Ligature laparoscopique de varices gastriques
43.79↔	Gastrectomie partielle, avec anastomose jéjunale et iléale, autres	44.49.30↔	Opération de dévascularisation fundique
43.89.00↔	Autre gastrectomie partielle, SAP	44.49.99↔	Autre contrôle d'hémorragie gastrique ou duodénale, autre
43.89.09↔	Autre gastrectomie partielle, autre	44.5x.00↔	Révision d'anastomose gastrique, SAP
43.89.10↔	Résection segmentaire de l'estomac	44.5x.10↔	Révision d'anastomose gastrique après opération de Billroth I et II
43.89.20↔	Dérivation bilio-pancréatique de l'estomac selon Scopinaro, technique à ciel ouvert	44.5x.21↔	Révision d'anastomose gastrique après bypass gastrique ou avec interposition intestinale, chirurgicale ouverte
43.89.21↔	Dérivation bilio-pancréatique de l'estomac selon Scopinaro, par laparoscopie	44.5x.22↔	Révision d'anastomose gastrique après bypass gastrique ou avec interposition intestinale, laparoscopique
43.89.30↔	Dérivation bilio-pancréatique de l'estomac avec switch duodénal [BPD-DS], chirurgicale ouverte	44.5x.33↔	Révision de poche après bypass gastrique, sans création, par chirurgie ouverte
43.89.31↔	Dérivation bilio-pancréatique de l'estomac avec switch duodénal [BPD-DS], laparoscopique	44.5x.34↔	Révision de poche après bypass gastrique, sans création, par laparoscopie
43.89.40↔	Tubulisation gastrique (sleeve resection), technique à ciel ouvert	44.5x.35↔	Révision de poche après bypass gastrique, avec création, par chirurgie ouverte
43.89.41↔	Tubulisation gastrique (sleeve resection), par laparoscopie	44.5x.36↔	Révision de poche après bypass gastrique, avec création, par chirurgie ouverte
43.89.42↔	Sleeve resection après mise en place d'un anneau gastrique, chirurgicale ouverte	44.5x.41↔	Révision à la suite d'une dérivation bilio-pancréatique [BPD], chirurgicale ouverte
43.89.43↔	Sleeve resection après mise en place d'un anneau gastrique, laparoscopique	44.5x.42↔	Révision à la suite d'une dérivation bilio-pancréatique [BPD], laparoscopique
		44.5x.43↔	Intervention inversée à la suite d'une dérivation bilio-pancréatique [BPD], chirurgicale ouverte
		44.5x.44↔	Intervention inversée à la suite d'une dérivation bilio-pancréatique [BPD], laparoscopique
		44.5x.51↔	Intervention inversée après bypass gastrique, chirurgicale ouverte
		44.5x.52↔	Intervention inversée après bypass gastrique, laparoscopique
		44.5x.99↔	Révision d'anastomose gastrique, autre
		44.61↔	Suture de lacération de l'estomac
		44.64↔	Gastropexie

44.65.00↔	Œsophago-gastroplastie, SAP	53.70↔	Réparation de hernie diaphragmatique, par voie abdominale, SAP
44.65.10↔	Œsophago-gastroplastie chirurgicale ouverte, plastie du cardia	53.71.11↔	Opération de hernie diaphragmatique par voie abdominale, par chirurgie ouverte, sans implantation de membranes et filets
44.65.20↔	Œsophago-gastroplastie chirurgicale ouverte, (hémi-)fundoplicature	53.71.21↔	Opération de hernie diaphragmatique par voie abdominale, par chirurgie ouverte, avec implantation de membranes et filets
44.65.99↔	Œsophago-gastroplastie, autre	53.72.11↔	Opération de hernie diaphragmatique, par laparoscopie, sans implantation de membranes et filets
44.66.00↔	Autres mesures de reconstruction de la fonction du sphincter gastro-œsophagien, SAP	53.72.21↔	Opération de hernie diaphragmatique, par laparoscopie, avec implantation de membranes et filets
44.66.11↔	Plastie hiatale lors d'une intervention bariatrique, chirurgicale ouverte	53.79↔	Réparation de hernie diaphragmatique, par voie abdominale, autre
44.66.99↔	Autres mesures de reconstruction de la fonction du sphincter gastro-œsophagien, autre	53.80↔	Réparation de hernie diaphragmatique, par voie thoracique et thoraco-abdominale, SAP
44.67.00↔	Interventions laparoscopiques de restauration de fonction du sphincter gastro-œsophagien, SAP	53.81↔	Plicature du diaphragme
44.67.10↔	Interventions laparoscopiques de restauration de fonction du sphincter gastro-œsophagien, plastie laparoscopique du cardia	53.82↔	Réparation (cure) de hernie parasternale
44.67.20↔	Interventions laparoscopiques de restauration de fonction du sphincter gastro-œsophagien, (hémi-)fundoplicature laparoscopique	53.83.11↔	Opération de hernie diaphragmatique par voie thoracique, par chirurgie ouverte, sans implantation de membranes et filets
44.67.99↔	Interventions laparoscopiques de restauration de fonction du sphincter gastro-œsophagien, autre	53.83.21↔	Opération de hernie diaphragmatique par voie thoracique, par chirurgie ouverte, avec implantation de membranes et filets
44.68↔	Gastroplastie	53.84.11↔	Opération de hernie diaphragmatique, par thoracoscopie, sans implantation de membranes et filets
44.69↔	Autre réparation de l'estomac	53.84.21↔	Opération de hernie diaphragmatique, par thoracoscopie, avec implantation de membranes et filets
44.91↔	Ligature de varices gastriques	53.85.11↔	Opération de hernie diaphragmatique, par voie thoraco-abdominale, par chirurgie ouverte, sans implantation de membranes et filets
44.92↔	Manipulation peropératoire de l'estomac	53.85.21↔	Opération de hernie diaphragmatique par voie thoraco-abdominale, par chirurgie ouverte, avec implantation de membranes et filets
44.95.21↔	Gastroplastie verticale, par chirurgie ouverte	53.89↔	Réparation de hernie diaphragmatique, par voie thoracique, autre
44.95.22↔	Gastroplastie verticale, par laparoscopie		
52.99.00↔	Autres opérations à ciel ouvert du pancréas, SAP		
52.99.10↔	Autres opérations à ciel ouvert du pancréas, dilatation du canal pancréatique		
52.99.20↔	Autres opérations à ciel ouvert du pancréas, réparation du canal pancréatique		
52.99.99↔	Autres opérations à ciel ouvert du pancréas, autre		

procédure G19-3

44.67.00↔	Interventions laparoscopiques de restauration de fonction du sphincter gastro-œsophagien, SAP	44.97.99↔	Enlèvement de dispositif(s) de restriction gastrique, autre
44.67.10↔	Interventions laparoscopiques de restauration de fonction du sphincter gastro-œsophagien, plastie laparoscopique du cardia	53.70↔	Réparation de hernie diaphragmatique, par voie abdominale, SAP
44.67.20↔	Interventions laparoscopiques de restauration de fonction du sphincter gastro-œsophagien, (hémi-)fundoplicature laparoscopique	53.71.11↔	Opération de hernie diaphragmatique par voie abdominale, par chirurgie ouverte, sans implantation de membranes et filets
44.67.99↔	Interventions laparoscopiques de restauration de fonction du sphincter gastro-œsophagien, autre	53.71.21↔	Opération de hernie diaphragmatique par voie abdominale, par chirurgie ouverte, avec implantation de membranes et filets
44.68↔	Gastroplastie	53.72.11↔	Opération de hernie diaphragmatique, par laparoscopie, sans implantation de membranes et filets
44.95.00↔	Opération restrictive de l'estomac, SAP	53.72.21↔	Opération de hernie diaphragmatique, par laparoscopie, avec implantation de membranes et filets
44.95.09↔	Opération restrictive de l'estomac, autre	53.79↔	Réparation de hernie diaphragmatique, par voie abdominale, autre
44.95.11↔	Gastric banding, chirurgical ouvert	53.80↔	Réparation de hernie diaphragmatique, par voie thoracique et thoraco-abdominale, SAP
44.95.12↔	Gastric banding, laparoscopique	53.81↔	Plicature du diaphragme
44.95.21↔	Gastroplastie verticale, par chirurgie ouverte	53.82↔	Réparation (cure) de hernie parasternale
44.95.22↔	Gastroplastie verticale, par laparoscopie	53.83.11↔	Opération de hernie diaphragmatique par voie thoracique, par chirurgie ouverte, sans implantation de membranes et filets
44.96.00↔	Révision d'opération restrictive de l'estomac, SAP	53.83.21↔	Opération de hernie diaphragmatique par voie thoracique, par chirurgie ouverte, avec implantation de membranes et filets
44.96.11↔	Remise en place de l'anneau après Gastric Banding, chirurgicale ouverte	53.84.11↔	Opération de hernie diaphragmatique, par thoracoscopie, sans implantation de membranes et filets
44.96.12↔	Remise en place de l'anneau après Gastric Banding, laparoscopique	53.84.21↔	Opération de hernie diaphragmatique, par thoracoscopie, avec implantation de membranes et filets
44.96.13↔	Changement de l'anneau après Gastric Banding, chirurgical ouvert	53.85.11↔	Opération de hernie diaphragmatique, par voie thoraco-abdominale, par chirurgie ouverte, sans implantation de membranes et filets
44.96.14↔	Changement de l'anneau après Gastric Banding, laparoscopique	53.85.21↔	Opération de hernie diaphragmatique par voie thoraco-abdominale, par chirurgie ouverte, avec implantation de membranes et filets
44.96.16↔	Réparation du cathéter après Gastric Banding, avec intervention intra-abdominale, chirurgicale ouverte	53.89↔	Réparation de hernie diaphragmatique, par voie thoracique, autre
44.96.17↔	Réparation du cathéter après Gastric Banding, avec intervention intra-abdominale, laparoscopique		
44.96.18↔	Changement de boîtier après Gastric Banding		
44.96.99↔	Révision d'opération restrictive de l'estomac, autre		
44.97.00↔	Enlèvement de dispositif(s) de restriction gastrique, SAP		
44.97.11↔	Enlèvement d'anneau gastrique, chirurgical ouvert		
44.97.12↔	Enlèvement d'anneau gastrique, laparoscopique		

ADRG G21 Adhésiolyse péritonéale ou autres interventions sur l'intestin/entérostomie

Procédure dans le tableau G21-1 ou procédure dans le tableau G21-2

DRG G21A Adhésiolyse péritonéale ou autres interventions sur l'intestin, âge < 16 ans ou iléostomie/colostomie

Âge < 16 années ou procédure dans le tableau G21-3

DRG G21B Adhésiolyse péritonéale ou autres interventions sur l'intestin/entérostomie, âge > 15 ans**procédure G21-1**

54.51↔	Lyse d'adhérences péritonéales, par laparoscopie	54.59↔	Lyse d'adhérences péritonéales, autre
54.52↔	Lyse d'adhérences péritonéales, par chirurgie ouverte		

procédure G21-2

45.31↔	Autre excision locale de lésion du duodénum	46.42.11↔	Reconstruction d'une hernie parastomiale, par chirurgie ouverte, sans implantation de membranes ou filets
45.32↔	Autre destruction de lésion du duodénum	46.42.12↔	Reconstruction d'une hernie parastomiale, par chirurgie ouverte, avec implantation de membranes ou filets
45.33↔	Excision locale de lésion ou tissu de l'intestin grêle, sauf duodénum	46.42.21↔	Reconstruction d'une hernie parastomiale, par laparoscopie, sans implantation de membranes ou filets
45.34↔	Autre destruction de lésion d'intestin grêle, sauf duodénum	46.42.22↔	Reconstruction d'une hernie parastomiale, par laparoscopie, avec implantation de membranes ou filets
45.49↔	Autre destruction de lésion du gros intestin	46.43.00↔	Révision de stomie artificielle du gros intestin, SAP
46.02↔	Résection de segment extériorisé d'intestin grêle	46.43.10↔	Plastie d'élargissement ou de resserrement de colostomie
46.04↔	Résection de segment extériorisé de gros intestin	46.43.11↔	Nouvelle implantation de colostomie
46.12.11↔	Colostomie terminale, par chirurgie ouverte	46.43.12↔	Ablation de la partie avancée d'une colostomie
46.12.12↔	Colostomie terminale, par laparoscopie	46.43.20↔	Conversion d'une colostomie en stomie continente
46.15.11↔	Double colostomie, par chirurgie ouverte	46.43.99↔	Autre révision de stomie artificielle du gros intestin, autre
46.15.12↔	Double colostomie, par laparoscopie	46.79.10↔	Suture d'autre lacération de l'intestin
46.25.11↔	Jéjunostomie et iléostomie terminale, par chirurgie ouverte	46.79.21↔	Fermeture chirurgicale ouverte d'autre fistule intestinale
46.25.12↔	Jéjunostomie et iléostomie terminale, par laparoscopie	46.79.22↔	Fermeture laparoscopique d'autre fistule intestinale
46.26.11↔	Double jéjunostomie et iléostomie, par chirurgie ouverte	46.79.30↔	Plastie d'élargissement ou de resserrement de l'intestin
46.26.12↔	Double jéjunostomie et iléostomie, par laparoscopie	46.79.31↔	Allongement longitudinal de l'intestin selon Bianchi
46.29↔	Jéjunostomie et iléostomie, autre	46.79.32↔	Entéroplastie transverse sérielle [STEP]
46.40↔	Révision de stoma intestinal, SAP	46.79.39↔	Autre allongement de l'intestin
46.41.00↔	Révision de stomie de l'intestin grêle, SAP	46.79.40↔	Réalisation d'un réservoir, intestin grêle
46.41.10↔	Plastie d'élargissement ou de resserrement de stomie de l'intestin grêle	46.79.41↔	Réalisation d'un réservoir, gros intestin
46.41.11↔	Nouvelle implantation de stomie de l'intestin grêle	46.79.50↔	Révision d'un réservoir, intestin grêle
46.41.12↔	Ablation de la partie avancée d'une stomie de l'intestin grêle	46.79.51↔	Révision d'un réservoir, gros intestin
46.41.20↔	Conversion d'une stomie de l'intestin grêle en stomie continente	48.79↔	Autre réparation du rectum
46.41.99↔	Révision de stomie de l'intestin grêle, autre	48.93↔	Réparation de fistule pérectale
46.42.00↔	Reconstruction d'une hernie parastomiale, SAP		
46.42.09↔	Reconstruction d'une hernie parastomiale, autres		

procédure G21-3

46.12.11↔	Colostomie terminale, par chirurgie ouverte	46.25.12↔	Jéjunostomie et iléostomie terminale, par laparoscopie
46.12.12↔	Colostomie terminale, par laparoscopie	46.26.11↔	Double jéjunostomie et iléostomie, par chirurgie ouverte
46.15.11↔	Double colostomie, par chirurgie ouverte	46.26.12↔	Double jéjunostomie et iléostomie, par laparoscopie
46.15.12↔	Double colostomie, par laparoscopie	46.29↔	Jéjunostomie et iléostomie, autre
46.25.11↔	Jéjunostomie et iléostomie terminale, par chirurgie ouverte		

ADRG G22 Appendicectomie

Procédure dans le tableau G22-2

DRG G22A Appendicectomie pour péritonite avec CC sévères et âge < 16 ans, plus d'un jour d'hospitalisation

Diagnostic principal dans le tableau G22-1 et PCCL > 2 et Âge < 16 années

DRG G22B Appendicectomie pour péritonite ou CC extrêmement sévères, âge > 15 ans, plus d'un jour d'hospitalisation

Diagnostic principal dans le tableau G22-1 ou PCCL > 3

DRG G22C Appendicectomie, plus d'un jour d'hospitalisation**DRG G22D Appendicectomie, un jour d'hospitalisation**

Durée de séjour égale 1 jour

diagnostic principal G22-1

K35.2	Appendicite aiguë avec péritonite généralisée	K65.0	Péritonite aiguë
K35.31	Appendicite aiguë avec péritonite localisée avec perforation ou rupture	K65.8	Autres péritonites
K35.32	Appendicite aiguë avec abcès péritonéal	K65.9	Péritonite, sans précision

procédure G22-2

47.00↔	Appendicectomie, SAP	47.12↔	Appendicectomie en passant, dans le cadre d'une laparoscopie faite pour une autre raison
47.01↔	Appendicectomie, par laparoscopie	47.19↔	Appendicectomie en passant, autre
47.02↔	Appendicectomie, par chirurgie ouverte	47.2↔	Drainage d'abcès appendiculaire
47.09↔	Appendicectomie, autres	47.9↔	Autres opérations de l'appendice
47.10↔	Appendicectomie en passant, SAP		
47.11↔	Appendicectomie en passant, dans le cadre d'une laparoscopie faite pour une autre raison		

ADRG G26 Autres interventions sur l'anus

Procédure dans le tableau G26-1

DRG G26A Autres interventions sur l'anus, âge < 16 ans

Âge < 16 années

DRG G26B Autres interventions sur l'anus, âge > 15 ans**procédure G26-1**

48.81↔	Incision de tissu périrectal	49.46.11↔	Excision d'hémorroïdes, ligature d'artère hémorroïdale
48.82↔	Excision de tissu périrectal	49.46.12↔	Excision d'hémorroïdes avec plastie réparatrice
49.01↔	Incision d'abcès périanal	49.46.99↔	Excision d'hémorroïdes, autre
49.02↔	Autre incision de tissu périanal	49.51↔	Sphinctérotomie anale latérale gauche
49.03↔	Excision de lambeaux de peau périanales	49.52↔	Sphinctérotomie anale postérieure
49.11↔	Fistulotomie anale	49.59↔	Autre sphinctérotomie anale
49.12↔	Fistulectomie anale	49.6↔	Excision de l'anus
49.43↔	Cautérisation d'hémorroïdes	49.73.00↔	Fermeture de fistule anale, SAP
49.44↔	Destruction d'hémorroïdes par cryothérapie	49.73.11↔	Fermeture de fistule anale par lambeaux muqueux
49.45↔	Ligature d'hémorroïdes	49.73.12↔	Fermeture de fistule anale par greffe
49.46.00↔	Excision d'hémorroïdes, SAP	49.73.99↔	Fermeture de fistule anale, autre
49.46.10↔	Excision d'hémorroïdes, hémorroïdopexie		

ADRG G29 Autre radiothérapie pour les maladies et troubles des organes digestifs, plus d'un jour d'hospitalisation

Procédure dans le tableau G29-1 et Durée de séjour > 1 jour

DRG G29A Autre radiothérapie pour maladies et troubles des organes digestifs, plus d'un jour d'hospitalisation, avec CC extrêmement sévères

PCCL > 3

DRG G29B

Autre radiothérapie pour maladies et troubles des organes digestifs, plus d'un jour d'hospitalisation

procédure G29-1

- 92.20↔ Perfusion d'isotope radioactif liquide
- 92.21.00↔ Radiothérapie superficielle: SAP
- 92.21.01↔ Radiothérapie superficielle: jusqu'à 2 champs d'irradiation
- 92.21.02↔ Radiothérapie superficielle: plus de 2 champs d'irradiation
- 92.22.00↔ Radiothérapie en orthovoltage: SAP
- 92.22.01↔ Radiothérapie en orthovoltage: jusqu'à 2 champs d'irradiation
- 92.22.02↔ Radiothérapie en orthovoltage: plus de 2 champs d'irradiation
- 92.22.11↔ Radiothérapie peropératoire par rayons X, jusqu'à 300 kV
- 92.22.12↔ Radiothérapie peropératoire par rayons X, 300 kV - < 1 MV
- 92.22.19↔ Autre radiothérapie peropératoire par rayons X
- 92.23.00↔ Radiothérapie de haut voltage: SAP
- 92.23.01↔ Appareil de télécobalt, jusqu'à 2 champs d'irradiation
- 92.23.02↔ Appareil de télécobalt, 3 à 4 champs d'irradiation
- 92.23.03↔ Appareil de télécobalt plus de 4 champs d'irradiation ou radiothérapie conformationnelle en 3D
- 92.23.08↔ Radiothérapie de haut voltage: autres isotopes
- 92.23.09↔ Autre appareil de télécobalt
- 92.24.00↔ Téléradiothérapie à photons, accélérateur linéaire, SAP
- 92.24.01↔ Téléradiothérapie à photons, accélérateur linéaire, irradiation large
- 92.24.02↔ Téléradiothérapie à photons, accélérateur linéaire, irradiation hémicorporelle
- 92.24.03↔ Téléradiothérapie à photons, accélérateur linéaire, irradiation corporelle totale
- 92.24.04↔ Téléradiothérapie à photons, accélérateur linéaire, radiothérapie peropératoire
- 92.24.09↔ Téléradiothérapie à photons, accélérateur linéaire, autre
- 92.24.11↔ Téléradiothérapie à photons, accélérateur linéaire, positionnement guidé par l'image (IGRT), jusqu'à 2 champs d'irradiation
- 92.24.12↔ Téléradiothérapie à photons, accélérateur linéaire, positionnement guidé par l'image (IGRT), plus de 2 champs d'irradiation
- 92.24.13↔ Téléradiothérapie à photons, accélérateur linéaire, positionnement guidé par l'image (IGRT), radiothérapie conformationnelle en 3D
- 92.24.14↔ Téléradiothérapie à photons, accélérateur linéaire, positionnement guidé par l'image (IGRT), radiothérapie avec modulation d'intensité
- 92.24.21↔ Téléradiothérapie à photons, accélérateur linéaire, sans guidage par l'image, jusqu'à 2 champs d'irradiation
- 92.24.22↔ Téléradiothérapie à photons, accélérateur linéaire, sans guidage par l'image, plus de 2 champs d'irradiation
- 92.24.23↔ Téléradiothérapie à photons, accélérateur linéaire, sans guidage par l'image, radiothérapie conformationnelle en 3D
- 92.24.24↔ Téléradiothérapie à photons, accélérateur linéaire, sans guidage par l'image, radiothérapie avec modulation d'intensité
- 92.24.30↔ Téléradiothérapie à photons: radiothérapie hautement complexe à l'aide d'équipements spécialisés
- 92.25.00↔ Téléradiothérapie par électron, accélérateur linéaire, SAP
- 92.25.01↔ Téléradiothérapie par électron, accélérateur linéaire, irradiation large
- 92.25.02↔ Téléradiothérapie par électron, accélérateur linéaire, irradiation hémicorporelle
- 92.25.03↔ Téléradiothérapie par électron, accélérateur linéaire, irradiation corporelle totale
- 92.25.04↔ Téléradiothérapie par électron, accélérateur linéaire, radiothérapie peropératoire
- 92.25.09↔ Téléradiothérapie par électron, accélérateur linéaire, autre
- 92.25.11↔ Téléradiothérapie par électron, accélérateur linéaire, positionnement guidé par l'image
- 92.25.12↔ Téléradiothérapie par électron, accélérateur linéaire, positionnement guidé par l'image, jusqu'à 2 champs d'irradiation
- 92.25.13↔ Téléradiothérapie par électron, accélérateur linéaire, positionnement guidé par l'image, plus de 2 champs d'irradiation
- 92.25.14↔ Téléradiothérapie par électron, accélérateur linéaire, positionnement guidé par l'image, radiothérapie conformationnelle en 3D
- 92.25.15↔ Téléradiothérapie par électron, accélérateur linéaire, positionnement guidé par l'image, radiothérapie avec modulation d'intensité
- 92.25.21↔ Téléradiothérapie par électron, accélérateur linéaire, sans guidage par l'image, jusqu'à 2 champs d'irradiation
- 92.25.22↔ Téléradiothérapie par électron, accélérateur linéaire, sans guidage par l'image, plus de 2 champs d'irradiation
- 92.25.23↔ Téléradiothérapie par électron, accélérateur linéaire, sans guidage par l'image, radiothérapie conformationnelle en 3D
- 92.25.24↔ Téléradiothérapie par électron, accélérateur linéaire, sans guidage par l'image, radiothérapie avec modulation d'intensité
- 92.26.00↔ Autre téléradiothérapie par particule radioactive, SAP
- 92.26.10↔ Protonthérapie, sans guidage par l'image, jusqu'à 2 champs d'irradiation
- 92.26.11↔ Protonthérapie, positionnement guidé par l'image, jusqu'à 2 champs d'irradiation
- 92.26.20↔ Protonthérapie, sans guidage par l'image, plus de 2 champs d'irradiation
- 92.26.21↔ Protonthérapie, positionnement guidé par l'image, plus de 2 champs d'irradiation
- 92.26.99↔ Autre téléradiothérapie par particule radioactive, autre
- 92.27.00↔ Implantation ou insertion d'élément radioactif (brachythérapie par des sources scellées de radionucléides), surface corporelle, site d'application autre ou non spécifié
- 92.27.10↔ Implantation ou insertion d'élément radioactif (brachythérapie par des sources scellées de radionucléides), organes génitaux féminins, SAP
- 92.27.11↔ Implantation ou insertion d'élément radioactif (brachythérapie par des sources scellées de radionucléides), intra-utérine
- 92.27.12↔ Implantation ou insertion d'élément radioactif (brachythérapie par des sources scellées de radionucléides), intravaginale
- 92.27.13↔ Implantation ou insertion d'élément radioactif (brachythérapie par des sources scellées de radionucléides), intra-utérine et intravaginale combinée
- 92.27.21↔ Implantation ou insertion d'élément radioactif (brachythérapie par des sources scellées de radionucléides), surface corporelle
- 92.27.22↔ Implantation ou insertion d'élément radioactif (brachythérapie par des sources scellées de radionucléides), intracavitaire
- 92.27.23↔ Implantation ou insertion d'élément radioactif (brachythérapie par des sources scellées de radionucléides), intraluminaire
- 92.27.30↔ Implantation ou insertion d'élément radioactif (brachythérapie par des sources scellées de radionucléides), vaisseau non spécifié
- 92.27.31↔ Implantation ou insertion d'élément radioactif (brachythérapie par des sources scellées de radionucléides), vaisseau coronaire
- 92.27.39↔ Implantation ou insertion d'élément radioactif (brachythérapie par des sources scellées de radionucléides), autre vaisseau
- 92.27.40↔ Implantation ou insertion peropératoires d'élément radioactif (brachythérapie par des sources scellées de radionucléides)
- 92.27.70↔ Moulages radioactifs, SAP
- 92.27.71↔ Moulages radioactifs: construction et application de moulage radioactif superficiel
- 92.27.72↔ Moulages radioactifs: construction et pose d'applicateur non utilisé sur la surface corporelle
- 92.27.73↔ Moulages radioactifs: construction et pose d'applicateur oculaire
- 92.27.79↔ Autres moulages radioactifs
- 92.28.00↔ Injection, instillation ou administration orale de radio-isotope, SAP
- 92.28.01↔ Instillation d'un radionucléide libre dans l'articulation
- 92.28.02↔ Traitement à l'iode radioactif, dose thérapeutique de I-131 jusqu'à 1,2 GBq, sans administration de thyrotropine recombinante (rh-TSH)

92.28.03↔	Traitement à l'iode radioactif, dose thérapeutique de I-131 jusqu'à 1,2 GBq, avec administration de thyroïdine recombinante (rh-TSH)	92.29.37↔	Brachythérapie interstitielle par implantation de sources radioactives permanentes, de 36 à 40 sources
92.28.04↔	Traitement à l'iode radioactif, dose thérapeutique de I-131 de plus de 1,2 GBq à moins de 5 GBq, sans administration de thyroïdine recombinante (rh-TSH)	92.29.38↔	Brachythérapie interstitielle par implantation de sources radioactives permanentes, de 41 à 45 sources
92.28.05↔	Traitement à l'iode radioactif, dose thérapeutique de I-131 de plus de 1,2 GBq à moins de 5 GBq, avec administration de thyroïdine recombinante (rh-TSH)	92.29.39↔	Brachythérapie interstitielle par implantation de sources radioactives permanentes, de 46 à 50 sources
92.28.06↔	Traitement à l'iode radioactif, dose thérapeutique de I-131 de 5 GBq et plus, sans administration de thyroïdine recombinante (rh-TSH)	92.29.3a↔	Brachythérapie interstitielle par implantation de sources radioactives permanentes, de 51 à 55 sources
92.28.07↔	Traitement à l'iode radioactif, dose thérapeutique de I-131 de 5 GBq et plus, avec administration de thyroïdine recombinante (rh-TSH)	92.29.3b↔	Brachythérapie interstitielle par implantation de sources radioactives permanentes, de 56 à 60 sources
92.28.11↔	Thérapie de métastases osseuses par radionucléides libres	92.29.3c↔	Brachythérapie interstitielle par implantation de sources radioactives permanentes, de 61 à 65 sources
92.28.13↔	Radiothérapie par ciblage de récepteurs avec des analogues de la somatostatine conjugués au DOTA	92.29.3d↔	Brachythérapie interstitielle par implantation de sources radioactives permanentes, de 66 à 70 sources
92.28.20↔	Radioimmunothérapie par 90Y-ibritumomab-tiuxétan, parentérale	92.29.3e↔	Brachythérapie interstitielle par implantation de sources radioactives permanentes, 71 sources et plus
92.28.21↔	Administration parentérale de I-131-MIBG (méta-iodobenzylguanidine marquée à l'iode-131)	92.29.40↔	Brachythérapie par applicateurs superficiels, SAP
92.28.22↔	Radioimmunothérapie par iode 131 [I-131] tositumomab, par voie parentérale	92.29.49↔	Autre brachythérapie par applicateurs superficiels
92.28.23↔	Radioimmunothérapie par autres anticorps, parentérale	92.29.51↔	Enlèvement de sources scellées de radionucléides ou d'applicateurs inactifs sous anesthésie
92.28.31↔	Radio-chimioembolisation intravasculaire sélective par le I-131-lipiodol	92.30.00↔	Radiochirurgie stéréotaxique en un temps, SAP
92.28.32↔	Radiothérapie intravasculaire sélective (SIRT) par embolisation avec des microsphères marquées à l'yttrium-90	92.30.01↔	Radiochirurgie stéréotaxique, en un temps: cérébrale, SAP
92.28.33↔	Brachythérapie endovasculaire au rhénium-188	92.30.02↔	Radiochirurgie stéréotaxique, en un temps: extracérébrale, SAP
92.28.99↔	Injection, instillation ou administration orale de radio-isotopes, autre	92.30.20↔	Radiochirurgie stéréotaxique, en un temps: cérébrale, radiothérapie à intensité modulée
92.29.00↔	Brachythérapie par des sources scellées de radionucléides, SAP	92.30.21↔	Radiochirurgie stéréotaxique, en un temps: cérébrale, Intensity Modulated Arc Therapy (IMAT).
92.29.09↔	Autre brachythérapie par des sources scellées de radionucléides	92.30.22↔	Radiochirurgie stéréotaxique, en un temps: cérébrale, guidée par l'image
92.29.11↔	Brachythérapie interstitielle par implantation de sources radioactives amovibles dans un seul plan, faible débit de dose	92.30.30↔	Radiochirurgie stéréotaxique, en un temps: extracérébrale, radiothérapie avec modulation d'intensité
92.29.12↔	Brachythérapie interstitielle par implantation de sources radioactives amovibles dans un seul plan, débit de dose pulsé (pulsed dose rate)	92.30.31↔	Radiochirurgie stéréotaxique, en un temps: extracérébrale, Intensity Modulated Arc Therapy (IMAT).
92.29.13↔	Brachythérapie interstitielle par implantation de sources radioactives amovibles dans un seul plan, haut débit de dose	92.30.32↔	Radiochirurgie stéréotaxique, en un temps: extracérébrale, guidée par l'image
92.29.19↔	Brachythérapie interstitielle par implantation de sources radioactives amovibles dans un seul plan, autre	92.30.99↔	Radiochirurgie stéréotaxique, en un temps, autre
92.29.21↔	Brachythérapie interstitielle par implantation de sources radioactives amovibles en fonction du volume dans plusieurs plans, faible débit de dose	92.31.00↔	Radiochirurgie à photons non spécifiée, cérébrale
92.29.22↔	Brachythérapie interstitielle par implantation de sources radioactives amovibles en fonction du volume dans plusieurs plans, débit de dose pulsé (pulsed dose rate)	92.31.10↔	Radiochirurgie à photons non spécifiée, extracérébrale
92.29.23↔	Brachythérapie interstitielle par implantation de sources radioactives amovibles en fonction du volume dans plusieurs plans, haut débit de dose	92.32.00↔	Radiochirurgie photonique multisources, SAP
92.29.24↔	Brachythérapie par implantation peropératoire de sources radioactives amovibles dans plusieurs plans, haut débit de dose	92.32.01↔	Radiochirurgie photonique multisources: gamma-knife
92.29.29↔	Brachythérapie interstitielle par implantation de sources radioactives amovibles en fonction du volume dans plusieurs plans, autre	92.33.00↔	Radiochirurgie aux particules, SAP
92.29.31↔	Brachythérapie interstitielle par implantation de sources radioactives permanentes, jusqu'à 10 sources	92.33.01↔	Autre radiothérapie de haut voltage: radiochirurgie stéréotaxique, en un temps, cérébrale
92.29.32↔	Brachythérapie interstitielle par implantation de sources radioactives permanentes, de 11 à 15 sources	92.33.11↔	Autre radiothérapie de haut voltage: radiochirurgie stéréotaxique, en un temps, extracérébrale
92.29.33↔	Brachythérapie interstitielle par implantation de sources radioactives permanentes, de 16 à 20 sources	92.39.01↔	Autre radiothérapie de haut voltage, radiochirurgie stéréotaxique, fractionnée, cérébrale, SAP
92.29.34↔	Brachythérapie interstitielle par implantation de sources radioactives permanentes, de 21 à 25 sources	92.39.11↔	Autre radiothérapie de haut voltage, radiochirurgie stéréotaxique, fractionnée, extracérébrale, SAP
92.29.35↔	Brachythérapie interstitielle par implantation de sources radioactives permanentes, de 26 à 30 sources	92.39.20↔	Autre radiothérapie de haut voltage, radiochirurgie stéréotaxique, fractionnée: cérébrale, radiothérapie à intensité modulée
92.29.36↔	Brachythérapie interstitielle par implantation de sources radioactives permanentes, de 31 à 35 sources	92.39.21↔	Autre radiothérapie de haut voltage, radiochirurgie stéréotaxique, fractionnée: cérébrale, Intensity Modulated Arc Therapy (IMAT).
		92.39.22↔	Autre radiothérapie de haut voltage, radiochirurgie stéréotaxique, fractionnée: cérébrale, guidée par l'image
		92.39.29↔	Autre radiothérapie de haut voltage, radiochirurgie stéréotaxique, fractionnée, extracérébrale, autre
		92.39.30↔	Autre radiothérapie de haut voltage, radiochirurgie stéréotaxique, fractionnée: extracérébrale, radiothérapie avec modulation d'intensité
		92.39.31↔	Autre radiothérapie de haut voltage, radiochirurgie stéréotaxique, fractionnée: extracérébrale, Intensity Modulated Arc Therapy (IMAT).
		92.39.32↔	Autre radiothérapie de haut voltage, radiochirurgie stéréotaxique, fractionnée: extracérébrale, guidée par l'image
		92.39.39↔	Autre radiothérapie de haut voltage, radiochirurgie stéréotaxique, fractionnée, extracérébrale, autre
		92.41↔	Radiothérapie par électrons peropératoire

ADRG G33**Procédures opératoires complexes en plusieurs temps pour maladies et troubles des organes digestifs**

Au moins deux traitements qui sont séparé au moins de un jour dans [procédure dans le tableau G33-1 et procédure dans le tableau G33-2] ou au moins deux traitements qui sont séparé au moins de un jour dans [procédure dans le tableau G33-3 et procédure dans le tableau G33-4]

DRG G33Z**Procédures opératoires complexes en plusieurs temps pour maladies et troubles des organes digestifs****procédure G33-1**

45.50↔	Isolement de segment d'intestin, SAP	45.97.11↔	Création d'une anastomose basse sur l'intestin grêle, par chirurgie ouverte
45.51↔	Isolement de segment d'intestin grêle	45.97.12↔	Création d'une anastomose basse sur l'intestin grêle, par laparoscopie
45.52↔	Isolement de segment du gros intestin	45.98.13↔	Revision d'une anastomose à l'anus
45.61↔	Résection segmentaire multiple d'intestin grêle	45.99↔	Anastomose intestinale, autre
45.62↔	Autre résection partielle d'intestin grêle	48.1↔	Rectostomie
45.63.00↔	Exérèse totale de l'intestin grêle, SAP	48.41↔	Résection sous-muqueuse du rectum (opération de Soave)
45.63.99↔	Exérèse totale de l'intestin grêle, autre	48.49↔	Autre résection du rectum avec abaissement du côlon
45.70↔	Excision partielle du gros intestin, SAP	48.50↔	Résection du rectum sans conservation du sphincter, SAP
45.73.11↔	Hémi-colectomie droite, par chirurgie ouverte	48.51↔	Résection abdomino-périnéale du rectum
45.73.12↔	Hémi-colectomie droite, par laparoscopie	48.53↔	Résection abdomino-sacrée, sacro-périnéale et périnéale du rectum
45.74.11↔	Résection du côlon transverse, par chirurgie ouverte	48.59↔	Résection du rectum sans conservation du sphincter, autre
45.74.12↔	Résection du côlon transverse, par laparoscopie	48.65↔	Résection du rectum selon Duhamel
45.75.11↔	Hémi-colectomie gauche, par chirurgie ouverte	48.66.00↔	Résection du rectum avec conservation du sphincter, SAP
45.75.12↔	Hémi-colectomie gauche, par laparoscopie	48.66.09↔	Résection du rectum avec conservation du sphincter, autre
45.75.21↔	Hémi-colectomie gauche avec sigmoïdectomie, par chirurgie ouverte	48.66.11↔	Résection en manchette et résection tubulaire du rectum, avec anastomose, par chirurgie ouverte
45.75.22↔	Hémi-colectomie gauche avec sigmoïdectomie, par laparoscopie	48.66.12↔	Résection en manchette et résection tubulaire du rectum, avec entérostomie et fermeture du bout distal, par chirurgie ouverte
45.76.00↔	Sigmoïdectomie, SAP	48.66.13↔	Résection en manchette et résection tubulaire du rectum, avec anastomose, par laparoscopie
45.76.09↔	Sigmoïdectomie, autre	48.66.14↔	Résection en manchette et résection tubulaire du rectum, avec entérostomie et fermeture du bout distal, par laparoscopie
45.76.11↔	Sigmoïdectomie, par chirurgie ouverte	48.66.15↔	Résection en manchette et résection tubulaire du rectum, transanale
45.76.21↔	Sigmoïdectomie, par laparoscopie	48.66.21↔	Résection antérieure du rectum, avec anastomose, par chirurgie ouverte
45.77.11↔	Hémi-colectomie droite étendue, par chirurgie ouverte	48.66.22↔	Résection antérieure du rectum, avec entérostomie et fermeture du bout distal, par chirurgie ouverte
45.77.12↔	Hémi-colectomie droite étendue, par laparoscopie	48.66.23↔	Résection antérieure du rectum, avec anastomose, par laparoscopie
45.77.21↔	Hémi-colectomie gauche étendue, par chirurgie ouverte	48.66.24↔	Résection antérieure du rectum, avec entérostomie et fermeture du bout distal, par laparoscopie
45.77.22↔	Hémi-colectomie gauche étendue, par laparoscopie	48.66.25↔	Résection antérieure du rectum, transanale
45.78.11↔	Résection segmentaire, par chirurgie ouverte	48.66.31↔	Résection antérieure profonde du rectum, avec anastomose, par chirurgie ouverte
45.78.12↔	Résection segmentaire, par laparoscopie	48.66.32↔	Résection antérieure profonde du rectum, avec entérostomie et fermeture du bout distal, par chirurgie ouverte
45.78.21↔	Résection segmentaire multiple, par chirurgie ouverte	48.66.33↔	Résection antérieure profonde du rectum, avec anastomose, par laparoscopie
45.78.22↔	Résection segmentaire multiple, par laparoscopie	48.66.34↔	Résection antérieure profonde du rectum, avec entérostomie et fermeture du bout distal, par laparoscopie
45.79↔	Autre excision partielle du gros intestin	48.66.35↔	Résection antérieure profonde du rectum, avec anastomose, transanale
45.80↔	Colectomie totale; SAP	48.69↔	Autre résection du rectum
45.81.11↔	Colectomie, par chirurgie ouverte	48.74↔	Rectorectostomie
45.81.12↔	Colectomie, par laparoscopie	49.74↔	Transposition du muscle droit interne (muscle gracile) de la cuisse pour incontinence anale
45.82.11↔	Proctocolectomie, par chirurgie ouverte		
45.82.12↔	Proctocolectomie, par laparoscopie		
45.89↔	Colectomie totale, autre		
45.90↔	Anastomose intestinale, SAP		
45.91↔	Anastomose entre intestin grêle et intestin grêle		
45.92.11↔	Anastomose entre l'intestin grêle et le rectum avec formation d'un réservoir (pouch)		
45.92.12↔	Anastomose entre l'intestin grêle et le rectum avec formation d'un réservoir (pouch)		
45.93↔	Anastomose entre intestin grêle et gros intestin		
45.94↔	Anastomose entre gros intestin et gros intestin		
45.95.11↔	Anastomose entre l'intestin grêle et l'anus avec formation d'un réservoir		
45.95.12↔	Anastomose entre l'intestin grêle et l'anus sans formation de réservoir		
45.95.21↔	Anastomose entre le côlon et l'anus		
45.96↔	Anastomose entre le côlon et le rectum		

procédure G33-2

42.40↔	Œsophagectomie, SAP	42.42.00↔	Œsophagectomie totale, SAP
42.41.00↔	Œsophagectomie partielle, SAP	42.42.10↔	Œsophagectomie totale, sans rétablissement de la continuité
42.41.10↔	Œsophagectomie partielle, sans rétablissement de continuité	42.42.20↔	Œsophagectomie totale avec rétablissement de la continuité, par voie transmédiastinale
42.41.20↔	Œsophagectomie partielle, avec rétablissement de continuité		
42.41.99↔	Œsophagectomie partielle, autre		

42.42.21↔	Œsophagectomie totale avec rétablissement de la continuité, par voie thoraco-abdominale	43.89.10↔	Résection segmentaire de l'estomac
42.42.29↔	Œsophagectomie totale avec rétablissement de la continuité, par autre abord	43.89.20↔	Dérivation bilio-pancréatique de l'estomac selon Scopinaro, technique à ciel ouvert
42.42.99↔	Œsophagectomie totale, autre	43.89.21↔	Dérivation bilio-pancréatique de l'estomac selon Scopinaro, par laparoscopie
42.51.00↔	Anastomose œsophago-œsophagienne intrathoracique, SAP	43.89.30↔	Dérivation bilio-pancréatique de l'estomac avec switch duodénal [BPD-DS], chirurgicale ouverte
42.51.10↔	Anastomose œsophago-œsophagienne intrathoracique, correction d'atrésie pour rétablissement du transit pharyngo-œsophagien et réparation de fistule trachéo-œsophagienne congénitale	43.89.31↔	Dérivation bilio-pancréatique de l'estomac avec switch duodénal [BPD-DS], laparoscopique
42.51.99↔	Anastomose œsophago-œsophagienne intrathoracique, autre	43.89.40↔	Tubulisation gastrique (sleeve resection), technique à ciel ouvert
42.52↔	Anastomose œso-gastrique intrathoracique	43.89.41↔	Tubulisation gastrique (sleeve resection), par laparoscopie
42.53↔	Anastomose œsophagienne intrathoracique avec interposition d'intestin grêle	43.89.42↔	Sleeve resection après mise en place d'un anneau gastrique, chirurgicale ouverte
42.54↔	Autre anastomose œso-entérale intrathoracique	43.89.43↔	Sleeve resection après mise en place d'un anneau gastrique, laparoscopique
42.55↔	Anastomose œsophagienne intrathoracique avec interposition colique	43.89.44↔	Re-sleeve resection, chirurgicale ouverte
42.56↔	Autre anastomose œso-colique intrathoracique	43.89.45↔	Re-sleeve resection, laparoscopique
42.58↔	Anastomose œsophagienne intrathoracique avec autre interposition	43.89.50↔	Switch duodénal après sleeve resection (seconde intervention), technique à ciel ouvert
42.59↔	Autre anastomose intrathoracique de l'œsophage	43.89.51↔	Switch duodénal après sleeve resection (seconde intervention), par laparoscopie
42.61↔	Œsophago-œsophagostomie anté sternale	43.89.61↔	Gastrectomie partielle avec gastro-gastrostomie
42.62↔	Œsophago-gastrostomie anté sternale	43.91↔	Gastrectomie totale avec interposition intestinale
42.63↔	Anastomose œsophagienne anté sternale avec interposition d'intestin grêle	43.92↔	Oesophago-duodénostomie ou Oesophago-jéjunostomie avec gastrectomie complète
42.64↔	Autre œsophago-entérostomie anté sternale	43.99.00↔	Autre gastrectomie totale, SAP
42.65↔	Anastomose œsophagienne anté sternale avec interposition colique	43.99.10↔	Gastrectomie résiduelle à la suite d'une intervention bariatrique, chirurgicale ouverte
42.66↔	Autre œsophago-colostomie anté sternale	43.99.11↔	Gastrectomie résiduelle à la suite d'une intervention bariatrique, laparoscopique
42.68↔	Autre anastomose œsophagienne anté sternale avec interposition	43.99.99↔	Autre gastrectomie totale, autre
42.69↔	Autre anastomose œsophagienne anté sternale	44.31.00↔	Bypass gastrique, SAP
42.85↔	Réparation de sténose œsophagienne	44.31.09↔	Bypass gastrique, autre
42.87↔	Autre greffe de l'œsophage	44.31.11↔	Bypass gastrique proximal, chirurgical ouvert
43.5↔	Gastrectomie partielle, avec anastomose œsophagienne	44.31.12↔	Bypass gastrique proximal, laparoscopique
43.6x.00↔	Gastrectomie partielle, avec anastomose duodénale, SAP	44.31.13↔	Bypass gastrique proximal après Sleeve resection, intervention inverse, chirurgical ouvert
43.6x.10↔	Résection du pylore avec anastomose duodénale	44.31.14↔	Bypass gastrique proximal après Sleeve resection, intervention inverse, laparoscopique
43.6x.20↔	Opération de Billroth I	44.31.15↔	Bypass gastrique proximal après Gastric Banding, à la suite d'une intervention bariatrique, chirurgical ouvert
43.6x.99↔	Gastrectomie partielle, avec anastomose duodénale, autre	44.31.16↔	Bypass gastrique proximal après Gastric Banding, à la suite d'une intervention bariatrique, laparoscopique
43.70↔	Gastrectomie partielle, avec anastomose jéjunale et iléale, SAP	44.31.21↔	Bypass gastrique distal, chirurgical ouvert
43.71.11↔	Gastrectomie partielle (résection des 2/3) avec anastomose jéjunale	44.31.22↔	Bypass gastrique distal, laparoscopique
43.71.21↔	Gastrectomie partielle (résection des 4/5) avec anastomose jéjunale	44.31.31↔	Omega-loop Gastric Bypass, par chirurgie ouverte
43.72.11↔	Gastrectomie partielle (résection des 2/3) avec anastomose iléale	44.31.32↔	Omega-loop Gastric Bypass, par laparoscopie
43.72.21↔	Gastrectomie partielle (résection des 4/5) avec anastomose iléale	44.31.41↔	Bypass gastrique par anastomose de Roux en Y, par chirurgie ouverte
43.79↔	Gastrectomie partielle, avec anastomose jéjunale et iléale, autres	44.31.42↔	Bypass gastrique par anastomose de Roux en Y, par laparoscopie
43.81↔	Gastrectomie partielle, avec transposition jéjunale	44.38↔	Gastro-entérostomie laparoscopique
43.89.00↔	Autre gastrectomie partielle, SAP	44.39↔	Autre gastro-entérostomie
43.89.09↔	Autre gastrectomie partielle, autre		

procédure G33-3

01.23.00↔	Réouverture de site de craniotomie [Recraniotomie], SAP	01.29.99↔	Révision sans remplacement de cathéter(s) de la cavité crânienne ou de tissu cérébral, autre
01.23.10↔	Recraniotomie avec mise en place de drain	01.31.00↔	Incision des méninges cérébrales, SAP
01.23.20↔	Recraniotomie avec ablation de matériel alloplastique ou de réservoir médicamenteux des os crâniens	01.31.10↔	Incision des méninges cérébrales pour évacuation d'un hématome sous-dural (hygrome)
01.23.21↔	Recraniotomie avec ablation de matériel alloplastique ou de réservoir médicamenteux de l'espace épidual	01.31.11↔	Incision des méninges cérébrales pour évacuation d'un empyème sous-dural
01.23.29↔	Recraniotomie avec ablation d'autre matériel	01.31.20↔	Incision des méninges cérébrales pour drainage de liquide sous-dural et sous-arachnoïdien
01.23.99↔	Recraniotomie, autre	01.31.99↔	Incision des méninges cérébrales, autre
01.26↔	Insertion et remplacement de cathéter dans la cavité crânienne ou le tissu cérébral	01.32.00↔	Lobotomie et tractotomie, SAP
01.28↔	Insertion de cathéter(s) intracrâniens par trou(s) de trépan	01.32.10↔	Lobotomie et tractotomie, cingulotomie
01.29.00↔	Révision sans remplacement de cathéter(s) de la cavité crânienne ou de tissu cérébral, SAP	01.32.11↔	Lobotomie et tractotomie, transection sous-piale
01.29.10↔	Révision stéréotaxique sans remplacement de cathéter(s) intracérébral(aux) pour perfusion intraventriculaire	01.32.12↔	Lobotomie et tractotomie, lobotomie multiples
		01.32.20↔	Lobotomie et tractotomie, interruption stéréotaxique de systèmes de communication nerveuse

01.32.99↔	Lobotomie et tractotomie, autre	02.05.10↔	Insertion d'un implant CAD au niveau des os de la boîte crânienne sans participation des os de la face, défaut simple
01.39.00↔	Autre incision du cerveau, SAP	02.05.11↔	Insertion d'un implant CAD au niveau des os de la boîte crânienne sans participation des os de la face, défaut important ou complexe
01.39.10↔	Autre incision du cerveau pour évacuation d'hématome intracérébral	02.05.20↔	Insertion d'un implant CAD au niveau des os de la boîte crânienne avec participation orbitaire, temporale ou frontale, jusqu'à 2 régions
01.39.11↔	Autre incision du cerveau pour évacuation d'abcès intracérébral	02.05.30↔	Insertion d'un implant CAD au niveau des os de la boîte crânienne avec participation de plusieurs régions de la face, 3 régions et plus
01.39.19↔	Autre incision du cerveau, évacuation d'autre liquide intracérébral	02.05.41↔	Réinsertion de plaque osseuse autologue au niveau de la boîte crânienne
01.39.20↔	Autre incision du cerveau, évacuation stéréotaxique d'hématome intracrânien	02.05.99↔	Insertion de plaques osseuses crâniennes, autre
01.39.21↔	Autre incision du cerveau, évacuation stéréotaxique d'abcès intracrânien	02.06.00↔	Autre ostéoplastie crânienne, SAP
01.39.29↔	Autre incision du cerveau, évacuation stéréotaxique d'autre liquide intracrânien	02.06.10↔	Cranioplastie fronto-orbitaire pour transposition
01.39.30↔	Autre incision du cerveau, extraction de corps étranger intracérébral	02.06.20↔	Reconstruction de la boîte crânienne sans participation des os faciaux, avec un implant simple (ciment osseux, matériau alloplastique)
01.39.40↔	Mise en place de dispositif de drainage externe de liquide céphalo-rachidien (ventriculaire, cisternal, sous-dural)	02.06.30↔	Reconstruction de la boîte crânienne et des os faciaux avec un implant simple (ciment osseux, matériau alloplastique)
01.39.41↔	Mise en place de réservoir de liquide céphalo-rachidien (ventriculaire, cisternal, sous-dural)	02.06.99↔	Autre ostéoplastie crânienne (cranioplastie), autre
01.39.42↔	Enlèvement de réservoir de liquide céphalo-rachidien (ventriculaire, cisternal, sous-dural)	02.07↔	Enlèvement de plaque crânienne
01.39.50↔	Enlèvement d'implant intracrânien	02.11↔	Suture simple de la dure-mère cérébrale
01.39.99↔	Autre incision du cerveau, autre	02.12.00↔	Autre réparation de méninges cérébrales, SAP
01.41↔	Opération du thalamus	02.12.10↔	Autre réparation de méninges cérébrales sans cranioplastie
01.42↔	Opération du globus pallidum	02.12.20↔	Autre réparation de méninges cérébrales avec cranioplastie
01.51.00↔	Excision de tissu ou de lésion méningée cérébrale, SAP	02.12.21↔	Autre duroplastie avec cranioplastie de la convexité
01.51.10↔	Excision de tissu tumoral des méninges cérébrales avec préparation de tissus adjacents infiltrés	02.12.22↔	Autre duroplastie avec cranioplastie de la charnière crânio-cervicale
01.51.99↔	Excision de tissu ou de lésion méningée cérébrale, autre	02.12.31↔	Duroplastie fronto-basale avec lambeau pédiculé
01.52.00↔	Hémisphérectomie, SAP	02.12.99↔	Autre réparation de méninges cérébrales, autre
01.52.10↔	Hémisphérectomie, tissu intracérébral de tumeur cérébrale primaire	02.13↔	Ligature de vaisseaux méningés
01.52.11↔	Hémisphérectomie, tissu intracérébral de tumeur cérébrale d'origine non cérébrale	02.14↔	Excision du plexus choroïde
01.52.99↔	Hémisphérectomie, autre	02.2↔	Ventriculostomie
01.53.00↔	Lobectomie du cerveau, SAP	02.31↔	Drainage ventriculaire vers les structures de la tête et du cou
01.53.10↔	Lobectomie du cerveau, tissu intracérébral de tumeur cérébrale primaire	02.32↔	Drainage ventriculaire vers le système circulatoire
01.53.11↔	Lobectomie du cerveau, tissu intracérébral de tumeur cérébrale d'origine non cérébrale	02.33↔	Drainage ventriculaire vers la cavité thoracique
01.53.99↔	Lobectomie du cerveau, autre	02.34↔	Drainage ventriculaire vers la cavité et les organes abdominaux
01.59.00↔	Autre excision ou destruction de tissus ou de lésion du cerveau, SAP	02.35↔	Drainage ventriculaire vers le système urinaire
01.59.10↔	Autre excision de tissu intracérébral de tumeur cérébrale primaire	02.39↔	Autres drainages ventriculaires
01.59.11↔	Autre excision de tissu intracérébral de tumeur cérébrale d'origine non cérébrale	02.43↔	Ablation de drain ventriculaire
01.59.12↔	Autre excision de tissus ou de lésion du cerveau, débridement de contusion cérébrale	02.51.00↔	Synangiose, SAP
01.59.19↔	Autre excision de tissus ou de lésion du cerveau, autre	02.51.11↔	EDAS (encéphalo-duro-artério-synangiose)
01.59.20↔	Autre destruction de tissu intracérébral de tumeur cérébrale primaire	02.51.12↔	EDAS (encéphalo-duro-artério-synangiose), application de la dure-mère inversée sur le cortex cérébral
01.59.21↔	Autre destruction de tissu intracérébral de tumeur cérébrale d'origine non cérébrale	02.51.13↔	EDAS (encéphalo-duro-artério-synangiose), application d'une artère et de la dure-mère inversée sur le cortex cérébral
01.59.29↔	Autre destruction de tissus ou de lésion du cerveau, autre	02.51.14↔	EMS (encéphalo-myo-synangiose)
01.59.99↔	Autre excision ou destruction de lésion ou de tissus du cerveau, autre	02.51.15↔	EGPS (encéphalo-galéo-périosto-synangiose)
01.6x.10↔	Excision et destruction de tissu tumoral de la base du crâne	02.51.99↔	Synangiose, autre
01.6x.11↔	Excision et destruction de tissu tumoral de la calotte crânienne	02.91↔	Libération d'adhérences corticales
01.6x.20↔	Excision et destruction d'autre tissu pathologique de la base du crâne	02.92↔	Réparation du cerveau
01.6x.21↔	Excision et destruction d'autre tissu pathologique de la calotte crânienne	02.93.30↔	Implantation ou remplacement d'électrode(s) de neurostimulateur intracrânien, SAP
01.6x.22↔	Excision et destruction d'autre tissu pathologique de la base et de la calotte crâniennes (avec méninges)	02.93.31↔	Implantation ou remplacement de micro-électrode(s) temporaire (s) de dérivation et de stimulation monoculaire
02.01↔	Ouverture de suture crânienne	02.93.32↔	Implantation ou remplacement de micro-électrode(s) temporaire (s) de dérivation et de stimulation multiloculaire
02.02↔	Élévation de fragments osseux résultant de fracture du crâne	02.93.33↔	Implantation ou remplacement de micro-électrode(s) permanente(s) de dérivation et de stimulation monoculaire
02.03↔	Confection de volet osseux crânien	02.93.34↔	Implantation ou remplacement de micro-électrode(s) permanente(s) de dérivation et de stimulation multiloculaire
02.04.00↔	Grefe d'os crânien, SAP	02.93.39↔	Implantation ou remplacement d'électrode(s) de neurostimulateur intracrânien, autre
02.04.10↔	Grefe d'os crânien, voûte du crâne	02.93.40↔	Révision sans remplacement d'électrode(s) de neurostimulateur intracrânien, SAP
02.04.99↔	Grefe d'os crânien, autre	02.93.41↔	Révision sans remplacement d'électrode(s) de neurostimulateur intracrânien, stéréotaxique, système permanent à une électrode pour stimulation permanente
02.05.00↔	Insertion de plaques osseuses crâniennes, SAP		

02.93.42↔	Révision sans remplacement d'électrode(s) de neurostimulateur intracrânien, stéréotaxique, système permanent à plusieurs électrodes pour stimulation permanente	16.51.99↔	Exentération d'orbite avec ablation de structure adjacente, autre
02.93.49↔	Révision sans remplacement d'électrode(s) de neurostimulateur intracrânien, autre	16.52.00↔	Exentération d'orbite avec enlèvement thérapeutique d'os de l'orbite, SAP
02.93.51↔	Ablation d'électrode(s) de neurostimulateur intracrânien	16.52.10↔	Exentération d'orbite avec enlèvement thérapeutique d'os de l'orbite, avec conservation de la peau palpébrale
02.96↔	Insertion d'électrodes sphénoïdales	16.52.11↔	Exentération d'orbite avec enlèvement thérapeutique d'os de l'orbite, sans conservation de la peau palpébrale
02.99.10↔	Interventions stéréotaxiques au niveau du liquide céphalo-rachidien	16.52.99↔	Exentération d'orbite avec enlèvement thérapeutique d'os de l'orbite, autre
02.99.11↔	Implantation et explantation stéréotaxique de matériel radioactif en tant qu'intervention indépendante	16.59.00↔	Autre exentération d'orbite, SAP
02.99.12↔	Implantation stéréotaxique de tissus dans le crâne, le cerveau et les méninges cérébrales	16.59.10↔	Autre exentération d'orbite avec conservation de la peau palpébrale
02.99.13↔	Instillation stéréotaxique de médicaments en tant qu'intervention indépendante	16.59.11↔	Autre exentération d'orbite sans conservation de la peau palpébrale
02.99.14↔	Implantation, révision ou remplacement stéréotaxique de cathéter(s) intracérébral(aux) pour perfusion intraventriculaire	16.59.99↔	Autre exentération d'orbite, autre
02.99.20↔	Conversion d'une dérivation (drainage) de liquide céphalo-rachidien en une dérivation multiple	16.63↔	Révision de cavité d'énucléation avec greffe
02.99.29↔	Autre révision et enlèvement de dérivation de liquide céphalo-rachidien	16.64↔	Autre révision de cavité d'énucléation
02.99.30↔	Implantation ou remplacement de capteur de mesure intracrânien	16.66↔	Autre révision après exentération de cavité orbitaire
02.99.31↔	Révision sans remplacement de capteur de mesure intracrânien	18.71.00↔	Reconstruction du pavillon de l'oreille, SAP
02.99.40↔	Implantation ou remplacement de neuroprothèse	18.71.10↔	Reconstruction du pavillon de l'oreille, partielle, SAP
02.99.41↔	Révision sans remplacement de neuroprothèse	18.71.11↔	Reconstruction du pavillon de l'oreille, partielle, avecpanseur tissulaire
02.99.50↔	Implantation et enlèvement de système de cathéter à ballonnet pour brachythérapie intracérébrale	18.71.12↔	Reconstruction du pavillon de l'oreille, partielle, avec lambeau aponévrotique
02.99.90↔	Autre opération stéréotaxique du crâne, du cerveau et des méninges cérébrales	18.71.13↔	Reconstruction du pavillon de l'oreille, partielle, avec greffe de cartilage
03.53.11↔	Réduction fermée de fracture vertébrale avec fixateurs externes	18.71.14↔	Reconstruction du pavillon de l'oreille, partielle, avec lambeau microvasculaire
03.53.20↔	Réduction ouverte de fracture vertébrale	18.71.19↔	Reconstruction du pavillon de l'oreille, partielle, autre
04.01.00↔	Excision de neurinome du nerf auditif, SAP	18.71.20↔	Reconstruction du pavillon de l'oreille, totale, SAP
04.01.10↔	Excision de neurinome du nerf auditif par craniotomie	18.71.21↔	Reconstruction du pavillon de l'oreille, totale, avecpanseur tissulaire
04.01.11↔	Excision de neurinome du nerf auditif, par voie translabrynthique	18.71.22↔	Reconstruction du pavillon de l'oreille, totale, avec lambeau aponévrotique
04.01.99↔	Excision de neurinome du nerf auditif, autre	18.71.23↔	Reconstruction du pavillon de l'oreille, totale, avec greffe de cartilage
04.41↔	Décompression de la racine du nerf trijumeau	18.71.24↔	Reconstruction du pavillon de l'oreille, totale, avec lambeau microvasculaire
07.51↔	Exploration du champ épiphysaire	18.71.29↔	Reconstruction du pavillon de l'oreille, totale, autre
07.52↔	Incision de l'épiphyse	18.71.30↔	Implantation de matériel alloplastique dans la reconstruction du pavillon de l'oreille
07.53↔	Excision partielle de l'épiphyse	18.71.99↔	Reconstruction du pavillon de l'oreille, autre
07.54↔	Excision totale de l'épiphyse	25.2x.00↔	Glossectomie partielle, SAP
07.59↔	Autres opérations de l'épiphyse	25.2x.09↔	Glossectomie partielle, autre
07.61↔	Excision partielle de l'hypophyse par voie sous-frontale	25.2x.10↔	Glossectomie partielle, par voie transorale, SAP
07.62↔	Excision partielle de l'hypophyse, voie transsphénoïdale	25.2x.11↔	Glossectomie partielle, par voie transorale, sans reconstruction
07.63↔	Excision partielle de l'hypophyse, approche non précisée	25.2x.12↔	Glossectomie partielle, par voie transorale, reconstruction avec lambeau muqueux local
07.64↔	Excision totale de l'hypophyse, voie sous-frontale	25.2x.13↔	Glossectomie partielle, par voie transorale, reconstruction avec lambeau myocutané
07.65↔	Excision totale de l'hypophyse, voie transsphénoïdale	25.2x.14↔	Glossectomie partielle, par voie transorale, reconstruction avec greffon libre microvascularisé et anastomosé
07.68↔	Excision totale de l'hypophyse, autre voie précisée	25.2x.19↔	Glossectomie partielle, par voie transorale, autre reconstruction
07.69↔	Excision totale de l'hypophyse, approche non précisée	25.2x.20↔	Glossectomie partielle, par voie transmandibulaire, SAP
07.71↔	Exploration de la fosse hypophysaire	25.2x.21↔	Glossectomie partielle, par voie transmandibulaire, sans reconstruction
07.72↔	Incision de l'hypophyse	25.2x.22↔	Glossectomie partielle, par voie transmandibulaire, reconstruction avec lambeau muqueux local
07.79↔	Autre opération de l'hypophyse	25.2x.23↔	Glossectomie partielle, par voie transmandibulaire, reconstruction avec lambeau myocutané
07.80↔	Thymectomie, SAP	25.2x.24↔	Glossectomie partielle, par voie transmandibulaire, reconstruction avec greffon libre microvascularisé et anastomosé
07.81↔	Autre excision partielle du thymus	25.2x.29↔	Glossectomie partielle, par voie transmandibulaire, autre reconstruction
07.82↔	Autre excision totale du thymus	25.2x.30↔	Pelviglossectomie, par voie transorale, SAP
07.83↔	Excision partielle du thymus par voie thoroscopique	25.2x.31↔	Pelviglossectomie, par voie transorale, sans reconstruction
07.84↔	Excision totale du thymus par voie thoroscopique	25.2x.32↔	Pelviglossectomie, par voie transorale, reconstruction avec lambeau muqueux local
07.91↔	Exploration de l'aire du thymus	25.2x.33↔	Pelviglossectomie, par voie transorale, reconstruction avec lambeau myocutané
07.93↔	Réparation du thymus		
07.95↔	Incision du thymus par voie thoroscopique		
07.98↔	Opération autre et non spécifiée du thymus par voie thoroscopique		
16.01↔	Orbitotomie avec volet osseux		
16.02↔	Orbitotomie avec l'insertion d'implant orbitaire		
16.09↔	Autre orbitotomie		
16.51.00↔	Exentération d'orbite avec ablation de structure adjacente, SAP		
16.51.10↔	Exentération d'orbite avec ablation de structure adjacente, avec conservation de la peau palpébrale		
16.51.11↔	Exentération d'orbite avec ablation de structure adjacente, sans conservation de la peau palpébrale		

25.2x.34↔	Pelviglossectomie, par voie transorale, reconstruction avec greffon libre microvascularisé et anastomosé	25.3x.53↔	Pelviglossomandibulectomie totale, reconstruction avec lambeau myocutané
25.2x.39↔	Pelviglossectomie, par voie transorale, autre reconstruction	25.3x.54↔	Pelviglossomandibulectomie totale, reconstruction avec greffon libre microvascularisé et anastomosé
25.2x.40↔	Pelviglossectomie, par voie transmandibulaire, SAP	25.3x.59↔	Pelviglossomandibulectomie totale, avec autre reconstruction
25.2x.41↔	Pelviglossectomie, par voie transmandibulaire, sans reconstruction	25.4x.00↔	Glossectomie radicale, SAP
25.2x.42↔	Pelviglossectomie, par voie transmandibulaire, reconstruction avec lambeau muqueux local	25.4x.10↔	Glossectomie radicale, par voie transorale, SAP
25.2x.43↔	Pelviglossectomie, par voie transmandibulaire, reconstruction avec lambeau myocutané	25.4x.11↔	Glossectomie radicale, par voie transorale, sans reconstruction
25.2x.44↔	Pelviglossectomie, par voie transmandibulaire, reconstruction avec greffon libre microvascularisé et anastomosé	25.4x.12↔	Glossectomie radicale, par voie transorale, reconstruction avec lambeau muqueux local
25.2x.49↔	Pelviglossectomie, par voie transmandibulaire, autre reconstruction	25.4x.13↔	Glossectomie radicale, par voie transorale, reconstruction avec lambeau myocutané
25.2x.50↔	Pelviglossomandibulectomie, SAP	25.4x.14↔	Glossectomie radicale, par voie transorale, reconstruction avec greffon libre microvascularisé et anastomosé
25.2x.51↔	Pelviglossomandibulectomie, sans reconstruction	25.4x.19↔	Glossectomie radicale, par voie transorale, autre reconstruction
25.2x.52↔	Pelviglossomandibulectomie, reconstruction avec lambeau muqueux local	25.4x.20↔	Glossectomie radicale, par voie transmandibulaire, SAP
25.2x.53↔	Pelviglossomandibulectomie, reconstruction avec lambeau myocutané	25.4x.21↔	Glossectomie radicale, par voie transmandibulaire, sans reconstruction
25.2x.54↔	Pelviglossomandibulectomie, reconstruction avec greffon libre microvascularisé et anastomosé	25.4x.22↔	Glossectomie radicale, par voie transmandibulaire, reconstruction avec lambeau muqueux local
25.2x.59↔	Pelviglossomandibulectomie, avec autre reconstruction	25.4x.23↔	Glossectomie radicale, par voie transmandibulaire, reconstruction avec lambeau myocutané
25.3x.00↔	Glossectomie totale, SAP	25.4x.24↔	Glossectomie radicale, par voie transmandibulaire, reconstruction avec greffon libre microvascularisé et anastomosé
25.3x.09↔	Glossectomie totale, autre	25.4x.29↔	Glossectomie radicale, par voie transmandibulaire, autre reconstruction
25.3x.10↔	Glossectomie totale, par voie transorale, SAP	25.4x.30↔	Pelviglossectomie radicale, par voie transorale, SAP
25.3x.11↔	Glossectomie totale, par voie transorale, sans reconstruction	25.4x.31↔	Pelviglossectomie radicale, par voie transorale, sans reconstruction
25.3x.12↔	Glossectomie totale, par voie transorale, reconstruction avec lambeau muqueux local	25.4x.32↔	Pelviglossectomie radicale, par voie transorale, reconstruction avec lambeau muqueux local
25.3x.13↔	Glossectomie totale, par voie transorale, reconstruction avec lambeau myocutané	25.4x.33↔	Pelviglossectomie radicale, par voie transorale, reconstruction avec lambeau myocutané
25.3x.14↔	Glossectomie totale, par voie transorale, reconstruction avec greffon libre microvascularisé et anastomosé	25.4x.34↔	Pelviglossectomie radicale, par voie transorale, reconstruction avec greffon libre microvascularisé et anastomosé
25.3x.19↔	Glossectomie totale, par voie transorale, autre reconstruction	25.4x.39↔	Pelviglossectomie radicale, par voie transorale, autre reconstruction
25.3x.20↔	Glossectomie totale, par voie transmandibulaire, SAP	25.4x.40↔	Pelviglossectomie radicale, par voie transmandibulaire, SAP
25.3x.21↔	Glossectomie totale, par voie transmandibulaire, sans reconstruction	25.4x.41↔	Pelviglossectomie radicale, par voie transmandibulaire, sans reconstruction
25.3x.22↔	Glossectomie totale, par voie transmandibulaire, reconstruction avec lambeau muqueux local	25.4x.42↔	Pelviglossectomie radicale, par voie transmandibulaire, reconstruction avec lambeau muqueux local
25.3x.23↔	Glossectomie totale, par voie transmandibulaire, reconstruction avec lambeau myocutané	25.4x.43↔	Pelviglossectomie radicale, par voie transmandibulaire, reconstruction avec lambeau myocutané
25.3x.24↔	Glossectomie totale, par voie transmandibulaire, reconstruction avec greffon libre microvascularisé et anastomosé	25.4x.44↔	Pelviglossectomie radicale, par voie transmandibulaire, reconstruction avec greffon libre microvascularisé et anastomosé
25.3x.29↔	Glossectomie totale, par voie transmandibulaire, autre reconstruction	25.4x.49↔	Pelviglossectomie radicale, par voie transmandibulaire, autre reconstruction
25.3x.30↔	Pelviglossectomie totale, par voie transorale, SAP	25.4x.50↔	Pelviglossomandibulectomie radicale, SAP
25.3x.31↔	Pelviglossectomie totale, par voie transorale, sans reconstruction	25.4x.51↔	Pelviglossomandibulectomie radicale, sans reconstruction
25.3x.32↔	Pelviglossectomie totale, par voie transorale, reconstruction avec lambeau muqueux local	25.4x.52↔	Pelviglossomandibulectomie radicale, reconstruction avec lambeau muqueux local
25.3x.33↔	Pelviglossectomie totale, par voie transorale, reconstruction avec lambeau myocutané	25.4x.53↔	Pelviglossomandibulectomie radicale, reconstruction avec lambeau myocutané
25.3x.34↔	Pelviglossectomie totale, par voie transorale, reconstruction avec greffon libre microvascularisé et anastomosé	25.4x.54↔	Pelviglossomandibulectomie radicale, reconstruction avec greffon libre microvascularisé et anastomosé
25.3x.39↔	Pelviglossectomie totale, par voie transorale, autre reconstruction	25.4x.59↔	Pelviglossomandibulectomie radicale, avec autre reconstruction
25.3x.40↔	Pelviglossectomie totale, par voie transmandibulaire, SAP	25.4x.99↔	Glossectomie radicale, autre
25.3x.41↔	Pelviglossectomie totale, par voie transmandibulaire, sans reconstruction	29.31↔	Myotomie crico-pharyngienne
25.3x.42↔	Pelviglossectomie totale, par voie transmandibulaire, reconstruction avec lambeau muqueux local	29.32.00↔	Diverticulectomie pharyngienne, SAP
25.3x.43↔	Pelviglossectomie totale, par voie mandibulaire, reconstruction avec lambeau myocutané	29.32.10↔	Diverticulostomie endoscopique, traitement de diverticule de Zenker
25.3x.44↔	Pelviglossectomie totale, par voie transmandibulaire, reconstruction avec greffon libre microvascularisé et anastomosé	29.32.11↔	Diverticulectomie, excision de diverticule de Zenker
25.3x.49↔	Pelviglossectomie totale, par voie transmandibulaire, autre reconstruction	29.32.99↔	Diverticulectomie pharyngienne, autre
25.3x.50↔	Pelviglossomandibulectomie totale, SAP	29.33.00↔	Pharyngectomie (partielle), SAP
25.3x.51↔	Pelviglossomandibulectomie totale, sans reconstruction	29.33.10↔	Pharyngectomie partielle, sans reconstruction
25.3x.52↔	Pelviglossomandibulectomie totale, reconstruction avec lambeau muqueux local	29.33.11↔	Pharyngectomie partielle, reconstruction par lambeau pédiculé régional ou distal
		29.33.12↔	Pharyngectomie partielle, reconstruction avec greffon libre microvascularisé et anastomosé

29.33.20↔	Pharyngectomie totale, reconstruction par lambeau pédiculé régional ou distal	32.42.24↔	Lobectomie pulmonaire chirurgicale ouverte avec dissection radicale des ganglions, avec élargissement par bronchoplastie ainsi que par angioplastie
29.33.21↔	Pharyngectomie totale, reconstruction avec greffon libre microvascularisé et anastomosé, greffon intestinal libre ou anastomose œso-gastrique	32.42.29↔	Lobectomie pulmonaire chirurgicale ouverte, avec dissection radicale des ganglions, autre
29.33.99↔	Pharyngectomie (partielle), autre	32.42.30↔	Lobectomie pulmonaire avec élargissement
29.4x.10↔	Réparation plastique du pharynx, avec lambeau muqueux local ou cutané libre	32.42.40↔	Lobectomie pulmonaire, bilobectomie, SAP
29.4x.11↔	Réparation plastique du pharynx, avec lambeau pédiculé myocutané	32.42.41↔	Lobectomie pulmonaire, bilobectomie, sans élargissement par bronchoplastie ou angioplastie
29.4x.12↔	Réparation plastique du pharynx, avec greffon microvascularisé et anastomosé, greffon intestinal ou anastomose œso-gastrique	32.42.42↔	Lobectomie pulmonaire, bilobectomie, avec élargissement par bronchoplastie
32.09.10↔	Autre excision ou destruction locale de lésion ou de tissu de bronche, par thoracotomie	32.42.43↔	Lobectomie pulmonaire, bilobectomie, avec élargissement par angioplastie
32.09.20↔	Autre excision ou destruction locale de lésion ou de tissu de bronche, par thoracoscopie	32.42.44↔	Lobectomie pulmonaire, bilobectomie, avec élargissement par bronchoplastie et angioplastie
32.1x.10↔	Autre excision de bronche, résection de bifurcation bronchique	32.42.49↔	Lobectomie pulmonaire, bilobectomie, autre
32.1x.20↔	Autre excision de bronche, révision d'insuffisance du moignon bronchique	32.42.99↔	Lobectomie pulmonaire chirurgicale ouverte, autre
32.20↔	Excision de lésion ou de tissu du poumon par voie thoracoscopique	32.49↔	Autre lobectomie pulmonaire
32.21↔	Plicature de bulles d'emphysème	32.50↔	Pneumonectomie par voie thoracoscopique
32.22↔	Réduction chirurgicale du volume pulmonaire	32.51.00↔	Pneumonectomie, chirurgicale ouverte, SAP
32.23↔	Excision ouverte de lésion ou de tissu du poumon	32.51.10↔	Pneumonectomie, chirurgicale ouverte, sans dissection radicale des ganglions, SAP
32.25↔	Ablation thoracoscopique de lésion ou de tissu du poumon	32.51.11↔	Pneumonectomie, chirurgicale ouverte, sans dissection radicale des ganglions, sans élargissement par bronchoplastie ou angioplastie
32.30↔	Résection pulmonaire segmentaire anatomique par voie thoracoscopique	32.51.12↔	Pneumonectomie, chirurgicale ouverte, sans dissection radicale des ganglions, avec élargissement par bronchoplastie
32.39↔	Résection pulmonaire segmentaire anatomique autre et non spécifiée	32.51.13↔	Pneumonectomie, chirurgicale ouverte, sans dissection radicale des ganglions, avec élargissement par angioplastie
32.41.00↔	Lobectomie pulmonaire par voie thoracoscopique, SAP	32.51.14↔	Pneumonectomie, chirurgicale ouverte, sans dissection radicale des ganglions, avec élargissement par bronchoplastie, avec élargissement par angioplastie
32.41.10↔	Lobectomie pulmonaire par voie thoracoscopique, sans mention de dissection radicale des ganglions, SAP	32.51.19↔	Pneumonectomie, chirurgicale ouverte, sans dissection radicale des ganglions, autre
32.41.11↔	Lobectomie pulmonaire par voie thoracoscopique, sans mention de dissection radicale des ganglions, sans élargissement par bronchoplastie ou angioplastie	32.51.20↔	Pneumonectomie, chirurgicale ouverte, avec dissection radicale des ganglions, SAP
32.41.12↔	Lobectomie pulmonaire par voie thoracoscopique, sans mention de dissection radicale des ganglions, avec élargissement par bronchoplastie	32.51.21↔	Pneumonectomie, chirurgicale ouverte, avec dissection radicale des ganglions, sans élargissement par bronchoplastie ou angioplastie
32.41.13↔	Lobectomie pulmonaire par voie thoracoscopique, sans mention de dissection radicale des ganglions, avec élargissement par angioplastie	32.51.22↔	Pneumonectomie, chirurgicale ouverte, avec dissection radicale des ganglions, avec élargissement par bronchoplastie
32.41.14↔	Lobectomie pulmonaire par voie thoracoscopique, sans mention de dissection radicale des ganglions, avec élargissement par bronchoplastie et angioplastie	32.51.23↔	Pneumonectomie, chirurgicale ouverte, avec dissection radicale des ganglions, avec élargissement par angioplastie
32.41.19↔	Lobectomie pulmonaire par voie thoracoscopique, sans mention de dissection radicale des ganglions, autre	32.51.24↔	Pneumonectomie, chirurgicale ouverte, avec dissection radicale des ganglions, avec élargissement par bronchoplastie, avec élargissement par angioplastie
32.41.20↔	Lobectomie pulmonaire par voie thoracoscopique, avec dissection radicale des ganglions	32.51.29↔	Pneumonectomie, chirurgicale ouverte, avec dissection radicale des ganglions, autre
32.41.99↔	Lobectomie pulmonaire par voie thoracoscopique, autre	32.51.31↔	Pneumonectomie, chirurgicale ouverte, avec élargissement
32.42.00↔	Lobectomie pulmonaire chirurgicale ouverte, SAP	32.51.99↔	Pneumonectomie, chirurgicale ouverte, autre
32.42.10↔	Lobectomie pulmonaire chirurgicale ouverte, sans dissection radicale des ganglions, SAP	32.6↔	Dissection thoracique radicale
32.42.11↔	Lobectomie pulmonaire chirurgicale ouverte, sans dissection radicale des ganglions, sans élargissement par bronchoplastie ou angioplastie	33.20↔	Biopsie pulmonaire par voie thoracoscopique
32.42.12↔	Lobectomie pulmonaire chirurgicale ouverte, sans dissection radicale des ganglions, avec élargissement par bronchoplastie	33.34.10↔	Thoracoplastie partielle
32.42.13↔	Lobectomie pulmonaire chirurgicale ouverte, sans dissection radicale des ganglions, avec élargissement par angioplastie	33.34.20↔	Thoracoplastie complète
32.42.14↔	Lobectomie pulmonaire chirurgicale ouverte, sans dissection radicale des ganglions, avec élargissement par bronchoplastie ainsi que par angioplastie	33.39↔	Autre collapsothérapie chirurgicale de poumon
32.42.19↔	Lobectomie pulmonaire chirurgicale ouverte, sans dissection radicale des ganglions, autre	33.41↔	Suture de lacération de bronche
32.42.20↔	Lobectomie pulmonaire chirurgicale ouverte, avec dissection radicale des ganglions, SAP	33.42↔	Fermeture de fistule bronchique
32.42.21↔	Lobectomie pulmonaire chirurgicale ouverte, avec dissection radicale des ganglions, sans élargissement par bronchoplastie ou angioplastie	33.43↔	Suture de lacération pulmonaire
32.42.22↔	Lobectomie pulmonaire chirurgicale ouverte, avec dissection radicale des ganglions, avec élargissement par bronchoplastie	33.92↔	Ligature de bronche
32.42.23↔	Lobectomie pulmonaire chirurgicale ouverte, avec dissection radicale des ganglions, avec élargissement par angioplastie	34.02↔	Thoracotomie exploratrice
		34.03↔	Réouverture de thoracotomie
		34.3x.22↔	Résection de lésion ou de tissu du médiastin, avec résection du poumon ou de la paroi thoracique
		34.3x.23↔	Résection de lésion ou de tissu du médiastin, avec résection partielle du péricarde
		34.3x.24↔	Résection de lésion ou de tissu du médiastin, avec endoprothèse vasculaire
		34.3x.25↔	Résection de lésion ou de tissu du médiastin, avec résection pulmonaire et endoprothèse vasculaire
		34.3x.26↔	Résection de lésion ou de tissu du médiastin, avec résection pulmonaire et résection partielle du péricarde

34.3x.27↔	Résection de lésion ou de tissu du médiastin, avec résection partielle du péricarde et endoprothèse vasculaire	34.79.21↔	Autre réparation chirurgicale ouverte de la paroi thoracique, stabilisation, par fil
34.3x.28↔	Résection de lésion ou de tissu du médiastin, avec résection partielle du poumon et du péricarde et endoprothèse vasculaire	34.79.22↔	Autre réparation chirurgicale ouverte de la paroi thoracique, stabilisation, par plaque
34.4x.22↔	Résection partielle de lésion de la paroi thoracique, avec réparation	34.79.29↔	Autre réparation chirurgicale ouverte de la paroi thoracique, stabilisation, autre
34.4x.30↔	Résection de lésion de la paroi thoracique, résection complète du sternum, SAP	34.79.30↔	Autre réparation de la paroi thoracique, réduction ouverte de fracture sternale, SAP
34.4x.31↔	Résection de lésion de la paroi thoracique, résection complète du sternum, sans réparation	34.79.31↔	Autre réparation de la paroi thoracique, réduction ouverte de fracture sternale, par fil
34.4x.32↔	Résection de lésion de la paroi thoracique, résection complète du sternum, avec réparation	34.79.32↔	Autre réparation de la paroi thoracique, réduction ouverte de fracture sternale, par plaque
34.51.00↔	Pleurectomie et décortication pulmonaire chirurgicale ouverte, SAP	34.79.39↔	Autre réparation de la paroi thoracique, réduction ouverte de fracture sternale, autre
34.51.11↔	Pleurectomie radicale et décortication du poumon et de la paroi thoracique, sans résection du péricarde ou du diaphragme, chirurgicale ouverte	34.79.40↔	Autre réparation de la paroi thoracique, plastie et greffe osseuses
34.51.12↔	Pleurectomie radicale et décortication du poumon et de la paroi thoracique, avec résection du péricarde, chirurgicale ouverte	34.81↔	Excision de lésion ou de tissu du diaphragme
34.51.13↔	Pleurectomie radicale et décortication du poumon et de la paroi thoracique, avec résection du diaphragme, chirurgicale ouverte	34.82↔	Suture d'une déchirure du diaphragme
34.51.14↔	Pleurectomie radicale et décortication du poumon et de la paroi thoracique, avec résection du péricarde ainsi que du diaphragme, chirurgicale ouverte	34.83↔	Fermeture de fistule trans-diaphragmatique
34.51.15↔	Pleurectomie partielle et décortication, chirurgicale ouverte	34.84↔	Autre réparation du diaphragme
34.51.16↔	Pleurectomie subtotale et décortication, chirurgicale ouverte	35.31↔	Opérations de muscle papillaire
34.51.99↔	Pleurectomie et décortication pulmonaire chirurgicale ouverte, autre	35.32↔	Opérations de cordages tendineux
34.52.00↔	Pleurectomie et décortication pulmonaire, thoracoscopique, SAP	35.34↔	Infundibulectomie
34.52.11↔	Pleurectomie radicale et décortication du poumon et de la paroi thoracique, sans résection du péricarde ou du diaphragme, thoracoscopique	35.35.00↔	Opération de trabécules cardiaques, SAP
34.52.12↔	Pleurectomie radicale et décortication du poumon et de la paroi thoracique, avec résection du péricarde, thoracoscopique	35.35.09↔	Opération de trabécules cardiaques, autre
34.52.13↔	Pleurectomie radicale et décortication du poumon et de la paroi thoracique, avec résection du diaphragme, thoracoscopique	35.35.10↔	Résection fibreuse ou musculaire sous-valvulaire de la valve aortique
34.52.14↔	Pleurectomie radicale et décortication du poumon et de la paroi thoracique, avec résection du péricarde ainsi que du diaphragme, thoracoscopique	35.36.00↔	Résection supra-valvulaire, valve cardiaque, SAP
34.52.15↔	Pleurectomie partielle et décortication pulmonaire, thoracoscopique	35.36.09↔	Résection supra-valvulaire, valve cardiaque, autre
34.52.16↔	Pleurectomie subtotale et décortication pulmonaire, thoracoscopique	35.36.11↔	Résection supra-valvulaire, valve aortique
34.52.99↔	Pleurectomie et décortication pulmonaire, thoracoscopique, autre	35.36.21↔	Résection supra-valvulaire, valve pulmonaire
34.59.10↔	Autre excision de la plèvre, pleurectomie sous thoracoscopie	35.39↔	Opérations des structures adjacentes aux valves cardiaques, autre
34.59.20↔	Autre excision de la plèvre, pleurectomie chirurgicale ouverte	35.41.00↔	Élargissement de communication interauriculaire existante, SAP
34.6x.00↔	Pleurodèse, SAP	35.41.10↔	Élargissement de communication interauriculaire existante, technique à ciel ouvert
34.6x.11↔	Pleurodèse chirurgicale ouverte, sans décortication	35.41.20↔	Élargissement de communication interauriculaire existante, technique fermée
34.6x.12↔	Pleurodèse chirurgicale ouverte, avec décortication	35.41.99↔	Élargissement de communication interauriculaire existante, autre
34.6x.13↔	Pleurodèse chirurgicale ouverte, par poudrage	35.42.00↔	Création de communication septale intracardiaque, SAP
34.6x.19↔	Pleurodèse chirurgicale ouverte, autre	35.42.10↔	Création de communication septale intracardiaque, technique à ciel ouvert
34.6x.20↔	Pleurodèse sous thoracoscopie, SAP	35.42.20↔	Création de communication septale intracardiaque, technique fermée
34.6x.21↔	Pleurodèse sous thoracoscopie, sans décortication	35.42.99↔	Création de communication septale intracardiaque, autre
34.6x.22↔	Pleurodèse sous thoracoscopie, avec décortication	35.43.00↔	Élargissement de communication interventriculaire existante, SAP
34.6x.23↔	Pleurodèse sous thoracoscopie, par poudrage	35.43.10↔	Élargissement de communication interventriculaire existante, technique à ciel ouvert
34.6x.29↔	Pleurodèse sous thoracoscopie, autre	35.43.20↔	Élargissement de communication interventriculaire existante, technique fermée
34.6x.99↔	Pleurodèse, autre	35.43.99↔	Élargissement de communication interventriculaire existante, autre
34.71↔	Suture de laceration de la paroi thoracique	35.50↔	Réparation de communication septale intracardiaque non précisée, avec prothèse
34.73↔	Fermeture d'autres fistules thoraciques	35.51↔	Réparation de communication interauriculaire avec prothèse, technique ouverte
34.74↔	Réparation des déformations thoraciques	35.53↔	Réparation de communication interventriculaire avec prothèse, par voie ouverte
34.79.10↔	Autre réparation de la paroi thoracique, fermeture secondaire de thoracotomie, SAP	35.54↔	Réparation de défaut des coussinets endocardiques (canal AV), avec prothèse
34.79.11↔	Autre réparation de la paroi thoracique, fermeture secondaire de thoracotomie, par fil	35.60↔	Réparation de communication septale intracardiaque non précisée, avec greffe de tissu
34.79.12↔	Autre réparation de la paroi thoracique, fermeture secondaire de thoracotomie, par plaque	35.61↔	Réparation de communication interauriculaire, avec greffe de tissu
34.79.19↔	Autre réparation de la paroi thoracique, fermeture secondaire de thoracotomie, autre	35.62↔	Réparation de communication interventriculaire avec greffe de tissu
34.79.20↔	Autre réparation chirurgicale ouverte de la paroi thoracique, stabilisation, SAP	35.63↔	Réparation de défauts des coussinets endocardiques (canal AV), avec greffe de tissu
		35.70↔	Autre réparation non précisée de communication septale intracardiaque, non précisée

35.71↔	Autre réparation non précisée de communication interauriculaire	35.d1.13↔	Annuloplastie de la valve aortique, par voie endovasculaire
35.72.00↔	Réparation de communication interventriculaire, SAP	35.d1.14↔	Annuloplastie de la valve aortique, guidée par cathéter, par voie transapicale
35.72.10↔	Fermeture de communication interventriculaire acquise	35.d2.00↔	Annuloplastie de la valve mitrale, SAP
35.72.99↔	Réparation de communication interventriculaire, autre	35.d2.09↔	Annuloplastie de la valve mitrale, autre
35.73↔	Autre réparation non précisée de défaut des coussinets indocardiens (canal AV)	35.d2.11↔	Annuloplastie de la valve mitrale, avec sternotomie totale comme voie d'abord
35.81↔	Correction totale de la tétralogie de Fallot	35.d2.12↔	Annuloplastie de la valve mitrale, avec thoracotomie mini-invasive (sternotomie partielle supérieure, thoracotomie latérale) comme voie d'abord
35.82↔	Correction de retour (connexion) veineux pulmonaire anormal total	35.d2.14↔	Annuloplastie de la valve mitrale, guidée par cathéter, par voie transapicale
35.83↔	Correction totale de tronc artériel commun (truncus arteriosus)	35.d3.00↔	Annuloplastie de la valve pulmonaire, SAP
35.84↔	Correction totale de transposition de gros vaisseaux, NCA	35.d3.09↔	Annuloplastie de la valve pulmonaire, autre
35.85↔	Intervention de Norwood de type I	35.d3.11↔	Annuloplastie de la valve pulmonaire, avec sternotomie totale comme voie d'abord
35.91↔	Transposition (détournement) interauriculaire du retour veineux	35.d3.12↔	Annuloplastie de la valve pulmonaire, avec thoracotomie mini-invasive (sternotomie partielle supérieure, thoracotomie latérale) comme voie d'abord
35.92↔	Création de conduit entre ventricule droit et artère pulmonaire	35.d3.13↔	Annuloplastie de la valve pulmonaire, par voie endovasculaire
35.93↔	Création de conduit entre ventricule gauche et aorte	35.d3.14↔	Annuloplastie de la valve pulmonaire, guidée par cathéter, par voie transapicale
35.94↔	Création de conduit entre oreillette et artère pulmonaire	35.d4.00↔	Annuloplastie de la valve tricuspide
35.95↔	Révision d'opération corrective du coeur	35.d4.09↔	Annuloplastie de la valve tricuspide
35.98.00↔	Autres opérations des septa du coeur, SAP	35.d4.11↔	Annuloplastie de la valve tricuspide, avec sternotomie totale comme voie d'abord
35.98.10↔	Fermeture transluminale percutanée de communication interauriculaire, SAP	35.d4.12↔	Annuloplastie de la valve tricuspide, avec thoracotomie mini-invasive (sternotomie partielle supérieure, thoracotomie latérale) comme voie d'abord
35.98.19↔	Fermeture transluminale percutanée de communication interauriculaire, autre	35.d4.13↔	Annuloplastie de la valve tricuspide, par voie endovasculaire
35.98.30↔	Fermeture transluminale percutanée de communication interventriculaire	35.d4.14↔	Annuloplastie de la valve tricuspide, guidée par cathéter, par voie transapicale
35.98.99↔	Autres opérations des septa du coeur, autre	35.e1.11↔	Valvuloplastie de la valve aortique avec sternotomie totale comme voie d'abord
35.99↔	Autres opérations des valves du coeur	35.e1.12↔	Valvuloplastie de la valve aortique avec thoracotomie mini-invasive (sternotomie partielle supérieure, thoracotomie latérale) comme voie d'abord
35.a.1.11↔	Valvulotomie de la valve aortique avec sternotomie totale comme voie d'abord	35.e2.11↔	Valvuloplastie de la valve mitrale avec sternotomie totale comme voie d'abord
35.a.1.12↔	Valvulotomie de la valve aortique avec thoracotomie mini-invasive (sternotomie partielle supérieure, thoracotomie latérale) comme voie d'abord	35.e2.12↔	Valvuloplastie de la valve mitrale avec thoracotomie mini-invasive (sternotomie partielle supérieure, thoracotomie latérale) comme voie d'abord
35.a.2.11↔	Valvulotomie de la valve mitrale avec sternotomie totale comme voie d'abord	35.e3.11↔	Valvuloplastie de la valve pulmonaire avec sternotomie totale comme voie d'abord
35.a.2.12↔	Valvulotomie de la valve mitrale avec thoracotomie mini-invasive (sternotomie partielle supérieure, thoracotomie latérale) comme voie d'abord	35.e3.12↔	Valvuloplastie de la valve pulmonaire avec thoracotomie mini-invasive (sternotomie partielle supérieure, thoracotomie latérale) comme voie d'abord
35.a.3.11↔	Valvulotomie de la valve pulmonaire avec sternotomie totale comme voie d'abord	35.e4.11↔	Valvuloplastie de la valve tricuspide avec sternotomie totale comme voie d'abord
35.a.3.12↔	Valvulotomie de la valve pulmonaire avec thoracotomie mini-invasive (sternotomie partielle supérieure, thoracotomie latérale) comme voie d'abord	35.e4.12↔	Valvuloplastie de la valve tricuspide avec thoracotomie mini-invasive (sternotomie partielle supérieure, thoracotomie latérale) comme voie d'abord
35.a.4.11↔	Valvulotomie de la valve tricuspide avec sternotomie totale comme voie d'abord	35.f1.00↔	Remplacement de la valve aortique par une prothèse valvulaire ou par une prothèse vasculaire avec valve, SAP
35.a.4.12↔	Valvulotomie de la valve tricuspide avec thoracotomie mini-invasive (sternotomie partielle supérieure, thoracotomie latérale) comme voie d'abord	35.f1.09↔	Remplacement de la valve aortique par une prothèse valvulaire ou par une prothèse vasculaire avec valve, autres
35.c.1.11↔	Reconstruction des cuspidés de la valve aortique, avec sternotomie totale comme voie d'abord	35.f1.11↔	Remplacement de la valve aortique par allogreffe (homogreffe), avec sternotomie totale comme voie d'abord
35.c.1.12↔	Valvuloplastie de la valve aortique avec thoracotomie mini-invasive (sternotomie partielle supérieure, thoracotomie latérale) comme voie d'abord	35.f1.12↔	Remplacement de la valve aortique par allogreffe (homogreffe), avec thoracotomie mini-invasive (sternotomie partielle supérieure, thoracotomie latérale) comme voie d'abord
35.c.2.11↔	Reconstruction des cuspidés de la valve mitrale, avec sternotomie totale comme voie d'abord	35.f1.21↔	Remplacement de la valve aortique par xéno greffe (bioprothèse), avec sternotomie totale comme voie d'abord
35.c.2.12↔	Reconstruction des cuspidés de la valve mitrale, avec thoracotomie mini-invasive (sternotomie partielle supérieure, thoracotomie latérale) comme voie d'abord	35.f1.22↔	Remplacement de la valve aortique par xéno greffe (bioprothèse), avec thoracotomie mini-invasive (sternotomie partielle supérieure, thoracotomie latérale) comme voie d'abord
35.c.3.11↔	Reconstruction des cuspidés de la valve pulmonaire, avec sternotomie totale comme voie d'abord	35.f1.24↔	Remplacement de la valve aortique par xéno greffe (bioprothèse), par voie transapicale
35.c.3.12↔	Reconstruction des cuspidés de la valve pulmonaire, avec thoracotomie mini-invasive (sternotomie partielle supérieure, thoracotomie latérale) comme voie d'abord	35.f1.25↔	Remplacement de la valve aortique par xéno greffe (bioprothèse), par voie transapicale, avec utilisation d'un système d'abord et d'obturation apical percutané
35.c.4.11↔	Reconstruction des cuspidés de la valve tricuspide, avec sternotomie totale comme voie d'abord	35.f1.31↔	Remplacement de la valve aortique par xéno greffe, sans stent, avec sternotomie totale comme voie d'abord
35.c.4.12↔	Reconstruction des cuspidés de la valve tricuspide, avec thoracotomie mini-invasive (sternotomie partielle supérieure, thoracotomie latérale) comme voie d'abord		
35.d1.00↔	Annuloplastie de la valve aortique, SAP		
35.d1.09↔	Annuloplastie de la valve aortique, autre		
35.d1.11↔	Annuloplastie de la valve aortique avec sternotomie totale comme voie d'abord		
35.d1.12↔	Annuloplastie de la valve aortique avec thoracotomie mini-invasive (sternotomie partielle supérieure, thoracotomie latérale) comme voie d'abord		

35.f1.32↔	Remplacement de valve aortique par xéno greffe, sans stent, avec thoracotomie mini-invasive (sternotomie partielle supérieure, thoracotomie latérale) comme voie d'abord	35.f3.22↔	Remplacement de la valve pulmonaire par xéno greffe (bioprothèse), avec thoracotomie mini-invasive (sternotomie partielle supérieure, thoracotomie latérale) comme voie d'abord
35.f1.34↔	Remplacement de la valve aortique par xéno greffe, sans stent, par voie transapicale	35.f3.31↔	Remplacement de la valve pulmonaire par xéno greffe, sans stent, avec sternotomie totale comme voie d'abord
35.f1.35↔	Remplacement de la valve aortique par xéno greffe, sans stent, par voie transapicale, avec utilisation d'un système d'abord et d'obturation apical percutané	35.f3.32↔	Remplacement de la valve pulmonaire par xéno greffe, sans stent, avec thoracotomie mini-invasive (sternotomie partielle supérieure, thoracotomie latérale) comme voie d'abord
35.f1.41↔	Remplacement de la valve aortique par xéno greffe auto-expansible, sans suture, avec sternotomie totale comme voie d'abord	35.f3.51↔	Remplacement de la valve pulmonaire par prothèse mécanique, avec sternotomie totale comme voie d'abord
35.f1.42↔	Remplacement de valve aortique par xéno greffe auto-expansible, sans suture, avec thoracotomie mini-invasive (sternotomie partielle supérieure, thoracotomie latérale) comme voie d'abord	35.f3.52↔	Remplacement de la valve pulmonaire par prothèse mécanique, avec thoracotomie mini-invasive (sternotomie partielle supérieure, thoracotomie latérale) comme voie d'abord
35.f1.44↔	Remplacement de la valve aortique par xéno greffe auto-expansible, sans suture, par voie transapicale	35.f3.61↔	Remplacement de la valve pulmonaire par prothèse vasculaire avec valve, biologique, avec sternotomie totale comme voie d'abord
35.f1.45↔	Remplacement de la valve aortique par xéno greffe auto-expansible, sans suture, par voie transapicale, avec utilisation d'un système d'abord et d'obturation apical percutané	35.f3.62↔	Remplacement de la valve pulmonaire par prothèse vasculaire avec valve, biologique avec thoracotomie mini-invasive (sternotomie partielle supérieure, thoracotomie latérale) comme voie d'abord
35.f1.51↔	Remplacement de la valve aortique par prothèse mécanique, avec sternotomie totale comme voie d'abord	35.f3.71↔	Remplacement de la valve pulmonaire par prothèse vasculaire avec valve, biologique, avec sternotomie totale comme voie d'abord
35.f1.52↔	Remplacement de la valve aortique par prothèse mécanique, avec thoracotomie mini-invasive (sternotomie partielle supérieure, thoracotomie latérale) comme voie d'abord	35.f3.72↔	Remplacement de la valve pulmonaire par prothèse vasculaire avec valve, mécanique, avec thoracotomie mini-invasive (sternotomie partielle supérieure, thoracotomie latérale) comme voie d'abord
35.f1.61↔	Remplacement de la valve aortique par prothèse vasculaire avec valve, biologique, avec sternotomie totale comme voie d'abord	35.f4.00↔	Remplacement de la valve tricuspide par prothèse valvulaire, SAP
35.f1.62↔	Remplacement de la valve aortique par prothèse vasculaire avec valve, biologique avec thoracotomie mini-invasive (sternotomie partielle supérieure, thoracotomie latérale) comme voie d'abord	35.f4.09↔	Remplacement de la valve tricuspide par prothèse valvulaire, autres
35.f1.71↔	Remplacement de la valve aortique par prothèse vasculaire avec valve, mécanique, avec sternotomie totale comme voie d'abord	35.f4.11↔	Remplacement de la valve tricuspide par allogreffe (homogreffe), avec sternotomie totale comme voie d'abord
35.f1.72↔	Remplacement de la valve aortique par prothèse vasculaire avec valve, mécanique, avec thoracotomie mini-invasive (sternotomie partielle supérieure, thoracotomie latérale) comme voie d'abord	35.f4.12↔	Remplacement de la valve tricuspide par allogreffe (homogreffe), avec thoracotomie mini-invasive (sternotomie partielle supérieure, thoracotomie latérale) comme voie d'abord
35.f2.00↔	Remplacement de la valve mitrale par prothèse valvulaire, SAP	35.f4.21↔	Remplacement de la valve tricuspide par xéno greffe (bioprothèse), avec sternotomie totale comme voie d'abord
35.f2.09↔	Remplacement de la valve mitrale par prothèse valvulaire, autres	35.f4.22↔	Remplacement de la valve tricuspide par xéno greffe (bioprothèse), avec thoracotomie mini-invasive (sternotomie partielle supérieure, thoracotomie latérale) comme voie d'abord
35.f2.11↔	Remplacement de la valve mitrale par allogreffe (homogreffe), avec sternotomie totale comme voie d'abord	35.f4.23↔	Remplacement de la valve tricuspide par xéno greffe (bioprothèse), par voie endovasculaire
35.f2.12↔	Remplacement de la valve mitrale par allogreffe (homogreffe), avec thoracotomie mini-invasive (sternotomie partielle supérieure, thoracotomie latérale) comme voie d'abord	35.f4.24↔	Remplacement de la valve tricuspide par xéno greffe (bioprothèse), par voie transapicale
35.f2.21↔	Remplacement de la valve mitrale par xéno greffe (bioprothèse), avec sternotomie totale comme voie d'abord	35.f4.31↔	Remplacement de la valve tricuspide par xéno greffe, sans stent, avec sternotomie totale comme voie d'abord
35.f2.22↔	Remplacement de la valve mitrale par xéno greffe (bioprothèse), avec thoracotomie mini-invasive (sternotomie partielle supérieure, thoracotomie latérale) comme voie d'abord	35.f4.32↔	Remplacement de la valve tricuspide par xéno greffe, sans stent, avec thoracotomie mini-invasive (sternotomie partielle supérieure, thoracotomie latérale) comme voie d'abord
35.f2.31↔	Remplacement de la valve mitrale par xéno greffe, sans stent, avec sternotomie totale comme voie d'abord	35.f4.33↔	Remplacement de la valve tricuspide par xéno greffe, sans stent, par voie endovasculaire
35.f2.32↔	Remplacement de la valve mitrale par xéno greffe, sans stent, avec thoracotomie mini-invasive (sternotomie partielle supérieure, thoracotomie latérale) comme voie d'abord	35.f4.34↔	Remplacement de la valve tricuspide par xéno greffe, sans stent, par voie transapicale
35.f2.51↔	Remplacement de la valve mitrale par prothèse mécanique, avec sternotomie totale comme voie d'abord	35.f4.51↔	Remplacement de la valve tricuspide par prothèse mécanique, avec sternotomie totale comme voie d'abord
35.f2.52↔	Remplacement de la valve mitrale par prothèse mécanique, avec thoracotomie mini-invasive (sternotomie partielle supérieure, thoracotomie latérale) comme voie d'abord	35.f4.52↔	Remplacement de la valve tricuspide par prothèse mécanique, avec thoracotomie mini-invasive (sternotomie partielle supérieure, thoracotomie latérale) comme voie d'abord
35.f3.00↔	Remplacement de la valve pulmonaire par prothèse valvulaire ou prothèse vasculaire avec valve, SAP	35.g0↔	Révision d'un remplacement de la valve, SAP
35.f3.09↔	Remplacement de la valve pulmonaire par prothèse valvulaire ou prothèse vasculaire avec valve, autres	35.g1.11↔	Révision d'un remplacement de la valve aortique, avec sternotomie totale comme voie d'abord
35.f3.11↔	Remplacement de la valve pulmonaire par allogreffe (homogreffe), avec sternotomie totale comme voie d'abord	35.g1.12↔	Révision d'un remplacement de la valve aortique, avec thoracotomie mini-invasive (sternotomie partielle supérieure, thoracotomie latérale) comme voie d'abord
35.f3.12↔	Remplacement de la valve pulmonaire par allogreffe (homogreffe), avec thoracotomie mini-invasive (sternotomie partielle supérieure, thoracotomie latérale) comme voie d'abord	35.g1.13↔	Révision d'un remplacement de la valve aortique, par voie endovasculaire
35.f3.21↔	Remplacement de la valve pulmonaire par xéno greffe (bioprothèse), avec sternotomie totale comme voie d'abord	35.g1.14↔	Révision d'un remplacement de la valve aortique, par voie transapicale
		35.g2.11↔	Révision d'un remplacement de la valve mitrale, avec sternotomie totale comme voie d'abord
		35.g2.12↔	Révision d'un remplacement de la valve mitrale, avec thoracotomie mini-invasive (sternotomie partielle supérieure, thoracotomie latérale) comme voie d'abord

35.g2.13↔	Révision d'un remplacement de la valve mitrale, par voie endovasculaire	35.h1.72↔	Retrait d'une prothèse valvulaire aortique ainsi qu'implantation d'une prothèse vasculaire avec valve, mécanique avec thoracotomie mini-invasive (sternotomie partielle supérieure, thoracotomie latérale) comme voie d'abord
35.g2.14↔	Révision d'un remplacement de la valve mitrale, par voie transapicale	35.h2.00↔	Retrait avec implantation d'une nouvelle prothèse valvulaire mitrale, SAP
35.g3.11↔	Révision d'un remplacement de la valve pulmonaire, avec sternotomie totale comme voie d'abord	35.h2.09↔	Retrait avec implantation d'une nouvelle prothèse valvulaire mitrale, autres
35.g3.12↔	Révision d'un remplacement de la valve pulmonaire, avec thoracotomie mini-invasive (sternotomie partielle supérieure, thoracotomie latérale) comme voie d'abord	35.h2.11↔	Retrait d'une prothèse valvulaire mitrale ainsi qu'implantation d'une allogreffe (homogreffe), avec sternotomie totale comme voie d'abord
35.g3.13↔	Révision d'un remplacement de la valve pulmonaire, par voie endovasculaire	35.h2.12↔	Retrait d'une prothèse valvulaire mitrale ainsi qu'implantation d'une allogreffe (homogreffe), avec thoracotomie mini-invasive (sternotomie partielle supérieure, thoracotomie latérale) comme voie d'abord
35.g3.14↔	Révision d'un remplacement de la valve pulmonaire, par voie transapicale	35.h2.21↔	Retrait d'une prothèse valvulaire mitrale ainsi qu'implantation d'une xénogreffe (bioprothèse), avec sternotomie totale comme voie d'abord
35.g4.11↔	Révision d'un remplacement de la valve tricuspide, avec sternotomie totale comme voie d'abord	35.h2.22↔	Retrait d'une prothèse valvulaire mitrale ainsi qu'implantation d'une xénogreffe (bioprothèse), avec thoracotomie mini-invasive (sternotomie partielle supérieure, thoracotomie latérale) comme voie d'abord
35.g4.12↔	Révision d'un remplacement de la valve tricuspide, avec thoracotomie mini-invasive (sternotomie partielle supérieure, thoracotomie latérale) comme voie d'abord	35.h2.23↔	Retrait d'une prothèse valvulaire mitrale ainsi qu'implantation d'une xénogreffe (bioprothèse), par voie endovasculaire
35.g4.13↔	Révision d'un remplacement de la valve tricuspide, par voie endovasculaire	35.h2.24↔	Retrait d'une prothèse valvulaire mitrale ainsi qu'implantation d'une xénogreffe (bioprothèse), par voie transapicale
35.g4.14↔	Révision d'un remplacement de la valve tricuspide, par voie transapicale	35.h2.31↔	Retrait d'une prothèse valvulaire mitrale ainsi qu'implantation d'une xénogreffe, sans stent, avec sternotomie totale comme voie d'abord
35.g9↔	Révision d'un remplacement de valve cardiaque, autres	35.h2.32↔	Retrait d'une prothèse valvulaire mitrale ainsi qu'implantation d'une xénogreffe, sans stent, avec thoracotomie mini-invasive (sternotomie partielle supérieure, thoracotomie latérale) comme voie d'abord
35.h1.00↔	Retrait avec implantation d'une nouvelle prothèse valvulaire aortique ou d'une prothèse vasculaire avec valve, SAP	35.h2.33↔	Retrait d'une prothèse valvulaire mitrale ainsi qu'implantation d'une xénogreffe, sans stent, par voie endovasculaire
35.h1.09↔	Retrait avec implantation d'une nouvelle prothèse valvulaire aortique ou d'une prothèse vasculaire avec valve, autres	35.h2.34↔	Retrait d'une prothèse valvulaire mitrale ainsi qu'implantation d'une xénogreffe, sans stent, par voie transapicale
35.h1.11↔	Retrait d'une prothèse valvulaire aortique ainsi qu'implantation d'une allogreffe (homogreffe), avec sternotomie totale comme voie d'abord	35.h2.51↔	Retrait d'une prothèse valvulaire mitrale ainsi qu'implantation d'une prothèse mécanique, avec sternotomie totale comme voie d'abord
35.h1.12↔	Retrait d'une prothèse valvulaire aortique ainsi qu'implantation d'une allogreffe (homogreffe), avec thoracotomie mini-invasive (sternotomie partielle supérieure, thoracotomie latérale) comme voie d'abord	35.h2.52↔	Retrait d'une prothèse valvulaire mitrale ainsi qu'implantation d'une prothèse mécanique, avec thoracotomie mini-invasive (sternotomie partielle supérieure, thoracotomie latérale) comme voie d'abord
35.h1.21↔	Retrait d'une prothèse valvulaire aortique ainsi qu'implantation d'une xénogreffe (bioprothèse), avec sternotomie totale comme voie d'abord	35.h3.00↔	Retrait avec implantation d'une nouvelle prothèse valvulaire pulmonaire ou d'une prothèse vasculaire avec valve, SAP
35.h1.22↔	Retrait d'une prothèse valvulaire aortique ainsi qu'implantation d'une xénogreffe (bioprothèse), avec thoracotomie mini-invasive (sternotomie partielle supérieure, thoracotomie latérale) comme voie d'abord	35.h3.09↔	Retrait avec implantation d'une nouvelle prothèse valvulaire pulmonaire ou d'une prothèse vasculaire avec valve, autres
35.h1.31↔	Retrait d'une prothèse valvulaire aortique ainsi qu'implantation d'une xénogreffe, sans stent, avec sternotomie totale comme voie d'abord	35.h3.11↔	Retrait d'une prothèse valvulaire pulmonaire ainsi qu'implantation d'une allogreffe (homogreffe), avec sternotomie totale comme voie d'abord
35.h1.32↔	Retrait d'une prothèse valvulaire aortique ainsi qu'implantation d'une xénogreffe, sans stent, avec thoracotomie mini-invasive (sternotomie partielle supérieure, thoracotomie latérale) comme voie d'abord	35.h3.12↔	Retrait d'une prothèse valvulaire pulmonaire ainsi qu'implantation d'une allogreffe (homogreffe), avec thoracotomie mini-invasive (sternotomie partielle supérieure, thoracotomie latérale) comme voie d'abord
35.h1.41↔	Retrait d'une prothèse valvulaire aortique ainsi qu'implantation d'une xénogreffe auto-expansible, sans suture, avec sternotomie totale comme voie d'abord	35.h3.21↔	Retrait d'une prothèse valvulaire pulmonaire ainsi qu'implantation d'une xénogreffe (bioprothèse), avec sternotomie totale comme voie d'abord
35.h1.42↔	Retrait d'une prothèse valvulaire aortique ainsi qu'implantation d'une xénogreffe auto-expansible, sans suture, avec thoracotomie mini-invasive (sternotomie partielle supérieure, thoracotomie latérale) comme voie d'abord	35.h3.22↔	Retrait d'une prothèse valvulaire pulmonaire ainsi qu'implantation d'une xénogreffe (bioprothèse), avec thoracotomie mini-invasive (sternotomie partielle supérieure, thoracotomie latérale) comme voie d'abord
35.h1.51↔	Retrait d'une prothèse valvulaire aortique ainsi qu'implantation d'une prothèse mécanique, avec sternotomie totale comme voie d'abord	35.h3.31↔	Retrait d'une prothèse valvulaire pulmonaire ainsi qu'implantation d'une xénogreffe, sans stent, avec sternotomie totale comme voie d'abord
35.h1.52↔	Retrait d'une prothèse valvulaire aortique ainsi qu'implantation d'une prothèse mécanique, avec thoracotomie mini-invasive (sternotomie partielle supérieure, thoracotomie latérale) comme voie d'abord	35.h3.32↔	Retrait d'une prothèse valvulaire pulmonaire ainsi qu'implantation d'une xénogreffe, sans stent, avec thoracotomie mini-invasive (sternotomie partielle supérieure, thoracotomie latérale) comme voie d'abord
35.h1.61↔	Retrait d'une prothèse valvulaire aortique ainsi qu'implantation d'une prothèse vasculaire avec valve, biologique, avec sternotomie totale comme voie d'abord	35.h3.51↔	Retrait d'une prothèse valvulaire pulmonaire ainsi qu'implantation d'une prothèse mécanique, avec sternotomie totale comme voie d'abord
35.h1.62↔	Retrait d'une prothèse valvulaire aortique ainsi qu'implantation d'une prothèse vasculaire avec valve, biologique avec thoracotomie mini-invasive (sternotomie partielle supérieure, thoracotomie latérale) comme voie d'abord		
35.h1.71↔	Retrait d'une prothèse valvulaire aortique ainsi qu'implantation d'une prothèse vasculaire avec valve, mécanique, avec sternotomie totale comme voie d'abord		

35.h3.52↔	Retrait d'une prothèse valvulaire pulmonaire ainsi qu'implantation d'une prothèse mécanique, avec thoracotomie mini-invasive (sternotomie partielle supérieure, thoracotomie latérale) comme voie d'abord	36.11.24↔	Pontage (aorto-)coronaire simple, chirurgical ouvert (thoracotomie, mini-thoracotomie, sternotomie), avec artère autogène, artère abdominale
35.h3.61↔	Retrait d'une prothèse valvulaire pulmonaire ainsi qu'implantation d'une prothèse vasculaire avec valve, biologique, avec sternotomie totale comme voie d'abord	36.11.25↔	Pontage (aorto-)coronaire simple, chirurgical ouvert (thoracotomie, mini-thoracotomie, sternotomie), avec artère autogène, autre artère
35.h3.62↔	Retrait d'une prothèse valvulaire pulmonaire ainsi qu'implantation d'une prothèse vasculaire avec valve, biologique avec thoracotomie mini-invasive (sternotomie partielle supérieure, thoracotomie latérale) comme voie d'abord	36.11.26↔	Pontage (aorto-)coronaire simple, chirurgical ouvert (thoracotomie, mini-thoracotomie, sternotomie), avec veine autogène, sans treillis externe de stabilisation
35.h3.71↔	Retrait d'une prothèse valvulaire pulmonaire ainsi qu'implantation d'une prothèse vasculaire avec valve, mécanique, avec sternotomie totale comme voie d'abord	36.11.27↔	Pontage (aorto-)coronaire simple, chirurgical ouvert (thoracotomie, mini-thoracotomie, sternotomie), avec veine autogène, avec treillis externe de stabilisation
35.h3.72↔	Retrait d'une prothèse valvulaire pulmonaire ainsi qu'implantation d'une prothèse vasculaire avec valve, mécanique, avec thoracotomie mini-invasive (sternotomie partielle supérieure, thoracotomie latérale) comme voie d'abord	36.11.28↔	Pontage (aorto-)coronaire simple, chirurgical ouvert (thoracotomie, mini-thoracotomie, sternotomie), avec xélogreffe
35.h4.00↔	Retrait avec implantation d'une nouvelle prothèse valvulaire tricuspide, SAP	36.11.2a↔	Pontage (aorto-)coronaire simple, chirurgical ouvert (thoracotomie, mini-thoracotomie, sternotomie), avec prothèse vasculaire
35.h4.09↔	Retrait avec implantation d'une nouvelle prothèse valvulaire tricuspide, autres	36.11.31↔	Pontage (aorto-)coronaire simple, mini-invasif, avec artère autogène, artère radiale
35.h4.11↔	Retrait d'une prothèse valvulaire tricuspide ainsi qu'implantation d'une allogreffe (homogreffe), avec sternotomie totale comme voie d'abord	36.11.32↔	Pontage (aorto-)coronaire simple, mini-invasif, avec artère autogène, artère mammaire interne (artère thoracique interne)
35.h4.12↔	Retrait d'une prothèse valvulaire tricuspide ainsi qu'implantation d'une allogreffe (homogreffe), avec thoracotomie mini-invasive (sternotomie partielle supérieure, thoracotomie latérale) comme voie d'abord	36.11.33↔	Pontage (aorto-)coronaire simple, mini-invasif, avec artère autogène, greffon libre d'artère mammaire interne [IMA] (artère thoracique interne)
35.h4.21↔	Retrait d'une prothèse valvulaire tricuspide ainsi qu'implantation d'une xélogreffe (bioprothèse), avec sternotomie totale comme voie d'abord	36.11.34↔	Pontage (aorto-)coronaire simple, mini-invasif, avec artère autogène, artère abdominale
35.h4.22↔	Retrait d'une prothèse valvulaire tricuspide ainsi qu'implantation d'une xélogreffe (bioprothèse), avec thoracotomie mini-invasive (sternotomie partielle supérieure, thoracotomie latérale) comme voie d'abord	36.11.35↔	Pontage (aorto-)coronaire simple, mini-invasif, avec artère autogène, autre artère
35.h4.23↔	Retrait d'une prothèse valvulaire tricuspide ainsi qu'implantation d'une xélogreffe (bioprothèse), par voie endovasculaire	36.11.36↔	Pontage (aorto-)coronaire simple, mini-invasif, avec veine autogène, sans treillis externe de stabilisation
35.h4.31↔	Retrait d'une prothèse valvulaire tricuspide ainsi qu'implantation d'une xélogreffe, sans stent, avec sternotomie totale comme voie d'abord	36.11.37↔	Pontage (aorto-)coronaire simple, mini-invasif, avec veine autogène, avec treillis externe de stabilisation
35.h4.32↔	Retrait d'une prothèse valvulaire tricuspide ainsi qu'implantation d'une xélogreffe, sans stent, avec thoracotomie mini-invasive (sternotomie partielle supérieure, thoracotomie latérale) comme voie d'abord	36.11.38↔	Pontage (aorto-)coronaire simple, mini-invasif, avec xélogreffe
35.h4.33↔	Retrait d'une prothèse valvulaire tricuspide ainsi qu'implantation d'une xélogreffe, sans stent, par voie endovasculaire	36.11.3a↔	Pontage (aorto-)coronaire simple, mini-invasif, avec prothèse vasculaire
35.h4.51↔	Retrait d'une prothèse valvulaire tricuspide ainsi qu'implantation consécutive d'une prothèse mécanique, avec sternotomie totale comme voie d'abord	36.11.99↔	Pontage (aorto-)coronaire simple, par technique et par matériel, autre
35.h4.52↔	Retrait d'une prothèse valvulaire tricuspide ainsi qu'implantation d'une prothèse mécanique, avec thoracotomie mini-invasive (sternotomie partielle supérieure, thoracotomie latérale) comme voie d'abord	36.12.00↔	Double pontage (aorto-)coronaire, par technique et par matériel, SAP
35.i2.11↔	Opération selon Ross	36.12.21↔	Double pontage (aorto-)coronaire, chirurgical ouvert (thoracotomie, mini-thoracotomie, sternotomie), avec artère autogène, artère radiale
35.i3.11↔	Intervention de Tirone David	36.12.22↔	Double pontage (aorto-)coronaire, chirurgical ouvert (thoracotomie, mini-thoracotomie, sternotomie), avec artère autogène, artère mammaire interne (artère thoracique interne)
35.i3.12↔	Opération selon Yacoub	36.12.23↔	Double pontage (aorto-)coronaire, chirurgical ouvert (thoracotomie, mini-thoracotomie, sternotomie), avec artère autogène, greffon libre d'artère mammaire interne [AMI] (artère thoracique interne)
35.i9↔	Opérations spécifiques des valves cardiaques et des structures avoisinantes, autres	36.12.24↔	Double pontage (aorto-)coronaire, chirurgical ouvert (thoracotomie, mini-thoracotomie, sternotomie), avec artère autogène, artère abdominale
36.03↔	Angioplastie d'artère coronaire à thorax ouvert	36.12.25↔	Double pontage (aorto-)coronaire, chirurgical ouvert (thoracotomie, mini-thoracotomie, sternotomie), avec artère autogène, autre artère
36.09↔	Autre ablation de sténose ou obstruction d'artère coronaire	36.12.26↔	Double pontage (aorto-)coronaire, chirurgical ouvert (thoracotomie, mini-thoracotomie, sternotomie), avec veine autogène, sans treillis externe de stabilisation
36.10↔	Pontage aorto-coronaire pour revascularisation cardiaque, SAP	36.12.27↔	Double pontage (aorto-)coronaire, chirurgical ouvert (thoracotomie, mini-thoracotomie, sternotomie), avec veine autogène, avec treillis externe de stabilisation
36.11.00↔	Pontage (aorto-)coronaire simple, par technique et par matériel, SAP	36.12.28↔	Double pontage (aorto-)coronaire, chirurgical ouvert (thoracotomie, mini-thoracotomie, sternotomie), avec xélogreffe
36.11.21↔	Pontage (aorto-)coronaire simple, chirurgical ouvert (thoracotomie, mini-thoracotomie, sternotomie), avec artère autogène, artère radiale	36.12.2a↔	Double pontage (aorto-)coronaire, chirurgical ouvert (thoracotomie, mini-thoracotomie, sternotomie), avec prothèse vasculaire
36.11.22↔	Pontage (aorto-)coronaire simple, chirurgical ouvert (thoracotomie, mini-thoracotomie, sternotomie), avec artère autogène, artère mammaire interne (artère thoracique interne)	36.12.31↔	Double pontage (aorto-)coronaire, mini-invasif, avec artère autogène, artère radiale
36.11.23↔	Pontage (aorto-)coronaire simple, chirurgical ouvert (thoracotomie, mini-thoracotomie, sternotomie), avec artère autogène, greffon libre d'artère mammaire interne [AMI] (artère thoracique interne)	36.12.32↔	Double pontage (aorto-)coronaire, mini-invasif, avec artère autogène, artère mammaire interne (artère thoracique interne)
		36.12.33↔	Double pontage (aorto-)coronaire, mini-invasif, avec artère autogène, greffon libre d'artère mammaire interne [IMA] (artère thoracique interne)

36.12.34↔	Double pontage (aorto-)coronaire, mini-invasif, avec artère autogène, artère abdominale	36.18.13↔	Quadruple pontage (aorto-)coronaire, chirurgical ouvert (thoracotomie, mini-thoracotomie, sternotomie), avec artère autogène, greffon libre d'artère mammaire interne [AMI] (artère thoracique interne)
36.12.35↔	Double pontage (aorto-)coronaire, mini-invasif, avec artère autogène, autre artère	36.18.14↔	Quadruple pontage (aorto-)coronaire, chirurgical ouvert (thoracotomie, mini-thoracotomie, sternotomie), avec artère autogène, artère abdominale
36.12.36↔	Double pontage (aorto-)coronaire, mini-invasif, avec veine autogène, sans treillis externe de stabilisation	36.18.15↔	Quadruple pontage (aorto-)coronaire, chirurgical ouvert (thoracotomie, mini-thoracotomie, sternotomie), avec artère autogène, autre artère
36.12.37↔	Double pontage (aorto-)coronaire, mini-invasif, avec veine autogène, avec treillis externe de stabilisation	36.18.16↔	Quadruple pontage (aorto-)coronaire, chirurgical ouvert (thoracotomie, mini-thoracotomie, sternotomie), avec veine autogène, sans treillis externe de stabilisation
36.12.38↔	Double pontage (aorto-)coronaire, mini-invasif, avec xéno greffe	36.18.17↔	Quadruple pontage (aorto-)coronaire, chirurgical ouvert (thoracotomie, mini-thoracotomie, sternotomie), avec veine autogène, avec treillis externe de stabilisation
36.12.3a↔	Double pontage (aorto-)coronaire, mini-invasif, avec prothèse vasculaire	36.18.18↔	Quadruple pontage (aorto-)coronaire, chirurgical ouvert (thoracotomie, mini-thoracotomie, sternotomie), avec xéno greffe
36.12.99↔	Double pontage (aorto-)coronaire, par technique et par matériel, autre	36.18.1a↔	Quadruple pontage (aorto-)coronaire, chirurgical ouvert (thoracotomie, mini-thoracotomie, sternotomie), avec prothèse vasculaire
36.13.00↔	Triple pontage (aorto-)coronaire, par technique et par matériel, SAP	36.18.21↔	Quadruple pontage (aorto-)coronaire, mini-invasif, avec artère autogène, artère radiale
36.13.21↔	Triple pontage (aorto-)coronaire, chirurgical ouvert (thoracotomie, mini-thoracotomie, sternotomie), avec artère autogène, artère radiale	36.18.22↔	Quadruple pontage (aorto-)coronaire, mini-invasif, avec artère autogène, artère mammaire interne (artère thoracique interne)
36.13.22↔	Triple pontage (aorto-)coronaire, chirurgical ouvert (thoracotomie, mini-thoracotomie, sternotomie), avec artère autogène, artère mammaire interne (artère thoracique interne)	36.18.23↔	Quadruple pontage (aorto-)coronaire, mini-invasif, avec artère autogène, greffon libre d'artère mammaire interne [IMA] (artère thoracique interne)
36.13.23↔	Triple pontage (aorto-)coronaire, chirurgical ouvert (thoracotomie, mini-thoracotomie, sternotomie), avec artère autogène, greffon libre d'artère mammaire interne [AMI] (artère thoracique interne)	36.18.24↔	Quadruple pontage (aorto-)coronaire, mini-invasif, avec artère autogène, artère abdominale
36.13.24↔	Triple pontage (aorto-)coronaire, chirurgical ouvert (thoracotomie, mini-thoracotomie, sternotomie), avec artère autogène, artère abdominale	36.18.25↔	Quadruple pontage (aorto-)coronaire, mini-invasif, avec artère autogène, autre artère
36.13.25↔	Triple pontage (aorto-)coronaire, chirurgical ouvert (thoracotomie, mini-thoracotomie, sternotomie), avec artère autogène, autre artère	36.18.26↔	Quadruple pontage (aorto-)coronaire, mini-invasif, avec veine autogène, sans treillis externe de stabilisation
36.13.26↔	Triple pontage (aorto-)coronaire, chirurgical ouvert (thoracotomie, mini-thoracotomie, sternotomie), avec veine autogène, sans treillis externe de stabilisation	36.18.27↔	Quadruple pontage (aorto-)coronaire, mini-invasif, avec veine autogène, avec treillis externe de stabilisation
36.13.27↔	Triple pontage (aorto-)coronaire, chirurgical ouvert (thoracotomie, mini-thoracotomie, sternotomie), avec veine autogène, avec treillis externe de stabilisation	36.18.28↔	Quadruple pontage (aorto-)coronaire, mini-invasif, avec xéno greffe
36.13.28↔	Triple pontage (aorto-)coronaire, chirurgical ouvert (thoracotomie, mini-thoracotomie, sternotomie), avec xéno greffe	36.18.2a↔	Quadruple pontage (aorto-)coronaire, mini-invasif, avec prothèse vasculaire
36.13.2a↔	Triple pontage (aorto-)coronaire, chirurgical ouvert (thoracotomie, mini-thoracotomie, sternotomie), avec prothèse vasculaire	36.18.99↔	Quadruple pontage (aorto-)coronaire, par technique et par matériel, autre
36.13.31↔	Triple pontage (aorto-)coronaire, mini-invasif, avec artère autogène, artère radiale	36.19↔	Autre anastomose de pontage pour revascularisation du coeur
36.13.32↔	Triple pontage (aorto-)coronaire, mini-invasif, avec artère autogène, artère mammaire interne (artère thoracique interne)	36.1a.00↔	Quintuple pontage (aorto-)coronaire, par technique et par matériel, SAP
36.13.33↔	Triple pontage (aorto-)coronaire, mini-invasif, avec artère autogène, greffon libre d'artère mammaire interne [IMA] (artère thoracique interne)	36.1a.11↔	Quintuple pontage (aorto-)coronaire, chirurgical ouvert (thoracotomie, mini-thoracotomie, sternotomie), avec artère autogène, artère radiale
36.13.34↔	Triple pontage (aorto-)coronaire, mini-invasif, avec artère autogène, artère abdominale	36.1a.12↔	Quintuple pontage (aorto-)coronaire, chirurgical ouvert (thoracotomie, mini-thoracotomie, sternotomie), avec artère autogène, artère mammaire interne (artère thoracique interne)
36.13.35↔	Triple pontage (aorto-)coronaire, mini-invasif, avec artère autogène, autre artère	36.1a.13↔	Quintuple pontage (aorto-)coronaire, chirurgical ouvert (thoracotomie, mini-thoracotomie, sternotomie), avec artère autogène, greffon libre d'artère mammaire interne [AMI] (artère thoracique interne)
36.13.36↔	Triple pontage (aorto-)coronaire, mini-invasif, avec veine autogène, sans treillis externe de stabilisation	36.1a.14↔	Quintuple pontage (aorto-)coronaire, chirurgical ouvert (thoracotomie, mini-thoracotomie, sternotomie), avec artère autogène, artère abdominale
36.13.37↔	Triple pontage (aorto-)coronaire, mini-invasif, avec veine autogène, avec treillis externe de stabilisation	36.1a.15↔	Quintuple pontage (aorto-)coronaire, chirurgical ouvert (thoracotomie, mini-thoracotomie, sternotomie), avec artère autogène, autre artère
36.13.38↔	Triple pontage (aorto-)coronaire, mini-invasif, avec xéno greffe	36.1a.16↔	Quintuple pontage (aorto-)coronaire, chirurgical ouvert (thoracotomie, mini-thoracotomie, sternotomie), avec veine autogène, sans treillis externe de stabilisation
36.13.3a↔	Triple pontage (aorto-)coronaire, mini-invasif, avec prothèse vasculaire	36.1a.17↔	Quintuple pontage (aorto-)coronaire, chirurgical ouvert (thoracotomie, mini-thoracotomie, sternotomie), avec veine autogène, avec treillis externe de stabilisation
36.13.99↔	Triple pontage (aorto-)coronaire, par technique et par matériel, autre	36.1a.18↔	Quintuple pontage (aorto-)coronaire, chirurgical ouvert (thoracotomie, mini-thoracotomie, sternotomie), avec xéno greffe
36.18.00↔	Quadruple pontage (aorto-)coronaire, par technique et par matériel, SAP	36.1a.1a↔	Quintuple pontage (aorto-)coronaire, chirurgical ouvert (thoracotomie, mini-thoracotomie, sternotomie), avec prothèse vasculaire
36.18.11↔	Quadruple pontage (aorto-)coronaire, chirurgical ouvert (thoracotomie, mini-thoracotomie, sternotomie), avec artère autogène, artère radiale	36.1a.21↔	Quintuple pontage (aorto-)coronaire, mini-invasif, avec artère autogène, artère radiale
36.18.12↔	Quadruple pontage (aorto-)coronaire, chirurgical ouvert (thoracotomie, mini-thoracotomie, sternotomie), avec artère autogène, artère mammaire interne (artère thoracique interne)		

36.1a.22↔	Quintuple pontage (aorto-)coronaire, mini-invasif, avec artère autogène, artère mammaire interne (artère thoracique interne)	36.39.00↔	Autre revascularisation cardiaque, SAP
36.1a.23↔	Quintuple pontage (aorto-)coronaire, mini-invasif, avec artère autogène, greffon libre d'artère mammaire interne [IMA] (artère thoracique interne)	36.39.10↔	Revascularisation cardiaque par patches d'élargissement des artères coronaires
36.1a.24↔	Quintuple pontage (aorto-)coronaire, mini-invasif, avec artère autogène, artère abdominale	36.39.11↔	Révision de pontage coronaire
36.1a.25↔	Quintuple pontage (aorto-)coronaire, mini-invasif, avec artère autogène, autre artère	36.39.12↔	Nouveau pontage coronaire
36.1a.26↔	Quintuple pontage (aorto-)coronaire, mini-invasif, avec veine autogène, sans treillis externe de stabilisation	36.39.13↔	Transposition d'artère coronaire
36.1a.27↔	Quintuple pontage (aorto-)coronaire, mini-invasif, avec veine autogène, avec treillis externe de stabilisation	36.39.99↔	Autre revascularisation cardiaque, autre
36.1a.28↔	Quintuple pontage (aorto-)coronaire, mini-invasif, avec xéno greffe	37.11↔	Cardiologie
36.1a.2a↔	Quintuple pontage (aorto-)coronaire, mini-invasif, avec prothèse vasculaire	37.12.00↔	Péricardiectomie, SAP
36.1a.99↔	Quintuple pontage (aorto-)coronaire, autre	37.12.09↔	Péricardiectomie, autre
36.1b.00↔	Pontage (aorto-)coronaire sextuple ou plus, par technique et par matériel, SAP	37.12.11↔	Péricardiectomie, par chirurgie ouverte
36.1b.11↔	Pontage (aorto-)coronaire sextuple ou plus, chirurgical ouvert (thoracotomie, mini-thoracotomie, sternotomie), avec artère autogène, artère radiale	37.12.12↔	Péricardiectomie, par thoracoscopie
36.1b.12↔	Pontage (aorto-)coronaire sextuple ou plus, chirurgical ouvert (thoracotomie, mini-thoracotomie, sternotomie), avec artère autogène, artère mammaire interne (artère thoracique interne)	37.31.00↔	Péricardectomie, SAP
36.1b.13↔	Pontage (aorto-)coronaire sextuple ou plus, chirurgical ouvert (thoracotomie, mini-thoracotomie, sternotomie), avec artère autogène, greffon libre d'artère mammaire interne [AMI] (artère thoracique interne)	37.31.10↔	Péricardectomie partielle
36.1b.14↔	Pontage (aorto-)coronaire sextuple ou plus, chirurgical ouvert (thoracotomie, mini-thoracotomie, sternotomie), avec artère autogène, artère abdominale	37.31.20↔	Péricardectomie totale
36.1b.15↔	Pontage (aorto-)coronaire sextuple ou plus, chirurgical ouvert (thoracotomie, mini-thoracotomie, sternotomie), avec artère autogène, autre artère	37.31.30↔	Excision d'adhérences du péricarde
36.1b.16↔	Pontage (aorto-)coronaire sextuple ou plus, chirurgical ouvert (thoracotomie, mini-thoracotomie, sternotomie), avec veine autogène, sans treillis externe de stabilisation	37.31.99↔	Péricardectomie, autre
36.1b.17↔	Pontage (aorto-)coronaire sextuple ou plus, chirurgical ouvert (thoracotomie, mini-thoracotomie, sternotomie), avec veine autogène, avec treillis externe de stabilisation	37.32↔	Excision d'anévrisme du coeur
36.1b.18↔	Pontage (aorto-)coronaire sextuple ou plus, chirurgical ouvert (thoracotomie, mini-thoracotomie, sternotomie), avec xéno greffe	37.33.00↔	Excision ou destruction d'autre lésion ou tissu du coeur, par voie ouverte, SAP
36.1b.1a↔	Pontage (aorto-)coronaire sextuple ou plus, chirurgical ouvert (thoracotomie, mini-thoracotomie, sternotomie), avec prothèse vasculaire	37.33.10↔	Excision ou destruction d'éléments du système de conduction des stimuli, par voie ouverte, SAP
36.1b.21↔	Pontage (aorto-)coronaire sextuple ou plus, mini-invasif, avec artère autogène, artère radiale	37.33.11↔	Excision ou destruction d'éléments du système de conduction des stimuli, par voie ouverte, techniques d'ablation pour le traitement de tachyrythmie
36.1b.22↔	Pontage (aorto-)coronaire sextuple ou plus, mini-invasif, avec artère autogène, artère mammaire interne (artère thoracique interne)	37.33.19↔	Excision ou destruction d'éléments du système de conduction des stimuli, par voie ouverte, autre
36.1b.23↔	Pontage (aorto-)coronaire sextuple ou plus, mini-invasif, avec artère autogène, greffon libre d'artère mammaire interne [IMA] (artère thoracique interne)	37.33.20↔	Excision d'autre lésion ou tissu du coeur, par voie ouverte
36.1b.24↔	Pontage (aorto-)coronaire sextuple ou plus, mini-invasif, avec artère autogène, artère abdominale	37.33.30↔	Destruction d'autre lésion ou tissu du coeur, par voie ouverte
36.1b.25↔	Pontage (aorto-)coronaire sextuple ou plus, mini-invasif, avec artère autogène, autre artère	37.33.99↔	Excision ou destruction d'autre lésion ou tissu du coeur, par voie ouverte, autre
36.1b.26↔	Pontage (aorto-)coronaire sextuple ou plus, mini-invasif, avec veine autogène, sans treillis externe de stabilisation	37.35↔	Ventriculectomie partielle
36.1b.27↔	Pontage (aorto-)coronaire sextuple ou plus, mini-invasif, avec veine autogène, avec treillis externe de stabilisation	37.41↔	Implantation de système d'assistance cardiaque prothétique autour du coeur
36.1b.28↔	Pontage (aorto-)coronaire sextuple ou plus, mini-invasif, avec xéno greffe	37.52↔	Implantation de système intégral de remplacement du coeur
36.1b.2a↔	Pontage (aorto-)coronaire sextuple ou plus, mini-invasif, avec prothèse vasculaire	37.53↔	Remplacement ou réparation de l'unité thoracique du système de remplacement du coeur
36.1b.99↔	Pontage (aorto-)coronaire sextuple ou plus, par technique et par matériel, autre	37.54↔	Remplacement ou réparation d'autres composantes implantables de système intégral de remplacement du coeur
36.31↔	Revascularisation transmyocardique à thorax ouvert	37.6a.11↔	Implantation d'un système d'assistance cardio-vasculaire, avec pompe, sans fonction d'échange gazeux, extracorporel, ventriculaire gauche, par chirurgie thoracique ouverte (thoracotomie, mini-thoracotomie, sternotomie)
36.32↔	Autre revascularisation transmyocardique	37.6a.12↔	Implantation d'un système d'assistance cardio-vasculaire, avec pompe, sans fonction d'échange gazeux, extracorporel, ventriculaire droit, par chirurgie thoracique ouverte (thoracotomie, mini-thoracotomie, sternotomie)
36.33↔	Revascularisation transmyocardique endoscopique	37.6a.21↔	Implantation d'un système d'assistance cardio-vasculaire, avec pompe, sans fonction d'échange gazeux, extracorporel, biventriculaire, par chirurgie thoracique ouverte (thoracotomie, mini-thoracotomie, sternotomie)
36.34↔	Revascularisation transmyocardique percutanée	37.6a.31↔	Implantation d'un système d'assistance cardio-vasculaire, avec pompe, sans fonction d'échange gazeux, intracorporel, ventriculaire gauche, par chirurgie thoracique ouverte (thoracotomie, mini-thoracotomie, sternotomie)
		37.6a.32↔	Implantation d'un système d'assistance cardio-vasculaire, avec pompe, sans fonction d'échange gazeux, intracorporel, ventriculaire droit, par chirurgie thoracique ouverte (thoracotomie, mini-thoracotomie, sternotomie)
		37.6a.33↔	Implantation d'un système d'assistance cardio-vasculaire, avec pompe, sans fonction d'échange gazeux, extracorporel, biventriculaire, par chirurgie thoracique ouverte (thoracotomie, mini-thoracotomie, sternotomie)
		37.6a.51↔	Implantation d'un système d'assistance cardio-vasculaire et pulmonaire, avec pompe, avec élimination de CO ₂ , extracorporel, veino-veineux, par voie percutanée
		37.6a.61↔	Implantation d'un système d'assistance cardio-vasculaire et pulmonaire, avec pompe, avec oxygénateur (y compris élimination de CO ₂), extracorporel, veino-veineux, par chirurgie extra-thoracique ouverte (p.ex. exposition de vaisseau sanguin)

37.6a.62↔	Implantation d'un système d'assistance cardio-vasculaire et pulmonaire, avec pompe, avec oxygénateur (y compris élimination de CO2), extracorporel, veino-veineux, par voie percutanée	37.8e.22↔	Implantation de défibrillateur à chambre unique avec capteur auriculaire
37.6a.71↔	Implantation d'un système d'assistance cardio-vasculaire et pulmonaire, avec pompe, avec oxygénateur (y compris élimination de CO2), extracorporel, veino-artériel ou veino-veino-artériel, par chirurgie thoracique ouverte (thoracotomie, mini-thoracotomie, sternotomie)	37.8e.31↔	Implantation d'un système sous-cutané de défibrillation
37.6a.72↔	Implantation d'un système d'assistance cardio-vasculaire et pulmonaire, avec pompe, avec oxygénateur (y compris élimination de CO2), extracorporel, veino-artériel ou veino-veino-artériel, par chirurgie extra-thoracique ouverte (p.ex. exposition du vaisseau sanguin)	37.8e.99↔	Implantation de cardiovertreur ou défibrillateur, autre
37.6a.73↔	Implantation d'un système d'assistance cardio-vasculaire et pulmonaire, avec pompe, avec oxygénateur (y compris élimination de CO2), extracorporel, veino-artériel ou veino-veino-artériel, par voie percutanée	37.91↔	Massage cardiaque à thorax ouvert
37.6c.11↔	Révision sans remplacement d'un système d'assistance cardio-vasculaire, avec pompe, sans fonction d'échange gazeux, extracorporel, ventriculaire gauche, par chirurgie thoracique ouverte (thoracotomie, mini-thoracotomie, sternotomie)	37.99.00↔	Autres opérations du coeur et du péricarde, SAP
37.6c.12↔	Révision sans remplacement d'un système d'assistance cardio-vasculaire, avec pompe, sans fonction d'échange gazeux, extracorporel, ventriculaire droit, par chirurgie thoracique ouverte (thoracotomie, mini-thoracotomie, sternotomie)	37.99.10↔	Traitement par injection intramyocardique de cellules souches, SAP
37.6c.21↔	Révision sans remplacement d'un système d'assistance cardio-vasculaire, avec pompe, sans fonction d'échange gazeux, extracorporel, biventriculaire, par chirurgie thoracique ouverte (thoracotomie, mini-thoracotomie, sternotomie)	37.99.11↔	Traitement par injection intramyocardique de cellules souches, sans enrichissement de fractions ni culture
37.6c.31↔	Révision sans remplacement d'un système d'assistance cardio-vasculaire, avec pompe, sans fonction d'échange gazeux, intracorporel, ventriculaire gauche, par chirurgie thoracique ouverte (thoracotomie, mini-thoracotomie, sternotomie)	37.99.12↔	Traitement par injection intramyocardique de cellules souches obtenues par enrichissement de fractions ou multipliées en culture
37.6c.32↔	Révision sans remplacement d'un système d'assistance cardio-vasculaire, avec pompe, sans fonction d'échange gazeux, intracorporel, ventriculaire droit, par chirurgie thoracique ouverte (thoracotomie, mini-thoracotomie, sternotomie)	37.99.19↔	Traitement par injection intramyocardique de cellules souches, autre
37.6c.33↔	Révision sans remplacement d'un système d'assistance cardio-vasculaire, avec pompe, sans fonction d'échange gazeux, intracorporel, biventriculaire, par chirurgie thoracique ouverte (thoracotomie, mini-thoracotomie, sternotomie)	37.99.20↔	Opérations d'anomalies congénitales du coeur, SAP
37.6c.61↔	Révision sans remplacement d'un système d'assistance cardio-vasculaire et pulmonaire, avec pompe, avec oxygénateur (y compris élimination de CO2), extracorporel, veino-veineux, par chirurgie extra-thoracique ouverte (p.ex. exposition du vaisseau sanguin)	37.99.21↔	Réparation d'un ventricule droit à double issue de type Fallot
37.6c.71↔	Révision sans remplacement d'un système d'assistance cardio-vasculaire et pulmonaire, avec pompe, avec oxygénateur (y compris élimination de CO2), extracorporel, veino-artériel ou veino-veino-artériel, par chirurgie thoracique ouverte (thoracotomie, mini-thoracotomie, sternotomie)	37.99.22↔	Réparation d'autre ventricule droit à double issue
37.6c.72↔	Révision sans remplacement d'un système d'assistance cardio-vasculaire et pulmonaire, avec pompe, avec oxygénateur (y compris élimination de CO2), extracorporel, veino-artériel ou veino-veino-artériel, par chirurgie extra-thoracique ouverte (p.ex. exposition du vaisseau sanguin)	37.99.23↔	Opération d'un coeur fonctionnellement/morphologiquement univentriculaire
37.6c.a1↔	Révision sans remplacement d'un système d'assistance cardio-vasculaire et pulmonaire, sans pompe, avec élimination de CO2, extracorporel, artério-veineux, par chirurgie extra-thoracique ouverte (p.ex. exposition de vaisseau sanguin)	37.99.24↔	Réparation d'un coeur triatrial
37.8a.00↔	Implantation de pacemaker permanent, SAP	37.99.25↔	Réparation d'absence de valve pulmonaire
37.8a.11↔	Implantation de pacemaker à chambre unique	37.99.29↔	Opérations d'anomalies congénitales du coeur, autre
37.8a.21↔	Implantation de pacemaker à double chambre, sans stimulation antitachycardique	37.99.30↔	Ligature d'oreillette
37.8a.22↔	Implantation de pacemaker à double chambre, avec stimulation antitachycardique	37.99.99↔	Autres opérations du coeur et du péricarde, autre
37.8a.31↔	Implantation de pacemaker à resynchronisation (CRT-P)	37.9a.00↔	Implantation d'un système de stimulation du myocarde, SAP
37.8a.41↔	Implantation de pacemaker transveineux sans sonde	37.9a.11↔	Implantation ou remplacement d'un système de modulation du myocarde (CCM)
37.8a.99↔	Implantation de pacemaker permanent, autre	37.9a.99↔	Implantation d'un système de stimulation du myocarde, autre
37.8e.00↔	Implantation de cardiovertreur ou défibrillateur, SAP	38.15.00↔	Endartériectomie d'autres vaisseaux thoraciques, SAP
37.8e.11↔	Implantation d'un défibrillateur à chambre unique	38.15.10↔	Endartériectomie de l'artère sous-clavière
37.8e.12↔	Implantation d'un défibrillateur à double chambre	38.15.20↔	Endartériectomie du tronc brachio-céphalique
37.8e.21↔	Implantation de défibrillateur à resynchronisation (CRT-D)	38.15.30↔	Endartériectomie de l'artère pulmonaire
		38.15.40↔	Endartériectomie de la veine pulmonaire
		38.15.99↔	Endartériectomie d'autres vaisseaux thoraciques, autre
		38.31↔	Réséction de vaisseaux intracrâniens, avec anastomose
		38.34.00↔	Réséction de l'aorte, avec anastomose, SAP
		38.34.10↔	Réséction de l'aorte ascendante et de la crosse aortique, avec anastomose
		38.34.20↔	Réséction de l'aorte descendante, avec anastomose
		38.34.30↔	Réséction de l'aorte abdominale, avec anastomose
		38.34.99↔	Réséction de l'aorte, avec anastomose, autre
		38.35.00↔	Réséction de vaisseaux thoraciques, avec anastomose, SAP
		38.35.10↔	Réséction d'artères thoraciques, avec anastomose, SAP
		38.35.11↔	Réséction de l'artère sous-clavière, avec anastomose
		38.35.12↔	Réséction du tronc brachio-céphalique, avec anastomose
		38.35.13↔	Réséction de l'artère pulmonaire, avec anastomose
		38.35.19↔	Réséction d'artères thoraciques, avec anastomose, autre
		38.35.20↔	Réséction de veines thoraciques, avec anastomose, SAP
		38.35.21↔	Réséction de la veine pulmonaire, avec anastomose
		38.35.22↔	Réséction de la veine sous-clavière, avec anastomose
		38.35.23↔	Réséction de la veine cave supérieure, avec anastomose
		38.35.28↔	Réséction de veines thoraciques et d'autres veines profondes, avec anastomose
		38.35.29↔	Réséction de veines thoraciques, avec anastomose, autre
		38.35.99↔	Réséction de vaisseaux thoraciques, avec anastomose, autre
		38.36.00↔	Réséction d'artères abdominales, avec anastomose, SAP
		38.36.10↔	Réséction d'artères viscérales, avec anastomose, SAP
		38.36.11↔	Réséction du tronc coeliaque, avec anastomose
		38.36.12↔	Réséction de l'artère gastrique, avec anastomose
		38.36.13↔	Réséction de l'artère hépatique, avec anastomose
		38.36.14↔	Réséction de l'artère splénique, avec anastomose
		38.36.15↔	Réséction de l'artère rénale, avec anastomose
		38.36.16↔	Réséction de l'artère mésentérique, avec anastomose
		38.36.17↔	Réséction de l'artère iliaque, avec anastomose
		38.36.19↔	Réséction d'artères viscérales, avec anastomose, autre
		38.36.99↔	Réséction d'artères abdominales, avec anastomose, autre
		38.41↔	Réséction de vaisseaux intracrâniens, avec remplacement
		38.45.00↔	Réséction de vaisseau thoracique, avec remplacement, SAP
		38.45.10↔	Réséction de l'aorte thoracique avec remplacement, SAP

38.45.11↔	Résection de l'aorte ascendante ou de la crosse aortique, avec remplacement	39.21.00↔	Anastomose de veine cave à artère pulmonaire, SAP
38.45.12↔	Résection de l'aorte thoracique, avec remplacement	39.21.10↔	Opération de Glenn sur un cœur fonctionnellement/morphologiquement univentriculaire
38.45.13↔	Résection de l'aorte thoraco-abdominale, avec remplacement	39.21.99↔	Anastomose de veine cave à artère pulmonaire, autre
38.45.14↔	Résection de l'aorte thoracique avec remplacement par prothèse hybride	39.28↔	Pontage ou shunt vasculaire extra-intracrânien
38.45.19↔	Résection de l'aorte thoracique avec remplacement, autre	39.2a↔	Pontage ou shunt vasculaire intra-intracrânien
38.45.20↔	Résection d'autres vaisseaux thoraciques, avec remplacement, SAP	39.31.11↔	Suture d'artère intracrânienne
38.45.21↔	Résection de l'artère pulmonaire, avec remplacement	39.31.21↔	Suture de l'artère axillaire
38.45.22↔	Résection du tronc brachio-céphalique, avec remplacement	39.31.22↔	Suture de l'artère brachiale
38.45.29↔	Résection d'autres artères thoraciques, avec remplacement	39.31.60↔	Suture de l'aorte, SAP
38.45.30↔	Résection de veine thoracique, avec remplacement, SAP	39.31.61↔	Suture de l'aorte thoracique
38.45.31↔	Résection de la veine cave supérieure, avec remplacement	39.31.62↔	Suture de l'aorte abdominale
38.45.38↔	Résection d'autres veines thoraciques profondes, avec remplacement	39.31.69↔	Suture de l'aorte, autre
38.45.39↔	Résection de veines thoraciques, avec remplacement, autre	39.31.71↔	Suture de l'artère pulmonaire
38.45.99↔	Résection de vaisseaux thoraciques, avec remplacement, autre	39.31.72↔	Suture du tronc brachio-céphalique
38.47.00↔	Résection de veines abdominales, avec remplacement, SAP	39.31.73↔	Suture de l'artère sous-clavière
38.47.10↔	Résection de veines abdominales profondes, avec remplacement, SAP	39.49.00↔	Autre révision après intervention vasculaire, SAP
38.47.11↔	Résection de la veine cave inférieure, avec remplacement	39.49.10↔	Révision d'anastomose vasculaire
38.47.12↔	Résection de la veine iliaque, avec remplacement	39.49.20↔	Révision d'implant vasculaire
38.47.19↔	Résection de veines abdominales profondes, avec remplacement, autre	39.49.21↔	Remplacement d'implant vasculaire
38.47.99↔	Résection de veines abdominales, avec remplacement, autre	39.49.22↔	Ablation d'implant vasculaire
38.64.00↔	Autre excision de l'aorte, SAP	39.49.30↔	Remplacement de conduit cardiaque
38.64.10↔	Autre excision de l'aorte thoracique	39.49.99↔	Autre révision après intervention vasculaire, autre
38.64.20↔	Autre excision de l'aorte abdominale	39.51.11↔	Clippage d'anévrisme intracrânien
38.64.99↔	Autre excision de l'aorte, autre	39.52.11↔	Autre réparation d'anévrisme de vaisseaux intracrâniens
38.65.21↔	Autre excision de la veine cave supérieure	39.52.19↔	Autre réparation d'anévrisme de vaisseaux de la tête et du cou, autre
38.84.00↔	Autre occlusion chirurgicale de l'aorte, SAP	39.52.20↔	Autre réparation d'anévrisme de l'aorte, SAP
38.84.10↔	Autre occlusion chirurgicale de l'aorte thoracique	39.52.21↔	Autre réparation chirurgicale ouverte d'anévrisme de l'aorte ascendante, de la crosse aortique et de l'aorte thoracique
38.84.20↔	Autre occlusion chirurgicale de l'aorte abdominale	39.52.22↔	Autre réparation chirurgicale ouverte d'anévrisme de l'aorte abdominale
38.84.99↔	Autre occlusion chirurgicale de l'aorte, autre	39.52.29↔	Autre réparation d'anévrisme de l'aorte, autre
38.85.11↔	Autre occlusion chirurgicale de l'artère sous-clavière	39.53↔	Réparation de fistule artério-veineuse
38.85.12↔	Autre occlusion chirurgicale de l'artère pulmonaire	39.54.10↔	Opération de réentrée, aorte thoracique
38.85.13↔	Autre occlusion chirurgicale du tronc brachio-céphalique	39.54.20↔	Opération de réentrée, aorte abdominale
38.85.21↔	Autre occlusion chirurgicale de la veine cave supérieure	39.57.00↔	Réparation de vaisseau sanguin avec patch synthétique (plastique), SAP
38.85.22↔	Autre occlusion chirurgicale de la veine pulmonaire	39.57.10↔	Réparation de vaisseaux de la tête et du cou avec patch synthétique, SAP
38.85.23↔	Autre occlusion chirurgicale de la veine sous-clavière	39.57.11↔	Réparation de vaisseaux intracrâniens avec patch synthétique
39.0x.00↔	Shunt d'artère systémique à pulmonaire, SAP	39.57.12↔	Réparation d'artères extracrâniennes de la tête et du cou avec patch synthétique
39.0x.10↔	Anastomose entre artère sous-clavière et artère pulmonaire (Blalock-Taussig)	39.57.13↔	Réparation de la veine jugulaire avec patch synthétique
39.0x.11↔	Anastomose entre aorte et artère pulmonaire droite (Waterston-Cooley)	39.57.19↔	Réparation de vaisseaux de la tête et du cou avec patch synthétique, autre
39.0x.12↔	Anastomose entre aorte descendante et artère pulmonaire gauche (Potts-Smith)	39.57.20↔	Réparation de vaisseaux du membre supérieur avec patch synthétique, SAP
39.0x.13↔	Anastomose entre artère pulmonaire gauche et droite	39.57.21↔	Réparation d'artères du membre supérieur avec patch synthétique
39.0x.20↔	Shunt prothétique d'artère pulmonaire à aorte, central	39.57.22↔	Réparation de la veine sous-clavière, de la veine axillaire et de la veine brachio-céphalique avec patch synthétique
39.0x.21↔	Shunt prothétique d'artère pulmonaire à aorte, périphérique	39.57.23↔	Réparation d'autres veines profondes du membre supérieur avec patch synthétique
39.0x.23↔	Cerclage (banding) de l'artère pulmonaire	39.57.29↔	Réparation de vaisseaux du membre supérieur avec patch synthétique, autre
39.0x.24↔	Shunt d'artère systémique à pulmonaire, opération de Damus-Kay-Stansel	39.57.30↔	Réparation de vaisseaux thoraciques avec patch synthétique, SAP
39.0x.99↔	Shunt d'artère systémique à pulmonaire, autre	39.57.31↔	Réparation de l'aorte thoracique avec patch synthétique
39.10↔	Shunt veineux intra-abdominal, SAP	39.57.32↔	Réparation de la veine pulmonaire avec patch synthétique
39.11.00↔	Création et révision de shunt portosystémique, TIPSS, SAP	39.57.33↔	Réparation de la veine cave supérieure avec patch synthétique
39.11.11↔	Création de shunt portosystémique, recours à l'angioplastie percutanée (à ballonnet)	39.57.39↔	Réparation de vaisseaux thoraciques avec patch synthétique, autre
39.11.12↔	Création de shunt portosystémique, thrombolyse et thrombectomie percutanées	39.57.40↔	Réparation d'artères abdominales avec patch synthétique, SAP
39.11.13↔	Création de shunt portosystémique, utilisation d'un stent	39.57.41↔	Réparation de l'aorte abdominale avec patch synthétique
39.11.21↔	Révision de shunt portosystémique, fermeture percutanée	39.57.42↔	Réparation du tronc coeliaque avec patch synthétique
39.11.22↔	Révision de shunt portosystémique, recours à l'insertion d'un stent	39.59.10↔	Transposition d'artères, SAP
39.11.23↔	Révision de shunt portosystémique avec thrombectomie et thrombolyse percutanées	39.59.11↔	Transposition d'artère vertébrale extracrânienne
39.11.24↔	Révision de shunt portosystémique avec réduction percutanée du diamètre d'un shunt portosystémique existant	39.59.12↔	Transposition d'autres artères extracrâniennes de la tête et du cou
39.11.99↔	Création et révision de shunt portosystémique, TIPSS, autre	39.59.13↔	Transposition d'artères de membre supérieur
39.19↔	Shunt veineux intra-abdominal, autre		

39.59.14↔	Transposition d'artères thoraciques	50.27.22↔	Destruction locale de lésion ou de tissu du foie, par thermothérapie, par laparoscopie
39.59.15↔	Transposition de l'artère gastrique, de l'artère hépatique et de l'artère splénique	50.27.23↔	Destruction locale de lésion ou de tissu du foie, par cryothérapie, par laparoscopie
39.59.16↔	Transposition de l'artère rénale	50.27.24↔	Destruction locale de lésion ou de tissu du foie, au laser, par laparoscopie
39.59.17↔	Transposition de l'artère mésentérique	50.27.25↔	Destruction locale de lésion ou de tissu du foie, par électroporation irréversible, par laparoscopie
39.59.18↔	Transposition d'autres artères viscérales	50.27.29↔	Destruction locale de lésion ou de tissu du foie, par laparoscopie, autre
39.59.19↔	Transposition de l'artère iliaque	50.2a.11↔	Résection de kyste hépatique, par chirurgie ouverte
39.59.20↔	Transposition d'autres artères abdominales	50.2a.12↔	Résection de kyste hépatique, par laparoscopie
39.59.21↔	Transposition d'artères de membre inférieur	50.2a.21↔	Bisegmentectomie, par chirurgie ouverte
39.59.29↔	Transposition d'artères, autre	50.2a.22↔	Bisegmentectomie, par laparoscopie
39.59.51↔	Autre réparation de l'aorte thoracique	50.2a.23↔	Hémihépatectomie gauche, par chirurgie ouverte
39.59.52↔	Autre réparation de l'artère pulmonaire	50.2a.24↔	Hémihépatectomie gauche, par laparoscopie
39.59.53↔	Autre réparation d'artères thoraciques, autre	50.2a.25↔	Hémihépatectomie gauche étendue, par chirurgie ouverte
39.59.54↔	Autre réparation de la veine pulmonaire	50.2a.26↔	Hémihépatectomie gauche étendue, par laparoscopie
39.59.55↔	Autre réparation de la veine cave supérieure	50.2a.27↔	Hémihépatectomie droite, par chirurgie ouverte
39.59.61↔	Autre réparation de l'aorte abdominale	50.2a.28↔	Hémihépatectomie droite, par laparoscopie
39.59.62↔	Autre réparation du tronc coeliaque	50.2a.2a↔	Hémihépatectomie droite étendue, par chirurgie ouverte
39.59.71↔	Autre réparation de la veine cave inférieure	50.2a.2b↔	Hémihépatectomie droite étendue, par laparoscopie
39.66↔	Shunt cardio-pulmonaire percutané	50.2a.2c↔	Autre résection de plusieurs segments contigus, par chirurgie ouverte
39.99.21↔	Opérations d'anomalie congénitale de l'isthme aortique (sténose) ou d'interruption de la crosse aortique	50.2a.2d↔	Autre résection de plusieurs segments contigus, par laparoscopie
40.51.10↔	Excision radicale des ganglions lymphatiques axillaires, indépendante d'autre intervention	50.2b.11↔	Transsection hépatique et ligature de branches portales par chirurgie ouverte, 1ère étape ALPPS
40.52.10↔	Excision radicale des ganglions lymphatiques rétropéritonéaux (para-aortiques, para-caves) et pelviens, indépendante d'autre intervention	50.2b.12↔	Transsection hépatique et ligature de branches portales, par laparoscopie, 1ère étape ALPPS
40.53.10↔	Excision radicale des ganglions lymphatiques iliaques, indépendante d'autre intervention	50.2c.11↔	Bisegmentectomie, par chirurgie ouverte, pour don d'organe par une personne vivante
40.54.10↔	Excision radicale de ganglions lymphatiques inguinaux en tant qu'intervention autonome	50.2c.12↔	Bisegmentectomie, par laparoscopie, pour don d'organe par une personne vivante
40.59.10↔	Excision radicale d'autres ganglions lymphatiques, indépendante d'autre intervention, SAP	50.2c.13↔	Hémihépatectomie gauche, par chirurgie ouverte, pour don d'organe par une personne vivante
40.59.11↔	Excision radicale de ganglions médiastinaux, indépendante d'autre intervention	50.2c.14↔	Hémihépatectomie gauche, par laparoscopie, pour don d'organe par une personne vivante
40.59.12↔	Excision radicale de ganglions péribronchiques, indépendante d'autre intervention	50.2c.15↔	Hémihépatectomie droite, par chirurgie ouverte, pour don d'organe par une personne vivante
40.59.19↔	Excision radicale d'autres ganglions lymphatiques, indépendante d'autre intervention, autre	50.2c.16↔	Hémihépatectomie droite, par laparoscopie, pour don d'organe par une personne vivante
40.62↔	Fistulisation du canal thoracique	50.62↔	Fermeture de lacération du foie et réparation, par suture
40.63↔	Fermeture de fistule du canal thoracique	50.63↔	Fermeture de lacération du foie et réparation, par tamponnade
40.64↔	Ligature du canal thoracique	51.31↔	Anastomose entre la vésicule biliaire et les voies hépatiques
40.69↔	Autre opération du canal thoracique	51.32↔	Anastomose entre vésicule biliaire et intestin
50.0↔	Hépatotomie	51.33↔	Anastomose entre vésicule biliaire et pancréas
50.21.11↔	Fenestration d'un ou plusieurs kyste(s) hépatique(s), par chirurgie ouverte	51.34↔	Anastomose entre vésicule biliaire et estomac
50.21.12↔	Fenestration d'un ou plusieurs kyste(s) hépatique(s), par laparoscopie	51.35↔	Autre anastomose de la vésicule biliaire
50.23.11↔	Excision locale de 1-2 foyers dans le foie, jusqu'à 4 cm de diamètre respectivement, par chirurgie ouverte	51.36↔	Cholédocho-entérostomie
50.23.12↔	Excision locale de 1-2 foyers dans le foie, au moins 1 foyer de plus de 4 cm de diamètre, par chirurgie ouverte	51.37↔	Anastomose entre canal hépatique et tractus gastro-intestinal
50.23.13↔	Excision locale de 3 foyers et plus dans le foie, par chirurgie ouverte	51.39↔	Autres anastomoses des voies biliaires
50.25.11↔	Excision locale de 1-2 foyers dans le foie, jusqu'à 4 cm de diamètre respectivement, par laparoscopie	51.43↔	Insertion de tube cholédocho-hépatique pour décompression
50.25.12↔	Excision locale de 1-2 foyers dans le foie, au moins 1 foyer de plus de 4 cm de diamètre, par laparoscopie	51.69↔	Excision d'autre canal biliaire
50.25.13↔	Excision locale de 3 foyers et plus dans le foie, par laparoscopie	51.71↔	Suture simple du cholédoque
50.27.11↔	Destruction locale de lésion ou de tissu du foie, par injection d'alcool, par chirurgie ouverte	51.72↔	Cholédocolplastie
50.27.12↔	Destruction locale de lésion ou de tissu du foie, par thermothérapie induite à haute fréquence, par chirurgie ouverte	51.79↔	Réparation du canal cystique et des canaux hépatiques
50.27.13↔	Destruction locale de lésion ou de tissu du foie, par cryothérapie, par chirurgie ouverte	51.94↔	Révision d'anastomose des voies biliaires
50.27.14↔	Destruction locale de lésion ou de tissu du foie, au laser, par chirurgie ouverte	51.95.20↔	Ablation d'endoprothèse de voie biliaire, par chirurgie ouverte
50.27.15↔	Destruction locale de lésion ou de tissu du foie, par électroporation irréversible, par chirurgie ouverte	51.95.21↔	Ablation d'endoprothèse de voie biliaire, par laparoscopie
50.27.19↔	Destruction locale de lésion ou de tissu du foie, par chirurgie ouverte, autre	51.9a.41↔	Insertion ou remplacement de stent non auto-expansible de voie biliaire, par laparoscopie, 1 stent
50.27.21↔	Destruction locale de lésion ou de tissu du foie, par injection d'alcool, par laparoscopie	51.9a.42↔	Insertion ou remplacement de stent non auto-expansible de voie biliaire, par laparoscopie, 2 stents et plus
		51.9a.51↔	Insertion ou remplacement de stent nu auto-expansible de voie biliaire, par laparoscopie, 1 stent
		51.9a.52↔	Insertion ou remplacement de stent nu auto-expansible de voie biliaire, par laparoscopie, 2 stents
		51.9a.53↔	Insertion ou remplacement de stent nu auto-expansible de voie biliaire, par laparoscopie, 3 stents
		51.9a.54↔	Insertion ou remplacement de stent nu auto-expansible de voie biliaire, par laparoscopie, 4 stents

51.9a.55↔	Insertion ou remplacement de stent nu auto-expansible de voie biliaire, par laparoscopie, 5 stents	52.61↔	Pancréatectomie totale avec gastrectomie partielle
51.9a.56↔	Insertion ou remplacement de stent nu auto-expansible de voie biliaire, par laparoscopie, 6 stents et plus	52.62↔	Pancréatectomie totale conservant le pylore
51.9a.61↔	Insertion ou remplacement de stent imprégné auto-expansible de voie biliaire, par laparoscopie, 1 stent	52.63↔	Pancréatectomie totale conservant le duodénum
51.9a.62↔	Insertion ou remplacement de stent imprégné auto-expansible de voie biliaire, par laparoscopie, 2 stents	52.69↔	Pancréatectomie totale, autre
51.9a.63↔	Insertion ou remplacement de stent imprégné auto-expansible de voie biliaire, par laparoscopie, 3 stents	52.92↔	Canulation du canal pancréatique
51.9a.64↔	Insertion ou remplacement de stent imprégné auto-expansible de voie biliaire, par laparoscopie, 4 stents	52.95.00↔	Autre réparation du pancréas, SAP
51.9a.65↔	Insertion ou remplacement de stent imprégné auto-expansible de voie biliaire, par laparoscopie, 5 stents	52.95.10↔	Extraction chirurgicale ouverte de calcul(s) du canal pancréatique
51.9a.66↔	Insertion ou remplacement de stent imprégné auto-expansible de voie biliaire, par laparoscopie, 6 stents et plus	52.95.11↔	Extraction laparoscopique de calcul(s) du canal pancréatique
51.9a.71↔	Insertion ou remplacement de stent non auto-expansible de voie biliaire, par chirurgie ouverte, 1 stent	52.95.20↔	Dilatation laparoscopique du canal pancréatique
51.9a.72↔	Insertion ou remplacement de stent non auto-expansible de voie biliaire, par chirurgie ouverte, 2 stents et plus	52.95.30↔	Insertion chirurgicale ouverte de drain dans le canal pancréatique
51.9a.81↔	Insertion ou remplacement de stent nu auto-expansible de voie biliaire, par chirurgie ouverte, 1 stent	52.95.31↔	Insertion laparoscopique de drain dans le canal pancréatique
51.9a.82↔	Insertion ou remplacement de stent nu auto-expansible de voie biliaire, par chirurgie ouverte, 2 stents	52.95.40↔	Insertion ou remplacement de stent (prothèse) non auto-expansible dans le canal pancréatique, chirurgical ouvert
51.9a.83↔	Insertion ou remplacement de stent nu auto-expansible de voie biliaire, par chirurgie ouverte, 3 stents	52.95.41↔	Insertion ou remplacement de stent (prothèse) non auto-expansible dans le canal pancréatique, par laparoscopie
51.9a.84↔	Insertion ou remplacement de stent nu auto-expansible de voie biliaire, par chirurgie ouverte, 4 stents	52.95.50↔	Insertion ou remplacement de stent (prothèse) auto-expansible dans le canal pancréatique, chirurgical ouvert
51.9a.85↔	Insertion ou remplacement de stent nu auto-expansible de voie biliaire, par chirurgie ouverte, 5 stents	52.95.51↔	Insertion ou remplacement de stent (prothèse) auto-expansible dans le canal pancréatique, par laparoscopie
51.9a.86↔	Insertion ou remplacement de stent nu auto-expansible de voie biliaire, par chirurgie ouverte, 6 stents et plus	52.95.60↔	Réparation laparoscopique du canal pancréatique
51.9a.a1↔	Insertion ou remplacement de stent imprégné auto-expansible de voie biliaire, par chirurgie ouverte, 1 stent	52.95.70↔	Réparation du pancréas
51.9a.a2↔	Insertion ou remplacement de stent imprégné auto-expansible de voie biliaire, par chirurgie ouverte, 2 stents	52.95.90↔	Autre réparation du pancréas, autre opération endoscopique du pancréas
51.9a.a3↔	Insertion ou remplacement de stent imprégné auto-expansible de voie biliaire, par chirurgie ouverte, 3 stents	52.96↔	Anastomose pancréatique
51.9a.a4↔	Insertion ou remplacement de stent imprégné auto-expansible de voie biliaire, par chirurgie ouverte, 4 stents	52.99.00↔	Autres opérations à ciel ouvert du pancréas, SAP
51.9a.a5↔	Insertion ou remplacement de stent imprégné auto-expansible de voie biliaire, par chirurgie ouverte, 5 stents	52.99.10↔	Autres opérations à ciel ouvert du pancréas, dilatation du canal pancréatique
51.9a.a6↔	Insertion ou remplacement de stent imprégné auto-expansible de voie biliaire, par chirurgie ouverte, 6 stents et plus	52.99.20↔	Autres opérations à ciel ouvert du pancréas, réparation du canal pancréatique
52.01.12↔	Drainage transgastrique d'un kyste pancréatique, par chirurgie ouverte	52.99.99↔	Autres opérations à ciel ouvert du pancréas, autre
52.01.13↔	Drainage transgastrique d'un kyste pancréatique, par laparoscopie	53.70↔	Réparation de hernie diaphragmatique, par voie abdominale, SAP
52.01.22↔	Drainage transduodénal d'un kyste pancréatique, par chirurgie ouverte	53.71.11↔	Opération de hernie diaphragmatique par voie abdominale, par chirurgie ouverte, sans implantation de membranes et filets
52.01.23↔	Drainage transduodénal d'un kyste pancréatique, par laparoscopie	53.71.21↔	Opération de hernie diaphragmatique par voie abdominale, par chirurgie ouverte, avec implantation de membranes et filets
52.09.00↔	Autre pancréatotomie, SAP	53.72.11↔	Opération de hernie diaphragmatique, par laparoscopie, sans implantation de membranes et filets
52.09.10↔	Autre pancréatotomie, incision du pancréas	53.72.21↔	Opération de hernie diaphragmatique, par laparoscopie, avec implantation de membranes et filets
52.09.11↔	Autre pancréatotomie, incision du canal pancréatique	53.79↔	Réparation de hernie diaphragmatique, par voie abdominale, autre
52.09.99↔	Autre pancréatotomie, autre	53.80↔	Réparation de hernie diaphragmatique, par voie thoracique et thoraco-abdominale, SAP
52.22.00↔	Autre excision ou destruction de lésion ou tissu du pancréas et du canal pancréatique, SAP	53.81↔	Plicature du diaphragme
52.22.99↔	Autre excision ou destruction de lésion ou tissu du pancréas et du canal pancréatique, autre	53.82↔	Réparation (cure) de hernie parasternale
52.3↔	Marsupialisation de kyste pancréatique	53.83.11↔	Opération de hernie diaphragmatique par voie thoracique, par chirurgie ouverte, sans implantation de membranes et filets
52.4↔	Drainage interne de kyste pancréatique	53.83.21↔	Opération de hernie diaphragmatique par voie thoracique, par chirurgie ouverte, avec implantation de membranes et filets
52.50↔	Pancréatectomie partielle, SAP	53.84.11↔	Opération de hernie diaphragmatique, par thoracoscopie, sans implantation de membranes et filets
52.51.10↔	Pancréatectomie céphalique conservant le pylore	53.84.21↔	Opération de hernie diaphragmatique, par thoracoscopie, avec implantation de membranes et filets
52.51.20↔	Pancréatectomie céphalique conservant le duodénum	53.85.11↔	Opération de hernie diaphragmatique, par voie thoraco-abdominale, par chirurgie ouverte, sans implantation de membranes et filets
52.51.31↔	Résection pancréatico-duodénale avec résection partielle de l'estomac	53.85.21↔	Opération de hernie diaphragmatique par voie thoraco-abdominale, par chirurgie ouverte, avec implantation de membranes et filets
52.52.11↔	Pancréatectomie caudale, par chirurgie ouverte	53.89↔	Réparation de hernie diaphragmatique, par voie thoracique, autre
52.52.12↔	Pancréatectomie caudale, par laparoscopie	54.94↔	Création d'un shunt péritonéo-vasculaire
52.54↔	Résection segmentaire du corps du pancréas	57.71.00↔	Cystectomie radicale, SAP
52.59↔	Autre pancréatectomie partielle	57.71.10↔	Cystectomie radicale chirurgicale ouverte chez l'homme, sans urétrectomie
52.60↔	Pancréatectomie totale, SAP	57.71.11↔	Cystectomie radicale par laparoscopie chez l'homme, sans urétrectomie
		57.71.20↔	Cystectomie radicale chirurgicale ouverte chez l'homme, avec urétrectomie

57.71.21↔	Cystectomie radicale par laparoscopie chez l'homme, avec urétréctomie	78.49.26↔	Remplacement de corps vertébral par autre matériau (p. ex. lors de cyphose), 1 corps vertébral
57.71.30↔	Cystectomie radicale chirurgicale ouverte chez la femme, sans urétréctomie	78.49.27↔	Remplacement de corps vertébral par autre matériau (p. ex. lors de cyphose), 2 corps vertébraux
57.71.31↔	Cystectomie radicale par laparoscopie chez la femme, sans urétréctomie	78.49.28↔	Remplacement de corps vertébral par autre matériau (p. ex. lors de cyphose), 3 corps vertébraux
57.71.40↔	Cystectomie radicale chirurgicale ouverte chez la femme, avec urétréctomie	78.49.29↔	Remplacement de corps vertébral (p. ex. lors de cyphose), autre
57.71.41↔	Cystectomie radicale par laparoscopie chez la femme, avec urétréctomie	78.49.2a↔	Remplacement de corps vertébral par autre matériau (p. ex. lors de cyphose), 4 corps vertébraux ou plus
57.71.50↔	Cystectomie radicale, éviscération pelvienne (exentération) chirurgicale ouverte chez l'homme	78.49.31↔	Réparation complexe de la colonne vertébrale (p. ex. lors de cyphose) par greffe antérieure
57.71.51↔	Cystectomie radicale, éviscération pelvienne (exentération) par laparoscopie chez l'homme	78.49.32↔	Réparation complexe de la colonne vertébrale (p. ex. lors de cyphose) par kyphectomie (p. ex. selon Lindseth-Selzer)
57.71.99↔	Cystectomie radicale, autre	78.49.33↔	Réparation complexe de la colonne vertébrale (p. ex. lors de cyphose) par correction dorsale sans libération ventrale
57.87.00↔	Reconstruction de la vessie, SAP	78.49.34↔	Réparation complexe de la colonne vertébrale (p. ex. lors de cyphose) par correction dorsale avec libération ventrale
57.87.10↔	Reconstruction de la vessie, réparation chirurgicale ouverte avec iléon, côlon ou estomac	78.49.35↔	Réparation complexe de la colonne vertébrale (p. ex. lors de cyphose) par correction dorso-ventrale
57.87.11↔	Reconstruction de la vessie, réparation par laparoscopie avec iléon, côlon ou estomac	78.49.36↔	Ostéotomie de la colonne vertébrale et spondylodèse polysegmentaire lordosante dorsale selon Zielke (p. ex. lors de cyphose)
57.87.20↔	Transformation chirurgicale ouverte d'autre dérivation urinaire supravésicale en une vessie de remplacement	78.49.37↔	Ostéotomie de la colonne vertébrale et ostéotomie de soustraction transpédiculaire (p. ex. selon Thomassen ou selon Hsu-Yau-Leong) (p. ex. lors de cyphose)
57.87.21↔	Transformation d'autre dérivation urinaire supravésicale en une vessie de remplacement par laparoscopie	78.49.38↔	Ostéotomie de la colonne vertébrale et spondylodèse monosegmentaire lordosante cervico-thoracique (p. ex. selon Mason, Urist ou Simmons) (p. ex. lors de cyphose)
57.87.30↔	Plastie chirurgicale ouverte de réduction de la vessie	78.49.40↔	Réparation complexe de la colonne vertébrale (p. ex. lors de scoliose) par épiphysiodèse du cartilage de croissance à l'aide d'agrafes en alliage à mémoire de forme [Shape Memory Alloy (SMA) Staples], 1 agrafe
57.87.31↔	Reconstruction de la vessie, plastie de réduction de la vessie par laparoscopie	78.49.41↔	Réparation complexe de la colonne vertébrale (p. ex. lors de scoliose) par épiphysiodèse du cartilage de croissance à l'aide d'agrafes en alliage à mémoire de forme [Shape Memory Alloy (SMA) Staples], 2 agrafes
57.87.40↔	Reconstruction de la vessie, plastie chirurgicale ouverte d'augmentation de la vessie	78.49.42↔	Réparation complexe de la colonne vertébrale (p. ex. lors de scoliose) par épiphysiodèse du cartilage de croissance à l'aide d'agrafes en alliage à mémoire de forme [Shape Memory Alloy (SMA) Staples], 3 agrafes
57.87.41↔	Reconstruction de la vessie, plastie d'augmentation de la vessie par laparoscopie	78.49.43↔	Réparation complexe de la colonne vertébrale (p. ex. lors de scoliose) par épiphysiodèse du cartilage de croissance à l'aide d'agrafes en alliage à mémoire de forme [Shape Memory Alloy (SMA) Staples], 4 agrafes
57.87.99↔	Reconstruction de la vessie, autre	78.49.44↔	Réparation complexe de la colonne vertébrale (p. ex. lors de scoliose) par épiphysiodèse du cartilage de croissance à l'aide d'agrafes en alliage à mémoire de forme [Shape Memory Alloy (SMA) Staples], 5 agrafes
68.8↔	Éviscération pelvienne	78.49.45↔	Réparation complexe de la colonne vertébrale (p. ex. lors de scoliose) par épiphysiodèse du cartilage de croissance à l'aide d'agrafes en alliage à mémoire de forme [Shape Memory Alloy (SMA) Staples], 6 agrafes
71.5↔	Vulvectomie radicale	78.49.46↔	Réparation complexe de la colonne vertébrale (p. ex. lors de scoliose) par épiphysiodèse du cartilage de croissance à l'aide d'agrafes en alliage à mémoire de forme [Shape Memory Alloy (SMA) Staples], 7 agrafes
76.44.00↔	Ostectomie totale d'autre os de la face avec reconstruction simultanée, SAP	78.49.47↔	Réparation complexe de la colonne vertébrale (p. ex. lors de scoliose) par épiphysiodèse du cartilage de croissance à l'aide d'agrafes en alliage à mémoire de forme [Shape Memory Alloy (SMA) Staples], 8 agrafes
76.44.10↔	Ostectomie totale d'autre os de la face, reconstruction avec transplant microvascularisé et anastomosé	78.49.48↔	Réparation complexe de la colonne vertébrale (p. ex. lors de scoliose) par épiphysiodèse du cartilage de croissance à l'aide d'agrafes en alliage à mémoire de forme [Shape Memory Alloy (SMA) Staples], 9 agrafes
76.44.11↔	Ostectomie totale d'autre os de la face, reconstruction avec transplant non vascularisé	78.49.4a↔	Réparation complexe de la colonne vertébrale (p. ex. lors de scoliose) par épiphysiodèse du cartilage de croissance à l'aide d'agrafes en alliage à mémoire de forme [Shape Memory Alloy (SMA) Staples], 10 agrafes
76.44.19↔	Ostectomie totale d'autre os de la face, avec autre reconstruction	78.49.4b↔	Réparation complexe de la colonne vertébrale (p. ex. lors de scoliose) par épiphysiodèse du cartilage de croissance à l'aide d'agrafes en alliage à mémoire de forme [Shape Memory Alloy (SMA) Staples], 11 agrafes
76.44.99↔	Ostectomie totale d'autre os de la face avec reconstruction simultanée, autre		
76.46.00↔	Autre reconstruction d'autre os de la face, SAP		
76.46.10↔	Autre reconstruction d'autre os de la face avec transplant microvascularisé et anastomosé		
76.46.99↔	Autre reconstruction d'autre os de la face, autre		
76.92.20↔	Insertion d'un implant CAD au niveau des os de la face, sans participation de la boîte crânienne, jusqu'à 2 régions		
76.92.21↔	Insertion d'un implant CAD au niveau des os de la face, sans participation de la boîte crânienne, 3 régions et plus		
76.92.30↔	Insertion d'implant CAD pour réparer un défaut maxillaire simple		
76.92.31↔	Insertion d'implant CAD pour réparer un défaut maxillaire important ou complexe		
77.91.00↔	Ostectomie totale, clavicule, omoplate, côtes et sternum, SAP		
77.91.10↔	Ostectomie totale, omoplate et clavicule		
77.91.11↔	Ostectomie totale, côte		
77.91.12↔	Ostectomie totale, côte cervicale		
77.91.13↔	Ostectomie totale, sternum		
77.91.99↔	Ostectomie totale, clavicule, omoplate, côtes et sternum, autre		
78.49.21↔	Remplacement de corps vertébral par implant (p. ex. lors de cyphose): 1 corps vertébral		
78.49.22↔	Remplacement de corps vertébral par implant (p. ex. lors de cyphose): 2 corps vertébraux		
78.49.23↔	Remplacement de corps vertébral par implant (p. ex. lors de cyphose): 3 corps vertébraux		
78.49.24↔	Remplacement de corps vertébral par implant (p. ex. lors de cyphose): 4 corps vertébraux		
78.49.25↔	Remplacement de corps vertébral par implant (p. ex. lors de cyphose): 5 corps vertébraux ou plus		

78.49.4c↔	Réparation complexe de la colonne vertébrale (p. ex. lors de scoliose) par épiphysiodèse du cartilage de croissance à l'aide d'agrafes en alliage à mémoire de forme [Shape Memory Alloy (SMA) Staples], 12 agrafes	78.50.34↔	Ostéosynthèse par plaque-crochet, colonne vertébrale
78.49.4d↔	Réparation complexe de la colonne vertébrale (p. ex. lors de scoliose) par épiphysiodèse du cartilage de croissance à l'aide d'agrafes en alliage à mémoire de forme [Shape Memory Alloy (SMA) Staples], 13 agrafes et plus	78.50.35↔	Ostéosynthèse par système de vis à tige, colonne vertébrale
78.49.4e↔	Réparation complexe de la colonne vertébrale (p. ex. lors de scoliose) par épiphysiodèse dorso-ventrale	78.50.36↔	Ostéosynthèse par système de vis-plaque ventral, colonne vertébrale
78.49.4f↔	Réparation complexe de la colonne vertébrale (p. ex. lors de scoliose) par épiphysiodèse unilatérale avec fusion vertébrale dorsale	78.50.37↔	Ostéosynthèse par système de vis-plaque dorsal, colonne vertébrale
78.49.4g↔	Réparation complexe de la colonne vertébrale (p. ex. lors de scoliose) par épiphysiodèse bilatérale avec fusion vertébrale dorsale	78.50.39↔	Technique d'ostéosynthèse, colonne vertébrale, autre
78.49.50↔	Spondylodèse de correction dorsale ou ventrale instrumentale (p. ex. lors de scoliose), SAP	81.01↔	Arthrodèse de vertèbre atlas - axis
78.49.51↔	Spondylodèse de correction dorsale instrumentale (p. ex. lors de scoliose), sans stabilité primaire, 3 à 6 segments	81.02↔	Autre arthrodèse cervicale antérieure
78.49.52↔	Spondylodèse de correction dorsale instrumentale (p. ex. lors de scoliose), sans stabilité primaire, 7 à 10 segments	81.03↔	Autre arthrodèse cervicale postérieure
78.49.53↔	Spondylodèse de correction dorsale instrumentale (p. ex. lors de scoliose), sans stabilité primaire, 11 segments ou plus	81.04↔	Arthrodèse thoracique ou thoraco-lombaire antérieure
78.49.54↔	Spondylodèse de correction dorsale instrumentale (p. ex. lors de scoliose), avec stabilité primaire, 3 à 6 segments	81.05↔	Arthrodèse thoracique ou thoraco-lombaire postérieure
78.49.55↔	Spondylodèse de correction dorsale instrumentale (p. ex. lors de scoliose), avec stabilité primaire, 7 à 10 segments	81.06↔	Arthrodèse lombaire ou lombo-sacrée antérieure
78.49.56↔	Spondylodèse de correction dorsale instrumentale (p. ex. lors de scoliose), avec stabilité primaire, 11 segments ou plus	81.07↔	Arthrodèse lombaire ou lombo-sacrée intratransversaire
78.49.57↔	Spondylodèse de correction ventrale instrumentale (p. ex. lors de scoliose), sans stabilité primaire, 3 à 6 segments	81.08↔	Arthrodèse lombaire ou lombo-sacrée postérieure
78.49.58↔	Spondylodèse de correction ventrale instrumentale (p. ex. lors de scoliose), sans stabilité primaire, 7 à 10 segments	81.11↔	Arthrodèse de la cheville
78.49.59↔	Spondylodèse de correction dorsale ou ventrale instrumentale (p. ex. lors de scoliose), autre	81.12.00↔	Arthrodèse triple, SAP
78.49.5a↔	Spondylodèse de correction ventrale instrumentale (p. ex. lors de scoliose), sans stabilité primaire, 11 segments ou plus	81.12.10↔	Arthrodèse talo-crurale [tibio-astragaliennne/tibio-tarsienne] et sous-talaire [sous-astragaliennne]
78.49.5b↔	Spondylodèse de correction ventrale instrumentale (p. ex. lors de scoliose), avec stabilité primaire, 3 à 6 segments	81.12.11↔	Arthrodèse astragalo-calcanéo-cuboïdo-naviculaire [triple arthrodèse des articulations talo-crurale et sous-talaire et de l'articulation médio-tarsienne (a. de Chopart)]
78.49.5c↔	Spondylodèse de correction ventrale instrumentale (p. ex. lors de scoliose), avec stabilité primaire, 7 à 10 segments	81.12.12↔	Arthrodèse sous-talaire, deux articulations du tarse
78.49.5d↔	Spondylodèse de correction ventrale instrumentale (p. ex. lors de scoliose), avec stabilité primaire, 11 segments ou plus	81.12.13↔	Arthrodèse sous-talaire, trois articulations du tarse
78.49.61↔	Spondylodèse de correction dorso-ventrale combinée instrumentale (p. ex. lors de scoliose), sans stabilité primaire, 3 à 6 segments	81.12.99↔	Arthrodèse triple, autre
78.49.62↔	Spondylodèse de correction dorso-ventrale combinée instrumentale (p. ex. lors de scoliose), sans stabilité primaire, 7 à 10 segments	81.22↔	Arthrodèse du genou
78.49.63↔	Spondylodèse de correction dorso-ventrale combinée instrumentale (p. ex. lors de scoliose), sans stabilité primaire, 11 segments ou plus	81.31↔	Reprise d'arthrodèse de vertèbres atlas-axis
78.49.64↔	Spondylodèse de correction dorso-ventrale combinée instrumentale (p. ex. lors de scoliose), avec stabilité primaire, 3 à 6 segments	81.32↔	Reprise d'autre arthrodèse cervicale antérieure
78.49.65↔	Spondylodèse de correction dorso-ventrale combinée instrumentale (p. ex. lors de scoliose), avec stabilité primaire, 7 à 10 segments	81.33↔	Reprise d'autre arthrodèse cervicale postérieure
78.49.66↔	Spondylodèse de correction dorso-ventrale combinée instrumentale (p. ex. lors de scoliose), avec stabilité primaire, 11 segments ou plus	81.34↔	Reprise d'arthrodèse dorsale ou dorso-lombaire antérieure
78.49.69↔	Spondylodèse dorso-ventrale combinée avec correction instrumentale de position (p. ex. lors de scoliose), autre	81.35↔	Reprise d'arthrodèse dorsale ou dorso-lombaire postérieure
78.49.71↔	Réparation complexe de la colonne vertébrale (p. ex. lors de scoliose) par tiges sous-cutanées selon Harrington (chez l'enfant)	81.36↔	Reprise d'arthrodèse lombaire ou lombo-sacrée antérieure
78.49.72↔	Reconstruction complexe de la colonne vertébrale (p. ex. scoliose) par implantation de growing rods	81.37↔	Reprise d'arthrodèse lombaire ou lombo-sacrée intratransversaire
78.49.79↔	Réparation complexe de la colonne vertébrale, autre	81.38↔	Reprise d'arthrodèse lombaire ou lombo-sacrée postérieure
78.50.31↔	Ostéosynthèse par vis, colonne vertébrale	81.51.00↔	Prothèse totale de hanche, SAP
78.50.32↔	Ostéosynthèse par cerclage au fil métallique, colonne vertébrale	81.51.11↔	Première implantation d'endoprothèse totale de hanche
78.50.33↔	Ostéosynthèse par système d'agrafes, colonne vertébrale	81.51.12↔	Première implantation d'endoprothèse totale de hanche, prothèse spéciale
		81.51.13↔	Première implantation de prothèse de resurfaçage
		81.51.19↔	Première implantation d'endoprothèse totale de hanche, autre
		81.51.21↔	Implantation d'une endoprothèse totale de hanche lors d'un remplacement de prothèse
		81.51.22↔	Implantation d'une endoprothèse totale de hanche, prothèse spéciale, lors d'un remplacement de prothèse
		81.51.23↔	Implantation d'une endoprothèse de resurfaçage lors d'un remplacement de prothèse
		81.51.29↔	Implantation d'une endoprothèse totale de hanche lors d'un remplacement de prothèse, autre
		81.52.00↔	Prothèse partielle de hanche, SAP
		81.52.21↔	Première implantation de prothèse unipolaire
		81.52.22↔	Première implantation de prothèse bipolaire
		81.52.29↔	Première implantation de prothèse partielle de hanche, autre
		81.52.31↔	Première implantation de cage antiprotrusion d'endoprothèse de hanche
		81.52.39↔	Première implantation d'une composante partielle d'endoprothèse de hanche
		81.52.41↔	Implantation d'une prothèse unipolaire lors d'un remplacement de prothèse
		81.52.42↔	Implantation d'une prothèse bipolaire lors d'un remplacement de prothèse
		81.52.49↔	Implantation d'une prothèse partielle de hanche lors d'un remplacement de prothèse, autre
		81.52.51↔	Implantation d'une cage antiprotrusion d'endoprothèse de hanche lors d'un remplacement
		81.52.52↔	Implantation d'un insert d'endoprothèse de hanche lors d'un remplacement
		81.52.53↔	Implantation d'une tête d'endoprothèse de hanche lors d'un remplacement
		81.52.54↔	Implantation de la tête ainsi que de l'insert d'une endoprothèse de hanche lors d'un remplacement

81.52.55↔	Implantation de la tête, de l'insert ainsi que de l'acétabulum d'une endoprothèse de hanche lors d'un remplacement	81.62.12↔	Arthrodèse intracorporeale antérieure de 2 vertèbres
81.52.56↔	Implantation de l'insert ainsi que de l'acétabulum d'une endoprothèse de hanche lors d'un remplacement	81.62.13↔	Arthrodèse postérieure dynamique de 2 vertèbres
81.52.57↔	Implantation de la cage antiprotrusion ainsi que de l'acétabulum d'une endoprothèse de hanche lors d'un remplacement	81.62.20↔	Arthrodèse postérieure de 3 vertèbres
81.52.58↔	Implantation de la cage antiprotrusion, de l'acétabulum ainsi que de la tête d'une endoprothèse de hanche lors d'un remplacement	81.62.21↔	Arthrodèse intracorporeale antérieure et postérieure combinée de 3 vertèbres
81.52.59↔	Implantation de composantes d'une endoprothèse de hanche lors d'un remplacement, autre	81.62.22↔	Arthrodèse intracorporeale antérieure de 3 vertèbres
81.52.5a↔	Implantation de la tige ainsi que de la tête d'une endoprothèse de hanche lors d'un remplacement	81.62.23↔	Arthrodèse postérieure dynamique de 3 vertèbres
81.52.5b↔	Implantation de la tige, de la tête ainsi que de l'insert d'une endoprothèse de hanche lors d'un remplacement	81.62.99↔	Arthrodèse ou reprise d'arthrodèse de 2 - 3 vertèbres, autre
81.53↔	Révision sans remplacement d'endoprothèse de hanche	81.63.00↔	Arthrodèse ou reprise d'arthrodèse de 4 - 8 vertèbres, SAP
81.54.21↔	Première implantation d'endoprothèse totale standard de genou	81.63.10↔	Arthrodèse postérieure de 4 - 6 vertèbres
81.54.22↔	Première implantation d'endoprothèse totale spéciale de genou	81.63.11↔	Arthrodèse intracorporeale antérieure et postérieure combinée de 4 - 6 vertèbres
81.54.23↔	Première implantation d'endoprothèse totale à charnière de genou	81.63.12↔	Arthrodèse intracorporeale antérieure de 4 - 6 vertèbres
81.54.24↔	Première implantation de prothèse de genou unicondyalaire à glissement	81.63.13↔	Arthrodèse postérieure dynamique de 4 - 6 vertèbres
81.54.25↔	Première implantation de prothèse de genou bicondyalaire à glissement	81.63.20↔	Arthrodèse postérieure de 7 - 8 vertèbres
81.54.26↔	Première implantation de bouclier fémoral condyalaire avec resurfaçage arrière de la rotule	81.63.21↔	Arthrodèse intracorporeale antérieure et postérieure combinée de 7 - 8 vertèbres
81.54.31↔	Implantation d'une endoprothèse totale standard de genou lors d'un remplacement de prothèse	81.63.22↔	Arthrodèse intracorporeale antérieure de 7 - 8 vertèbres
81.54.32↔	Implantation d'une endoprothèse totale spéciale de genou lors d'un remplacement de prothèse	81.63.23↔	Arthrodèse postérieure dynamique de 7 - 8 vertèbres
81.54.33↔	Implantation d'une endoprothèse totale de genou à charnière lors d'un remplacement de prothèse	81.63.99↔	Arthrodèse ou reprise d'arthrodèse de 4 - 8 vertèbres, autre
81.54.34↔	Implantation d'une prothèse unicondyalaire à glissement lors d'un remplacement de prothèse	81.64.00↔	Arthrodèse ou reprise d'arthrodèse de 9 vertèbres ou plus, SAP
81.54.35↔	Implantation d'une prothèse bicondyalaire à glissement lors d'un remplacement de prothèse	81.64.10↔	Arthrodèse postérieure de 9 vertèbres ou plus
81.54.39↔	Implantation d'une endoprothèse de genou lors d'un remplacement de prothèse, autre	81.64.11↔	Arthrodèse intracorporeale antérieure et postérieure combinée de 9 vertèbres ou plus
81.54.42↔	Implantation d'un resurfaçage arrière de la rotule lors d'un remplacement	81.64.99↔	Arthrodèse ou reprise d'arthrodèse de 9 vertèbres ou plus, autre
81.54.43↔	Implantation d'un insert de prothèse de genou lors d'un remplacement	81.65.10↔	Vertébroplastie, 1 corps vertébral
81.54.44↔	Implantation de composantes tibiales ou fémorales ainsi que de l'insert d'une endoprothèse de genou unicondyalaire, resp. bicondyalaire, à glissement ou totale standard lors d'un remplacement	81.65.11↔	Vertébroplastie, 2 corps vertébraux
81.54.45↔	Implantation de composantes tibiales ou fémorales ainsi que de l'insert d'une endoprothèse totale de genou spéciale ou d'une endoprothèse totale à charnière lors d'un remplacement	81.65.12↔	Vertébroplastie, 3 corps vertébraux
81.54.46↔	Implantation d'un remplacement isolé de la surface de glissement fémorale lors d'un remplacement	81.65.13↔	Vertébroplastie, 4 corps vertébraux et plus
81.54.47↔	Implantation d'un bouclier fémoral condyalaire avec resurfaçage arrière de la rotule lors d'un remplacement	81.65.99↔	Vertébroplastie, autre
81.54.49↔	Implantation de composantes d'une endoprothèse de genou lors d'un remplacement, autre	81.66.10↔	Kyphoplastie, 1 corps vertébral
81.55↔	Révision sans remplacement d'une endoprothèse de genou	81.66.11↔	Kyphoplastie, 2 corps vertébraux
81.56↔	Prothèse totale de cheville	81.66.12↔	Kyphoplastie, 3 corps vertébraux
81.59.00↔	Révision de prothèse articulaire de membre inférieur, SAP	81.66.13↔	Kyphoplastie, 4 corps vertébraux et plus
81.59.10↔	Révision de prothèse articulaire de membre inférieur, sans remplacement	81.66.99↔	Kyphoplastie, autre
81.59.11↔	Révision et remplacement d'endoprothèse de cheville	84.51.10↔	Insertion de cage(s) intervertébrale(s), 1 segment
81.59.12↔	Révision et remplacement d'endoprothèse de tarse postérieur	84.51.11↔	Insertion de cage(s) intervertébrale(s), 2 segments
81.59.13↔	Révision et remplacement d'endoprothèse de médio-tarse ou d'orteil	84.51.12↔	Insertion de cage(s) intervertébrale(s), 3 segments
81.59.99↔	Révision de prothèse articulaire de membre inférieur, autre	84.51.13↔	Insertion de cage(s) intervertébrale(s), 4 segments ou plus
81.62.00↔	Arthrodèse ou reprise d'arthrodèse de 2 - 3 vertèbres, SAP	84.51.99↔	Insertion de dispositif intervertébral d'arthrodèse, autre
81.62.10↔	Arthrodèse de 2 vertèbres par voie postérieure	92.39.00↔	Autre radiochirurgie stéréotaxique, SAP
81.62.11↔	Arthrodèse intracorporeale antérieure et postérieure combinée de 2 vertèbres	92.39.01↔	Autre radiothérapie de haut voltage, radiochirurgie stéréotaxique, fractionnée, cérébrale, SAP
		92.39.11↔	Autre radiothérapie de haut voltage, radiochirurgie stéréotaxique, fractionnée, extracérébrale, SAP
		92.39.20↔	Autre radiothérapie de haut voltage, radiochirurgie stéréotaxique, fractionnée: cérébrale, radiothérapie à intensité modulée
		92.39.21↔	Autre radiothérapie de haut voltage, radiochirurgie stéréotaxique, fractionnée: cérébrale, Intensity Modulated Arc Therapy (IMAT).
		92.39.22↔	Autre radiothérapie de haut voltage, radiochirurgie stéréotaxique, fractionnée: cérébrale, guidée par l'image
		92.39.29↔	Autre radiothérapie de haut voltage, radiochirurgie stéréotaxique, fractionnée, extracérébrale, autre
		92.39.30↔	Autre radiothérapie de haut voltage, radiochirurgie stéréotaxique, fractionnée: extracérébrale, radiothérapie avec modulation d'intensité
		92.39.31↔	Autre radiothérapie de haut voltage, radiochirurgie stéréotaxique, fractionnée: extracérébrale, Intensity Modulated Arc Therapy (IMAT).
		92.39.32↔	Autre radiothérapie de haut voltage, radiochirurgie stéréotaxique, fractionnée: extracérébrale, guidée par l'image
		92.39.39↔	Autre radiothérapie de haut voltage, radiochirurgie stéréotaxique, fractionnée, extracérébrale, autre

procédure G33-4

42.40↔	Œsophagectomie, SAP	43.89.31↔	Dérivation bilio-pancréatique de l'estomac avec switch duodénal [BPD-DS], laparoscopique
42.41.00↔	Œsophagectomie partielle, SAP	43.89.40↔	Tubulisation gastrique (sleeve resection), technique à ciel ouvert
42.41.10↔	Œsophagectomie partielle, sans rétablissement de continuité	43.89.41↔	Tubulisation gastrique (sleeve resection), par laparoscopie
42.41.20↔	Œsophagectomie partielle, avec rétablissement de continuité	43.89.42↔	Sleeve resection après mise en place d'un anneau gastrique, chirurgicale ouverte
42.41.99↔	Œsophagectomie partielle, autre	43.89.43↔	Sleeve resection après mise en place d'un anneau gastrique, laparoscopique
42.42.00↔	Œsophagectomie totale, SAP	43.89.44↔	Re-sleeve resection, chirurgicale ouverte
42.42.10↔	Œsophagectomie totale, sans rétablissement de la continuité	43.89.45↔	Re-sleeve resection, laparoscopique
42.42.20↔	Œsophagectomie totale avec rétablissement de la continuité, par voie transmédiastinale	43.89.50↔	Switch duodénal après sleeve resection (seconde intervention), technique à ciel ouvert
42.42.21↔	Œsophagectomie totale avec rétablissement de la continuité, par voie thoraco-abdominale	43.89.51↔	Switch duodénal après sleeve resection (seconde intervention), par laparoscopie
42.42.29↔	Œsophagectomie totale avec rétablissement de la continuité, par autre abord	43.89.61↔	Gastrectomie partielle avec gastro-gastrostomie
42.42.99↔	Œsophagectomie totale, autre	43.91↔	Gastrectomie totale avec interposition intestinale
42.51.00↔	Anastomose œsophago-œsophagienne intrathoracique, SAP	43.92↔	Oesophago-duodénostomie ou Oesophago-jéjunostomie avec gastrectomie complète
42.51.10↔	Anastomose œsophago-œsophagienne intrathoracique, correction d'atrésie pour rétablissement du transit pharyngo-œsophagien et réparation de fistule trachéo-œsophagienne congénitale	43.99.00↔	Autre gastrectomie totale, SAP
42.51.99↔	Anastomose œsophago-œsophagienne intrathoracique, autre	43.99.10↔	Gastrectomie résiduelle à la suite d'une intervention bariatrique, chirurgicale ouverte
42.52↔	Anastomose œso-gastrique intrathoracique	43.99.11↔	Gastrectomie résiduelle à la suite d'une intervention bariatrique, laparoscopique
42.53↔	Anastomose œsophagienne intrathoracique avec interposition d'intestin grêle	43.99.99↔	Autre gastrectomie totale, autre
42.54↔	Autre anastomose œso-entérale intrathoracique	44.31.00↔	Bypass gastrique, SAP
42.55↔	Anastomose œsophagienne intrathoracique avec interposition colique	44.31.09↔	Bypass gastrique, autre
42.56↔	Autre anastomose œso-colique intrathoracique	44.31.11↔	Bypass gastrique proximal, chirurgical ouvert
42.58↔	Anastomose œsophagienne intrathoracique avec autre interposition	44.31.12↔	Bypass gastrique proximal, laparoscopique
42.59↔	Autre anastomose intrathoracique de l'œsophage	44.31.13↔	Bypass gastrique proximal après Sleeve resection, intervention inverse, chirurgical ouvert
42.61↔	Œsophago-œsophagostomie anté sternale	44.31.14↔	Bypass gastrique proximal après Sleeve resection, intervention inverse, laparoscopique
42.62↔	Œsophago-gastrostomie anté sternale	44.31.15↔	Bypass gastrique proximal après Gastric Banding, à la suite d'une intervention bariatrique, chirurgical ouvert
42.63↔	Anastomose œsophagienne anté sternale avec interposition d'intestin grêle	44.31.16↔	Bypass gastrique proximal après Gastric Banding, à la suite d'une intervention bariatrique, laparoscopique
42.64↔	Autre œsophago-entérostomie anté sternale	44.31.21↔	Bypass gastrique distal, chirurgical ouvert
42.65↔	Anastomose œsophagienne anté sternale avec interposition colique	44.31.22↔	Bypass gastrique distal, laparoscopique
42.66↔	Autre œsophago-colostomie anté sternale	44.31.31↔	Omega-loop Gastric Bypass, par chirurgie ouverte
42.68↔	Autre anastomose œsophagienne anté sternale avec interposition	44.31.32↔	Omega-loop Gastric Bypass, par laparoscopie
42.69↔	Autre anastomose œsophagienne anté sternale	44.31.41↔	Bypass gastrique par anastomose de Roux en Y, par chirurgie ouverte
42.85↔	Réparation de sténose œsophagienne	44.31.42↔	Bypass gastrique par anastomose de Roux en Y, par laparoscopie
42.87↔	Autre greffe de l'œsophage	44.38↔	Gastro-entérostomie laparoscopique
43.5↔	Gastrectomie partielle, avec anastomose œsophagienne	44.39↔	Autre gastro-entérostomie
43.6x.00↔	Gastrectomie partielle, avec anastomose duodénale, SAP	45.50↔	Isolement de segment d'intestin, SAP
43.6x.10↔	Résection du pylore avec anastomose duodénale	45.51↔	Isolement de segment d'intestin grêle
43.6x.20↔	Opération de Billroth I	45.52↔	Isolement de segment du gros intestin
43.6x.99↔	Gastrectomie partielle, avec anastomose duodénale, autre	45.61↔	Résection segmentaire multiple d'intestin grêle
43.70↔	Gastrectomie partielle, avec anastomose jéjunale et iléale, SAP	45.62↔	Autre résection partielle d'intestin grêle
43.71.11↔	Gastrectomie partielle (résection des 2/3) avec anastomose jéjunale	45.63.00↔	Exérèse totale de l'intestin grêle, SAP
43.71.21↔	Gastrectomie partielle (résection des 4/5) avec anastomose jéjunale	45.63.99↔	Exérèse totale de l'intestin grêle, autre
43.72.11↔	Gastrectomie partielle (résection des 2/3) avec anastomose iléale	45.70↔	Excision partielle du gros intestin, SAP
43.72.21↔	Gastrectomie partielle (résection des 4/5) avec anastomose iléale	45.73.11↔	Hémi-colectomie droite, par chirurgie ouverte
43.79↔	Gastrectomie partielle, avec anastomose jéjunale et iléale, autres	45.73.12↔	Hémi-colectomie droite, par laparoscopie
43.81↔	Gastrectomie partielle, avec transposition jéjunale	45.74.11↔	Résection du côlon transverse, par chirurgie ouverte
43.89.00↔	Autre gastrectomie partielle, SAP	45.74.12↔	Résection du côlon transverse, par laparoscopie
43.89.09↔	Autre gastrectomie partielle, autre	45.75.11↔	Hémi-colectomie gauche, par chirurgie ouverte
43.89.10↔	Résection segmentaire de l'estomac	45.75.12↔	Hémi-colectomie gauche, par laparoscopie
43.89.20↔	Dérivation bilio-pancréatique de l'estomac selon Scopinaro, technique à ciel ouvert	45.75.21↔	Hémi-colectomie gauche avec sigmoïdectomie, par chirurgie ouverte
43.89.21↔	Dérivation bilio-pancréatique de l'estomac selon Scopinaro, par laparoscopie	45.75.22↔	Hémi-colectomie gauche avec sigmoïdectomie, par laparoscopie
43.89.30↔	Dérivation bilio-pancréatique de l'estomac avec switch duodénal [BPD-DS], chirurgicale ouverte	45.76.00↔	Sigmoïdectomie, SAP
		45.76.09↔	Sigmoïdectomie, autre
		45.76.11↔	Sigmoïdectomie, par chirurgie ouverte
		45.76.21↔	Sigmoïdectomie, par laparoscopie
		45.77.11↔	Hémi-colectomie droite étendue, par chirurgie ouverte
		45.77.12↔	Hémi-colectomie droite étendue, par laparoscopie

45.77.21↔	Hémi-colectomie gauche étendue, par chirurgie ouverte	48.59↔	Résection du rectum sans conservation du sphincter, autre
45.77.22↔	Hémi-colectomie gauche étendue, par laparoscopie	48.65↔	Résection du rectum selon Duhamel
45.78.11↔	Résection segmentaire, par chirurgie ouverte	48.66.00↔	Résection du rectum avec conservation du sphincter, SAP
45.78.12↔	Résection segmentaire, par laparoscopie	48.66.09↔	Résection du rectum avec conservation du sphincter, autre
45.78.21↔	Résection segmentaire multiple, par chirurgie ouverte	48.66.11↔	Résection en manchette et résection tubulaire du rectum, avec anastomose, par chirurgie ouverte
45.78.22↔	Résection segmentaire multiple, par laparoscopie	48.66.12↔	Résection en manchette et résection tubulaire du rectum, avec entérostomie et fermeture du bout distal, par chirurgie ouverte
45.79↔	Autre excision partielle du gros intestin	48.66.13↔	Résection en manchette et résection tubulaire du rectum, avec anastomose, par laparoscopie
45.80↔	Colectomie totale; SAP	48.66.14↔	Résection en manchette et résection tubulaire du rectum, avec entérostomie et fermeture du bout distal, par laparoscopie
45.81.11↔	Colectomie, par chirurgie ouverte	48.66.15↔	Résection en manchette et résection tubulaire du rectum, transanale
45.81.12↔	Colectomie, par laparoscopie	48.66.21↔	Résection antérieure du rectum, avec anastomose, par chirurgie ouverte
45.82.11↔	Proctocolectomie, par chirurgie ouverte	48.66.22↔	Résection antérieure du rectum, avec entérostomie et fermeture du bout distal, par chirurgie ouverte
45.82.12↔	Proctocolectomie, par laparoscopie	48.66.23↔	Résection antérieure du rectum, avec anastomose, par laparoscopie
45.89↔	Colectomie totale, autre	48.66.24↔	Résection antérieure du rectum, avec entérostomie et fermeture du bout distal, par laparoscopie
45.90↔	Anastomose intestinale, SAP	48.66.25↔	Résection antérieure du rectum, transanale
45.91↔	Anastomose entre intestin grêle et intestin grêle	48.66.31↔	Résection antérieure profonde du rectum, avec anastomose, par chirurgie ouverte
45.92.11↔	Anastomose entre l'intestin grêle et le rectum avec formation d'un réservoir (pouch)	48.66.32↔	Résection antérieure profonde du rectum, avec entérostomie et fermeture du bout distal, par chirurgie ouverte
45.92.12↔	Anastomose entre l'intestin grêle et le rectum avec formation d'un réservoir (pouch)	48.66.33↔	Résection antérieure profonde du rectum, avec anastomose, par laparoscopie
45.93↔	Anastomose entre intestin grêle et gros intestin	48.66.34↔	Résection antérieure profonde du rectum, avec entérostomie et fermeture du bout distal, par laparoscopie
45.94↔	Anastomose entre gros intestin et gros intestin	48.66.35↔	Résection antérieure profonde du rectum, avec anastomose, transanale
45.95.11↔	Anastomose entre l'intestin grêle et l'anus avec formation d'un réservoir	48.69↔	Autre résection du rectum
45.95.12↔	Anastomose entre l'intestin grêle et l'anus sans formation de réservoir	48.74↔	Rectorectostomie
45.95.21↔	Anastomose entre le côlon et l'anus	49.74↔	Transposition du muscle droit interne (muscle gracile) de la cuisse pour incontinence anale
45.96↔	Anastomose entre le côlon et le rectum		
45.97.11↔	Création d'une anastomose basse sur l'intestin grêle, par chirurgie ouverte		
45.97.12↔	Création d'une anastomose basse sur l'intestin grêle, par laparoscopie		
45.98.13↔	Revision d'une anastomose à l'anus		
45.99↔	Anastomose intestinale, autre		
48.1↔	Rectostomie		
48.41↔	Résection sous-muqueuse du rectum (opération de Soave)		
48.49↔	Autre résection du rectum avec abaissement du côlon		
48.50↔	Résection du rectum sans conservation du sphincter, SAP		
48.51↔	Résection abdomino-périnéale du rectum		
48.53↔	Résection abdomino-sacrée, sacro-périnéale et périnéale du rectum		

ADR G35**Traitement sous vide complexe pour maladies et troubles des organes digestifs ou diagnostic complexe avec intervention complexe**

Procédure dans le tableau G35-2 et procédure dans le tableau G35-3 et Procédures opératoires particulières en quatre temps ou diagnostic dans le tableau G35-1 et Procédures opératoires particulières en quatre temps

DRG G35Z**Traitement sous vide complexe pour maladies et troubles des organes digestifs ou diagnostic complexe avec intervention complexe****diagnostic G35-1**

K22.3	Perforation de l'œsophage	K57.20	Diverticulose du côlon avec perforation et abcès, sans indication de saignement
K25.1	Ulcère de l'estomac: Aigu avec perforation	K57.21	Diverticulose du colon avec perforation, abcès et saignement
K25.2	Ulcère de l'estomac: Aigu avec hémorragie et perforation	K57.22	Diverticulite du côlon avec perforation et abcès, sans indication de saignement
K26.1	Ulcère du duodénum: Aigu avec perforation	K57.23	Diverticulite du colon avec perforation, abcès et saignement
K26.2	Ulcère du duodénum: Aigu avec hémorragie et perforation	K57.40	Diverticulose du grêle et du colon avec perforation et abcès, sans indication de saignement
K28.1	Ulcère gastro-jéjunal: Aigu avec perforation	K57.41	Diverticulose de l'intestin grêle et du côlon avec perforation, abcès et saignement
K28.2	Ulcère gastro-jéjunal: Aigu avec hémorragie et perforation	K57.42	Diverticulite de l'intestin grêle et du côlon avec perforation et abcès sans indication de saignement
K31.6	Fistule de l'estomac et du duodénum	K57.43	Diverticulite de l'intestin grêle et du côlon avec perforation, abcès et saignement
K56.0	Iléus paralytique	K63.1	Perforation de l'intestin (non traumatique)
K57.00	Diverticulose de l'intestin grêle avec perforation et abcès, sans indication de saignement	K63.2	Fistule de l'intestin
K57.01	Diverticulose de l'intestin grêle avec perforation, abcès et saignement	K65.0	Péritonite aiguë
K57.02	Diverticulite de l'intestin grêle avec perforation et abcès, sans indication de saignement		
K57.03	Diverticulite de l'intestin grêle avec perforation, abcès et saignement		

K65.8	Autres péritonites	K85.81	Autres pancréatites aiguës: Avec complication d'organe - organique
K72.0	Insuffisance hépatique aiguë et subaiguë	K91.3	Occlusion intestinale post-opératoire, non classée ailleurs
K83.2	Perforation des voies biliaires	K91.80	Inflammation généralisée des muqueuses par immunodéficience
K85.01	Pancréatite aiguë idiopathique: Avec complication d'organe - organique	N82.0	Fistule vésico-vaginale
K85.11	Pancréatite aiguë d'origine biliaire: Avec complication d'organe - organique	N82.2	Fistule du vagin à l'intestin grêle
K85.21	Pancréatite aiguë alcoolique: Avec complication d'organe - organique	N82.3	Fistule du vagin au côlon
K85.31	Pancréatite aiguë médicamenteuse: Avec complication d'organe - organique	N82.4	Autres fistules intestino-génitales chez la femme

procédure G35-2

93.57.12†↔ Thérapie par pression négative continue, durée 8 jours et plus

procédure G35-3

86.88.i1↔	Pose ou remplacement chirurgical de système de thérapie par pression négative avec anesthésie régionale ou générale, à portée profonde, aux os et articulations des extrémités	86.88.i4↔	Pose ou remplacement chirurgical de système de thérapie par pression négative avec anesthésie régionale ou générale, endorectale
86.88.i2↔	Pose ou remplacement chirurgical de système de thérapie par pression négative avec anesthésie régionale ou générale, à portée profonde, au thorax, au médiastin et au sternum	86.88.i5↔	Pose ou remplacement chirurgical de système de thérapie par pression négative avec anesthésie régionale ou générale, au tissu cutané et sous-cutané
86.88.i3↔	Pose ou remplacement chirurgical de système de thérapie par pression négative avec anesthésie régionale ou générale, à l'abdomen ouvert	86.88.i6↔	Pose ou remplacement de système de thérapie par pression négative avec anesthésie régionale ou générale, autre site

ADRG G37**Intervention multiviscérale pour maladies et troubles des organes digestifs ou traitement complexe de soins intensifs > 196 / 360 points**

Intervention multiviscérale pour maladies et troubles des organes digestifs ou au moins un(e) procédure dans le tableau G37-1

DRG G37Z**Intervention multiviscérale pour maladies et troubles des organes digestifs ou traitement complexe de soins intensifs > 196 / 360 points****procédure G37-1**

99.b7.14†↔	Traitement complexe de médecine intensive, 361 à 552 points de dépense	99.b7.1k†↔	Traitement complexe de médecine intensive, 9201 à 11040 points de dépense
99.b7.15†↔	Traitement complexe de médecine intensive, 553 à 828 points de dépense	99.b7.1l†↔	Traitement complexe de médecine intensive, 11041 à 13800 points de dépense
99.b7.16†↔	Traitement complexe de médecine intensive, 829 à 1104 points de dépense	99.b7.1m†↔	Traitement complexe de médecine intensive, 13801 à 16560 points de dépense
99.b7.17†↔	Traitement complexe de médecine intensive, 1105 à 1380 points de dépense	99.b7.1n†↔	Traitement complexe de médecine intensive, 16561 à 19320 points de dépense
99.b7.18†↔	Traitement complexe de médecine intensive, 1381 à 1656 points de dépense	99.b7.1o†↔	Traitement complexe de médecine intensive, 19321 points de dépense et plus
99.b7.1a†↔	Traitement complexe de médecine intensive, 1657 à 1932 points de dépense	99.b7.21†↔	Traitement complexe de médecine intensive chez l'enfant (procédure de base), 197 à 392 points de dépense
99.b7.1b†↔	Traitement complexe de médecine intensive, 1933 à 2208 points de dépense	99.b7.22†↔	Traitement complexe de médecine intensive chez l'enfant (procédure de base), 393 à 588 points de dépense
99.b7.1c†↔	Traitement complexe de médecine intensive, 2209 à 2484 points de dépense	99.b7.23†↔	Traitement complexe de médecine intensive chez l'enfant (procédure de base), 589 à 784 points de dépense
99.b7.1d†↔	Traitement complexe de médecine intensive, 2485 à 2760 points de dépense	99.b7.24†↔	Traitement complexe de médecine intensive chez l'enfant (procédure de base), 785 à 980 points de dépense
99.b7.1e†↔	Traitement complexe de médecine intensive, 2761 à 3220 points de dépense	99.b7.25†↔	Traitement complexe de médecine intensive chez l'enfant (procédure de base), 981 à 1176 points de dépense
99.b7.1f†↔	Traitement complexe de médecine intensive, 3221 à 3680 points de dépense	99.b7.26†↔	Traitement complexe de médecine intensive chez l'enfant (procédure de base), 1177 à 1470 points de dépense
99.b7.1g†↔	Traitement complexe de médecine intensive, 3681 à 4600 points de dépense	99.b7.27†↔	Traitement complexe de médecine intensive chez l'enfant (procédure de base), 1471 à 1764 points de dépense
99.b7.1h†↔	Traitement complexe de médecine intensive, 4601 à 5520 points de dépense	99.b7.28†↔	Traitement complexe de médecine intensive chez l'enfant (procédure de base), 1765 à 2058 points de dépense
99.b7.1i†↔	Traitement complexe de médecine intensive, 5521 à 7360 points de dépense	99.b7.2a†↔	Traitement complexe de médecine intensive chez l'enfant (procédure de base), 2059 à 2352 points de dépense
99.b7.1j†↔	Traitement complexe de médecine intensive, 7361 à 9200 points de dépense	99.b7.2b†↔	Traitement complexe de médecine intensive chez l'enfant (procédure de base), 2353 à 2646 points de dépense

99.b7.2c†↔	Traitement complexe de médecine intensive chez l'enfant (procédure de base), 2647 à 2940 points de dépense	99.b7.2j†↔	Traitement complexe de médecine intensive chez l'enfant (procédure de base), 6861 à 7840 points de dépense
99.b7.2d†↔	Traitement complexe de médecine intensive chez l'enfant (procédure de base), 2941 à 3430 points de dépense	99.b7.2k†↔	Traitement complexe de médecine intensive chez l'enfant (procédure de base), 7841 à 9800 points de dépense
99.b7.2e†↔	Traitement complexe de médecine intensive chez l'enfant (procédure de base), 3431 à 3920 points de dépense	99.b7.2l†↔	Traitement complexe de médecine intensive chez l'enfant (procédure de base), 9801 à 11760 points de dépense
99.b7.2f†↔	Traitement complexe de médecine intensive chez l'enfant (procédure de base), 3921 à 4410 points de dépense	99.b7.2m†↔	Traitement complexe de médecine intensive chez l'enfant (procédure de base), 11761 à 13720 points de dépense
99.b7.2g†↔	Traitement complexe de médecine intensive chez l'enfant (procédure de base), 4411 à 4900 points de dépense	99.b7.2n†↔	Traitement complexe de médecine intensive chez l'enfant (procédure de base), 13721 à 16660 points de dépense
99.b7.2h†↔	Traitement complexe de médecine intensive chez l'enfant (procédure de base), 4901 à 5880 points de dépense	99.b7.2o†↔	Traitement complexe de médecine intensive chez l'enfant (procédure de base), 16661 à 19600 points de dépense
99.b7.2i†↔	Traitement complexe de médecine intensive chez l'enfant (procédure de base), 5881 à 6860 points de dépense	99.b7.2p†↔	Traitement complexe de médecine intensive chez l'enfant (procédure de base), 19601 points de dépense et plus

ADRG G38**Procédures de complication ou traitement complexe de soins intensifs > 196 / 360 points, avec intervention opératoire particulière pour maladies et troubles des organes digestifs**

(Procédures de complications ou au moins un(e) procédure dans le tableau G38-1) et (définition du DRG (G02A ou définition du DRG (G02B ou définition du DRG (G02C ou définition du DRG (G33Z ou définition du DRG (G16A ou définition du DRG (G03A ou définition du DRG (G16B ou définition du DRG (G17Z ou définition du DRG (G19A ou définition du DRG (G10A ou définition du DRG (G10B ou définition du DRG (G03B ou définition du DRG (G18A ou définition du DRG (G04A ou définition du DRG (G04B)

DRG G38Z**Procédures de complication ou traitement complexe de soins intensifs > 196 / 360 points, avec intervention opératoire particulière pour maladies et troubles des organes digestifs****procédure G38-1**

99.b7.14†↔	Traitement complexe de médecine intensive, 361 à 552 points de dépense	99.b7.1o†↔	Traitement complexe de médecine intensive, 19321 points de dépense et plus
99.b7.15†↔	Traitement complexe de médecine intensive, 553 à 828 points de dépense	99.b7.21†↔	Traitement complexe de médecine intensive chez l'enfant (procédure de base), 197 à 392 points de dépense
99.b7.16†↔	Traitement complexe de médecine intensive, 829 à 1104 points de dépense	99.b7.22†↔	Traitement complexe de médecine intensive chez l'enfant (procédure de base), 393 à 588 points de dépense
99.b7.17†↔	Traitement complexe de médecine intensive, 1105 à 1380 points de dépense	99.b7.23†↔	Traitement complexe de médecine intensive chez l'enfant (procédure de base), 589 à 784 points de dépense
99.b7.18†↔	Traitement complexe de médecine intensive, 1381 à 1656 points de dépense	99.b7.24†↔	Traitement complexe de médecine intensive chez l'enfant (procédure de base), 785 à 980 points de dépense
99.b7.1a†↔	Traitement complexe de médecine intensive, 1657 à 1932 points de dépense	99.b7.25†↔	Traitement complexe de médecine intensive chez l'enfant (procédure de base), 981 à 1176 points de dépense
99.b7.1b†↔	Traitement complexe de médecine intensive, 1933 à 2208 points de dépense	99.b7.26†↔	Traitement complexe de médecine intensive chez l'enfant (procédure de base), 1177 à 1470 points de dépense
99.b7.1c†↔	Traitement complexe de médecine intensive, 2209 à 2484 points de dépense	99.b7.27†↔	Traitement complexe de médecine intensive chez l'enfant (procédure de base), 1471 à 1764 points de dépense
99.b7.1d†↔	Traitement complexe de médecine intensive, 2485 à 2760 points de dépense	99.b7.28†↔	Traitement complexe de médecine intensive chez l'enfant (procédure de base), 1765 à 2058 points de dépense
99.b7.1e†↔	Traitement complexe de médecine intensive, 2761 à 3220 points de dépense	99.b7.2a†↔	Traitement complexe de médecine intensive chez l'enfant (procédure de base), 2059 à 2352 points de dépense
99.b7.1f†↔	Traitement complexe de médecine intensive, 3221 à 3680 points de dépense	99.b7.2b†↔	Traitement complexe de médecine intensive chez l'enfant (procédure de base), 2353 à 2646 points de dépense
99.b7.1g†↔	Traitement complexe de médecine intensive, 3681 à 4600 points de dépense	99.b7.2c†↔	Traitement complexe de médecine intensive chez l'enfant (procédure de base), 2647 à 2940 points de dépense
99.b7.1h†↔	Traitement complexe de médecine intensive, 4601 à 5520 points de dépense	99.b7.2d†↔	Traitement complexe de médecine intensive chez l'enfant (procédure de base), 2941 à 3430 points de dépense
99.b7.1i†↔	Traitement complexe de médecine intensive, 5521 à 7360 points de dépense	99.b7.2e†↔	Traitement complexe de médecine intensive chez l'enfant (procédure de base), 3431 à 3920 points de dépense
99.b7.1j†↔	Traitement complexe de médecine intensive, 7361 à 9200 points de dépense	99.b7.2f†↔	Traitement complexe de médecine intensive chez l'enfant (procédure de base), 3921 à 4410 points de dépense
99.b7.1k†↔	Traitement complexe de médecine intensive, 9201 à 11040 points de dépense	99.b7.2g†↔	Traitement complexe de médecine intensive chez l'enfant (procédure de base), 4411 à 4900 points de dépense
99.b7.1l†↔	Traitement complexe de médecine intensive, 11041 à 13800 points de dépense	99.b7.2h†↔	Traitement complexe de médecine intensive chez l'enfant (procédure de base), 4901 à 5880 points de dépense
99.b7.1m†↔	Traitement complexe de médecine intensive, 13801 à 16560 points de dépense	99.b7.2i†↔	Traitement complexe de médecine intensive chez l'enfant (procédure de base), 5881 à 6860 points de dépense
99.b7.1n†↔	Traitement complexe de médecine intensive, 16561 à 19320 points de dépense	99.b7.2j†↔	Traitement complexe de médecine intensive chez l'enfant (procédure de base), 6861 à 7840 points de dépense

99.b7.2k†↔ Traitement complexe de médecine intensive chez l'enfant (procédure de base), 7841 à 9800 points de dépense
 99.b7.2l†↔ Traitement complexe de médecine intensive chez l'enfant (procédure de base), 9801 à 11760 points de dépense
 99.b7.2m†↔ Traitement complexe de médecine intensive chez l'enfant (procédure de base), 11761 à 13720 points de dépense

99.b7.2n†↔ Traitement complexe de médecine intensive chez l'enfant (procédure de base), 13721 à 16660 points de dépense
 99.b7.2o†↔ Traitement complexe de médecine intensive chez l'enfant (procédure de base), 16661 à 19600 points de dépense
 99.b7.2p†↔ Traitement complexe de médecine intensive chez l'enfant (procédure de base), 19601 points de dépense et plus

DRG G40**Procédure de complication avec intervention endoscopique particulière pour maladies graves des organes digestifs**

Procédures de complications et (définition du DRG (G46A ou définition du DRG (G48A ou définition du DRG (G47Z)

DRG G40Z**Procédure de complication avec intervention endoscopique particulière pour maladies graves des organes digestifs****DRG G46****Gastroscoie pour affections sévères des organes digestifs ou gastroscoie pour affections sans gravité des organes digestifs, avec CC extrêmement sévères ou sévères, âge < 15 ans**

Diagnostic principal dans le tableau G46-1 et (procédure dans le tableau G46-4 et PCCL > 2 ou procédure dans le tableau G46-5) et (PCCL > 3 ou Procédures de complications ou Âge < 15 années ou procédure dans le tableau G46-5 ou procédure dans le tableau G46-6 et PCCL > 2) ou diagnostic principal dans le tableau G46-2 et au moins un(e) procédure dans le tableau G46-7 et PCCL > 2 et Âge < 15 années ou diagnostic principal dans le tableau G46-3 et procédure dans le tableau G46-8

DRG G46A**Autre type de gastroscoie pour affections sévères des organes digestifs associée à des procédures de complication ou des CC extrêmement sévères ou associée à des CC extrêmement sévères ou sévères ou une intervention à complications chez l'enfant**

Diagnostic principal dans le tableau G46-1 et (procédure dans le tableau G46-5 et PCCL > 3 ou Procédures de complications) ou diagnostic principal dans le tableau G46-1 et (au moins un(e) procédure dans le tableau G46-9 et PCCL > 3 ou procédure dans le tableau G46-5 et (procédure dans le tableau G46-10 ou PCCL > 2)) et Âge < 15 années

DRG G46B**Autre type de gastroscoie pour affections sévères des organes digestifs associée à des CC extrêmement sévères ou sévères ou à une intervention à complications ou associée à des CC sévères chez l'enfant**

Diagnostic principal dans le tableau G46-1 et (au moins un(e) procédure dans le tableau G46-9 et PCCL > 3 ou procédure dans le tableau G46-5 et (procédure dans le tableau G46-10 ou PCCL > 2) ou Âge < 15 années)

DRG G46C**Autre type de gastroscoie sans gastroscoie peu complexe pour affections sévères des organes digestifs associée à des CC sévères ou pour affections sans gravité des organes digestifs, associée à des CC extrêmement sévères ou sévères chez l'enfant****diagnostic principal G46-1**

C15.0	Tumeur maligne: Œsophage cervical	C16.9	Tumeur maligne: Estomac, sans précision
C15.1	Tumeur maligne: Œsophage thoracique	C17.0	Tumeur maligne: Duodénum
C15.2	Tumeur maligne: Œsophage abdominal	C17.1	Tumeur maligne: Jéjunum
C15.3	Tumeur maligne: Tiers supérieur de l'œsophage	C17.2	Tumeur maligne: Iléon
C15.4	Tumeur maligne: Tiers moyen de l'œsophage	C17.3	Tumeur maligne: Diverticule de Meckel
C15.5	Tumeur maligne: Tiers inférieur de l'œsophage	C17.8	Tumeur maligne: Lésion à localisations contiguës de l'intestin grêle
C15.8	Tumeur maligne: Lésion à localisations contiguës de l'œsophage	C17.9	Tumeur maligne: Intestin grêle, sans précision
C15.9	Tumeur maligne: Œsophage, sans précision	C18.0	Tumeur maligne: Cæcum
C16.0	Tumeur maligne: Cardia	C18.1	Tumeur maligne: Appendice
C16.1	Tumeur maligne: Fundus	C18.2	Tumeur maligne: Côlon ascendant
C16.2	Tumeur maligne: Corps de l'estomac	C18.3	Tumeur maligne: Angle droit du côlon [hepatica]
C16.3	Tumeur maligne: Antre pylorique	C18.4	Tumeur maligne: Côlon transverse
C16.4	Tumeur maligne: Pylore	C18.5	Tumeur maligne: Angle gauche du côlon [splénique]
C16.5	Tumeur maligne: Petite courbure de l'estomac, sans précision	C18.6	Tumeur maligne: Côlon descendant
C16.6	Tumeur maligne: Grande courbure de l'estomac, sans précision	C18.7	Tumeur maligne: Côlon sigmoïde
C16.8	Tumeur maligne: Lésion à localisations contiguës de l'estomac	C18.8	Tumeur maligne: Lésion à localisations contiguës du côlon

C18.9	Tumeur maligne: Côlon, sans précision	K27.5	Ulcère digestif, de siège non précisé: Chronique ou non précisé, avec perforation
C19	Tumeur maligne de la jonction recto-sigmoïdienne	K27.6	Ulcère digestif, de siège non précisé: Chronique ou non précisé, avec hémorragie et perforation
C20	Tumeur maligne du rectum	K27.7	Ulcère digestif, de siège non précisé: Chronique sans hémorragie ni perforation
C21.0	Tumeur maligne: Anus, sans précision	K27.9	Ulcère digestif, de siège non précisé: Non précisé comme étant aigu ou chronique, sans hémorragie ni perforation
C21.1	Tumeur maligne: Canal anal	K28.0	Ulcère gastro-jéjunal: Aigu avec hémorragie
C21.2	Tumeur maligne: Zone cloacale	K28.1	Ulcère gastro-jéjunal: Aigu avec perforation
C21.8	Tumeur maligne: Lésion à localisations contiguës du rectum, de l'anus et du canal anal	K28.2	Ulcère gastro-jéjunal: Aigu avec hémorragie et perforation
C26.0	Tumeur maligne: Tractus intestinal, partie non précisée	K28.3	Ulcère gastro-jéjunal: Aigu sans hémorragie ni perforation
C26.8	Tumeur maligne: Lésion à localisations contiguës de l'appareil digestif	K28.4	Ulcère gastro-jéjunal: Chronique ou non précisé, avec hémorragie
C26.9	Tumeur maligne: Sièges mal définis de l'appareil digestif	K28.5	Ulcère gastro-jéjunal: Chronique ou non précisé, avec perforation
C45.1	Mésothéliome du péritoine	K28.6	Ulcère gastro-jéjunal: Chronique ou non précisé, avec hémorragie et perforation
C48.1	Tumeur maligne: Parties précisées du péritoine	K28.7	Ulcère gastro-jéjunal: Chronique sans hémorragie ni perforation
C48.2	Tumeur maligne: Péritoine, sans précision	K28.9	Ulcère gastro-jéjunal: Non précisé comme étant aigu ou chronique, sans hémorragie ni perforation
C48.8	Tumeur maligne: Lésion à localisations contiguës du rétropéritoine et du péritoine	K29.0	Gastrite hémorragique aiguë
C76.2	Tumeur maligne: Abdomen	K31.1	Sténose pylorique hypertrophique de l'adulte
C78.4	Tumeur maligne secondaire de l'intestin grêle	K31.5	Obstruction du duodénum
C78.5	Tumeur maligne secondaire du gros intestin et du rectum	K31.82	Angiodysplasie de l'estomac ou du duodénum avec saignement
C78.6	Tumeur maligne secondaire du rétropéritoine et du péritoine	K50.0	Maladie de Crohn de l'intestin grêle
C78.8	Tumeur maligne secondaire des organes digestifs, autres et non précisés	K50.1	Maladie de Crohn du gros intestin
D00.1	Carcinoma in situ: Œsophage	K50.80	Maladie de Crohn gastrique
D00.2	Carcinoma in situ: Estomac	K50.81	Maladie de Crohn de l'oesophage
D01.0	Carcinoma in situ: Côlon	K50.82	Maladie de Crohn de l'oesophage et du tractus gastro-intestinal sur plusieurs segments
D01.1	Carcinoma in situ: Jonction recto-sigmoïdienne	K50.88	Autres formes de la maladie de Crohn
D01.2	Carcinoma in situ: Rectum	K50.9	Maladie de Crohn, sans précision
D01.3	Carcinoma in situ: Anus et canal anal	K51.0	Pancolite ulcéreuse (chronique)
D01.4	Carcinoma in situ: Parties de l'intestin, autres et non précisées	K51.2	Rectite ulcéreuse (chronique)
D01.7	Carcinoma in situ: Autres organes digestifs précisés	K51.3	Recto-sigmoïdite ulcéreuse (chronique)
D01.9	Carcinoma in situ: Organe digestif, sans précision	K51.4	Polypes inflammatoires du côlon
E16.4	Sécrétion anormale de gastrine	K51.5	Colite latérale gauche
E84.1	Fibrose kystique avec manifestations intestinales	K51.8	Autres recto-colites hémorragiques
I85.0	Varices œsophagiennes hémorragiques	K51.9	Recto-colite hémorragique, sans précision
K22.1	Ulcère de l'œsophage	K55.22	Angiodysplasie du côlon: Avec saignement
K22.6	Syndrome de Mallory-Weiss	K56.0	Iléus paralytique
K25.0	Ulcère de l'estomac: Aigu avec hémorragie	K56.1	Invagination
K25.1	Ulcère de l'estomac: Aigu avec perforation	K56.2	Volvulus
K25.2	Ulcère de l'estomac: Aigu avec hémorragie et perforation	K56.3	Iléus biliaire
K25.3	Ulcère de l'estomac: Aigu sans hémorragie ni perforation	K56.4	Autres obstructions de l'intestin
K25.4	Ulcère de l'estomac: Chronique ou non précisé, avec hémorragie	K56.5	Adhérences de l'intestin [brides] avec occlusion
K25.5	Ulcère de l'estomac: Chronique ou non précisé, avec perforation	K56.6	Occlusions intestinales, autres et sans précision
K25.6	Ulcère de l'estomac: Chronique ou non précisé, avec hémorragie et perforation	K56.7	Iléus, sans précision
K25.7	Ulcère de l'estomac: Chronique sans hémorragie ni perforation	K57.01	Diverticulose de l'intestin grêle avec perforation, abcès et saignement
K25.9	Ulcère de l'estomac: Non précisé comme étant aigu ou chronique, sans hémorragie ni perforation	K57.03	Diverticulite de l'intestin grêle avec perforation, abcès et saignement
K26.0	Ulcère du duodénum: Aigu avec hémorragie	K57.11	Diverticulose de l'intestin grêle sans perforation ni abcès, avec saignement
K26.1	Ulcère du duodénum: Aigu avec perforation	K57.13	Diverticulite de l'intestin grêle sans perforation ni abcès, avec saignement
K26.2	Ulcère du duodénum: Aigu avec hémorragie et perforation	K57.21	Diverticulose du colon avec perforation, abcès et saignement
K26.3	Ulcère du duodénum: Aigu sans hémorragie ni perforation	K57.23	Diverticulite du colon avec perforation, abcès et saignement
K26.4	Ulcère du duodénum: Chronique ou non précisé, avec hémorragie	K57.31	Diverticulose du côlon sans perforation ni abcès, avec saignement
K26.5	Ulcère du duodénum: Chronique ou non précisé, avec perforation	K57.33	Diverticulite du côlon sans perforation ni abcès, avec saignement
K26.6	Ulcère du duodénum: Chronique ou non précisé, avec hémorragie et perforation	K57.41	Diverticulose de l'intestin grêle et du côlon avec perforation, abcès et saignement
K26.7	Ulcère du duodénum: Chronique sans hémorragie ni perforation	K57.43	Diverticulite de l'intestin grêle et du côlon avec perforation, abcès et saignement
K26.9	Ulcère du duodénum: Non précisé comme étant aigu ou chronique, sans hémorragie ni perforation	K57.51	Diverticulose du grêle et du colon sans perforation ni abcès, avec saignement
K27.0	Ulcère digestif, de siège non précisé: Aigu avec hémorragie	K57.53	Diverticulite de l'intestin grêle et du côlon sans perforation ni abcès, avec saignement
K27.1	Ulcère digestif, de siège non précisé: Aigu avec perforation		
K27.2	Ulcère digestif, de siège non précisé: Aigu avec hémorragie et perforation		
K27.3	Ulcère digestif, de siège non précisé: Aigu sans hémorragie ni perforation		
K27.4	Ulcère digestif, de siège non précisé: Chronique ou non précisé, avec hémorragie		

K57.81	Diverticulose de l'intestin, siège non précisé, avec perforation, abcès et saignement	K65.0	Péritonite aiguë
K57.83	Diverticulite de l'intestin, siège non précisé, avec perforation, abcès et saignement	K65.8	Autres péritonites
K57.91	Diverticulose de l'intestin, siège non précisé, sans perforation ni abcès, avec saignement	K65.9	Péritonite, sans précision
K57.93	Diverticulite de l'intestin, siège non précisé, sans perforation ni abcès, avec saignement	K92.0	Hématémèse
K62.5	Hémorragie de l'anus et du rectum	K92.1	Mélanose
		K92.2	Hémorragie gastro-intestinale, sans précision
		P76.2	Occlusion intestinale due à un lait épaissi
		Q43.0	Diverticule de Meckel

diagnostic principal G46-2

A00.0	A Vibrio cholerae 01, biovar cholerae	A54.6	Infection gonococcique de l'anus et du rectum
A00.1	A Vibrio cholerae 01, biovar El Tor	A56.3	Infection à Chlamydia de l'anus et du rectum
A00.9	Choléra, sans précision	B37.81	Œsophagite à Candida
A02.0	Entérite à Salmonella	B68.0	Infection à Taenia solium
A03.0	Shigellose à Shigella dysenteriae	B68.1	Infection à Taenia saginata
A03.1	Shigellose à Shigella flexneri	B68.9	Infection à Taenia, sans précision
A03.2	Shigellose à Shigella boydii	B69.8	Cysticercose, autres localisations
A03.3	Shigellose à Shigella sonnei	B69.9	Cysticercose, sans précision
A03.8	Autres shigelloses	B70.0	Diphyllobothriose
A03.9	Shigellose, sans précision	B70.1	Sparganose
A04.0	Infection entéropathogène à Escherichia coli	B71.0	Hyménolépiase
A04.1	Infection entérotoxigène à Escherichia coli	B71.1	Infection à Dipylidium
A04.2	Infection entéro-invasive à Escherichia coli	B71.8	Autres infections par cestodes, précisées
A04.3	Infection entéro-hémorragique à Escherichia coli	B71.9	Infection par cestodes, sans précision
A04.4	Autres infections intestinales à Escherichia coli	B76.0	Ankylostomose
A04.5	Entérite à Campylobacter	B76.1	Nécatorose
A04.6	Entérite à Yersinia enterocolitica	B76.8	Autres ankylostomiases
A04.70	Entérocolite à Clostridium difficile sans mégacolon, sans autres complications au niveau des organes	B76.9	Ankylostomiase, sans précision
A04.71	Entérocolite à Clostridium difficile sans mégacolon, avec d'autres complications au niveau des organes	B77.0	Ascariase avec complications intestinales
A04.72	Entérocolite à Clostridium difficile avec mégacolon, sans autres complications organiques	B77.8	Ascariase avec autres complications
A04.73	Entérocolite à Clostridium difficile avec mégacolon, avec d'autres complications organiques	B77.9	Ascariase, sans précision
A04.79	Entérocolite à Clostridium difficile, sans précision	B78.0	Anguillulose intestinale
A04.8	Autres infections intestinales bactériennes précisées	B78.1	Anguillulose cutanée
A04.9	Infection intestinale bactérienne, sans précision	B78.7	Anguillulose disséminée
A05.0	Intoxication alimentaire à staphylocoques	B78.9	Anguillulose, sans précision
A05.2	Intoxication alimentaire à Clostridium perfringens [Clostridium welchii]	B79	Infection à Trichuris trichiura
A05.3	Intoxication alimentaire à Vibrio parahaemolyticus	B80	Oxyurose
A05.4	Intoxication alimentaire à Bacillus cereus	B81.0	Anisakiase
A05.8	Autres intoxications bactériennes d'origine alimentaire précisées	B81.1	Capillariase intestinale
A05.9	Intoxication bactérienne d'origine alimentaire, sans précision	B81.2	Trichostrongylose
A06.0	Dysenterie ambienne aiguë	B81.3	Angiostrongyloïdose [angiostrongylose] intestinale
A06.1	Amibiase intestinale chronique	B81.8	Autres helminthiases intestinales précisées
A06.2	Colite ambienne non dysentérique	B82.0	Helminthiase intestinale, sans précision
A07.0	Balantidiose	B82.9	Parasitose intestinale, sans précision
A07.1	Giardiase [lambliaose]	D12.0	Tumeur bénigne: Cæcum
A07.2	Cryptosporidiose	D12.1	Tumeur bénigne: Appendice
A07.3	Infection à Isospora	D12.2	Tumeur bénigne: Côlon ascendant
A07.8	Autres maladies intestinales précisées, à protozoaires	D12.3	Tumeur bénigne: Côlon transverse
A07.9	Maladie intestinale à protozoaires, sans précision	D12.4	Tumeur bénigne: Côlon descendant
A08.0	Entérite à rotavirus	D12.5	Tumeur bénigne: Côlon sigmoïde
A08.1	Gastro-entéropathie aiguë à l'agent de Norwalk	D12.6	Tumeur bénigne: Côlon, sans précision
A08.2	Entérite à adénovirus	D12.7	Tumeur bénigne: Jonction recto-sigmoïdienne
A08.3	Autres entérites virales	D12.8	Tumeur bénigne: Rectum
A08.4	Infections intestinales virales, sans précision	D12.9	Tumeur bénigne: Anus et canal anal
A08.5	Autres infections intestinales précisées	D13.0	Tumeur bénigne: Œsophage
A09.0	Autres gastro-entérites et colites non précisées d'origine infectieuse	D13.1	Tumeur bénigne: Estomac
A09.9	Autres gastro-entérites et colites SAI d'origine non précisée	D13.2	Tumeur bénigne: Duodénum
A18.3	Tuberculose de l'intestin, du péritoine et des ganglions mésentériques	D13.3	Tumeur bénigne: Parties de l'intestin grêle, autres et non précisées
A21.3	Tularémie gastro-intestinale	D13.9	Tumeur bénigne: Sièges mal définis de l'appareil digestif
A22.2	Charbon gastro-intestinal	D17.5	Tumeur lipomateuse bénigne des organes intra-abdominaux
A42.1	Actinomyose abdominale	D18.04	Hémangiome: Système digestif
A51.1	Syphilis anale primaire	D19.1	Tumeur bénigne: Tissu mésothélial du péritoine
		D20.0	Tumeur bénigne: Rétropéritoine
		D20.1	Tumeur bénigne: Péritoine
		D37.1	Tumeurs à évolution imprévisible ou inconnue: Estomac
		D37.2	Tumeurs à évolution imprévisible ou inconnue: Intestin grêle
		D37.3	Tumeurs à évolution imprévisible ou inconnue: Appendice

D37.4	Tumeurs à évolution imprévisible ou inconnue: Côlon	K40.20	Hernie inguinale bilatérale, sans occlusion ni gangrène: Non précisée comme hernie récidivante
D37.5	Tumeurs à évolution imprévisible ou inconnue: Rectum		
D37.78	Tumeur de la cavité buccale et des organes digestifs à évolution imprévisible ou inconnue: Autres organes digestifs	K40.21	Hernie inguinale bilatérale, sans occlusion ni gangrène: Hernie récidivante
D37.9	Tumeurs à évolution imprévisible ou inconnue: Appareil digestif, sans précision	K40.30	Hernie inguinale, unilatérale ou sans précision, avec occlusion, sans gangrène: Non précisée comme hernie récidivante
D48.3	Tumeurs à évolution imprévisible ou inconnue: Rétropéritoine	K40.31	Hernie inguinale, unilatérale ou sans précision, avec occlusion, sans gangrène: Hernie récidivante
D48.4	Tumeurs à évolution imprévisible ou inconnue: Péritoine		
E73.0	Déficit congénital en lactase	K40.40	Hernie inguinale, unilatérale ou sans précision, avec gangrène: Non précisée comme hernie récidivante
E73.1	Déficit secondaire en lactase		
E73.8	Autres intolérances au lactose	K40.41	Hernie inguinale, unilatérale ou sans précision, avec gangrène: Hernie récidivante
E73.9	Intolérance au lactose, sans précision		
E74.1	Anomalies du métabolisme du fructose	K40.90	Hernie inguinale, unilatérale ou sans précision, sans occlusion ni gangrène: Non précisée comme hernie récidivante
E74.3	Autres anomalies de l'absorption intestinale des hydrates de carbone	K40.91	Hernie inguinale, unilatérale ou sans précision, sans occlusion ni gangrène: Hernie récidivante
I77.4	Syndrome de compression de l'artère cœliaque		
I85.9	Varices œsophagiennes, non hémorragiques	K41.0	Hernie crurale bilatérale, avec occlusion, sans gangrène
I88.0	Lymphadénite mésentérique non spécifique	K41.1	Hernie crurale bilatérale, avec gangrène
K20	Œsophagite	K41.2	Hernie crurale bilatérale, sans occlusion ni gangrène
K21.0	Reflux gastro-œsophagien avec œsophagite	K41.3	Hernie crurale, unilatérale ou sans précision, avec occlusion, sans gangrène
K21.9	Reflux gastro-œsophagien sans œsophagite		
K22.0	Achalasie du cardia	K41.4	Hernie crurale, unilatérale ou sans précision, avec gangrène
K22.2	Obstruction de l'œsophage	K41.9	Hernie crurale, unilatérale ou sans précision, sans occlusion ni gangrène
K22.3	Perforation de l'œsophage		
K22.4	Dyskinésie de l'œsophage	K42.0	Hernie ombilicale avec occlusion, sans gangrène
K22.5	Diverticule acquis de l'œsophage	K42.1	Hernie ombilicale, avec gangrène
K22.7	Endobrachyœsophage [œsophage de Barrett]	K42.9	Hernie ombilicale, sans occlusion ni gangrène
K22.8	Autres maladies précisées de l'œsophage	K43.0	Hernie incisionnelle avec occlusion, sans gangrène
K22.9	Maladie de l'œsophage, sans précision	K43.1	Hernie incisionnelle avec gangrène
K29.1	Autres gastrites aiguës	K43.2	Hernie incisionnelle sans occlusion ni gangrène
K29.2	Gastrite alcoolique	K43.3	Hernie parastomale avec occlusion, sans gangrène
K29.3	Gastrite chronique superficielle	K43.4	Hernie parastomale, avec gangrène
K29.4	Gastrite chronique atrophique	K43.5	Hernie parastomale, sans occlusion ni gangrène
K29.5	Gastrite chronique, sans précision	K43.60	Hernie épigastrique avec occlusion, sans gangrène
K29.6	Autres gastrites	K43.68	Autres hernies de la paroi abdominale antérieure avec occlusion, sans gangrène
K29.7	Gastrite, sans précision		
K29.8	Duodénite	K43.69	Hernies de la paroi abdominale antérieure non précisées avec occlusion, sans gangrène
K29.9	Gastro-duodénite, sans précision		
K30	Dyspepsie fonctionnelle	K43.70	Hernie épigastrique avec gangrène
K31.0	Dilatation aiguë de l'estomac	K43.78	Autres hernies de la paroi abdominale antérieure avec gangrène
K31.2	Estomac en sablier et sténose de l'estomac	K43.79	Hernies de la paroi abdominale antérieure non précisées avec gangrène
K31.3	Spasme du pylore, non classé ailleurs		
K31.4	Diverticule gastrique	K43.90	Hernie épigastrique sans occlusion ni gangrène
K31.6	Fistule de l'estomac et du duodénum	K43.98	Autres hernies de la paroi abdominale antérieure sans occlusion ni gangrène
K31.7	Polype de l'estomac et du duodénum		
K31.81	Angiodysplasie de l'estomac ou du duodénum sans indication de saignement	K43.99	Hernies de la paroi abdominale antérieure non précisées sans occlusion ni gangrène
K31.88	Autres affections précisées de l'estomac ou du duodénum	K44.0	Hernie diaphragmatique avec occlusion, sans gangrène
K31.9	Maladie de l'estomac et du duodénum, sans précision	K44.1	Hernie diaphragmatique, avec gangrène
K35.2	Appendicite aiguë avec péritonite généralisée	K44.9	Hernie diaphragmatique, sans occlusion ni gangrène
K35.30	Appendicite aiguë avec péritonite localisée sans perforation ni rupture	K45.0	Autres hernies abdominales de siège précisé, avec occlusion, sans gangrène
K35.31	Appendicite aiguë avec péritonite localisée avec perforation ou rupture	K45.1	Autres hernies abdominales précisées, avec gangrène
K35.32	Appendicite aiguë avec abcès péritonéal	K45.8	Autres hernies abdominales précisées, sans occlusion ni gangrène
K35.8	Appendicite aiguë, sans précision	K46.0	Hernie abdominale non précisée, avec occlusion, sans gangrène
K36	Autres formes d'appendicite		
K37	Appendicite, sans précision	K46.1	Hernie abdominale non précisée, avec gangrène
K38.0	Hyperplasie de l'appendice	K46.9	Hernie abdominale non précisée, sans occlusion ni gangrène
K38.1	Concrétions appendiculaires	K52.0	Gastro-entérite et colite dues à une irradiation
K38.2	Diverticule de l'appendice	K52.1	Gastro-entérite et colite toxiques
K38.3	Fistule de l'appendice	K52.2	Gastro-entérite et colite allergiques et alimentaires
K38.8	Autres maladies précisées de l'appendice	K52.30	Pancolite indéterminée
K38.9	Maladie de l'appendice, sans précision	K52.31	Colite indéterminée latérale gauche
K40.00	Hernie inguinale bilatérale, avec occlusion, sans gangrène: Non précisée comme hernie récidivante	K52.32	Colite indéterminée du côlon rectosigmoïde
K40.01	Hernie inguinale bilatérale, avec occlusion, sans gangrène: Hernie récidivante	K52.38	Autres colites indéterminées
K40.10	Hernie inguinale bilatérale, avec gangrène: Non précisée comme hernie récidivante	K52.8	Autres gastro-entérites et colites non infectieuses précisées
K40.11	Hernie inguinale bilatérale, avec gangrène: Hernie récidivante	K52.9	Gastro-entérite et colite non infectieuses, sans précision
		K55.0	Troubles vasculaires aigus de l'intestin
		K55.1	Troubles vasculaires chroniques de l'intestin
		K55.21	Angiodysplasie du côlon: Sans indication de saignement

K55.81	Angiodysplasie de l'intestin grêle sans indication de saignement	K63.8	Autres maladies précisées de l'intestin
K55.82	Angiodysplasie de l'intestin grêle avec saignement	K63.9	Maladie de l'intestin, sans précision
K55.88	Autres troubles vasculaires de l'intestin	K64.0	Hémorroïdes du premier degré
K55.9	Trouble vasculaire de l'intestin, sans précision	K64.1	Hémorroïdes du deuxième degré
K57.00	Diverticulose de l'intestin grêle avec perforation et abcès, sans indication de saignement	K64.2	Hémorroïdes du troisième degré
K57.02	Diverticulite de l'intestin grêle avec perforation et abcès, sans indication de saignement	K64.3	Hémorroïdes du quatrième degré
K57.10	Diverticulose de l'intestin grêle sans perforation, abcès ou indication de saignement	K64.4	Cicatrices hémorroïdaires cutanées résiduelles
K57.12	Diverticulite de l'intestin grêle sans perforation, abcès ou indication de saignement	K64.5	Thrombose veineuse périanale
K57.20	Diverticulose du côlon avec perforation et abcès, sans indication de saignement	K64.8	Autres hémorroïdes
K57.22	Diverticulite de l'intestin grêle avec perforation et abcès, sans indication de saignement	K64.9	Hémorroïdes, sans autre précision
K57.30	Diverticulose du côlon sans perforation ni abcès, sans indication de saignement	K66.0	Adhérences péritonéales
K57.32	Diverticulite de l'intestin grêle sans perforation ni abcès, sans indication de saignement	K66.1	Hémopéritoine
K57.40	Diverticulose du grêle et du colon avec perforation et abcès, sans indication de saignement	K66.8	Autres maladies précisées du péritoine
K57.42	Diverticulite de l'intestin grêle et du côlon avec perforation et abcès sans indication de saignement	K66.9	Maladie du péritoine, sans précision
K57.50	Diverticulose de l'intestin grêle et du côlon sans perforation ni abcès, sans indication de saignement	K90.0	Maladie cœliaque
K57.52	Diverticulite de l'intestin grêle et du côlon sans perforation ni abcès, sans indication de saignement	K90.1	Sprue tropicale
K57.80	Diverticulose de l'intestin, siège non précisé, avec perforation et abcès, sans indication de saignement	K90.2	Syndrome de l'anse borgne, non classé ailleurs
K57.82	Diverticulite de l'intestin, siège non précisé, avec perforation et abcès, sans indication de saignement	K90.3	Stéatorrhée pancréatique
K57.90	Diverticulose de l'intestin, siège non précisé, sans perforation ni abcès, sans indication de saignement	K90.4	Malabsorption due à une intolérance, non classée ailleurs
K57.92	Diverticulite de l'intestin, siège non précisé, sans perforation ni abcès, sans indication de saignement	K90.8	Autres malabsorptions intestinales
K58.0	Syndrome de l'intestin irritable, avec diarrhée	K90.9	Malabsorption intestinale, sans précision
K58.9	Syndrome de l'intestin irritable, sans diarrhée	K91.0	Vomissements consécutifs à une intervention gastro-intestinale
K59.0	Constipation	K91.1	Syndromes consécutifs à une intervention gastrique
K59.1	Diarrhée fonctionnelle	K91.2	Malabsorption post-chirurgicale, non classée ailleurs
K59.2	Intestin neurogène, non classé ailleurs	K91.3	Occlusion intestinale post-opératoire, non classée ailleurs
K59.3	Mégacôlon, non classé ailleurs	K91.4	Mauvais résultats fonctionnels d'une colostomie et d'une entérostomie
K59.4	Spasme de l'anus	K91.80	Inflammation généralisée des muqueuses par immunodéficience
K59.8	Autres troubles fonctionnels précisés de l'intestin	K91.81	Insuffisances d'anastomoses et sutures après opérations de la vésicule et des voies biliaires
K59.9	Trouble fonctionnel de l'intestin, sans précision	K91.82	Insuffisances d'anastomoses et sutures après opérations du pancréas
K60.0	Fissure anale aiguë	K91.83	Insuffisances d'anastomoses et sutures après opérations d'autres organes du système digestif
K60.1	Fissure anale chronique	K91.88	Autres atteintes de l'appareil digestif après un acte à visée thérapeutique, non classées ailleurs
K60.2	Fissure anale, sans précision	K91.9	Atteinte de l'appareil digestif après un acte à visée diagnostique et thérapeutique, sans précision
K60.3	Fistule anale	K92.8	Autres maladies précisées du système digestif
K60.4	Fistule rectale	K92.9	Maladie du système digestif, sans précision
K60.5	Fistule ano-rectale	N80.5	Endométriose de l'intestin
K61.0	Abcès anal	N82.2	Fistule du vagin à l'intestin grêle
K61.1	Abcès rectal	N82.3	Fistule du vagin au côlon
K61.2	Abcès ano-rectal	N82.4	Autres fistules intestino-génitales chez la femme
K61.3	Abcès ischio-rectal	P76.1	Iléus transitoire du nouveau-né
K61.4	Abcès intrasphinctérien	P76.8	Autres occlusions intestinales précisées du nouveau-né
K62.0	Polype anal	P76.9	Occlusion intestinale du nouveau-né, sans précision
K62.1	Polype rectal	P77	Entérocolite nécrosante du fœtus et du nouveau-né
K62.2	Prolapsus anal	P78.3	Diarrhée non infectieuse néonatale
K62.3	Prolapsus rectal	P78.8	Autres affections périnatales précisées de l'appareil digestif
K62.4	Sténose de l'anus et du rectum	P78.9	Affection périnatale de l'appareil digestif, sans précision
K62.6	Ulcère de l'anus et du rectum	Q39.0	Atrésie de l'œsophage, sans fistule
K62.7	Rectite due à une irradiation	Q39.1	Atrésie de l'œsophage avec fistule trachéo-œsophagienne
K62.8	Autres maladies précisées de l'anus et du rectum	Q39.2	Fistule trachéo-œsophagienne congénitale, sans atrésie
K62.9	Maladie de l'anus et du rectum, sans précision	Q39.3	Sténose et rétrécissement congénitaux de l'œsophage
K63.0	Abcès de l'intestin	Q39.4	Ptérygion de l'œsophage
K63.1	Perforation de l'intestin (non traumatique)	Q39.5	Dilatation congénitale de l'œsophage
K63.2	Fistule de l'intestin	Q39.6	Diverticule de l'œsophage (congénital)
K63.3	Ulcère de l'intestin	Q39.8	Autres malformations congénitales de l'œsophage
K63.4	Entéroptose	Q39.9	Malformation congénitale de l'œsophage, sans précision
K63.5	Polype du côlon	Q40.0	Sténose hypertrophique congénitale du pylore
		Q40.1	Hernie hiatale congénitale
		Q40.2	Autres malformations congénitales précisées de l'estomac
		Q40.3	Malformation congénitale de l'estomac, sans précision
		Q40.8	Autres malformations congénitales précisées des voies digestives supérieures
		Q40.9	Malformation congénitale des voies digestives supérieures, sans précision
		Q41.0	Absence, atrésie et sténose congénitales du duodénum
		Q41.1	Absence, atrésie et sténose congénitales du jéjunum
		Q41.2	Absence, atrésie et sténose congénitales de l'iléon

Q41.8	Absence, atrésie et sténose congénitales d'autres localisations précisées de l'intestin grêle	R85.4	Résultats anormaux de prélèvements effectués sur l'appareil digestif et la cavité abdominale: Résultats immunologiques anormaux
Q41.9	Absence, atrésie et sténose congénitales de l'intestin grêle, sans précision de localisation	R85.5	Résultats anormaux de prélèvements effectués sur l'appareil digestif et la cavité abdominale: Résultats microbiologiques anormaux
Q42.0	Absence, atrésie et sténose congénitales du rectum, avec fistule	R85.6	Résultats anormaux de prélèvements effectués sur l'appareil digestif et la cavité abdominale: Résultats cytologiques anormaux
Q42.1	Absence, atrésie et sténose congénitales du rectum, sans fistule	R85.7	Résultats anormaux de prélèvements effectués sur l'appareil digestif et la cavité abdominale: Résultats histologiques anormaux
Q42.2	Absence, atrésie et sténose congénitales de l'anus, avec fistule	R85.8	Résultats anormaux de prélèvements effectués sur l'appareil digestif et la cavité abdominale: Autres résultats anormaux
Q42.3	Absence, atrésie et sténose congénitales de l'anus, sans fistule	R85.9	Résultats anormaux de prélèvements effectués sur l'appareil digestif et la cavité abdominale: Résultat anormal, sans précision
Q42.8	Absence, atrésie et sténose congénitales d'autres localisations du côlon	R93.3	Résultats anormaux d'imagerie diagnostique d'autres parties des voies digestives
Q42.9	Absence, atrésie et sténose congénitales du côlon, sans précision de localisation	R93.5	Résultats anormaux d'imagerie diagnostique d'autres parties de l'abdomen, y compris l'espace rétro-péritonéal
Q43.1	Maladie de Hirschsprung	S27.83	Lésion traumatique d'autres organes et structures intrathoraciques précisés: Œsophage, partie thoracique
Q43.2	Autres anomalies fonctionnelles congénitales du côlon	S36.3	Lésion traumatique de l'estomac
Q43.3	Malformations congénitales de fixation de l'intestin	S36.40	Lésion traumatique de l'intestin grêle: Intestin grêle, partie non précisée
Q43.40	Duplication de l'intestin grêle	S36.41	Lésion traumatique de l'intestin grêle: Duodénum
Q43.41	Duplication du côlon	S36.49	Lésion traumatique de l'intestin grêle: Autres parties et parties multiples de l'intestin grêle
Q43.42	Duplication du rectum	S36.50	Lésion traumatique du côlon: Gros intestin/côlon, partie non précisée
Q43.49	Duplication de l'intestin, non précisée	S36.51	Lésion traumatique du côlon: Côlon ascendant
Q43.5	Ectopie de l'anus	S36.52	Lésion traumatique du côlon: Côlon transverse
Q43.6	Fistule congénitale du rectum et de l'anus	S36.53	Lésion traumatique du côlon: Côlon descendant
Q43.7	Persistance du cloaque	S36.54	Lésion traumatique du côlon: Côlon sigmoïde
Q43.8	Autres malformations congénitales précisées de l'intestin	S36.59	Lésion traumatique du côlon: Autres parties et parties multiples du gros intestin
Q43.9	Malformation congénitale de l'intestin, sans précision	S36.6	Lésion traumatique du rectum
Q45.8	Autres malformations congénitales précisées de l'appareil digestif	S36.7	Lésion traumatique de multiples organes intra-abdominaux
Q45.9	Malformation congénitale de l'appareil digestif, sans précision	S36.81	Lésion traumatique: Péritoine
Q79.2	Exomphale	S36.82	Lésion traumatique: Mésentère
Q79.3	Gastroschisis	S36.9	Lésion traumatique d'un organe intra-abdominal non précisé
Q79.4	Aplasia congénitale de la musculature abdominale	T18.1	Corps étranger dans l'œsophage
Q79.5	Autres malformations congénitales de la paroi abdominale	T18.2	Corps étranger dans l'estomac
Q89.3	Situs inversus	T18.3	Corps étranger dans l'intestin grêle
R10.0	Syndrome abdominal aigu	T18.4	Corps étranger dans le côlon
R10.1	Douleur localisée à la partie supérieure de l'abdomen	T18.5	Corps étranger dans l'anus et le rectum
R10.3	Douleur localisée à d'autres parties inférieures de l'abdomen	T18.8	Corps étranger de localisations autres et multiples dans les voies digestives
R10.4	Douleurs abdominales, autres et non précisées	T18.9	Corps étranger dans les voies digestives, partie non précisée
R11	Nausées et vomissements	T28.1	Brûlure de l'œsophage
R12	Pyrosis	T28.2	Brûlure d'autres parties des voies digestives
R13.0	Dysphagie nécessitant une surveillance pendant la prise de nourriture	T28.6	Corrosion de l'œsophage
R13.1	Dysphagie sur trachéostomie nécessitant une aspiration avec canule trachéale (partiellement) obstruée	T28.7	Corrosion d'autres parties des voies digestives
R13.9	Dysphagies, autres et non précisés	Z43.1	Surveillance de gastrostomie
R14	Flatulence et troubles apparentés	Z43.2	Surveillance d'iléostomie
R15	Incontinence des matières fécales	Z43.3	Surveillance de colostomie
R19.0	Tuméfaction et masse intra-abdominales et pelviennes	Z43.4	Surveillance d'autres stomies de l'appareil digestif
R19.1	Bruits abdominaux anormaux	Z46.5	Mise en place et ajustement d'une iléostomie et autres dispositifs gastro-intestinaux
R19.2	Péristaltisme apparent		
R19.3	Contracture abdominale		
R19.4	Modification du transit intestinal		
R19.5	Autres anomalies des matières fécales		
R19.80	Le syndrome du compartiment abdominal		
R19.88	Autres symptômes précis du système digestif et de l'abdomen		
R85.0	Résultats anormaux de prélèvements effectués sur l'appareil digestif et la cavité abdominale: Taux anormal d'enzymes		
R85.1	Résultats anormaux de prélèvements effectués sur l'appareil digestif et la cavité abdominale: Taux anormal d'hormones		
R85.2	Résultats anormaux de prélèvements effectués sur l'appareil digestif et la cavité abdominale: Taux anormal de drogues, autres substances médicamenteuses ou biologiquement actives		
R85.3	Résultats anormaux de prélèvements effectués sur l'appareil digestif et la cavité abdominale: Taux anormal de substances d'origine principalement non médicamenteuse		

diagnostic principal G46-3

K20	Œsophagite	K21.9	Reflux gastro-œsophagien sans œsophagite
K21.0	Reflux gastro-œsophagien avec œsophagite		

procédure G46-4

- 42.22†↔ Œsophagoscopie par orifice artificiel (stomie)
 42.23†↔ Autre œsophagoscopie
 42.24†↔ Biopsie fermée de l'œsophage [par voie endoscopique]
 42.92†↔ Dilatation de l'œsophage
 43.11†↔ Gastrostomie percutanée [endoscopique] [PEG]
 43.41.10†↔ Résection muqueuse de l'estomac par endoscopie
 43.41.11†↔ Dissection sous-muqueuse de l'estomac par endoscopie
 43.41.20†↔ Destruction endoscopique de lésion ou de tissu gastrique par électrocoagulation, thermocoagulation, cryocoagulation ou par radiofréquence
 43.41.29†↔ Excision ou destruction endoscopique de lésion ou de tissu de l'estomac, autre technique
 44.13†↔ Autre gastroscopie
 44.14†↔ Biopsie fermée [endoscopique] de l'estomac
 44.22†↔ Dilatation endoscopique du pylore
 44.63.10†↔ Fermeture endoscopique d'autre fistule gastrique
 44.96.15†↔ Réparation du cathéter après Gastric Banding, sans intervention intra-abdominale
 44.99.00†↔ Autres opérations de l'estomac, SAP
 44.99.10†↔ Dilatation endoscopique de l'estomac
 44.99.20†↔ Ligature par anse largable et clipping gastrique, par endoscopie
 44.99.50†↔ Insertion ou remplacement de prothèse non auto-expansible dans l'estomac, par endoscopie
 44.99.60†↔ Insertion ou remplacement de prothèse auto-expansible dans l'estomac, par endoscopie
 44.99.70†↔ Enlèvement endoscopique de prothèse de l'estomac
 44.99.90†↔ Autres opérations endoscopique de l'estomac
 45.13.10†↔ Œsophago-gastroduodénoscopie
 45.13.20†↔ Endoscopie de l'intestin grêle par capsule téléométrique
 45.13.30†↔ Entéroscopie simple
 45.13.31†↔ Entéroscopie à ballonnet
 45.14†↔ Biopsie fermée [endoscopique] de l'intestin grêle
 45.16†↔ Œsophago-gastroduodénoscopie avec biopsie fermée
 45.17†↔ Entéroscopie diagnostique (endoscopie du jéjunum distal et de l'iléon)
 50.11.00†↔ Biopsie fermée [à l'aiguille] du foie, SAP
 50.11.09†↔ Biopsie fermée [à l'aiguille] du foie, autre
 50.11.11†↔ Biopsie à l'aiguille du foie, percutanée
 50.11.12†↔ Cytoponction échoguidée du foie
 98.02†↔ Extraction de corps étranger intraluminal de l'œsophage, sans incision
 98.03†↔ Extraction de corps étranger intraluminal de l'estomac et de l'intestin grêle, sans incision

procédure G46-5

- 42.33.10†↔ Résection muqueuse de l'œsophage par endoscopie
 42.33.11†↔ Dissection sous-muqueuse de l'œsophage par endoscopie
 42.33.20†↔ Excision ou destruction endoscopique de lésion ou de tissu de l'œsophage, par électroablation, thermoablation ou cryoablation
 42.33.21†↔ Excision ou destruction endoscopique de lésion ou de tissu de l'œsophage, thérapie photodynamique
 42.33.22†↔ Excision ou destruction endoscopique de lésion ou de tissu de l'œsophage, au laser
 42.33.23†↔ Excision ou destruction endoscopique de lésion ou de tissu de l'œsophage, par radiofréquence
 42.33.29†↔ Excision ou destruction endoscopique de lésion ou de tissu de l'œsophage, autre technique
 42.33.30†↔ Insertion d'applicateur radioactif dans l'œsophage, par endoscopie
 42.7x.10†↔ Œsophagomyotomie, par endoscopie
 42.7x.20†↔ Œsophagomyotomie pharyngo-cervicale, par endoscopie
 42.7x.30†↔ Œsophago-gastromyotomie endoscopique
 42.81.00†↔ Insertion d'un tube permanent dans l'œsophage, SAP
 42.81.10†↔ Insertion et remplacement de prothèse non auto-expansible (tube permanent) dans l'œsophage, par endoscopie
 42.81.11†↔ Insertion et remplacement de deux prothèses non auto-expansibles (tubes permanents) dans l'œsophage, par endoscopie
 42.81.12†↔ Insertion et remplacement de plus de deux prothèses non auto-expansibles (tubes permanents) dans l'œsophage, par endoscopie
 42.81.40†↔ Insertion et remplacement de prothèse auto-expansible (tube permanent) dans l'œsophage, par endoscopie
 42.81.41†↔ Insertion et remplacement de deux prothèses auto-expansibles (tubes permanents) dans l'œsophage, par endoscopie
 42.81.99†↔ Insertion d'un tube permanent dans l'œsophage, autre
 42.88.10†↔ Enlèvement de prothèse de l'œsophage, par endoscopie
 42.99.20†↔ Autre opération de l'œsophage, procédure anti-reflux sur l'œsophage, par endoscopie
 42.99.41†↔ Ligature par anse largable et clipping œsophagien, par endoscopie
 43.41.10†↔ Résection muqueuse de l'estomac par endoscopie
 43.41.11†↔ Dissection sous-muqueuse de l'estomac par endoscopie
 43.41.20†↔ Destruction endoscopique de lésion ou de tissu gastrique par électrocoagulation, thermocoagulation, cryocoagulation ou par radiofréquence
 43.41.29†↔ Excision ou destruction endoscopique de lésion ou de tissu de l'estomac, autre technique
 44.32†↔ Gastro-jéjunostomie percutanée [endoscopique]
 44.43.00†↔ Contrôle endoscopique d'hémorragie gastrique ou duodénale, SAP
 44.43.10†↔ Sclérose endoscopique de varices gastriques
 44.43.20†↔ Ligature endoscopique de varices gastriques
 44.43.99†↔ Contrôle endoscopique d'hémorragie gastrique ou duodénale, autre
 44.63.10†↔ Fermeture endoscopique d'autre fistule gastrique
 44.96.15†↔ Réparation du cathéter après Gastric Banding, sans intervention intra-abdominale
 44.99.00†↔ Autres opérations de l'estomac, SAP
 44.99.10†↔ Dilatation endoscopique de l'estomac
 44.99.20†↔ Ligature par anse largable et clipping gastrique, par endoscopie
 44.99.50†↔ Insertion ou remplacement de prothèse non auto-expansible dans l'estomac, par endoscopie
 44.99.60†↔ Insertion ou remplacement de prothèse auto-expansible dans l'estomac, par endoscopie
 44.99.70†↔ Enlèvement endoscopique de prothèse de l'estomac
 44.99.90†↔ Autres opérations endoscopique de l'estomac
 45.00†↔ Incision de l'intestin, SAP
 45.30.00†↔ Excision ou destruction endoscopique de lésion du duodénum, SAP
 45.30.10†↔ Résection muqueuse du duodénum par endoscopie
 45.30.11†↔ Excision endoscopique de lésion du duodénum
 45.30.20†↔ Destruction endoscopique de lésion du duodénum, par électrocoagulation, thermocoagulation ou cryocoagulation
 45.30.29†↔ Autre destruction endoscopique de lésion du duodénum
 45.30.99†↔ Excision ou destruction endoscopique de lésion du duodénum, autre
 46.72.00†↔ Fermeture de fistule duodénale, SAP
 46.72.10†↔ Fermeture endoscopique de fistule duodénale
 46.72.99†↔ Fermeture de fistule duodénale, autre
 46.74.00†↔ Fermeture de fistule d'intestin grêle, sauf duodénale, SAP
 46.74.10†↔ Fermeture endoscopique de fistule d'intestin grêle, sauf duodénale
 46.74.99†↔ Fermeture de fistule d'intestin grêle, sauf duodénale, autre
 52.01.00†↔ Drainage de kyste pancréatique par cathéter, SAP
 52.01.11†↔ Drainage transgastrique d'un kyste pancréatique, par endoscopie
 52.01.21†↔ Drainage transduodéal d'un kyste pancréatique, par endoscopie
 52.01.99†↔ Drainage de kyste pancréatique par cathéter, autre
 52.09.21†↔ Ponction transgastrique de (pseudo)kyste pancréatique, sous échocardiographie

52.09.22†↔ Ponction transduodénale de (pseudo)kyste pancréatique, sous échographie
97.02†↔ Remplacement de tube de gastrostomie

97.03†↔ Remplacement de tube ou de matériel d'entérostomie de l'intestin grêle

procédure G46-6

42.22†↔ Œsophagoscopie par orifice artificiel (stomie)
42.92†↔ Dilatation de l'œsophage
43.41.10†↔ Résection muqueuse de l'estomac par endoscopie
43.41.11†↔ Dissection sous-muqueuse de l'estomac par endoscopie
43.41.20†↔ Destruction endoscopique de lésion ou de tissu gastrique par électrocoagulation, thermocoagulation, cryocoagulation ou par radiofréquence
43.41.29†↔ Excision ou destruction endoscopique de lésion ou de tissu de l'estomac, autre technique
43.42.09†↔ Excision locale de lésion ou de tissu de l'estomac, autres
43.42.11†↔ Excision locale de lésion ou de tissu de l'estomac, par chirurgie ouverte
43.42.21†↔ Excision locale de lésion ou de tissu de l'estomac, par laparoscopie
44.22†↔ Dilatation endoscopique du pylore
44.63.10†↔ Fermeture endoscopique d'autre fistule gastrique
44.96.15†↔ Réparation du cathéter après Gastric Banding, sans intervention intra-abdominale

44.99.00†↔ Autres opérations de l'estomac, SAP
44.99.10†↔ Dilatation endoscopique de l'estomac
44.99.20†↔ Ligature par anse largable et clipping gastrique, par endoscopie
44.99.50†↔ Insertion ou remplacement de prothèse non auto-expansible dans l'estomac, par endoscopie
44.99.60†↔ Insertion ou remplacement de prothèse auto-expansible dans l'estomac, par endoscopie
44.99.70†↔ Enlèvement endoscopique de prothèse de l'estomac
44.99.90†↔ Autres opérations endoscopique de l'estomac
50.11.00†↔ Biopsie fermée [à l'aiguille] du foie, SAP
50.11.09†↔ Biopsie fermée [à l'aiguille] du foie, autre
50.11.11†↔ Biopsie à l'aiguille du foie, percutanée
50.11.12†↔ Cytoponction échoguidée du foie
98.02†↔ Extraction de corps étranger intraluminal de l'œsophage, sans incision
98.03†↔ Extraction de corps étranger intraluminal de l'estomac et de l'intestin grêle, sans incision

procédure G46-7

42.22†↔ Œsophagoscopie par orifice artificiel (stomie)
42.33.10†↔ Résection muqueuse de l'œsophage par endoscopie
42.33.11†↔ Dissection sous-muqueuse de l'œsophage par endoscopie
42.33.20†↔ Excision ou destruction endoscopique de lésion ou de tissu de l'œsophage, par électroablation, thermoablation ou cryoablation
42.33.21†↔ Excision ou destruction endoscopique de lésion ou de tissu de l'œsophage, thérapie photodynamique
42.33.22†↔ Excision ou destruction endoscopique de lésion ou de tissu de l'œsophage, au laser
42.33.23†↔ Excision ou destruction endoscopique de lésion ou de tissu de l'œsophage, par radiofréquence
42.33.29†↔ Excision ou destruction endoscopique de lésion ou de tissu de l'œsophage, autre technique
42.33.30†↔ Insertion d'applicateur radioactif dans l'œsophage, par endoscopie
42.7x.10†↔ Œsophagomyotomie, par endoscopie
42.7x.20†↔ Œsophagomyotomie pharyngo-cervicale, par endoscopie
42.7x.30†↔ Œsophago-gastromyotomie endoscopique
42.81.00†↔ Insertion d'un tube permanent dans l'œsophage, SAP
42.81.10†↔ Insertion et remplacement de prothèse non auto-expansible (tube permanent) dans l'œsophage, par endoscopie
42.81.11†↔ Insertion et remplacement de deux prothèses non auto-expansibles (tubes permanents) dans l'œsophage, par endoscopie
42.81.12†↔ Insertion et remplacement de plus de deux prothèses non auto-expansibles (tubes permanents) dans l'œsophage, par endoscopie
42.81.40†↔ Insertion et remplacement de prothèse auto-expansible (tube permanent) dans l'œsophage, par endoscopie
42.81.41†↔ Insertion et remplacement de deux prothèses auto-expansibles (tubes permanents) dans l'œsophage, par endoscopie
42.81.99†↔ Insertion d'un tube permanent dans l'œsophage, autre
42.88.10†↔ Enlèvement de prothèse de l'œsophage, par endoscopie
42.92†↔ Dilatation de l'œsophage
42.99.20†↔ Autre opération de l'œsophage, procédure anti-reflux sur l'œsophage, par endoscopie
42.99.41†↔ Ligature par anse largable et clipping œsophagien, par endoscopie
43.41.10†↔ Résection muqueuse de l'estomac par endoscopie
43.41.11†↔ Dissection sous-muqueuse de l'estomac par endoscopie
43.41.20†↔ Destruction endoscopique de lésion ou de tissu gastrique par électrocoagulation, thermocoagulation, cryocoagulation ou par radiofréquence
43.41.29†↔ Excision ou destruction endoscopique de lésion ou de tissu de l'estomac, autre technique

43.42.09†↔ Excision locale de lésion ou de tissu de l'estomac, autres
43.42.11†↔ Excision locale de lésion ou de tissu de l'estomac, par chirurgie ouverte
43.42.21†↔ Excision locale de lésion ou de tissu de l'estomac, par laparoscopie
44.22†↔ Dilatation endoscopique du pylore
44.32†↔ Gastro-jéjunostomie percutanée [endoscopique]
44.43.00†↔ Contrôle endoscopique d'hémorragie gastrique ou duodénale, SAP
44.43.10†↔ Sclérose endoscopique de varices gastriques
44.43.20†↔ Ligature endoscopique de varices gastriques
44.43.99†↔ Contrôle endoscopique d'hémorragie gastrique ou duodénale, autre
44.63.10†↔ Fermeture endoscopique d'autre fistule gastrique
44.96.15†↔ Réparation du cathéter après Gastric Banding, sans intervention intra-abdominale
44.99.00†↔ Autres opérations de l'estomac, SAP
44.99.10†↔ Dilatation endoscopique de l'estomac
44.99.20†↔ Ligature par anse largable et clipping gastrique, par endoscopie
44.99.50†↔ Insertion ou remplacement de prothèse non auto-expansible dans l'estomac, par endoscopie
44.99.60†↔ Insertion ou remplacement de prothèse auto-expansible dans l'estomac, par endoscopie
44.99.70†↔ Enlèvement endoscopique de prothèse de l'estomac
44.99.90†↔ Autres opérations endoscopique de l'estomac
45.00†↔ Incision de l'intestin, SAP
45.30.00†↔ Excision ou destruction endoscopique de lésion du duodénum, SAP
45.30.10†↔ Résection muqueuse du duodénum par endoscopie
45.30.11†↔ Excision endoscopique de lésion du duodénum
45.30.20†↔ Destruction endoscopique de lésion du duodénum, par électrocoagulation, thermocoagulation ou cryocoagulation
45.30.29†↔ Autre destruction endoscopique de lésion du duodénum
45.30.99†↔ Excision ou destruction endoscopique de lésion du duodénum, autre
46.72.00†↔ Fermeture de fistule duodénale, SAP
46.72.10†↔ Fermeture endoscopique de fistule duodénale
46.72.99†↔ Fermeture de fistule duodénale, autre
46.74.00†↔ Fermeture de fistule d'intestin grêle, sauf duodénale, SAP
46.74.10†↔ Fermeture endoscopique de fistule d'intestin grêle, sauf duodénale
46.74.99†↔ Fermeture de fistule d'intestin grêle, sauf duodénale, autre
50.11.00†↔ Biopsie fermée [à l'aiguille] du foie, SAP
50.11.09†↔ Biopsie fermée [à l'aiguille] du foie, autre

50.11.11†↔	Biopsie à l'aiguille du foie, percutanée	52.09.22†↔	Ponction transduodénale de (pseudo)kyste pancréatique, sous échodopsoncologie
50.11.12†↔	Cytoponction échoguidée du foie	97.02†↔	Remplacement de tube de gastrostomie
52.01.00†↔	Drainage de kyste pancréatique par cathéter, SAP	97.03†↔	Remplacement de tube ou de matériel d'entérostomie de l'intestin grêle
52.01.11†↔	Drainage transgastrique d'un kyste pancréatique, par endoscopie	98.02†↔	Extraction de corps étranger intraluminal de l'œsophage, sans incision
52.01.21†↔	Drainage transduodénal d'un kyste pancréatique, par endoscopie	98.03†↔	Extraction de corps étranger intraluminal de l'estomac et de l'intestin grêle, sans incision
52.01.99†↔	Drainage de kyste pancréatique par cathéter, autre		
52.09.21†↔	Ponction transgastrique de (pseudo)kyste pancréatique, sous échodopsoncologie		

procédure G46-8

42.99.20†↔	Autre opération de l'œsophage, procédure anti-reflux sur l'œsophage, par endoscopie
------------	---

procédure G46-9

42.22†↔	Œsophagoscopie par orifice artificiel (stomie)	44.99.50†↔	Insertion ou remplacement de prothèse non auto-expansible dans l'estomac, par endoscopie
42.23†↔	Autre œsophagoscopie	44.99.60†↔	Insertion ou remplacement de prothèse auto-expansible dans l'estomac, par endoscopie
42.24†↔	Biopsie fermée de l'œsophage [par voie endoscopique]	44.99.70†↔	Enlèvement endoscopique de prothèse de l'estomac
42.92†↔	Dilatation de l'œsophage	44.99.90†↔	Autres opérations endoscopiques de l'estomac
42.99.20†↔	Autre opération de l'œsophage, procédure anti-reflux sur l'œsophage, par endoscopie	45.13.10†↔	Œsophago-gastroduodénoscopie
43.11†↔	Gastrostomie percutanée [endoscopique] [PEG]	45.13.20†↔	Endoscopie de l'intestin grêle par capsule téléométrique
43.41.10†↔	Résection muqueuse de l'estomac par endoscopie	45.13.30†↔	Entéroscopie simple
43.41.11†↔	Dissection sous-muqueuse de l'estomac par endoscopie	45.13.31†↔	Entéroscopie à ballonnet
43.41.20†↔	Destruction endoscopique de lésion ou de tissu gastrique par électrocoagulation, thermocoagulation, cryocoagulation ou par radiofréquence	45.14†↔	Biopsie fermée [endoscopique] de l'intestin grêle
43.41.29†↔	Excision ou destruction endoscopique de lésion ou de tissu de l'estomac, autre technique	45.16†↔	Œsophago-gastroduodénoscopie avec biopsie fermée
44.13†↔	Autre gastroscopie	45.17†↔	Entéroscopie diagnostique (endoscopie du jéjunum distal et de l'iléon)
44.14†↔	Biopsie fermée [endoscopique] de l'estomac	50.11.00†↔	Biopsie fermée [à l'aiguille] du foie, SAP
44.22†↔	Dilatation endoscopique du pylore	50.11.09†↔	Biopsie fermée [à l'aiguille] du foie, autre
44.63.10†↔	Fermeture endoscopique d'autre fistule gastrique	50.11.11†↔	Biopsie à l'aiguille du foie, percutanée
44.96.15†↔	Réparation du cathéter après Gastric Banding, sans intervention intra-abdominale	50.11.12†↔	Cytoponction échoguidée du foie
44.99.00†↔	Autres opérations de l'estomac, SAP	98.02†↔	Extraction de corps étranger intraluminal de l'œsophage, sans incision
44.99.10†↔	Dilatation endoscopique de l'estomac	98.03†↔	Extraction de corps étranger intraluminal de l'estomac et de l'intestin grêle, sans incision
44.99.20†↔	Ligature par anse largable et clipping gastrique, par endoscopie		

procédure G46-10

93.92.10†↔	Anesthésie intraveineuse	93.92.12†↔	Anesthésie équilibrée
93.92.11†↔	Anesthésie par inhalation		

ADRG G47**Autre gastroscopie pour maladies graves des organes digestifs sans CC extrêmement sévères ou sévères, ou gastroscopie, âge < 15 ans**

Au moins un(e) procédure dans le tableau G47-3 ou diagnostic principal dans le tableau G47-1 et procédure dans le tableau G47-4 ou diagnostic principal dans le tableau G47-2 et procédure dans le tableau G47-5 ou Âge < 15 années et au moins un(e) procédure dans le tableau G47-6

DRG G47Z**Autre gastroscopie pour maladies graves des organes digestifs sans CC extrêmement sévères ou sévères, ou gastroscopie, âge < 15 ans****diagnostic principal G47-1**

C15.0	Tumeur maligne: Œsophage cervical	C16.1	Tumeur maligne: Fundus
C15.1	Tumeur maligne: Œsophage thoracique	C16.2	Tumeur maligne: Corps de l'estomac
C15.2	Tumeur maligne: Œsophage abdominal	C16.3	Tumeur maligne: Antre pylorique
C15.3	Tumeur maligne: Tiers supérieur de l'œsophage	C16.4	Tumeur maligne: Pylore
C15.4	Tumeur maligne: Tiers moyen de l'œsophage	C16.5	Tumeur maligne: Petite courbure de l'estomac, sans précision
C15.5	Tumeur maligne: Tiers inférieur de l'œsophage	C16.6	Tumeur maligne: Grande courbure de l'estomac, sans précision
C15.8	Tumeur maligne: Lésion à localisations contiguës de l'œsophage	C16.8	Tumeur maligne: Lésion à localisations contiguës de l'estomac
C15.9	Tumeur maligne: Œsophage, sans précision	C16.9	Tumeur maligne: Estomac, sans précision
C16.0	Tumeur maligne: Cardia	C17.0	Tumeur maligne: Duodénum
		C17.1	Tumeur maligne: Jéjunum

C17.2	Tumeur maligne: Iléon	C20	Tumeur maligne du rectum
C17.3	Tumeur maligne: Diverticule de Meckel	K50.0	Maladie de Crohn de l'intestin grêle
C17.8	Tumeur maligne: Lésion à localisations contiguës de l'intestin grêle	K50.1	Maladie de Crohn du gros intestin
C17.9	Tumeur maligne: Intestin grêle, sans précision	K50.80	Maladie de Crohn gastrique
C18.0	Tumeur maligne: Cæcum	K50.81	Maladie de Crohn de l'oesophage
C18.1	Tumeur maligne: Appendice	K50.82	Maladie de Crohn de l'oesophage et du tractus gastro-intestinal sur plusieurs segments
C18.2	Tumeur maligne: Côlon ascendant	K50.88	Autres formes de la maladie de Crohn
C18.3	Tumeur maligne: Angle droit du côlon [hepatica]	K50.9	Maladie de Crohn, sans précision
C18.4	Tumeur maligne: Côlon transverse	K51.0	Pancolite ulcéreuse (chronique)
C18.5	Tumeur maligne: Angle gauche du côlon [splénique]	K51.2	Rectite ulcéreuse (chronique)
C18.6	Tumeur maligne: Côlon descendant	K51.3	Recto-sigmoidite ulcéreuse (chronique)
C18.7	Tumeur maligne: Côlon sigmoïde	K51.4	Polypes inflammatoires du côlon
C18.8	Tumeur maligne: Lésion à localisations contiguës du côlon	K51.5	Colite latérale gauche
C18.9	Tumeur maligne: Côlon, sans précision	K51.8	Autres recto-colites hémorragiques
C19	Tumeur maligne de la jonction recto-sigmoïdienne	K51.9	Recto-colite hémorragique, sans précision

diagnostic principal G47-2

C15.0	Tumeur maligne: Œsophage cervical	C76.2	Tumeur maligne: Abdomen
C15.1	Tumeur maligne: Œsophage thoracique	C78.4	Tumeur maligne secondaire de l'intestin grêle
C15.2	Tumeur maligne: Œsophage abdominal	C78.5	Tumeur maligne secondaire du gros intestin et du rectum
C15.3	Tumeur maligne: Tiers supérieur de l'œsophage	C78.6	Tumeur maligne secondaire du rétropéritoine et du péritoine
C15.4	Tumeur maligne: Tiers moyen de l'œsophage	C78.8	Tumeur maligne secondaire des organes digestifs, autres et non précisés
C15.5	Tumeur maligne: Tiers inférieur de l'œsophage	D00.1	Carcinoma in situ: Œsophage
C15.8	Tumeur maligne: Lésion à localisations contiguës de l'œsophage	D00.2	Carcinoma in situ: Estomac
C15.9	Tumeur maligne: Œsophage, sans précision	D01.0	Carcinoma in situ: Côlon
C16.0	Tumeur maligne: Cardia	D01.1	Carcinoma in situ: Jonction recto-sigmoïdienne
C16.1	Tumeur maligne: Fundus	D01.2	Carcinoma in situ: Rectum
C16.2	Tumeur maligne: Corps de l'estomac	D01.3	Carcinoma in situ: Anus et canal anal
C16.3	Tumeur maligne: Antre pylorique	D01.4	Carcinoma in situ: Parties de l'intestin, autres et non précisées
C16.4	Tumeur maligne: Pylore	D01.7	Carcinoma in situ: Autres organes digestifs précisés
C16.5	Tumeur maligne: Petite courbure de l'estomac, sans précision	D01.9	Carcinoma in situ: Organe digestif, sans précision
C16.6	Tumeur maligne: Grande courbure de l'estomac, sans précision	E16.4	Sécrétion anormale de gastrine
C16.8	Tumeur maligne: Lésion à localisations contiguës de l'estomac	E84.1	Fibrose kystique avec manifestations intestinales
C16.9	Tumeur maligne: Estomac, sans précision	I85.0	Varices œsophagiennes hémorragiques
C17.0	Tumeur maligne: Duodénum	K22.1	Ulcère de l'œsophage
C17.1	Tumeur maligne: Jéjunum	K22.6	Syndrome de Mallory-Weiss
C17.2	Tumeur maligne: Iléon	K25.0	Ulcère de l'estomac: Aigu avec hémorragie
C17.3	Tumeur maligne: Diverticule de Meckel	K25.1	Ulcère de l'estomac: Aigu avec perforation
C17.8	Tumeur maligne: Lésion à localisations contiguës de l'intestin grêle	K25.2	Ulcère de l'estomac: Aigu avec hémorragie et perforation
C17.9	Tumeur maligne: Intestin grêle, sans précision	K25.3	Ulcère de l'estomac: Aigu sans hémorragie ni perforation
C18.0	Tumeur maligne: Cæcum	K25.4	Ulcère de l'estomac: Chronique ou non précisé, avec hémorragie
C18.1	Tumeur maligne: Appendice	K25.5	Ulcère de l'estomac: Chronique ou non précisé, avec perforation
C18.2	Tumeur maligne: Côlon ascendant	K25.6	Ulcère de l'estomac: Chronique ou non précisé, avec hémorragie et perforation
C18.3	Tumeur maligne: Angle droit du côlon [hepatica]	K25.7	Ulcère de l'estomac: Chronique sans hémorragie ni perforation
C18.4	Tumeur maligne: Côlon transverse	K25.9	Ulcère de l'estomac: Non précisé comme étant aigu ou chronique, sans hémorragie ni perforation
C18.5	Tumeur maligne: Angle gauche du côlon [splénique]	K26.0	Ulcère du duodénum: Aigu avec hémorragie
C18.6	Tumeur maligne: Côlon descendant	K26.1	Ulcère du duodénum: Aigu avec perforation
C18.7	Tumeur maligne: Côlon sigmoïde	K26.2	Ulcère du duodénum: Aigu avec hémorragie et perforation
C18.8	Tumeur maligne: Lésion à localisations contiguës du côlon	K26.3	Ulcère du duodénum: Aigu sans hémorragie ni perforation
C18.9	Tumeur maligne: Côlon, sans précision	K26.4	Ulcère du duodénum: Chronique ou non précisé, avec hémorragie
C19	Tumeur maligne de la jonction recto-sigmoïdienne	K26.5	Ulcère du duodénum: Chronique ou non précisé, avec perforation
C20	Tumeur maligne du rectum	K26.6	Ulcère du duodénum: Chronique ou non précisé, avec hémorragie et perforation
C21.0	Tumeur maligne: Anus, sans précision	K26.7	Ulcère du duodénum: Chronique sans hémorragie ni perforation
C21.1	Tumeur maligne: Canal anal	K26.9	Ulcère du duodénum: Non précisé comme étant aigu ou chronique, sans hémorragie ni perforation
C21.2	Tumeur maligne: Zone cloacale	K27.0	Ulcère digestif, de siège non précisé: Aigu avec hémorragie
C21.8	Tumeur maligne: Lésion à localisations contiguës du rectum, de l'anus et du canal anal	K27.1	Ulcère digestif, de siège non précisé: Aigu avec perforation
C26.0	Tumeur maligne: Tractus intestinal, partie non précisée	K27.2	Ulcère digestif, de siège non précisé: Aigu avec hémorragie et perforation
C26.8	Tumeur maligne: Lésion à localisations contiguës de l'appareil digestif	K27.3	Ulcère digestif, de siège non précisé: Aigu sans hémorragie ni perforation
C26.9	Tumeur maligne: Sièges mal définis de l'appareil digestif		
C45.1	Mésothéliome du péritoine		
C48.1	Tumeur maligne: Parties précisées du péritoine		
C48.2	Tumeur maligne: Péritoine, sans précision		
C48.8	Tumeur maligne: Lésion à localisations contiguës du rétropéritoine et du péritoine		

K27.4	Ulcère digestif, de siège non précisé: Chronique ou non précisé, avec hémorragie	K56.2	Volvulus
K27.5	Ulcère digestif, de siège non précisé: Chronique ou non précisé, avec perforation	K56.3	Iléus biliaire
K27.6	Ulcère digestif, de siège non précisé: Chronique ou non précisé, avec hémorragie et perforation	K56.4	Autres obstructions de l'intestin
K27.7	Ulcère digestif, de siège non précisé: Chronique sans hémorragie ni perforation	K56.5	Adhérences de l'intestin [brides] avec occlusion
K27.9	Ulcère digestif, de siège non précisé: Non précisé comme étant aigu ou chronique, sans hémorragie ni perforation	K56.6	Occlusions intestinales, autres et sans précision
K28.0	Ulcère gastro-jéjunal: Aigu avec hémorragie	K56.7	Iléus, sans précision
K28.1	Ulcère gastro-jéjunal: Aigu avec perforation	K57.01	Diverticulose de l'intestin grêle avec perforation, abcès et saignement
K28.2	Ulcère gastro-jéjunal: Aigu avec hémorragie et perforation	K57.03	Diverticulite de l'intestin grêle avec perforation, abcès et saignement
K28.3	Ulcère gastro-jéjunal: Aigu sans hémorragie ni perforation	K57.11	Diverticulose de l'intestin grêle sans perforation ni abcès, avec saignement
K28.4	Ulcère gastro-jéjunal: Chronique ou non précisé, avec hémorragie	K57.13	Diverticulite de l'intestin grêle sans perforation ni abcès, avec saignement
K28.5	Ulcère gastro-jéjunal: Chronique ou non précisé, avec perforation	K57.21	Diverticulose du colon avec perforation, abcès et saignement
K28.6	Ulcère gastro-jéjunal: Chronique ou non précisé, avec hémorragie et perforation	K57.23	Diverticulite du colon avec perforation, abcès et saignement
K28.7	Ulcère gastro-jéjunal: Chronique sans hémorragie ni perforation	K57.31	Diverticulose du côlon sans perforation ni abcès, avec saignement
K28.9	Ulcère gastro-jéjunal: Non précisé comme étant aigu ou chronique, sans hémorragie ni perforation	K57.33	Diverticulite du côlon sans perforation ni abcès, avec saignement
K29.0	Gastrite hémorragique aiguë	K57.41	Diverticulose de l'intestin grêle et du côlon avec perforation, abcès et saignement
K31.1	Sténose pylorique hypertrophique de l'adulte	K57.43	Diverticulite de l'intestin grêle et du côlon avec perforation, abcès et saignement
K31.5	Obstruction du duodénum	K57.51	Diverticulose du grêle et du colon sans perforation ni abcès, avec saignement
K31.82	Angiodysplasie de l'estomac ou du duodénum avec saignement	K57.53	Diverticulite de l'intestin grêle et du côlon sans perforation ni abcès, avec saignement
K50.0	Maladie de Crohn de l'intestin grêle	K57.81	Diverticulose de l'intestin, siège non précisé, avec perforation, abcès et saignement
K50.1	Maladie de Crohn du gros intestin	K57.83	Diverticulite de l'intestin, siège non précisé, avec perforation, abcès et saignement
K50.80	Maladie de Crohn gastrique	K57.91	Diverticulose de l'intestin, siège non précisé, sans perforation ni abcès, avec saignement
K50.81	Maladie de Crohn de l'oesophage	K57.93	Diverticulite de l'intestin, siège non précisé, sans perforation ni abcès, avec saignement
K50.82	Maladie de Crohn de l'oesophage et du tractus gastro-intestinal sur plusieurs segments	K62.5	Hémorragie de l'anus et du rectum
K50.88	Autres formes de la maladie de Crohn	K65.0	Péritonite aiguë
K50.9	Maladie de Crohn, sans précision	K65.8	Autres péritonites
K51.0	Pancolite ulcéreuse (chronique)	K65.9	Péritonite, sans précision
K51.2	Rectite ulcéreuse (chronique)	K92.0	Hématémèse
K51.3	Recto-sigmoidite ulcéreuse (chronique)	K92.1	Mélaena
K51.4	Polypes inflammatoires du côlon	K92.2	Hémorragie gastro-intestinale, sans précision
K51.5	Colite latérale gauche	P76.2	Occlusion intestinale due à un lait épaissi
K51.8	Autres recto-colites hémorragiques	Q43.0	Diverticule de Meckel
K51.9	Recto-colite hémorragique, sans précision		
K55.22	Angiodysplasie du côlon: Avec saignement		
K56.0	Iléus paralytique		
K56.1	Invagination		

procédure G47-3

42.81.40†↔	Insertion et remplacement de prothèse auto-expansible (tube permanent) dans l'oesophage, par endoscopie	44.99.60†↔	Insertion ou remplacement de prothèse auto-expansible dans l'estomac, par endoscopie
42.81.41†↔	Insertion et remplacement de deux prothèses auto-expansibles (tubes permanents) dans l'oesophage, par endoscopie	45.13.20†↔	Endoscopie de l'intestin grêle par capsule télémetrique
42.81.42†↔	Insertion et remplacement de plus de deux prothèses auto-expansibles (tubes permanents) dans l'oesophage, par endoscopie	46.99.63†↔	Insertion ou remplacement de prothèse tubulaire auto-expansible dans l'intestin, par endoscopie

procédure G47-4

42.22†↔	Oesophagoscopie par orifice artificiel (stomie)	44.14†↔	Biopsie fermée [endoscopique] de l'estomac
42.23†↔	Autre oesophagoscopie	44.22†↔	Dilatation endoscopique du pylore
42.24†↔	Biopsie fermée de l'oesophage [par voie endoscopique]	44.63.10†↔	Fermeture endoscopique d'autre fistule gastrique
42.92†↔	Dilatation de l'oesophage	44.96.15†↔	Réparation du cathéter après Gastric Banding, sans intervention intra-abdominale
43.11†↔	Gastrostomie percutanée [endoscopique] [PEG]	44.99.00†↔	Autres opérations de l'estomac, SAP
43.41.10†↔	Résection muqueuse de l'estomac par endoscopie	44.99.10†↔	Dilatation endoscopique de l'estomac
43.41.11†↔	Dissection sous-muqueuse de l'estomac par endoscopie	44.99.20†↔	Ligature par anse large et clipping gastrique, par endoscopie
43.41.20†↔	Destruction endoscopique de lésion ou de tissu gastrique par électrocoagulation, thermocoagulation, cryocoagulation ou par radiofréquence	44.99.50†↔	Insertion ou remplacement de prothèse non auto-expansible dans l'estomac, par endoscopie
43.41.29†↔	Excision ou destruction endoscopique de lésion ou de tissu de l'estomac, autre technique	44.99.60†↔	Insertion ou remplacement de prothèse auto-expansible dans l'estomac, par endoscopie
44.13†↔	Autre gastroscopie	44.99.70†↔	Enlèvement endoscopique de prothèse de l'estomac

44.99.90†↔ Autres opérations endoscopique de l'estomac
 45.13.10†↔ Œsophago-gastroduodénoscopie
 45.13.20†↔ Endoscopie de l'intestin grêle par capsule téléométrique
 45.13.30†↔ Entéroscopie simple
 45.13.31†↔ Entéroscopie à ballonnet
 45.14†↔ Biopsie fermée [endoscopique] de l'intestin grêle
 45.16†↔ Œsophago-gastroduodénoscopie avec biopsie fermée
 45.17†↔ Entéroscopie diagnostique (endoscopie du jéjunum distal et de l'iléon)

procédure G47-5

42.22†↔ Œsophagoscopie par orifice artificiel (stomie)
 42.92†↔ Dilatation de l'œsophage
 43.41.10†↔ Résection muqueuse de l'estomac par endoscopie
 43.41.11†↔ Dissection sous-muqueuse de l'estomac par endoscopie
 43.41.20†↔ Destruction endoscopique de lésion ou de tissu gastrique par électrocoagulation, thermocoagulation, cryocoagulation ou par radiofréquence
 43.41.29†↔ Excision ou destruction endoscopique de lésion ou de tissu de l'estomac, autre technique
 43.42.09†↔ Excision locale de lésion ou de tissu de l'estomac, autres
 43.42.11†↔ Excision locale de lésion ou de tissu de l'estomac, par chirurgie ouverte
 43.42.21†↔ Excision locale de lésion ou de tissu de l'estomac, par laparoscopie
 44.22†↔ Dilatation endoscopique du pylore
 44.63.10†↔ Fermeture endoscopique d'autre fistule gastrique
 44.96.15†↔ Réparation du cathéter après Gastric Banding, sans intervention intra-abdominale

procédure G47-6

42.22†↔ Œsophagoscopie par orifice artificiel (stomie)
 42.33.10†↔ Résection muqueuse de l'œsophage par endoscopie
 42.33.11†↔ Dissection sous-muqueuse de l'œsophage par endoscopie
 42.33.20†↔ Excision ou destruction endoscopique de lésion ou de tissu de l'œsophage, par électroablation, thermoablation ou cryoablation
 42.33.21†↔ Excision ou destruction endoscopique de lésion ou de tissu de l'œsophage, thérapie photodynamique
 42.33.22†↔ Excision ou destruction endoscopique de lésion ou de tissu de l'œsophage, au laser
 42.33.23†↔ Excision ou destruction endoscopique de lésion ou de tissu de l'œsophage, par radiofréquence
 42.33.29†↔ Excision ou destruction endoscopique de lésion ou de tissu de l'œsophage, autre technique
 42.33.30†↔ Insertion d'applicateur radioactif dans l'œsophage, par endoscopie
 42.7x.10†↔ Œsophagomyotomie, par endoscopie
 42.7x.20†↔ Œsophagomyotomie pharyngo-cervicale, par endoscopie
 42.7x.30†↔ Œsophago-gastromyotomie endoscopique
 42.81.00†↔ Insertion d'un tube permanent dans l'œsophage, SAP
 42.81.10†↔ Insertion et remplacement de prothèse non auto-expansible (tube permanent) dans l'œsophage, par endoscopie
 42.81.11†↔ Insertion et remplacement de deux prothèses non auto-expansibles (tubes permanents) dans l'œsophage, par endoscopie
 42.81.12†↔ Insertion et remplacement de plus de deux prothèses non auto-expansibles (tubes permanents) dans l'œsophage, par endoscopie
 42.81.40†↔ Insertion et remplacement de prothèse auto-expansible (tube permanent) dans l'œsophage, par endoscopie
 42.81.41†↔ Insertion et remplacement de deux prothèses auto-expansibles (tubes permanents) dans l'œsophage, par endoscopie
 42.81.99†↔ Insertion d'un tube permanent dans l'œsophage, autre
 42.88.10†↔ Enlèvement de prothèse de l'œsophage, par endoscopie
 42.92†↔ Dilatation de l'œsophage
 42.99.20†↔ Autre opération de l'œsophage, procédure anti-reflux sur l'œsophage, par endoscopie
 42.99.41†↔ Ligature par anse largable et clipping œsophagien, par endoscopie
 43.41.10†↔ Résection muqueuse de l'estomac par endoscopie

50.11.00†↔ Biopsie fermée [à l'aiguille] du foie, SAP
 50.11.09†↔ Biopsie fermée [à l'aiguille] du foie, autre
 50.11.11†↔ Biopsie à l'aiguille du foie, percutanée
 50.11.12†↔ Cytoponction échoguidée du foie
 98.02†↔ Extraction de corps étranger intraluminal de l'œsophage, sans incision
 98.03†↔ Extraction de corps étranger intraluminal de l'estomac et de l'intestin grêle, sans incision
 44.99.00†↔ Autres opérations de l'estomac, SAP
 44.99.10†↔ Dilatation endoscopique de l'estomac
 44.99.20†↔ Ligature par anse largable et clipping gastrique, par endoscopie
 44.99.50†↔ Insertion ou remplacement de prothèse non auto-expansible dans l'estomac, par endoscopie
 44.99.60†↔ Insertion ou remplacement de prothèse auto-expansible dans l'estomac, par endoscopie
 44.99.70†↔ Enlèvement endoscopique de prothèse de l'estomac
 44.99.90†↔ Autres opérations endoscopique de l'estomac
 50.11.00†↔ Biopsie fermée [à l'aiguille] du foie, SAP
 50.11.09†↔ Biopsie fermée [à l'aiguille] du foie, autre
 50.11.11†↔ Biopsie à l'aiguille du foie, percutanée
 50.11.12†↔ Cytoponction échoguidée du foie
 98.02†↔ Extraction de corps étranger intraluminal de l'œsophage, sans incision
 98.03†↔ Extraction de corps étranger intraluminal de l'estomac et de l'intestin grêle, sans incision

43.41.11†↔ Dissection sous-muqueuse de l'estomac par endoscopie
 43.41.20†↔ Destruction endoscopique de lésion ou de tissu gastrique par électrocoagulation, thermocoagulation, cryocoagulation ou par radiofréquence
 43.41.29†↔ Excision ou destruction endoscopique de lésion ou de tissu de l'estomac, autre technique
 43.42.09†↔ Excision locale de lésion ou de tissu de l'estomac, autres
 43.42.11†↔ Excision locale de lésion ou de tissu de l'estomac, par chirurgie ouverte
 43.42.21†↔ Excision locale de lésion ou de tissu de l'estomac, par laparoscopie
 44.22†↔ Dilatation endoscopique du pylore
 44.32†↔ Gastro-jéjunostomie percutanée [endoscopique]
 44.43.00†↔ Contrôle endoscopique d'hémorragie gastrique ou duodénale, SAP
 44.43.10†↔ Sclérose endoscopique de varices gastriques
 44.43.20†↔ Ligature endoscopique de varices gastriques
 44.43.99†↔ Contrôle endoscopique d'hémorragie gastrique ou duodénale, autre
 44.63.10†↔ Fermeture endoscopique d'autre fistule gastrique
 44.96.15†↔ Réparation du cathéter après Gastric Banding, sans intervention intra-abdominale
 44.99.00†↔ Autres opérations de l'estomac, SAP
 44.99.10†↔ Dilatation endoscopique de l'estomac
 44.99.20†↔ Ligature par anse largable et clipping gastrique, par endoscopie
 44.99.50†↔ Insertion ou remplacement de prothèse non auto-expansible dans l'estomac, par endoscopie
 44.99.60†↔ Insertion ou remplacement de prothèse auto-expansible dans l'estomac, par endoscopie
 44.99.70†↔ Enlèvement endoscopique de prothèse de l'estomac
 44.99.90†↔ Autres opérations endoscopique de l'estomac
 45.00†↔ Incision de l'intestin, SAP
 45.30.00†↔ Excision ou destruction endoscopique de lésion du duodénum, SAP
 45.30.10†↔ Résection muqueuse du duodénum par endoscopie
 45.30.11†↔ Excision endoscopique de lésion du duodénum
 45.30.20†↔ Destruction endoscopique de lésion du duodénum, par électrocoagulation, thermocoagulation ou cryocoagulation

45.30.29†↔	Autre destruction endoscopique de lésion du duodénum	52.01.21†↔	Drainage transduodéal d'un kyste pancréatique, par endoscopie
45.30.99†↔	Excision ou destruction endoscopique de lésion du duodénum, autre	52.01.99†↔	Drainage de kyste pancréatique par cathéter, autre
46.72.00†↔	Fermeture de fistule duodénale, SAP	52.09.21†↔	Ponction transgastrique de (pseudo)kyste pancréatique, sous échoendoscopie
46.72.10†↔	Fermeture endoscopique de fistule duodénale	52.09.22†↔	Ponction transduodénale de (pseudo)kyste pancréatique, sous échoendoscopie
46.72.99†↔	Fermeture de fistule duodénale, autre	97.02†↔	Remplacement de tube de gastrostomie
46.74.00†↔	Fermeture de fistule d'intestin grêle, sauf duodénale, SAP	97.03†↔	Remplacement de tube ou de matériel d'entérostomie de l'intestin grêle
46.74.10†↔	Fermeture endoscopique de fistule d'intestin grêle, sauf duodénale	98.02†↔	Extraction de corps étranger intraluminal de l'œsophage, sans incision
46.74.99†↔	Fermeture de fistule d'intestin grêle, sauf duodénale, autre	98.03†↔	Extraction de corps étranger intraluminal de l'estomac et de l'intestin grêle, sans incision
50.11.00†↔	Biopsie fermée [à l'aiguille] du foie, SAP		
50.11.09†↔	Biopsie fermée [à l'aiguille] du foie, autre		
50.11.11†↔	Biopsie à l'aiguille du foie, percutanée		
50.11.12†↔	Cytoponction échoguidée du foie		
52.01.00†↔	Drainage de kyste pancréatique par cathéter, SAP		
52.01.11†↔	Drainage transgastrique d'un kyste pancréatique, par endoscopie		

ADRG G48**Coloscopie avec CC sévères ou intervention à complications ou âge < 15 ans, avec diagnostic de complication**

Au moins un(e) procédure dans le tableau G48-5 et (procédure dans le tableau G48-6 ou PCCL > 2 ou Âge < 15 années) et (diagnostic dans le tableau G48-1 ou diagnostic supplémentaire dans le tableau G48-2 ou Procédures de complications ou diagnostic dans le tableau G48-3) ou au moins un(e) procédure dans le tableau G48-7 et (procédure dans le tableau G48-6 ou PCCL > 2 ou Âge < 15 années) ou diagnostic principal dans le tableau G48-4 ou procédure dans le tableau G48-8

DRG G48A**Coloscopie avec CC sévères ou intervention à complications ou âge < 15 ans, avec diagnostic particulier ou procédures de complication**

Diagnostic dans le tableau G48-1 ou diagnostic supplémentaire dans le tableau G48-2 ou Procédures de complications ou diagnostic dans le tableau G48-3

DRG G48B**Coloscopie avec CC sévères ou intervention à complications ou âge > 16 ans****diagnostic G48-1**

A04.3	Infection entéro-hémorragique à Escherichia coli	A04.73	Entérocolite à Clostridium difficile avec mégacôlon, avec d'autres complications organiques
A04.4	Autres infections intestinales à Escherichia coli	A04.79	Entérocolite à Clostridium difficile, sans précision
A04.5	Entérite à Campylobacter	B25.0	Pneumonie à cytomégalovirus {J17.1}
A04.6	Entérite à Yersinia enterocolitica	B25.1	Hépatite à cytomégalovirus {K77.0}
A04.70	Entérocolite à Clostridium difficile sans mégacôlon, sans autres complications au niveau des organes	B25.2	Pancréatite à cytomégalovirus {K87.1}
A04.71	Entérocolite à Clostridium difficile sans mégacôlon, avec d'autres complications au niveau des organes	B25.80	Infection à cytomégalovirus de l'appareil digestif
A04.72	Entérocolite à Clostridium difficile avec mégacôlon, sans autres complications organiques	B25.88	Autres infections à cytomégalovirus
		B25.9	Maladie à cytomégalovirus, sans précision

diagnostic supplémentaire G48-2

T86.00	Échec d'un transplant de cellules souches hématopoïétiques	T86.50	Troubles circulatoires d'une greffe de peau
T86.01	Maladie aiguë du greffon contre l'hôte, stade I et II	T86.51	Nécrose d'une greffe de peau
T86.02	Maladie aiguë du greffon contre l'hôte, stade III et IV	T86.52	Rejet/perte d'une greffe de peau
T86.05	Maladie du greffon contre l'hôte (GVH) chronique, forme légère	T86.59	Autre trouble fonctionnel, échec et rejet non précisé d'une greffe de peau
T86.06	Maladie du greffon contre l'hôte (GVH) chronique, forme modérée	T86.81	Echec et rejet d'autres organes et tissus greffés: Greffe de poumon
T86.07	Maladie du greffon contre l'hôte (GVH) chronique, forme sévère	T86.82	Echec et rejet d'autres organes et tissus greffés: Greffe de pancréas
T86.09	Maladie chronique du greffon contre l'hôte, sans précision	T86.83	Echec et rejet d'autres organes et tissus greffés: Greffe de cornée de l'œil
T86.10	Détérioration fonctionnelle aiguë d'une greffe de rein	T86.88	Echec et rejet d'autres organes et tissus greffés: Autres organes ou tissus greffés
T86.11	Détérioration fonctionnelle chronique d'une greffe de rein	T86.9	Echec et rejet d'un organe et d'un tissu greffés non précisés
T86.12	Reprise retardée de la fonction de la greffe	Z94.0	Status post greffe de rein
T86.19	Trouble fonctionnel, échec et rejet d'une greffe de rein, autre et non précisé	Z94.1	Status post greffe du cœur
T86.2	Echec et rejet d'une greffe de cœur	Z94.2	Status post greffe de poumon
T86.3	Echec et rejet d'une greffe cœur-poumon		
T86.40	Détérioration fonctionnelle aiguë d'une greffe de foie		
T86.41	Détérioration fonctionnelle chronique d'une greffe de foie		
T86.49	Autre trouble fonctionnel, échec et rejet non précisé d'une greffe de foie		

Z94.3 Status post greffe de cœur et poumon
Z94.4 Status post greffe de foie

Z94.81 Etat consécutif à une transplantation de cellules-souches hématopoïétique avec immunosuppression actuelle

diagnostic G48-3

K50.0 Maladie de Crohn de l'intestin grêle
K50.1 Maladie de Crohn du gros intestin
K50.80 Maladie de Crohn gastrique
K50.81 Maladie de Crohn de l'oesophage
K50.82 Maladie de Crohn de l'oesophage et du tractus gastro-intestinal sur plusieurs segments
K50.88 Autres formes de la maladie de Crohn
K50.9 Maladie de Crohn, sans précision
K51.0 Pancolite ulcéreuse (chronique)
K51.2 Rectite ulcéreuse (chronique)
K51.3 Recto-sigmoidite ulcéreuse (chronique)
K51.4 Polypes inflammatoires du côlon
K51.5 Colite latérale gauche

K51.8 Autres recto-colites hémorragiques
K51.9 Recto-colite hémorragique, sans précision
K65.0 Péritonite aiguë
K65.9 Péritonite, sans précision
K66.1 Hémopéritoine
K90.0 Maladie cœliaque
K90.1 Sprue tropicale
K90.2 Syndrome de l'anse borgne, non classé ailleurs
K90.3 Stéatorrhée pancréatique
K90.4 Malabsorption due à une intolérance, non classée ailleurs
K90.8 Autres malabsorptions intestinales
K90.9 Malabsorption intestinale, sans précision

diagnostic principal G48-4

B25.0 Pneumonie à cytomégalovirus {J17.1}
B25.1 Hépatite à cytomégalovirus {K77.0}
B25.2 Pancréatite à cytomégalovirus {K87.1}

B25.80 Infection à cytomégalovirus de l'appareil digestif
B25.88 Autres infections à cytomégalovirus
B25.9 Maladie à cytomégalovirus, sans précision

procédure G48-5

44.43.00†↔ Contrôle endoscopique d'hémorragie gastrique ou duodénale, SAP
44.43.10†↔ Sclérose endoscopique de varices gastriques
44.43.20†↔ Ligature endoscopique de varices gastriques
44.43.99†↔ Contrôle endoscopique d'hémorragie gastrique ou duodénale, autre
45.04†↔ Jéjunostomie percutanée [endoscopique]
45.11†↔ Endoscopie de l'intestin grêle transabdominale
45.12†↔ Endoscopie de l'intestin grêle par orifice artificiel
45.13.10†↔ Œsophago-gastroduodénoscopie
45.13.20†↔ Endoscopie de l'intestin grêle par capsule téléométrique
45.13.30†↔ Entéroscopie simple
45.13.31†↔ Entéroscopie à ballonnet
45.16†↔ Œsophago-gastroduodénoscopie avec biopsie fermée
45.17†↔ Entéroscopie diagnostique (endoscopie du jéjunum distal et de l'iléon)
45.21†↔ Endoscopie transabdominale du gros intestin
45.22†↔ Endoscopie du gros intestin par orifice artificiel
45.23†↔ Colonoscopie
45.24†↔ Sigmoïdoscopie flexible
45.25†↔ Biopsie fermée [endoscopique] du gros intestin
45.28.10†↔ Endoscopie du gros intestin par capsule téléométrique
45.28.20†↔ Endoscopie du gros intestin par endomicroscopie laser
45.35.11†↔ Excision endoscopique de lésion de l'intestin grêle, sauf duodénum
45.35.21†↔ Destruction endoscopique de lésion de l'intestin grêle, sauf duodénum
45.41.00†↔ Excision locale de lésion ou tissu du gros intestin, SAP
45.41.10†↔ Excision locale de lésion ou tissu du gros intestin, par endoscopie
45.41.99†↔ Excision locale de lésion ou tissu du gros intestin, autre

45.42†↔ Polypectomie endoscopique du gros intestin
45.43.11†↔ Dissection sous-muqueuse du gros intestin par endoscopie
46.76.00†↔ Fermeture de fistule du gros intestin, SAP
46.76.10†↔ Fermeture endoscopique de fistule du gros intestin
46.76.99†↔ Fermeture de fistule du gros intestin, autre
46.79.00†↔ Autre réparation intestinale, SAP
46.79.20†↔ Fermeture endoscopique d'autre fistule intestinale
46.85.00†↔ Dilatation de l'intestin, SAP
46.85.10†↔ Dilatation endoscopique de l'intestin
46.85.20†↔ Dilatation endoscopique de l'intestin grêle
46.85.30†↔ Dilatation endoscopique du gros intestin
46.85.99†↔ Dilatation de l'intestin, autre
46.99.00†↔ Autres opérations de l'intestin, SAP
46.99.50†↔ Insertion ou remplacement de prothèse non auto-expansible dans l'intestin, par endoscopie
46.99.60†↔ Insertion ou remplacement de prothèse auto-expansible dans l'intestin, par endoscopie
46.99.63†↔ Insertion ou remplacement de prothèse tubulaire auto-expansible dans l'intestin, par endoscopie
46.99.70†↔ Enlèvement de prothèse de l'intestin, par endoscopie
48.22†↔ Rectosigmoïdoscopie à travers orifice artificiel (stomie)
48.24†↔ Biopsie fermée [endoscopique] du rectum
48.31†↔ Électrocoagulation radicale de lésion ou de tissu rectal
48.32†↔ Autre électrocoagulation de lésion ou de tissu rectal
48.33†↔ Destruction par laser de lésion ou de tissu rectal
48.34†↔ Destruction par cryochirurgie de lésion ou de tissu rectal
98.04†↔ Extraction de corps étranger intraluminal du gros intestin, sans incision
98.05†↔ Extraction de corps étranger intraluminal du rectum et de l'anus, sans incision

procédure G48-6

93.92.10†↔ Anesthésie intraveineuse
93.92.11†↔ Anesthésie par inhalation

93.92.12†↔ Anesthésie équilibrée

procédure G48-7

44.43.00†↔ Contrôle endoscopique d'hémorragie gastrique ou duodénale, SAP
44.43.10†↔ Sclérose endoscopique de varices gastriques
44.43.20†↔ Ligature endoscopique de varices gastriques

44.43.99†↔ Contrôle endoscopique d'hémorragie gastrique ou duodénale, autre
45.04†↔ Jéjunostomie percutanée [endoscopique]
45.11†↔ Endoscopie de l'intestin grêle transabdominale

45.12†↔	Endoscopie de l'intestin grêle par orifice artificiel	46.79.00†↔	Autre réparation intestinale, SAP
45.13.10†↔	Œsophago-gastroduodénoscopie	46.79.20†↔	Fermeture endoscopique d'autre fistule intestinale
45.13.20†↔	Endoscopie de l'intestin grêle par capsule téléométrique	46.85.00†↔	Dilatation de l'intestin, SAP
45.13.30†↔	Entéroscopie simple	46.85.10†↔	Dilatation endoscopique de l'intestin
45.13.31†↔	Entéroscopie à ballonnet	46.85.20†↔	Dilatation endoscopique de l'intestin grêle
45.16†↔	Œsophago-gastroduodénoscopie avec biopsie fermée	46.85.30†↔	Dilatation endoscopique du gros intestin
45.17†↔	Entéroscopie diagnostique (endoscopie du jéjunum distal et de l'iléon)	46.85.99†↔	Dilatation de l'intestin, autre
45.21†↔	Endoscopie transabdominale du gros intestin	46.99.00†↔	Autres opérations de l'intestin, SAP
45.22†↔	Endoscopie du gros intestin par orifice artificiel	46.99.50†↔	Insertion ou remplacement de prothèse non auto-expansible dans l'intestin, par endoscopie
45.28.10†↔	Endoscopie du gros intestin par capsule téléométrique	46.99.60†↔	Insertion ou remplacement de prothèse auto-expansible dans l'intestin, par endoscopie
45.28.20†↔	Endoscopie du gros intestin par endomicroscopie laser	46.99.63†↔	Insertion ou remplacement de prothèse tubulaire auto-expansible dans l'intestin, par endoscopie
45.35.11†↔	Excision endoscopique de lésion de l'intestin grêle, sauf duodénum	46.99.70†↔	Enlèvement de prothèse de l'intestin, par endoscopie
45.35.21†↔	Destruction endoscopique de lésion de l'intestin grêle, sauf duodénum	48.22†↔	Rectosigmoidoscopie à travers orifice artificiel (stomie)
45.41.00†↔	Excision locale de lésion ou tissu du gros intestin, SAP	48.31†↔	Électrocoagulation radicale de lésion ou de tissu rectal
45.41.10†↔	Excision locale de lésion ou tissu du gros intestin, par endoscopie	48.32†↔	Autre électrocoagulation de lésion ou de tissu rectal
45.41.99†↔	Excision locale de lésion ou tissu du gros intestin, autre	48.33†↔	Destruction par laser de lésion ou de tissu rectal
45.42†↔	Polypectomie endoscopique du gros intestin	48.34†↔	Destruction par cryochirurgie de lésion ou de tissu rectal
45.43.11†↔	Dissection sous-muqueuse du gros intestin par endoscopie	98.04†↔	Extraction de corps étranger intraluminal du gros intestin, sans incision
46.76.00†↔	Fermeture de fistule du gros intestin, SAP	98.05†↔	Extraction de corps étranger intraluminal du rectum et de l'anus, sans incision
46.76.10†↔	Fermeture endoscopique de fistule du gros intestin		
46.76.99†↔	Fermeture de fistule du gros intestin, autre		

procédure G48-8

46.99.60†↔ Insertion ou remplacement de prothèse auto-expansible dans l'intestin, par endoscopie

ADRG G50**Gastroscopie sans gastroscopie peu complexe pour maladies sans gravité des organes digestifs, avec CC sévères, âge > 14 ans**

Diagnostic principal dans le tableau G50-1 et au moins un(e) procédure dans le tableau G50-2 et PCCL > 2

DRG G50Z**Gastroscopie sans gastroscopie peu complexe pour maladies sans gravité des organes digestifs, avec CC sévères, âge > 14 ans****diagnostic principal G50-1**

A00.0	A Vibrio cholerae 01, biovar cholerae	A05.0	Intoxication alimentaire à staphylocoques
A00.1	A Vibrio cholerae 01, biovar El Tor	A05.2	Intoxication alimentaire à Clostridium perfringens [Clostridium welchii]
A00.9	Choléra, sans précision	A05.3	Intoxication alimentaire à Vibrio parahaemolyticus
A02.0	Entérite à Salmonella	A05.4	Intoxication alimentaire à Bacillus cereus
A03.0	Shigellose à Shigella dysenteriae	A05.8	Autres intoxications bactériennes d'origine alimentaire précisées
A03.1	Shigellose à Shigella flexneri	A05.9	Intoxication bactérienne d'origine alimentaire, sans précision
A03.2	Shigellose à Shigella boydii	A06.0	Dysenterie amibienne aiguë
A03.3	Shigellose à Shigella sonnei	A06.1	Amibiase intestinale chronique
A03.8	Autres shigelloses	A06.2	Colite amibienne non dysentérique
A03.9	Shigellose, sans précision	A07.0	Balantidiose
A04.0	Infection entéropathogène à Escherichia coli	A07.1	Giardiase [lambliaze]
A04.1	Infection entérotogène à Escherichia coli	A07.2	Cryptosporidiose
A04.2	Infection entéro-invasive à Escherichia coli	A07.3	Infection à Isospora
A04.3	Infection entéro-hémorragique à Escherichia coli	A07.8	Autres maladies intestinales précisées, à protozoaires
A04.4	Autres infections intestinales à Escherichia coli	A07.9	Maladie intestinale à protozoaires, sans précision
A04.5	Entérite à Campylobacter	A08.0	Entérite à rotavirus
A04.6	Entérite à Yersinia enterocolitica	A08.1	Gastro-entéropathie aiguë à l'agent de Norwalk
A04.70	Entérocolite à Clostridium difficile sans mégacolon, sans autres complications au niveau des organes	A08.2	Entérite à adénovirus
A04.71	Entérocolite à Clostridium difficile sans mégacolon, avec d'autres complications au niveau des organes	A08.3	Autres entérites virales
A04.72	Entérocolite à Clostridium difficile avec mégacolon, sans autres complications organiques	A08.4	Infections intestinales virales, sans précision
A04.73	Entérocolite à Clostridium difficile avec mégacolon, avec d'autres complications organiques	A08.5	Autres infections intestinales précisées
A04.79	Entérocolite à Clostridium difficile, sans précision	A09.0	Autres gastro-entérites et colites non précisées d'origine infectieuse
A04.8	Autres infections intestinales bactériennes précisées	A09.9	Autres gastro-entérites et colites SAI d'origine non précisée
A04.9	Infection intestinale bactérienne, sans précision	A18.3	Tuberculose de l'intestin, du péritoine et des ganglions mésentériques
		A21.3	Tularémie gastro-intestinale

A22.2	Charbon gastro-intestinal	E73.1	Déficit secondaire en lactase
A42.1	Actinomycose abdominale	E73.8	Autres intolérances au lactose
A51.1	Syphilis anale primaire	E73.9	Intolérance au lactose, sans précision
A54.6	Infection gonococcique de l'anus et du rectum	E74.1	Anomalies du métabolisme du fructose
A56.3	Infection à Chlamydia de l'anus et du rectum	E74.3	Autres anomalies de l'absorption intestinale des hydrates de carbone
B37.81	Œsophagite à Candida	I77.4	Syndrome de compression de l'artère cœliaque
B68.0	Infection à Taenia solium	I85.9	Varices œsophagiennes, non hémorragiques
B68.1	Infection à Taenia saginata	I88.0	Lymphadénite mésentérique non spécifique
B68.9	Infection à Taenia, sans précision	K20	Œsophagite
B69.8	Cysticerose, autres localisations	K21.0	Reflux gastro-œsophagien avec œsophagite
B69.9	Cysticerose, sans précision	K21.9	Reflux gastro-œsophagien sans œsophagite
B70.0	Diphyllobothriase	K22.0	Achalasie du cardia
B70.1	Sparganose	K22.2	Obstruction de l'œsophage
B71.0	Hyménolépiase	K22.3	Perforation de l'œsophage
B71.1	Infection à Dipylidium	K22.4	Dyskinésie de l'œsophage
B71.8	Autres infections par cestodes, précisées	K22.5	Diverticule acquis de l'œsophage
B71.9	Infection par cestodes, sans précision	K22.7	Endobrachyœsophage [œsophage de Barrett]
B76.0	Ankylostomose	K22.8	Autres maladies précisées de l'œsophage
B76.1	Nécatorose	K22.9	Maladie de l'œsophage, sans précision
B76.8	Autres ankylostomiasés	K29.1	Autres gastrites aiguës
B76.9	Ankylostomiase, sans précision	K29.2	Gastrite alcoolique
B77.0	Ascariadiase avec complications intestinales	K29.3	Gastrite chronique superficielle
B77.8	Ascariadiase avec autres complications	K29.4	Gastrite chronique atrophique
B77.9	Ascariadiase, sans précision	K29.5	Gastrite chronique, sans précision
B78.0	Anguillulose intestinale	K29.6	Autres gastrites
B78.1	Anguillulose cutanée	K29.7	Gastrite, sans précision
B78.7	Anguillulose disséminée	K29.8	Duodénite
B78.9	Anguillulose, sans précision	K29.9	Gastro-duodénite, sans précision
B79	Infection à Trichuris trichiuria	K30	Dyspepsie fonctionnelle
B80	Oxyurose	K31.0	Dilatation aiguë de l'estomac
B81.0	Anisakiase	K31.2	Estomac en sablier et sténose de l'estomac
B81.1	Capillarose intestinale	K31.3	Spasme du pylore, non classé ailleurs
B81.2	Trichostrongylose	K31.4	Diverticule gastrique
B81.3	Angiostrongyloïdose [angiostrongylose] intestinale	K31.6	Fistule de l'estomac et du duodénum
B81.8	Autres helminthiases intestinales précisées	K31.7	Polype de l'estomac et du duodénum
B82.0	Helminthiase intestinale, sans précision	K31.81	Angiodysplasie de l'estomac ou du duodénum sans indication de saignement
B82.9	Parasitose intestinale, sans précision	K31.88	Autres affections précisées de l'estomac ou du duodénum
D12.0	Tumeur bénigne: Cæcum	K31.9	Maladie de l'estomac et du duodénum, sans précision
D12.1	Tumeur bénigne: Appendice	K35.2	Appendicite aiguë avec péritonite généralisée
D12.2	Tumeur bénigne: Côlon ascendant	K35.30	Appendicite aiguë avec péritonite localisée sans perforation ni rupture
D12.3	Tumeur bénigne: Côlon transverse	K35.31	Appendicite aiguë avec péritonite localisée avec perforation ou rupture
D12.4	Tumeur bénigne: Côlon descendant	K35.32	Appendicite aiguë avec abcès péritonéal
D12.5	Tumeur bénigne: Côlon sigmoïde	K35.8	Appendicite aiguë, sans précision
D12.6	Tumeur bénigne: Côlon, sans précision	K36	Autres formes d'appendicite
D12.7	Tumeur bénigne: Jonction recto-sigmoïdienne	K37	Appendicite, sans précision
D12.8	Tumeur bénigne: Rectum	K38.0	Hyperplasie de l'appendice
D12.9	Tumeur bénigne: Anus et canal anal	K38.1	Concrétions appendiculaires
D13.0	Tumeur bénigne: Œsophage	K38.2	Diverticule de l'appendice
D13.1	Tumeur bénigne: Estomac	K38.3	Fistule de l'appendice
D13.2	Tumeur bénigne: Duodénum	K38.8	Autres maladies précisées de l'appendice
D13.3	Tumeur bénigne: Parties de l'intestin grêle, autres et non précisées	K38.9	Maladie de l'appendice, sans précision
D13.9	Tumeur bénigne: Sièges mal définis de l'appareil digestif	K40.00	Hernie inguinale bilatérale, avec occlusion, sans gangrène: Non précisée comme hernie récidivante
D17.5	Tumeur lipomateuse bénigne des organes intra-abdominaux	K40.01	Hernie inguinale bilatérale, avec occlusion, sans gangrène: Hernie récidivante
D18.04	Hémangiome: Système digestif	K40.10	Hernie inguinale bilatérale, avec gangrène: Non précisée comme hernie récidivante
D19.1	Tumeur bénigne: Tissu mésothélial du péritoine	K40.11	Hernie inguinale bilatérale, avec gangrène: Hernie récidivante
D20.0	Tumeur bénigne: Rétropéritoine	K40.20	Hernie inguinale bilatérale, sans occlusion ni gangrène: Non précisée comme hernie récidivante
D20.1	Tumeur bénigne: Péritoine	K40.21	Hernie inguinale bilatérale, sans occlusion ni gangrène: Hernie récidivante
D37.1	Tumeurs à évolution imprévisible ou inconnue: Estomac	K40.30	Hernie inguinale, unilatérale ou sans précision, avec occlusion, sans gangrène: Non précisée comme hernie récidivante
D37.2	Tumeurs à évolution imprévisible ou inconnue: Intestin grêle	K40.31	Hernie inguinale, unilatérale ou sans précision, avec occlusion, sans gangrène: Hernie récidivante
D37.3	Tumeurs à évolution imprévisible ou inconnue: Appendice		
D37.4	Tumeurs à évolution imprévisible ou inconnue: Côlon		
D37.5	Tumeurs à évolution imprévisible ou inconnue: Rectum		
D37.78	Tumeur de la cavité buccale et des organes digestifs à évolution imprévisible ou inconnue: Autres organes digestifs		
D37.9	Tumeurs à évolution imprévisible ou inconnue: Appareil digestif, sans précision		
D48.3	Tumeurs à évolution imprévisible ou inconnue: Rétropéritoine		
D48.4	Tumeurs à évolution imprévisible ou inconnue: Péritoine		
E73.0	Déficit congénital en lactase		

K40.40	Hernie inguinale, unilatérale ou sans précision, avec gangrène: Non précisée comme hernie récidivante	K57.10	Diverticulose de l'intestin grêle sans perforation , abcès ou indication de saignement
K40.41	Hernie inguinale, unilatérale ou sans précision, avec gangrène: Hernie récidivante	K57.12	Diverticulite de l'intestin grêle sans perforation , abcès ou indication de saignement
K40.90	Hernie inguinale, unilatérale ou sans précision, sans occlusion ni gangrène: Non précisée comme hernie récidivante	K57.20	Diverticulose du côlon avec perforation et abcès, sans indication de saignement
K40.91	Hernie inguinale, unilatérale ou sans précision, sans occlusion ni gangrène: Hernie récidivante	K57.22	Diverticulite du côlon avec perforation et abcès, sans indication de saignement
K41.0	Hernie crurale bilatérale, avec occlusion, sans gangrène	K57.30	Diverticulose du côlon sans perforation ni abcès, sans indication de saignement
K41.1	Hernie crurale bilatérale, avec gangrène	K57.32	Diverticulite du côlon sans perforation ni abcès, sans indication de saignement
K41.2	Hernie crurale bilatérale, sans occlusion ni gangrène	K57.40	Diverticulose du grêle et du colon avec perforation et abcès, sans indication de saignement
K41.3	Hernie crurale, unilatérale ou sans précision, avec occlusion, sans gangrène	K57.42	Diverticulite de l'intestin grêle et du côlon avec perforation et abcès sans indication de saignement
K41.4	Hernie crurale, unilatérale ou sans précision, avec gangrène	K57.50	Diverticulose de l'intestin grêle et du côlon sans perforation ni abcès, sans indication de saignement
K41.9	Hernie crurale, unilatérale ou sans précision, sans occlusion ni gangrène	K57.52	Diverticulite de l'intestin grêle et du côlon sans perforation ni abcès, sans indication de saignement
K42.0	Hernie ombilicale avec occlusion, sans gangrène	K57.80	Diverticulose de l'intestin, siège non précisé, avec perforation et abcès, sans indication de saignement
K42.1	Hernie ombilicale, avec gangrène	K57.82	Diverticulite de l'intestin, siège non précisé, avec perforation et abcès, sans indication de saignement
K42.9	Hernie ombilicale, sans occlusion ni gangrène	K57.90	Diverticulose de l'intestin, siège non précisé, sans perforation ni abcès, sans indication de saignement
K43.0	Hernie incisionnelle avec occlusion, sans gangrène	K57.92	Diverticulite de l'intestin, siège non précisé, sans perforation ni abcès, sans indication de saignement
K43.1	Hernie incisionnelle avec gangrène	K58.0	Syndrome de l'intestin irritable, avec diarrhée
K43.2	Hernie incisionnelle sans occlusion ni gangrène	K58.9	Syndrome de l'intestin irritable, sans diarrhée
K43.3	Hernie parastomale avec occlusion, sans gangrène	K59.0	Constipation
K43.4	Hernie parastomale, avec gangrène	K59.1	Diarrhée fonctionnelle
K43.5	Hernie parastomale, sans occlusion ni gangrène	K59.2	Intestin neurogène, non classé ailleurs
K43.60	Hernie épigastrique avec occlusion, sans gangrène	K59.3	Mégacôlon, non classé ailleurs
K43.68	Autres hernies de la paroi abdominale antérieure avec occlusion, sans gangrène	K59.4	Spasme de l'anus
K43.69	Hernies de la paroi abdominale antérieure non précisées avec occlusion, sans gangrène	K59.8	Autres troubles fonctionnels précisés de l'intestin
K43.70	Hernie épigastrique avec gangrène	K59.9	Trouble fonctionnel de l'intestin, sans précision
K43.78	Autres hernies de la paroi abdominale antérieure avec gangrène	K60.0	Fissure anale aiguë
K43.79	Hernies de la paroi abdominale antérieure non précisées avec gangrène	K60.1	Fissure anale chronique
K43.90	Hernie épigastrique sans occlusion ni gangrène	K60.2	Fissure anale, sans précision
K43.98	Autres hernies de la paroi abdominale antérieure sans occlusion ni gangrène	K60.3	Fistule anale
K43.99	Hernies de la paroi abdominale antérieure non précisées sans occlusion ni gangrène	K60.4	Fistule rectale
K44.0	Hernie diaphragmatique avec occlusion, sans gangrène	K60.5	Fistule ano-rectale
K44.1	Hernie diaphragmatique, avec gangrène	K61.0	Abcès anal
K44.9	Hernie diaphragmatique, sans occlusion ni gangrène	K61.1	Abcès rectal
K45.0	Autres hernies abdominales de siège précisé, avec occlusion, sans gangrène	K61.2	Abcès ano-rectal
K45.1	Autres hernies abdominales précisées, avec gangrène	K61.3	Abcès ischio-rectal
K45.8	Autres hernies abdominales précisées, sans occlusion ni gangrène	K61.4	Abcès intrasphinctérien
K46.0	Hernie abdominale non précisée, avec occlusion, sans gangrène	K62.0	Polype anal
K46.1	Hernie abdominale non précisée, avec gangrène	K62.1	Polype rectal
K46.9	Hernie abdominale non précisée, sans occlusion ni gangrène	K62.2	Prolapsus anal
K52.0	Gastro-entérite et colite dues à une irradiation	K62.3	Prolapsus rectal
K52.1	Gastro-entérite et colite toxiques	K62.4	Sténose de l'anus et du rectum
K52.2	Gastro-entérite et colite allergiques et alimentaires	K62.6	Ulcère de l'anus et du rectum
K52.30	Pancolite indéterminée	K62.7	Rectite due à une irradiation
K52.31	Colite indéterminée latérale gauche	K62.8	Autres maladies précisées de l'anus et du rectum
K52.32	Colite indéterminée du côlon rectosigmoïde	K62.9	Maladie de l'anus et du rectum, sans précision
K52.38	Autres colites indéterminées	K63.0	Abcès de l'intestin
K52.8	Autres gastro-entérites et colites non infectieuses précisées	K63.1	Perforation de l'intestin (non traumatique)
K52.9	Gastro-entérite et colite non infectieuses, sans précision	K63.2	Fistule de l'intestin
K55.0	Troubles vasculaires aigus de l'intestin	K63.3	Ulcère de l'intestin
K55.1	Troubles vasculaires chroniques de l'intestin	K63.4	Entéroptose
K55.21	Angiodysplasie du côlon: Sans indication de saignement	K63.5	Polype du côlon
K55.81	Angiodysplasie de l'intestin grêle sans indication de saignement	K63.8	Autres maladies précisées de l'intestin
K55.82	Angiodysplasie de l'intestin grêle avec saignement	K63.9	Maladie de l'intestin, sans précision
K55.88	Autres troubles vasculaires de l'intestin	K64.0	Hémorroïdes du premier degré
K55.9	Trouble vasculaire de l'intestin, sans précision	K64.1	Hémorroïdes du deuxième degré
K57.00	Diverticulose de l'intestin grêle avec perforation et abcès, sans indication de saignement	K64.2	Hémorroïdes du troisième degré
K57.02	Diverticulite de l'intestin grêle avec perforation et abcès, sans indication de saignement	K64.3	Hémorroïdes du quatrième degré
		K64.4	Cicatrices hémorroïdaires cutanées résiduelles
		K64.5	Thrombose veineuse périanale

K64.8	Autres hémorroïdes	Q42.8	Absence, atrésie et sténose congénitales d'autres localisations du côlon
K64.9	Hémorroïdes, sans autre précision	Q42.9	Absence, atrésie et sténose congénitales du côlon, sans précision de localisation
K66.0	Adhérences péritonéales	Q43.1	Maladie de Hirschsprung
K66.1	Hémopéritoine	Q43.2	Autres anomalies fonctionnelles congénitales du côlon
K66.8	Autres maladies précisées du péritoine	Q43.3	Malformations congénitales de fixation de l'intestin
K66.9	Maladie du péritoine, sans précision	Q43.40	Duplication de l'intestin grêle
K90.0	Maladie coéliqua	Q43.41	Duplication du côlon
K90.1	Sprue tropicale	Q43.42	Duplication du rectum
K90.2	Syndrome de l'anse borgne, non classé ailleurs	Q43.49	Duplication de l'intestin, non précisée
K90.3	Stéatorrhée pancréatique	Q43.5	Ectopie de l'anus
K90.4	Malabsorption due à une intolérance, non classée ailleurs	Q43.6	Fistule congénitale du rectum et de l'anus
K90.8	Autres malabsorptions intestinales	Q43.7	Persistance du cloaque
K90.9	Malabsorption intestinale, sans précision	Q43.8	Autres malformations congénitales précisées de l'intestin
K91.0	Vomissements consécutifs à une intervention gastro-intestinale	Q43.9	Malformation congénitale de l'intestin, sans précision
K91.1	Syndromes consécutifs à une intervention gastrique	Q45.8	Autres malformations congénitales précisées de l'appareil digestif
K91.2	Malabsorption post-chirurgicale, non classée ailleurs	Q45.9	Malformation congénitale de l'appareil digestif, sans précision
K91.3	Occlusion intestinale post-opératoire, non classée ailleurs	Q79.2	Exomphale
K91.4	Mauvais résultats fonctionnels d'une colostomie et d'une entérostomie	Q79.3	Gastroschisis
K91.80	Inflammation généralisée des muqueuses par immunodéficience	Q79.4	Aplasie congénitale de la musculature abdominale
K91.81	Insuffisances d'anastomoses et sutures après opérations de la vésicule et des voies biliaires	Q79.5	Autres malformations congénitales de la paroi abdominale
K91.82	Insuffisances d'anastomoses et sutures après opérations du pancréas	Q89.3	Situs inversus
K91.83	Insuffisances d'anastomoses et sutures après opérations d'autres organes du système digestif	R10.0	Syndrome abdominal aigu
K91.88	Autres atteintes de l'appareil digestif après un acte à visée thérapeutique, non classées ailleurs	R10.1	Douleur localisée à la partie supérieure de l'abdomen
K91.9	Atteinte de l'appareil digestif après un acte à visée diagnostique et thérapeutique, sans précision	R10.3	Douleur localisée à d'autres parties inférieures de l'abdomen
K92.8	Autres maladies précisées du système digestif	R10.4	Douleurs abdominales, autres et non précisées
K92.9	Maladie du système digestif, sans précision	R11	Nausées et vomissements
N80.5	Endométriose de l'intestin	R12	Pyrosis
N82.2	Fistule du vagin à l'intestin grêle	R13.0	Dysphagie nécessitant une surveillance pendant la prise de nourriture
N82.3	Fistule du vagin au côlon	R13.1	Dysphagie sur trachéostomie nécessitant une aspiration avec canule trachéale (partiellement) obstruée
N82.4	Autres fistules intestino-génitales chez la femme	R13.9	Dysphagies, autres et non précisés
P76.1	Iléus transitoire du nouveau-né	R14	Flatulence et troubles apparentés
P76.8	Autres occlusions intestinales précisées du nouveau-né	R15	Incontinence des matières fécales
P76.9	Occlusion intestinale du nouveau-né, sans précision	R19.0	Tuméfaction et masse intra-abdominales et pelviennes
P77	Entérocolite nécrosante du fœtus et du nouveau-né	R19.1	Bruits abdominaux anormaux
P78.3	Diarrhée non infectieuse néonatale	R19.2	Péristaltisme apparent
P78.8	Autres affections périnatales précisées de l'appareil digestif	R19.3	Contracture abdominale
P78.9	Affection périnatale de l'appareil digestif, sans précision	R19.4	Modification du transit intestinal
Q39.0	Atrésie de l'œsophage, sans fistule	R19.5	Autres anomalies des matières fécales
Q39.1	Atrésie de l'œsophage avec fistule trachéo-œsophagienne	R19.80	Le syndrome du compartiment abdominal
Q39.2	Fistule trachéo-œsophagienne congénitale, sans atrésie	R19.88	Autres symptômes précis du système digestif et de l'abdomen
Q39.3	Sténose et rétrécissement congénitaux de l'œsophage	R85.0	Résultats anormaux de prélèvements effectués sur l'appareil digestif et la cavité abdominale: Taux anormal d'enzymes
Q39.4	Ptérygion de l'œsophage	R85.1	Résultats anormaux de prélèvements effectués sur l'appareil digestif et la cavité abdominale: Taux anormal d'hormones
Q39.5	Dilatation congénitale de l'œsophage	R85.2	Résultats anormaux de prélèvements effectués sur l'appareil digestif et la cavité abdominale: Taux anormal de drogues, autres substances médicamenteuses ou biologiquement actives
Q39.6	Diverticule de l'œsophage (congénital)	R85.3	Résultats anormaux de prélèvements effectués sur l'appareil digestif et la cavité abdominale: Taux anormal de substances d'origine principalement non médicamenteuse
Q39.8	Autres malformations congénitales de l'œsophage	R85.4	Résultats anormaux de prélèvements effectués sur l'appareil digestif et la cavité abdominale: Résultats immunologiques anormaux
Q39.9	Malformation congénitale de l'œsophage, sans précision	R85.5	Résultats anormaux de prélèvements effectués sur l'appareil digestif et la cavité abdominale: Résultats microbiologiques anormaux
Q40.0	Sténose hypertrophique congénitale du pylore	R85.6	Résultats anormaux de prélèvements effectués sur l'appareil digestif et la cavité abdominale: Résultats cytologiques anormaux
Q40.1	Hernie hiatale congénitale	R85.7	Résultats anormaux de prélèvements effectués sur l'appareil digestif et la cavité abdominale: Résultats histologiques anormaux
Q40.2	Autres malformations congénitales précisées de l'estomac	R85.8	Résultats anormaux de prélèvements effectués sur l'appareil digestif et la cavité abdominale: Autres résultats anormaux
Q40.3	Malformation congénitale de l'estomac, sans précision	R85.9	Résultats anormaux de prélèvements effectués sur l'appareil digestif et la cavité abdominale: Résultat anormal, sans précision
Q40.8	Autres malformations congénitales précisées des voies digestives supérieures		
Q40.9	Malformation congénitale des voies digestives supérieures, sans précision		
Q41.0	Absence, atrésie et sténose congénitales du duodénum		
Q41.1	Absence, atrésie et sténose congénitales du jéjunum		
Q41.2	Absence, atrésie et sténose congénitales de l'iléon		
Q41.8	Absence, atrésie et sténose congénitales d'autres localisations précisées de l'intestin grêle		
Q41.9	Absence, atrésie et sténose congénitales de l'intestin grêle, sans précision de localisation		
Q42.0	Absence, atrésie et sténose congénitales du rectum, avec fistule		
Q42.1	Absence, atrésie et sténose congénitales du rectum, sans fistule		
Q42.2	Absence, atrésie et sténose congénitales de l'anus, avec fistule		
Q42.3	Absence, atrésie et sténose congénitales de l'anus, sans fistule		

R93.3	Résultats anormaux d'imagerie diagnostique d'autres parties des voies digestives	S36.81	Lésion traumatique: Péritoine
R93.5	Résultats anormaux d'imagerie diagnostique d'autres parties de l'abdomen, y compris l'espace rétropéritonéal	S36.82	Lésion traumatique: Mésentère
S27.83	Lésion traumatique d'autres organes et structures intrathoraciques précisés: Œsophage, partie thoracique	S36.9	Lésion traumatique d'un organe intra-abdominal non précisé
S36.3	Lésion traumatique de l'estomac	T18.1	Corps étranger dans l'œsophage
S36.40	Lésion traumatique de l'intestin grêle: Intestin grêle, partie non précisée	T18.2	Corps étranger dans l'estomac
S36.41	Lésion traumatique de l'intestin grêle: Duodénum	T18.3	Corps étranger dans l'intestin grêle
S36.49	Lésion traumatique de l'intestin grêle: Autres parties et parties multiples de l'intestin grêle	T18.4	Corps étranger dans le côlon
S36.50	Lésion traumatique du côlon: Gros intestin/côlon, partie non précisée	T18.5	Corps étranger dans l'anus et le rectum
S36.51	Lésion traumatique du côlon: Côlon ascendant	T18.8	Corps étranger de localisations autres et multiples dans les voies digestives
S36.52	Lésion traumatique du côlon: Côlon transverse	T18.9	Corps étranger dans les voies digestives, partie non précisée
S36.53	Lésion traumatique du côlon: Côlon descendant	T28.1	Brûlure de l'œsophage
S36.54	Lésion traumatique du côlon: Côlon sigmoïde	T28.2	Brûlure d'autres parties des voies digestives
S36.59	Lésion traumatique du côlon: Autres parties et parties multiples du gros intestin	T28.6	Corrosion de l'œsophage
S36.6	Lésion traumatique du rectum	T28.7	Corrosion d'autres parties des voies digestives
S36.7	Lésion traumatique de multiples organes intra-abdominaux	Z43.1	Surveillance de gastrostomie
		Z43.2	Surveillance d'iléostomie
		Z43.3	Surveillance de colostomie
		Z43.4	Surveillance d'autres stomies de l'appareil digestif
		Z46.5	Mise en place et ajustement d'une iléostomie et autres dispositifs gastro-intestinaux

procédure G50-2

42.22†↔	Œsophagoscopie par orifice artificiel (stomie)	43.42.11†↔	Excision locale de lésion ou de tissu de l'estomac, par chirurgie ouverte
42.33.10†↔	Résection muqueuse de l'œsophage par endoscopie	43.42.21†↔	Excision locale de lésion ou de tissu de l'estomac, par laparoscopie
42.33.11†↔	Dissection sous-muqueuse de l'œsophage par endoscopie	44.22†↔	Dilatation endoscopique du pylore
42.33.20†↔	Excision ou destruction endoscopique de lésion ou de tissu de l'œsophage, par électroablation, thermoablation ou cryoablation	44.32†↔	Gastro-jéjunostomie percutanée [endoscopique]
42.33.21†↔	Excision ou destruction endoscopique de lésion ou de tissu de l'œsophage, thérapie photodynamique	44.43.00†↔	Contrôle endoscopique d'hémorragie gastrique ou duodénale, SAP
42.33.22†↔	Excision ou destruction endoscopique de lésion ou de tissu de l'œsophage, au laser	44.43.10†↔	Sclérose endoscopique de varices gastriques
42.33.23†↔	Excision ou destruction endoscopique de lésion ou de tissu de l'œsophage, par radiofréquence	44.43.20†↔	Ligature endoscopique de varices gastriques
42.33.29†↔	Excision ou destruction endoscopique de lésion ou de tissu de l'œsophage, autre technique	44.43.99†↔	Contrôle endoscopique d'hémorragie gastrique ou duodénale, autre
42.33.30†↔	Insertion d'applicateur radioactif dans l'œsophage, par endoscopie	44.63.10†↔	Fermeture endoscopique d'autre fistule gastrique
42.7x.10†↔	Œsophagomyotomie, par endoscopie	44.96.15†↔	Réparation du cathéter après Gastric Banding, sans intervention intra-abdominale
42.7x.20†↔	Œsophagomyotomie pharyngo-cervicale, par endoscopie	44.99.00†↔	Autres opérations de l'estomac, SAP
42.7x.30†↔	Œsophago-gastromyotomie endoscopique	44.99.10†↔	Dilatation endoscopique de l'estomac
42.81.00†↔	Insertion d'un tube permanent dans l'œsophage, SAP	44.99.20†↔	Ligature par anse largable et clipping gastrique, par endoscopie
42.81.10†↔	Insertion et remplacement de prothèse non auto-expansible (tube permanent) dans l'œsophage, par endoscopie	44.99.50†↔	Insertion ou remplacement de prothèse non auto-expansible dans l'estomac, par endoscopie
42.81.11†↔	Insertion et remplacement de deux prothèses non auto-expansibles (tubes permanents) dans l'œsophage, par endoscopie	44.99.60†↔	Insertion ou remplacement de prothèse auto-expansible dans l'estomac, par endoscopie
42.81.12†↔	Insertion et remplacement de plus de deux prothèses non auto-expansibles (tubes permanents) dans l'œsophage, par endoscopie	44.99.70†↔	Enlèvement endoscopique de prothèse de l'estomac
42.81.40†↔	Insertion et remplacement de prothèse auto-expansible (tube permanent) dans l'œsophage, par endoscopie	44.99.90†↔	Autres opérations endoscopique de l'estomac
42.81.41†↔	Insertion et remplacement de deux prothèses auto-expansibles (tubes permanents) dans l'œsophage, par endoscopie	45.00†↔	Incision de l'intestin, SAP
42.81.99†↔	Insertion d'un tube permanent dans l'œsophage, autre	45.30.00†↔	Excision ou destruction endoscopique de lésion du duodénum, SAP
42.88.10†↔	Enlèvement de prothèse de l'œsophage, par endoscopie	45.30.10†↔	Résection muqueuse du duodénum par endoscopie
42.92†↔	Dilatation de l'œsophage	45.30.11†↔	Excision endoscopique de lésion du duodénum
42.99.20†↔	Autre opération de l'œsophage, procédure anti-reflux sur l'œsophage, par endoscopie	45.30.20†↔	Destruction endoscopique de lésion du duodénum, par électrocoagulation, thermocoagulation ou cryocoagulation
42.99.41†↔	Ligature par anse largable et clipping œsophagien, par endoscopie	45.30.29†↔	Autre destruction endoscopique de lésion du duodénum
43.41.10†↔	Résection muqueuse de l'estomac par endoscopie	45.30.99†↔	Excision ou destruction endoscopique de lésion du duodénum, autre
43.41.11†↔	Dissection sous-muqueuse de l'estomac par endoscopie	46.72.00†↔	Fermeture de fistule duodénale, SAP
43.41.20†↔	Destruction endoscopique de lésion ou de tissu gastrique par électrocoagulation, thermocoagulation, cryocoagulation ou par radiofréquence	46.72.10†↔	Fermeture endoscopique de fistule duodénale
43.41.29†↔	Excision ou destruction endoscopique de lésion ou de tissu de l'estomac, autre technique	46.72.99†↔	Fermeture de fistule duodénale, autre
43.42.09†↔	Excision locale de lésion ou de tissu de l'estomac, autres	46.74.00†↔	Fermeture de fistule d'intestin grêle, sauf duodénale, SAP
		46.74.10†↔	Fermeture endoscopique de fistule d'intestin grêle, sauf duodénale
		46.74.99†↔	Fermeture de fistule d'intestin grêle, sauf duodénale, autre
		50.11.00†↔	Biopsie fermée [à l'aiguille] du foie, SAP
		50.11.09†↔	Biopsie fermée [à l'aiguille] du foie, autre
		50.11.11†↔	Biopsie à l'aiguille du foie, percutanée
		50.11.12†↔	Cytoponction échoguidée du foie
		52.01.00†↔	Drainage de kyste pancréatique par cathéter, SAP

52.01.11†↔	Drainage transgastrique d'un kyste pancréatique, par endoscopie	97.02†↔	Remplacement de tube de gastrostomie
52.01.21†↔	Drainage transduodénal d'un kyste pancréatique, par endoscopie	97.03†↔	Remplacement de tube ou de matériel d'entérostomie de l'intestin grêle
52.01.99†↔	Drainage de kyste pancréatique par cathéter, autre	98.02†↔	Extraction de corps étranger intraluminal de l'œsophage, sans incision
52.09.21†↔	Ponction transgastrique de (pseudo)kyste pancréatique, sous échodopie	98.03†↔	Extraction de corps étranger intraluminal de l'estomac et de l'intestin grêle, sans incision
52.09.22†↔	Ponction transduodénale de (pseudo)kyste pancréatique, sous échodopie		

ADRG G60**Néoplasme malin des organes digestifs**

Diagnostic principal dans le tableau G60-1

DRG G60A**Néoplasme malin des organes digestifs, plus d'un jour d'hospitalisation, avec CC extrêmement sévères**

Durée de séjour > 1 jour et PCCL > 3

DRG G60B**Néoplasme malin des organes digestifs****diagnostic principal G60-1**

C15.0	Tumeur maligne: Œsophage cervical	C21.2	Tumeur maligne: Zone cloacale
C15.1	Tumeur maligne: Œsophage thoracique	C21.8	Tumeur maligne: Lésion à localisations contiguës du rectum, de l'anus et du canal anal
C15.2	Tumeur maligne: Œsophage abdominal	C26.0	Tumeur maligne: Tractus intestinal, partie non précisée
C15.3	Tumeur maligne: Tiers supérieur de l'œsophage	C26.8	Tumeur maligne: Lésion à localisations contiguës de l'appareil digestif
C15.4	Tumeur maligne: Tiers moyen de l'œsophage	C26.9	Tumeur maligne: Sièges mal définis de l'appareil digestif
C15.5	Tumeur maligne: Tiers inférieur de l'œsophage	C45.1	Mésothéliome du péritoine
C15.8	Tumeur maligne: Lésion à localisations contiguës de l'œsophage	C48.1	Tumeur maligne: Parties précises du péritoine
C15.9	Tumeur maligne: Œsophage, sans précision	C48.2	Tumeur maligne: Péritoine, sans précision
C16.0	Tumeur maligne: Cardia	C48.8	Tumeur maligne: Lésion à localisations contiguës du rétropéritoine et du péritoine
C16.1	Tumeur maligne: Fundus	C76.2	Tumeur maligne: Abdomen
C16.2	Tumeur maligne: Corps de l'estomac	C78.4	Tumeur maligne secondaire de l'intestin grêle
C16.3	Tumeur maligne: Antre pylorique	C78.5	Tumeur maligne secondaire du gros intestin et du rectum
C16.4	Tumeur maligne: Pylore	C78.6	Tumeur maligne secondaire du rétropéritoine et du péritoine
C16.5	Tumeur maligne: Petite courbure de l'estomac, sans précision	C78.8	Tumeur maligne secondaire des organes digestifs, autres et non précisés
C16.6	Tumeur maligne: Grande courbure de l'estomac, sans précision	D00.1	Carcinoma in situ: Œsophage
C16.8	Tumeur maligne: Lésion à localisations contiguës de l'estomac	D00.2	Carcinoma in situ: Estomac
C16.9	Tumeur maligne: Estomac, sans précision	D01.0	Carcinoma in situ: Côlon
C17.0	Tumeur maligne: Duodénum	D01.1	Carcinoma in situ: Jonction recto-sigmoïdienne
C17.1	Tumeur maligne: Jéjunum	D01.2	Carcinoma in situ: Rectum
C17.2	Tumeur maligne: Iléon	D01.3	Carcinoma in situ: Anus et canal anal
C17.3	Tumeur maligne: Diverticule de Meckel	D01.4	Carcinoma in situ: Parties de l'intestin, autres et non précisées
C17.8	Tumeur maligne: Lésion à localisations contiguës de l'intestin grêle	D01.7	Carcinoma in situ: Autres organes digestifs précisés
C17.9	Tumeur maligne: Intestin grêle, sans précision	D01.9	Carcinoma in situ: Organe digestif, sans précision
C18.0	Tumeur maligne: Cæcum	D37.1	Tumeurs à évolution imprévisible ou inconnue: Estomac
C18.1	Tumeur maligne: Appendice	D37.2	Tumeurs à évolution imprévisible ou inconnue: Intestin grêle
C18.2	Tumeur maligne: Côlon ascendant	D37.3	Tumeurs à évolution imprévisible ou inconnue: Appendice
C18.3	Tumeur maligne: Angle droit du côlon [hepatica]	D37.4	Tumeurs à évolution imprévisible ou inconnue: Côlon
C18.4	Tumeur maligne: Côlon transverse	D37.5	Tumeurs à évolution imprévisible ou inconnue: Rectum
C18.5	Tumeur maligne: Angle gauche du côlon [splénique]	D37.78	Tumeur de la cavité buccale et des organes digestifs à évolution imprévisible ou inconnue: Autres organes digestifs
C18.6	Tumeur maligne: Côlon descendant	D37.9	Tumeurs à évolution imprévisible ou inconnue: Appareil digestif, sans précision
C18.7	Tumeur maligne: Côlon sigmoïde	D48.3	Tumeurs à évolution imprévisible ou inconnue: Rétopéritoine
C18.8	Tumeur maligne: Lésion à localisations contiguës du côlon	D48.4	Tumeurs à évolution imprévisible ou inconnue: Péritoine
C18.9	Tumeur maligne: Côlon, sans précision		
C19	Tumeur maligne de la jonction recto-sigmoïdienne		
C20	Tumeur maligne du rectum		
C21.0	Tumeur maligne: Anus, sans précision		
C21.1	Tumeur maligne: Canal anal		

ADRG G64 Maladie intestinale inflammatoire ou autres affections sévères des organes digestifs, avec CC extrêmement sévères

Diagnostic principal dans le tableau G64-1 ou diagnostic principal dans le tableau G64-2 et PCCL > 3

DRG G64A Maladie intestinale inflammatoire ou autres affections sévères des organes digestifs, avec CC extrêmement sévères

PCCL > 3

DRG G64B Maladie intestinale inflammatoire, âge < 18 ans ou âge > 69 ans

Âge < 18 années ou Âge > 69 années

DRG G64C Maladie intestinale inflammatoire, âge > 17 ans et âge < 70 ans**diagnostic principal G64-1**

K50.0	Maladie de Crohn de l'intestin grêle	K51.0	Pancolite ulcéreuse (chronique)
K50.1	Maladie de Crohn du gros intestin	K51.2	Rectite ulcéreuse (chronique)
K50.80	Maladie de Crohn gastrique	K51.3	Recto-sigmoidite ulcéreuse (chronique)
K50.81	Maladie de Crohn de l'oesophage	K51.4	Polypes inflammatoires du côlon
K50.82	Maladie de Crohn de l'oesophage et du tractus gastro-intestinal sur plusieurs segments	K51.5	Colite latérale gauche
K50.88	Autres formes de la maladie de Crohn	K51.8	Autres recto-colites hémorragiques
K50.9	Maladie de Crohn, sans précision	K51.9	Recto-colite hémorragique, sans précision

diagnostic principal G64-2

K35.32	Appendicite aiguë avec abcès péritonéal	K91.80	Inflammation généralisée des muqueuses par immunodéficience
K55.0	Troubles vasculaires aigus de l'intestin	K91.81	Insuffisances d'anastomoses et sutures après opérations de la vésicule et des voies biliaires
K55.1	Troubles vasculaires chroniques de l'intestin	K91.82	Insuffisances d'anastomoses et sutures après opérations du pancréas
K63.0	Abcès de l'intestin	K91.83	Insuffisances d'anastomoses et sutures après opérations d'autres organes du système digestif
K63.1	Perforation de l'intestin (non traumatique)	K91.88	Autres atteintes de l'appareil digestif après un acte à visée thérapeutique, non classées ailleurs
K63.2	Fistule de l'intestin	Q42.2	Absence, atrésie et sténose congénitales de l'anus, avec fistule
K63.3	Ulcère de l'intestin	Q42.3	Absence, atrésie et sténose congénitales de l'anus, sans fistule
K65.0	Péritonite aiguë	T85.5	Complication mécanique de prothèses, implants et greffes gastro-intestinaux
K65.8	Autres péritonites		
K65.9	Péritonite, sans précision		
K91.1	Syndromes consécutifs à une intervention gastrique		
K91.2	Malabsorption post-chirurgicale, non classée ailleurs		
K91.3	Occlusion intestinale post-opératoire, non classée ailleurs		
K91.4	Mauvais résultats fonctionnels d'une colostomie et d'une entérostomie		

ADRG G65 Obstruction du système digestif

Diagnostic principal dans le tableau G65-1

DRG G65Z Obstruction du système digestif**diagnostic principal G65-1**

K56.0	Iléus paralytique	K56.5	Adhérences de l'intestin [brides] avec occlusion
K56.1	Invagination	K56.6	Occlusions intestinales, autres et sans précision
K56.2	Volvulus	K56.7	Iléus, sans précision
K56.3	Iléus biliaire	P76.2	Occlusion intestinale due à un lait épais
K56.4	Autres obstructions de l'intestin		

ADRG G66**Douleur abdominale ou adénite mésentérique, âge > 55 ans et avec CC**

Diagnostic principal dans le tableau G66-1 et Âge > 55 années et PCCL > 1

DRG G66Z**Douleur abdominale ou adénite mésentérique, âge > 55 ans et avec CC****diagnostic principal G66-1**

I88.0	Lymphadénite mésentérique non spécifique	R10.3	Douleur localisée à d'autres parties inférieures de l'abdomen
R10.0	Syndrome abdominal aigu	R10.4	Douleurs abdominales, autres et non précisées
R10.1	Douleur localisée à la partie supérieure de l'abdomen		

ADRG G67**Diverses maladies des organes digestifs ou hémorragie gastro-intestinale, un jour d'hospitalisation ou ulcère duodénal, sans CC extrêmement sévères**

Diagnostic principal dans le tableau G67-1

DRG G67A**Div. maladies des org. digestifs ou hémorragie gastro-intestinale avec diagnostic de complication ou dialyse ou âge < 3 ans, ou diagnostic particulier avec CC sévères ou âge > 74 ans et para / tétraplégie ou avec CC extrêmement sévères ou dialyse, avec diagnostic complexe**

(Diagnostic principal dans le tableau G67-2 et (au moins un(e) diagnostic supplémentaire dans le tableau G67-3 ou Dialyse ou Âge < 3 années) ou (diagnostic principal dans le tableau G67-4 ou diagnostic principal dans le tableau G67-5 ou au moins un(e) diagnostic dans le tableau G67-6) et Durée de séjour > 1 jour et (PCCL > 2 ou Âge > 74 années)) et (Dialyse ou PCCL > 3 ou diagnostic dans le tableau G67-7) et (diagnostic principal dans le tableau G67-8 ou diagnostic principal dans le tableau G67-9)

DRG G67B**Div. maladies des org. digestifs ou hémorragie gastro-intestinale avec diagnostic de complication ou dialyse ou âge < 3 ans, ou diagnostic particulier avec CC sévères ou âge > 74 ans et para/tétraplégie ou avec CC extrêmement sévères ou dialyse**

(Diagnostic principal dans le tableau G67-2 et (au moins un(e) diagnostic supplémentaire dans le tableau G67-3 ou Dialyse ou Âge < 3 années) ou (diagnostic principal dans le tableau G67-4 ou diagnostic principal dans le tableau G67-5 ou au moins un(e) diagnostic dans le tableau G67-6) et Durée de séjour > 1 jour et (PCCL > 2 ou Âge > 74 années)) et (Dialyse ou PCCL > 3 ou diagnostic dans le tableau G67-7)

DRG G67C**Div. maladies des org. digestifs ou hémorragie gastro-intestinale avec diagnostic de complication ou dialyse ou âge < 3 ans, ou diagnostic particulier avec CC sévères ou âge > 74 ans**

Diagnostic principal dans le tableau G67-2 et (au moins un(e) diagnostic supplémentaire dans le tableau G67-3 ou Dialyse ou Âge < 3 années) ou (diagnostic principal dans le tableau G67-4 ou diagnostic principal dans le tableau G67-5 ou au moins un(e) diagnostic dans le tableau G67-6) et Durée de séjour > 1 jour et (PCCL > 2 ou Âge > 74 années)

DRG G67D**Diverses maladies des organes digestifs ou hémorragie gastro-intestinale ou ulcère duodénal****diagnostic G67-1**

A00.0	A Vibrio cholerae 01, biovar cholerae	A04.5	Entérite à Campylobacter
A00.1	A Vibrio cholerae 01, biovar El Tor	A04.6	Entérite à Yersinia enterocolitica
A00.9	Choléra, sans précision	A04.70	Entérocolite à Clostridium difficile sans mégacolon, sans autres complications au niveau des organes
A02.0	Entérite à Salmonella	A04.71	Entérocolite à Clostridium difficile sans mégacolon, avec d'autres complications au niveau des organes
A03.0	Shigellose à Shigella dysenteriae	A04.72	Entérocolite à Clostridium difficile avec mégacolon, sans autres complications organiques
A03.1	Shigellose à Shigella flexneri	A04.73	Entérocolite à Clostridium difficile avec mégacolon, avec d'autres complications organiques
A03.2	Shigellose à Shigella boydii	A04.79	Entérocolite à Clostridium difficile, sans précision
A03.3	Shigellose à Shigella sonnei	A04.8	Autres infections intestinales bactériennes précisées
A03.8	Autres shigelloses	A04.9	Infection intestinale bactérienne, sans précision
A03.9	Shigellose, sans précision	A05.0	Intoxication alimentaire à staphylocoques
A04.0	Infection entéropathogène à Escherichia coli		
A04.1	Infection entérotogène à Escherichia coli		
A04.2	Infection entéro-invasive à Escherichia coli		
A04.3	Infection entéro-hémorragique à Escherichia coli		
A04.4	Autres infections intestinales à Escherichia coli		

A05.2	Intoxication alimentaire à Clostridium perfringens [Clostridium welchii]	K25.1	Ulcère de l'estomac: Aigu avec perforation
A05.3	Intoxication alimentaire à Vibrio parahaemolyticus	K25.2	Ulcère de l'estomac: Aigu avec hémorragie et perforation
A05.4	Intoxication alimentaire à Bacillus cereus	K25.3	Ulcère de l'estomac: Aigu sans hémorragie ni perforation
A05.8	Autres intoxications bactériennes d'origine alimentaire précisées	K25.4	Ulcère de l'estomac: Chronique ou non précisé, avec hémorragie
A05.9	Intoxication bactérienne d'origine alimentaire, sans précision	K25.5	Ulcère de l'estomac: Chronique ou non précisé, avec perforation
A06.0	Dysenterie ambienne aiguë	K25.6	Ulcère de l'estomac: Chronique ou non précisé, avec hémorragie et perforation
A06.1	Amibiase intestinale chronique		
A06.2	Colite ambiennne non dysentérique	K25.7	Ulcère de l'estomac: Chronique sans hémorragie ni perforation
A07.0	Balantidiose	K25.9	Ulcère de l'estomac: Non précisé comme étant aigu ou chronique, sans hémorragie ni perforation
A07.1	Giardiase [lambliaze]		
A07.2	Cryptosporidiose	K26.0	Ulcère du duodénum: Aigu avec hémorragie
A07.3	Infection à Isospora	K26.1	Ulcère du duodénum: Aigu avec perforation
A07.8	Autres maladies intestinales précisées, à protozoaires	K26.2	Ulcère du duodénum: Aigu avec hémorragie et perforation
A07.9	Maladie intestinale à protozoaires, sans précision	K26.3	Ulcère du duodénum: Aigu sans hémorragie ni perforation
A08.0	Entérite à rotavirus	K26.4	Ulcère du duodénum: Chronique ou non précisé, avec hémorragie
A08.1	Gastro-entéropathie aiguë à l'agent de Norwalk		
A08.2	Entérite à adénovirus	K26.5	Ulcère du duodénum: Chronique ou non précisé, avec perforation
A08.3	Autres entérites virales		
A08.4	Infections intestinales virales, sans précision	K26.6	Ulcère du duodénum: Chronique ou non précisé, avec hémorragie et perforation
A08.5	Autres infections intestinales précisées		
A09.0	Autres gastro-entérites et colites non précisées d'origine infectieuse	K26.7	Ulcère du duodénum: Chronique sans hémorragie ni perforation
		K26.9	Ulcère du duodénum: Non précisé comme étant aigu ou chronique, sans hémorragie ni perforation
A09.9	Autres gastro-entérites et colites SAI d'origine non précisée		
B37.81	Œsophagite à Candida	K27.0	Ulcère digestif, de siège non précisé: Aigu avec hémorragie
B68.0	Infection à Taenia solium	K27.1	Ulcère digestif, de siège non précisé: Aigu avec perforation
B68.1	Infection à Taenia saginata	K27.2	Ulcère digestif, de siège non précisé: Aigu avec hémorragie et perforation
B68.9	Infection à Taenia, sans précision		
B69.8	Cysticercose, autres localisations	K27.3	Ulcère digestif, de siège non précisé: Aigu sans hémorragie ni perforation
B69.9	Cysticercose, sans précision		
B70.0	Diphyllobothriase	K27.4	Ulcère digestif, de siège non précisé: Chronique ou non précisé, avec hémorragie
B70.1	Sparganose		
B71.0	Hyménolépiase	K27.5	Ulcère digestif, de siège non précisé: Chronique ou non précisé, avec perforation
B71.1	Infection à Dipylidium		
B71.8	Autres infections par cestodes, précisées	K27.6	Ulcère digestif, de siège non précisé: Chronique ou non précisé, avec hémorragie et perforation
B71.9	Infection par cestodes, sans précision	K27.7	Ulcère digestif, de siège non précisé: Chronique sans hémorragie ni perforation
B76.0	Ankylostomose		
B76.1	Nécatorose	K27.9	Ulcère digestif, de siège non précisé: Non précisé comme étant aigu ou chronique, sans hémorragie ni perforation
B76.8	Autres ankylostomiases		
B76.9	Ankylostomiase, sans précision	K28.0	Ulcère gastro-jéjunal: Aigu avec hémorragie
B77.0	Ascariadiase avec complications intestinales	K28.1	Ulcère gastro-jéjunal: Aigu avec perforation
B77.8	Ascariadiase avec autres complications	K28.2	Ulcère gastro-jéjunal: Aigu avec hémorragie et perforation
B77.9	Ascariadiase, sans précision	K28.3	Ulcère gastro-jéjunal: Aigu sans hémorragie ni perforation
B78.0	Anguillulose intestinale	K28.4	Ulcère gastro-jéjunal: Chronique ou non précisé, avec hémorragie
B78.1	Anguillulose cutanée		
B78.7	Anguillulose disséminée	K28.5	Ulcère gastro-jéjunal: Chronique ou non précisé, avec perforation
B78.9	Anguillulose, sans précision		
B79	Infection à Trichuris trichiuria	K28.6	Ulcère gastro-jéjunal: Chronique ou non précisé, avec hémorragie et perforation
B80	Oxyurose		
B81.0	Anisakiase	K28.7	Ulcère gastro-jéjunal: Chronique sans hémorragie ni perforation
B81.1	Capillariase intestinale	K28.9	Ulcère gastro-jéjunal: Non précisé comme étant aigu ou chronique, sans hémorragie ni perforation
B81.2	Trichostrongylose		
B81.3	Angiostrongyloïdose [angiostrongylose] intestinale	K29.0	Gastrite hémorragique aiguë
B81.8	Autres helminthiases intestinales précisées	K31.0	Dilatation aiguë de l'estomac
B82.0	Helminthiase intestinale, sans précision	K31.1	Sténose pylorique hypertrophique de l'adulte
B82.9	Parasitose intestinale, sans précision	K31.2	Estomac en sablier et sténose de l'estomac
D18.04	Hémangiome: Système digestif	K31.3	Spasme du pylore, non classé ailleurs
E16.4	Sécrétion anormale de gastrine	K31.4	Diverticule gastrique
E73.0	Déficit congénital en lactase	K31.5	Obstruction du duodénum
I77.4	Syndrome de compression de l'artère coeliaque	K31.6	Fistule de l'estomac et du duodénum
I85.0	Varices œsophagiennes hémorragiques	K31.7	Polype de l'estomac et du duodénum
K22.0	Achalasie du cardia	K31.81	Angiodysplasie de l'estomac ou du duodénum sans indication de saignement
K22.1	Ulcère de l'œsophage		
K22.2	Obstruction de l'œsophage	K31.82	Angiodysplasie de l'estomac ou du duodénum avec saignement
K22.3	Perforation de l'œsophage	K44.0	Hernie diaphragmatique avec occlusion, sans gangrène
K22.4	Dyskinésie de l'œsophage	K52.30	Pancolite indéterminée
K22.5	Diverticule acquis de l'œsophage	K52.31	Colite indéterminée latérale gauche
K22.6	Syndrome de Mallory-Weiss	K52.32	Colite indéterminée du côlon rectosigmoïde
K22.7	Endobrachyœsophage [œsophage de Barrett]	K52.38	Autres colites indéterminées
K25.0	Ulcère de l'estomac: Aigu avec hémorragie	K55.22	Angiodysplasie du côlon: Avec saignement

K57.00	Diverticulose de l'intestin grêle avec perforation et abcès, sans indication de saignement	K57.51	Diverticulose du grêle et du colon sans perforation ni abcès, avec saignement
K57.01	Diverticulose de l'intestin grêle avec perforation, abcès et saignement	K57.52	Diverticulite de l'intestin grêle et du côlon sans perforation ni abcès, sans indication de saignement
K57.02	Diverticulite de l'intestin grêle avec perforation et abcès, sans indication de saignement	K57.53	Diverticulite de l'intestin grêle et du côlon sans perforation ni abcès, avec saignement
K57.03	Diverticulite de l'intestin grêle avec perforation, abcès et saignement	K57.80	Diverticulose de l'intestin, siège non précisé, avec perforation et abcès, sans indication de saignement
K57.10	Diverticulose de l'intestin grêle sans perforation, abcès ou indication de saignement	K57.81	Diverticulose de l'intestin, siège non précisé, avec perforation, abcès et saignement
K57.11	Diverticulose de l'intestin grêle sans perforation ni abcès, avec saignement	K57.82	Diverticulite de l'intestin, siège non précisé, avec perforation et abcès, sans indication de saignement
K57.12	Diverticulite de l'intestin grêle sans perforation, abcès ou indication de saignement	K57.83	Diverticulite de l'intestin, siège non précisé, avec perforation, abcès et saignement
K57.13	Diverticulite de l'intestin grêle sans perforation ni abcès, avec saignement	K57.90	Diverticulose de l'intestin, siège non précisé, sans perforation ni abcès, sans indication de saignement
K57.20	Diverticulose du côlon avec perforation et abcès, sans indication de saignement	K57.91	Diverticulose de l'intestin, siège non précisé, sans perforation ni abcès, avec saignement
K57.21	Diverticulose du côlon avec perforation, abcès et saignement	K57.92	Diverticulite de l'intestin, siège non précisé, sans perforation ni abcès, sans indication de saignement
K57.22	Diverticulite du côlon avec perforation et abcès, sans indication de saignement	K57.93	Diverticulite de l'intestin, siège non précisé, sans perforation ni abcès, avec saignement
K57.23	Diverticulite du côlon avec perforation, abcès et saignement	K59.2	Intestin neurogène, non classé ailleurs
K57.30	Diverticulose du côlon sans perforation ni abcès, sans indication de saignement	K59.4	Spasme de l'anus
K57.31	Diverticulose du côlon sans perforation ni abcès, avec saignement	K62.5	Hémorragie de l'anus et du rectum
K57.32	Diverticulite du côlon sans perforation ni abcès, sans indication de saignement	K90.0	Maladie coeliaque
K57.33	Diverticulite du côlon sans perforation ni abcès, avec saignement	K90.1	Sprue tropicale
K57.40	Diverticulose du grêle et du colon avec perforation et abcès, sans indication de saignement	K90.2	Syndrome de l'anse borgne, non classé ailleurs
K57.41	Diverticulose de l'intestin grêle et du côlon avec perforation, abcès et saignement	K90.3	Stéatorrhée pancréatique
K57.42	Diverticulite de l'intestin grêle et du côlon avec perforation et abcès sans indication de saignement	K92.0	Hématémèse
K57.43	Diverticulite de l'intestin grêle et du côlon avec perforation, abcès et saignement	K92.1	Mélaena
K57.50	Diverticulose de l'intestin grêle et du côlon sans perforation ni abcès, sans indication de saignement	K92.2	Hémorragie gastro-intestinale, sans précision
		N80.5	Endométriose de l'intestin
		Q43.0	Diverticule de Meckel
		R13.0	Dysphagie nécessitant une surveillance pendant la prise de nourriture
		R13.1	Dysphagie sur trachéostomie nécessitant une aspiration avec canule trachéale (partiellement) obstruée

diagnostic principal G67-2

A00.0	A Vibrio cholerae 01, biovar cholerae	A05.2	Intoxication alimentaire à Clostridium perfringens [Clostridium welchii]
A00.1	A Vibrio cholerae 01, biovar El Tor	A05.3	Intoxication alimentaire à Vibrio parahaemolyticus
A00.9	Choléra, sans précision	A05.4	Intoxication alimentaire à Bacillus cereus
A02.0	Entérite à Salmonella	A05.8	Autres intoxications bactériennes d'origine alimentaire précisées
A03.0	Shigellose à Shigella dysenteriae	A05.9	Intoxication bactérienne d'origine alimentaire, sans précision
A03.1	Shigellose à Shigella flexneri	A06.0	Dysenterie ambiante aiguë
A03.2	Shigellose à Shigella boydii	A06.1	Amibiase intestinale chronique
A03.3	Shigellose à Shigella sonnei	A06.2	Colite ambiante non dysentérique
A03.8	Autres shigelloses	A07.0	Balantidiose
A03.9	Shigellose, sans précision	A07.1	Giardiase [lambliaze]
A04.0	Infection entéropathogène à Escherichia coli	A07.2	Cryptosporidiose
A04.1	Infection entérotoxigène à Escherichia coli	A07.3	Infection à Isospora
A04.2	Infection entéro-invasive à Escherichia coli	A07.8	Autres maladies intestinales précisées, à protozoaires
A04.3	Infection entéro-hémorragique à Escherichia coli	A07.9	Maladie intestinale à protozoaires, sans précision
A04.4	Autres infections intestinales à Escherichia coli	A08.0	Entérite à rotavirus
A04.5	Entérite à Campylobacter	A08.1	Gastro-entéropathie aiguë à l'agent de Norwalk
A04.6	Entérite à Yersinia enterocolitica	A08.2	Entérite à adénovirus
A04.70	Entérocolite à Clostridium difficile sans mégacolon, sans autres complications au niveau des organes	A08.3	Autres entérites virales
A04.71	Entérocolite à Clostridium difficile sans mégacolon, avec d'autres complications au niveau des organes	A08.4	Infections intestinales virales, sans précision
A04.72	Entérocolite à Clostridium difficile avec mégacolon, sans autres complications organiques	A08.5	Autres infections intestinales précisées
A04.73	Entérocolite à Clostridium difficile avec mégacolon, avec d'autres complications organiques	A09.0	Autres gastro-entérites et colites non précisées d'origine infectieuse
A04.79	Entérocolite à Clostridium difficile, sans précision	A09.9	Autres gastro-entérites et colites SAI d'origine non précisée
A04.8	Autres infections intestinales bactériennes précisées	B37.81	Cœsophagite à Candida
A04.9	Infection intestinale bactérienne, sans précision	B68.0	Infection à Taenia solium
A05.0	Intoxication alimentaire à staphylocoques	B68.1	Infection à Taenia saginata
		B68.9	Infection à Taenia, sans précision
		B69.8	Cysticercose, autres localisations

B69.9	Cysticerose, sans précision	K52.31	Colite indéterminée latérale gauche
B70.0	Diphyllobothriase	K52.32	Colite indéterminée du côlon rectosigmoïde
B70.1	Sparganose	K52.38	Autres colites indéterminées
B71.0	Hyménolépiase	K57.00	Diverticulose de l'intestin grêle avec perforation et abcès, sans indication de saignement
B71.1	Infection à Dipylidium		
B71.8	Autres infections par cestodes, précisées	K57.02	Diverticulite de l'intestin grêle avec perforation et abcès, sans indication de saignement
B71.9	Infection par cestodes, sans précision		
B76.0	Ankylostomose	K57.10	Diverticulose de l'intestin grêle sans perforation, abcès ou indication de saignement
B76.1	Nécatorose		
B76.8	Autres ankylostomiasés	K57.12	Diverticulite de l'intestin grêle sans perforation, abcès ou indication de saignement
B76.9	Ankylostomiase, sans précision		
B77.0	Ascariadiase avec complications intestinales	K57.20	Diverticulose du côlon avec perforation et abcès, sans indication de saignement
B77.8	Ascariadiase avec autres complications		
B77.9	Ascariadiase, sans précision	K57.22	Diverticulite du côlon avec perforation et abcès, sans indication de saignement
B78.0	Anguillulose intestinale		
B78.1	Anguillulose cutanée	K57.30	Diverticulose du côlon sans perforation ni abcès, sans indication de saignement
B78.7	Anguillulose disséminée		
B78.9	Anguillulose, sans précision	K57.32	Diverticulite du côlon sans perforation ni abcès, sans indication de saignement
B79	Infection à Trichuris trichiuria		
B80	Oxyurose	K57.40	Diverticulose du grêle et du colon avec perforation et abcès, sans indication de saignement
B81.0	Anisakiase		
B81.1	Capillariose intestinale	K57.42	Diverticulite de l'intestin grêle et du côlon avec perforation et abcès sans indication de saignement
B81.2	Trichostrongylose		
B81.3	Angiostrongyloïdose [angiostrongylose] intestinale	K57.50	Diverticulose de l'intestin grêle et du côlon sans perforation ni abcès, sans indication de saignement
B81.8	Autres helminthiases intestinales précisées		
B82.0	Helminthiase intestinale, sans précision	K57.52	Diverticulite de l'intestin grêle et du côlon sans perforation ni abcès, sans indication de saignement
B82.9	Parasitose intestinale, sans précision		
D18.04	Hémangiome: Système digestif	K57.80	Diverticulose de l'intestin, siège non précisé, avec perforation et abcès, sans indication de saignement
E73.0	Déficit congénital en lactase	K57.82	Diverticulite de l'intestin, siège non précisé, avec perforation et abcès, sans indication de saignement
I77.4	Syndrome de compression de l'artère coeliaque		
K22.0	Achalasie du cardia	K57.90	Diverticulose de l'intestin, siège non précisé, sans perforation ni abcès, sans indication de saignement
K22.2	Obstruction de l'œsophage		
K22.3	Perforation de l'œsophage	K57.92	Diverticulite de l'intestin, siège non précisé, sans perforation ni abcès, sans indication de saignement
K22.4	Dyskinésie de l'œsophage		
K22.5	Diverticule acquis de l'œsophage	K59.2	Intestin neurogène, non classé ailleurs
K22.7	Endobrachyœsophage [œsophage de Barrett]	K59.4	Spasme de l'anus
K31.0	Dilatation aiguë de l'estomac	K90.0	Maladie coeliaque
K31.2	Estomac en sablier et sténose de l'estomac	K90.1	Sprue tropicale
K31.3	Spasme du pylore, non classé ailleurs	K90.2	Syndrome de l'anse borgne, non classé ailleurs
K31.4	Diverticule gastrique	K90.3	Stéatorrhée pancréatique
K31.6	Fistule de l'estomac et du duodénum	N80.5	Endométriose de l'intestin
K31.7	Polype de l'estomac et du duodénum	R13.0	Dysphagie nécessitant une surveillance pendant la prise de nourriture
K31.81	Angiodysplasie de l'estomac ou du duodénum sans indication de saignement	R13.1	Dysphagie sur trachéostomie nécessitant une aspiration avec canule trachéale (partiellement) obstruée
K44.0	Hernie diaphragmatique avec occlusion, sans gangrène		
K52.30	Pancolite indéterminée		

diagnostic G67-3

A01.0	Fièvre typhoïde	A39.4	Méningococcémie, sans précision
A01.1	Paratyphoïde A	A39.8	Autres infections à méningocoques
A01.2	Paratyphoïde B	A39.9	Infection méningococcique, sans précision
A01.3	Paratyphoïde C	A40.0	Septicémie à streptocoques, groupe A
A02.1	Septicémie à Salmonella	A40.1	Septicémie à streptocoques, groupe B
A19.0	Tuberculose miliaire aiguë, localisation unique et précisée	A40.2	Septicémie à streptocoques, groupe D
A19.1	Tuberculose miliaire aiguë, sièges multiples	A40.3	Septicémie à Streptococcus pneumoniae
A19.2	Tuberculose miliaire aiguë, sans précision	A40.8	Autres septicémies à streptocoques
A19.8	Autres tuberculoses miliaires	A40.9	Septicémie à streptocoques, sans précision
A19.9	Tuberculose miliaire, sans précision	A41.0	Septicémie à staphylocoques dorés
A20.7	Peste septicémique	A41.1	Septicémie à d'autres staphylocoques précisés
A21.7	Tularémie généralisée	A41.2	Septicémie à staphylocoques non précisés
A22.7	Septicémie charbonneuse	A41.3	Septicémie à Haemophilus influenzae
A24.0	Morve	A41.4	Septicémie à micro-organismes anaérobies
A24.1	Mélioïdose aiguë et galopante	A41.51	Septicémie: escherichia coli [E. coli]
A26.7	Septicémie à Erysipelothrix	A41.52	Septicémie: pseudomonas
A27.0	Leptospirose ictéro-hémorragique [Maladie de Weil]	A41.58	Septicémie: autres micro-organismes Gram négatif
A32.7	Septicémie listérienne	A41.8	Autres septicémies précisées
A39.1	Syndrome de Waterhouse-Friderichsen {E35.1}	A41.9	Septicémie, sans précision
A39.2	Méningococcémie aiguë	A42.7	Septicémie actinomycosique
A39.3	Méningococcémie chronique	A44.0	Bartonellose généralisée

A48.0	Gangrène gazeuse	C10.8	Tumeur maligne: Lésion à localisations contiguës de l'oropharynx
A48.3	Syndrome du choc toxique	C10.9	Tumeur maligne: Oropharynx, sans précision
A78	Fièvre Q	C11.0	Tumeur maligne: Paroi supérieure du rhinopharynx
B00.7	Maladie disséminée due au virus de l'herpès	C11.1	Tumeur maligne: Paroi postérieure du rhinopharynx
B37.7	Septicémie à Candida	C11.2	Tumeur maligne: Paroi latérale du rhinopharynx
B38.7	Coccidioïdomycose disséminée	C11.3	Tumeur maligne: Paroi antérieure du rhinopharynx
B39.3	Histoplasmosse disséminée à Histoplasma capsulatum	C11.8	Tumeur maligne: Lésion à localisations contiguës de rhinopharynx
B41.7	Paracoccidioïdomycose disséminée	C11.9	Tumeur maligne: Rhinopharynx, sans précision
B42.7	Sporotrichose disséminée	C12	Tumeur maligne du sinus piriforme
B44.7	Aspergillose disséminée	C13.0	Tumeur maligne: Région rétro-cricoïdienne
B45.7	Cryptococcose disséminée	C13.1	Tumeur maligne: Repli ary-épiglottique, versant hypopharyngé
B46.4	Mucormycose disséminée	C13.2	Tumeur maligne: Paroi postérieure de l'hypopharynx
B50.8	Autres formes sévères et compliquées de paludisme à Plasmodium falciparum	C13.8	Tumeur maligne: Lésion à localisations contiguës de l'hypopharynx
B51.0	Paludisme à Plasmodium vivax, avec rupture de la rate	C13.9	Tumeur maligne: Hypopharynx, sans précision
B52.8	Paludisme à Plasmodium malariae, avec autres complications	C14.0	Tumeur maligne: Pharynx, sans précision
B55.0	Leishmaniose viscérale	C14.2	Tumeur maligne: Anneau de Waldeyer
C00.0	Tumeur maligne: Lèvre supérieure, bord libre	C14.8	Tumeur maligne: Lésion à localisations contiguës de la lèvre, de la cavité buccale et du pharynx
C00.1	Tumeur maligne: Lèvre inférieure, bord libre	C15.0	Tumeur maligne: Œsophage cervical
C00.2	Tumeur maligne: Lèvre, sans précision, bord libre	C15.1	Tumeur maligne: Œsophage thoracique
C00.3	Tumeur maligne: Lèvre supérieure, face interne	C15.2	Tumeur maligne: Œsophage abdominal
C00.4	Tumeur maligne: Lèvre inférieure, face interne	C15.3	Tumeur maligne: Tiers supérieur de l'œsophage
C00.5	Tumeur maligne: Lèvre, sans précision, face interne	C15.4	Tumeur maligne: Tiers moyen de l'œsophage
C00.6	Tumeur maligne: Commissure des lèvres	C15.5	Tumeur maligne: Tiers inférieur de l'œsophage
C00.8	Tumeur maligne: Lésion à localisations contiguës de la lèvre	C15.8	Tumeur maligne: Lésion à localisations contiguës de l'œsophage
C00.9	Tumeur maligne: Lèvre, sans précision	C15.9	Tumeur maligne: Œsophage, sans précision
C01	Tumeur maligne de la base de la langue	C16.0	Tumeur maligne: Cardia
C02.0	Tumeur maligne: Face dorsale de la langue	C16.1	Tumeur maligne: Fundus
C02.1	Tumeur maligne: Pointe et bords latéraux de la langue	C16.2	Tumeur maligne: Corps de l'estomac
C02.2	Tumeur maligne: Face inférieure de la langue	C16.3	Tumeur maligne: Antre pylorique
C02.3	Tumeur maligne: Deux tiers antérieurs de la langue, sans précision	C16.4	Tumeur maligne: Pylore
C02.4	Tumeur maligne: Amygdale linguale	C16.5	Tumeur maligne: Petite courbure de l'estomac, sans précision
C02.8	Tumeur maligne: Lésion à localisations contiguës de la langue	C16.6	Tumeur maligne: Grande courbure de l'estomac, sans précision
C02.9	Tumeur maligne: Langue, sans précision	C16.8	Tumeur maligne: Lésion à localisations contiguës de l'estomac
C03.0	Tumeur maligne: Gencive supérieure	C16.9	Tumeur maligne: Estomac, sans précision
C03.1	Tumeur maligne: Gencive inférieure	C17.0	Tumeur maligne: Duodénum
C03.9	Tumeur maligne: Gencive, sans précision	C17.1	Tumeur maligne: Jéjunum
C04.0	Tumeur maligne: Plancher antérieur de la bouche	C17.2	Tumeur maligne: Iléon
C04.1	Tumeur maligne: Plancher latéral de la bouche	C17.3	Tumeur maligne: Diverticule de Meckel
C04.8	Tumeur maligne: Lésion à localisations contiguës du plancher de la bouche	C17.8	Tumeur maligne: Lésion à localisations contiguës de l'intestin grêle
C04.9	Tumeur maligne: Plancher de la bouche, sans précision	C17.9	Tumeur maligne: Intestin grêle, sans précision
C05.0	Tumeur maligne: Voûte palatine	C18.0	Tumeur maligne: Cæcum
C05.1	Tumeur maligne: Voile du palais	C18.1	Tumeur maligne: Appendice
C05.2	Tumeur maligne: Lurette	C18.2	Tumeur maligne: Côlon ascendant
C05.8	Tumeur maligne: Lésion à localisations contiguës du palais	C18.3	Tumeur maligne: Angle droit du côlon [hepatica]
C05.9	Tumeur maligne: Palais, sans précision	C18.4	Tumeur maligne: Côlon transverse
C06.0	Tumeur maligne: Muqueuse de la joue	C18.5	Tumeur maligne: Angle gauche du côlon [splénique]
C06.1	Tumeur maligne: Vestibule de la bouche	C18.6	Tumeur maligne: Côlon descendant
C06.2	Tumeur maligne: Région rétromolaire	C18.7	Tumeur maligne: Côlon sigmoïde
C06.8	Tumeur maligne: Lésion à localisations contiguës de la bouche, parties autres et non préciséesC	C18.8	Tumeur maligne: Lésion à localisations contiguës du côlon
C06.9	Tumeur maligne: Bouche, sans précision	C18.9	Tumeur maligne: Côlon, sans précision
C07	Tumeur maligne de la glande parotide	C19	Tumeur maligne de la jonction recto-sigmoïdienne
C08.0	Tumeur maligne: Glande sous-mandibulaire	C20	Tumeur maligne du rectum
C08.1	Tumeur maligne: Glande sublinguale	C21.0	Tumeur maligne: Anus, sans précision
C08.8	Tumeur maligne: Lésion à localisations contiguës des glandes salivaires principales	C21.1	Tumeur maligne: Canal anal
C08.9	Tumeur maligne: Glande salivaire principale, sans précision	C21.2	Tumeur maligne: Zone cloacale
C09.0	Tumeur maligne: Fosse amygdalienne	C21.8	Tumeur maligne: Lésion à localisations contiguës du rectum, de l'anus et du canal anal
C09.1	Tumeur maligne: Pilier de l'amygdale (antérieur) (postérieur)	C22.0	Carcinome hépatocellulaire
C09.8	Tumeur maligne: Lésion à localisations contiguës de l'amygdale	C22.1	Carcinome du canal biliaire intrahépatique
C09.9	Tumeur maligne: Amygdale, sans précision	C22.2	Hépatoblastome
C10.0	Tumeur maligne: Sillon glosso-épiglottique	C22.3	Angiosarcome du foie
C10.1	Tumeur maligne: Face antérieure de l'épiglotte	C22.4	Autres sarcomes du foie
C10.2	Tumeur maligne: Paroi latérale de l'oropharynx	C22.7	Autres carcinomes du foie précisés
C10.3	Tumeur maligne: Paroi postérieure de l'oropharynx	C22.9	Tumeur maligne: Foie, sans précision
C10.4	Tumeur maligne: Fente branchiale	C23	Tumeur maligne de la vésicule biliaire

C24.0	Tumeur maligne: Canal biliaire extra-hépatique	C41.8	Tumeur maligne: Lésion à localisations contiguës des os et du cartilage articulaire
C24.1	Tumeur maligne: Ampoule de Vater	C41.9	Tumeur maligne: Os et cartilage articulaire, sans précision
C24.8	Tumeur maligne: Lésion à localisations contiguës des voies biliaires	C43.0	Mélanome malin de la lèvre
C24.9	Tumeur maligne: Voies biliaires, sans précision	C43.1	Mélanome malin de la paupière, y compris le canthus
C25.0	Tumeur maligne: Tête du pancréas	C43.2	Mélanome malin de l'oreille et du conduit auditif externe
C25.1	Tumeur maligne: Corps du pancréas	C43.3	Mélanome malin de la face, parties autres et non précisées
C25.2	Tumeur maligne: Queue du pancréas	C43.4	Mélanome malin du cuir chevelu et du cou
C25.3	Tumeur maligne: Canal pancréatique	C43.5	Mélanome malin du tronc
C25.4	Tumeur maligne: Pancréas endocrine	C43.6	Mélanome malin du membre supérieur, y compris l'épaule
C25.7	Tumeur maligne: Autres parties du pancréas	C43.7	Mélanome malin du membre inférieur, y compris la hanche
C25.8	Tumeur maligne: Lésion à localisations contiguës du pancréas	C43.8	Lésion à localisations contiguës d'un mélanome malin de la peau
C25.9	Tumeur maligne: Pancréas, sans précision	C43.9	Mélanome malin de la peau, sans précision
C26.0	Tumeur maligne: Tractus intestinal, partie non précisée	C44.0	Tumeur maligne: Face cutanée de la lèvre
C26.1	Tumeur maligne: Rate	C44.1	Tumeur maligne: Peau de la paupière, y compris le canthus
C26.8	Tumeur maligne: Lésion à localisations contiguës de l'appareil digestif	C44.2	Tumeur maligne: Peau de l'oreille et du conduit auditif externe
C26.9	Tumeur maligne: Sièges mal définis de l'appareil digestif	C44.3	Tumeur maligne: Peau de la face, parties autres et non précisées
C30.0	Tumeur maligne: Fosses nasales	C44.4	Tumeur maligne: Peau du cuir chevelu et du cou
C30.1	Tumeur maligne: Oreille moyenne	C44.5	Tumeur maligne: Peau du tronc
C31.0	Tumeur maligne: Sinus maxillaire	C44.6	Tumeur maligne: Peau du membre supérieur, y compris l'épaule
C31.1	Tumeur maligne: Sinus ethmoïdal	C44.7	Tumeur maligne: Peau du membre inférieur, y compris la hanche
C31.2	Tumeur maligne: Sinus frontal	C44.8	Tumeur maligne: Lésion à localisations contiguës de la peau
C31.3	Tumeur maligne: Sinus sphénoïdal	C44.9	Tumeur maligne de la peau, sans précision
C31.8	Tumeur maligne: Lésion à localisations contiguës des sinus de la face	C45.0	Mésotéliome de la plèvre
C31.9	Tumeur maligne: Sinus de la face, sans précision	C45.1	Mésotéliome du péritoine
C32.0	Tumeur maligne: Glotte	C45.2	Mésotéliome du péricarde
C32.1	Tumeur maligne: Etage sus-glottique	C45.7	Mésotéliome d'autres sièges
C32.2	Tumeur maligne: Etage sous-glottique	C45.9	Mésotéliome, sans précision
C32.3	Tumeur maligne: Cartilage laryngé	C46.0	Sarcome de Kaposi de la peau
C32.8	Tumeur maligne: Lésion à localisations contiguës du larynx	C46.1	Sarcome de Kaposi des tissus mous
C32.9	Tumeur maligne: Larynx, sans précision	C46.2	Sarcome de Kaposi du palais
C33	Tumeur maligne de la trachée	C46.3	Sarcome de Kaposi des ganglions lymphatiques
C34.0	Tumeur maligne: Bronche souche	C46.7	Sarcome de Kaposi d'autres sièges
C34.1	Tumeur maligne: Lobe supérieur, bronches ou poumon	C46.8	Sarcome de Kaposi d'organes multiples
C34.2	Tumeur maligne: Lobe moyen, bronches ou poumon	C46.9	Sarcome de Kaposi, sans précision
C34.3	Tumeur maligne: Lobe inférieur, bronches ou poumon	C47.0	Tumeur maligne: Nerfs périphériques de la tête, de la face et du cou
C34.8	Tumeur maligne: Lésion à localisations contiguës des bronches et du poumon	C47.1	Tumeur maligne: Nerfs périphériques du membre supérieur, y compris l'épaule
C34.9	Tumeur maligne: Bronche ou poumon, sans précision	C47.2	Tumeur maligne: Nerfs périphériques du membre inférieur, y compris la hanche
C37	Tumeur maligne du thymus	C47.3	Tumeur maligne: Nerfs périphériques du thorax
C38.0	Tumeur maligne: Cœur	C47.4	Tumeur maligne: Nerfs périphériques de l'abdomen
C38.1	Tumeur maligne: Médiastin antérieur	C47.5	Tumeur maligne: Nerfs périphériques du pelvis
C38.2	Tumeur maligne: Médiastin postérieur	C47.6	Tumeur maligne: Nerfs périphériques du tronc, sans précision
C38.3	Tumeur maligne: Médiastin, partie non précisée	C47.8	Tumeur maligne: Lésion à localisations contiguës des nerfs périphériques et du système nerveux autonome
C38.4	Tumeur maligne: Plèvre	C47.9	Tumeur maligne: Nerfs périphériques et système nerveux autonome, sans précision
C38.8	Tumeur maligne: Lésion à localisations contiguës du cœur, du médiastin et de la plèvre	C48.0	Tumeur maligne: Rétropéritoine
C39.0	Tumeur maligne: Voies respiratoires supérieures, partie non précisée	C48.1	Tumeur maligne: Parties précisées du péritoine
C39.8	Tumeur maligne: Lésion à localisations contiguës des organes respiratoires et intrathoraciques	C48.2	Tumeur maligne: Péritoine, sans précision
C39.9	Tumeur maligne: sièges mal définis de l'appareil respiratoire	C48.8	Tumeur maligne: Lésion à localisations contiguës du rétropéritoine et du péritoine
C40.0	Tumeur maligne: Omoplate et os longs du membre supérieur	C49.0	Tumeur maligne: Tissu conjonctif et autres tissus mous de la tête, de la face et du cou
C40.1	Tumeur maligne: Os courts du membre supérieur	C49.1	Tumeur maligne: Tissu conjonctif et autres tissus mous du membre supérieur, y compris l'épaule
C40.2	Tumeur maligne: Os longs du membre inférieur	C49.2	Tumeur maligne: Tissu conjonctif et autres tissus mous du membre inférieur, y compris la hanche
C40.3	Tumeur maligne: Os courts du membre inférieur	C49.3	Tumeur maligne: Tissu conjonctif et autres tissus mous du thorax
C40.8	Tumeur maligne: Lésion à localisations contiguës des os et du cartilage articulaire des membres	C49.4	Tumeur maligne: Tissu conjonctif et autres tissus mous de l'abdomen
C40.9	Tumeur maligne: Os et cartilage articulaire d'un membre, sans précision	C49.5	Tumeur maligne: Tissu conjonctif et autres tissus mous du pelvis
C41.01	Tumeur maligne: Kraniofazial	C49.6	Tumeur maligne: Tissu conjonctif et autres tissus mous du tronc, sans précision
C41.02	Tumeur maligne: Maxillofazial		
C41.1	Tumeur maligne: Mandibule		
C41.2	Tumeur maligne: Rachis		
C41.30	Tumeur maligne des os et du cartilage articulaire: côtes		
C41.31	Tumeur maligne des os et du cartilage articulaire: sternum		
C41.32	Tumeur maligne des os et du cartilage articulaire: clavicule		
C41.4	Tumeur maligne: Pelvis		

C49.8	Tumeur maligne: Lésion à localisations contiguës du tissu conjonctif et des autres tissus mous	C67.8	Tumeur maligne: Lésion à localisations contiguës de la vessie
C49.9	Tumeur maligne: Tissu conjonctif et autres tissus mous, sans précision	C67.9	Tumeur maligne: Vessie, sans précision
C50.0	Tumeur maligne: Mamelon et aréole	C68.0	Tumeur maligne: Urètre
C50.1	Tumeur maligne: Partie centrale du sein	C68.1	Tumeur maligne: Glande urétrale
C50.2	Tumeur maligne: Quadrant supéro-interne du sein	C68.8	Tumeur maligne: Lésion à localisations contiguës des organes urinaires
C50.3	Tumeur maligne: Quadrant inféro-interne du sein	C68.9	Tumeur maligne: Organe urinaire, sans précision
C50.4	Tumeur maligne: Quadrant supéro-externe du sein	C69.0	Tumeur maligne: Conjonctive
C50.5	Tumeur maligne: Quadrant inféro-externe du sein	C69.1	Tumeur maligne: Cornée
C50.6	Tumeur maligne: Prolongement axillaire du sein	C69.2	Tumeur maligne: Rétine
C50.8	Tumeur maligne: Lésion à localisations contiguës du sein	C69.3	Tumeur maligne: Choroïde
C50.9	Tumeur maligne: Sein, sans précision	C69.4	Tumeur maligne: Corps ciliaire
C51.0	Tumeur maligne: Grande lèvre	C69.5	Tumeur maligne: Glande lacrymale et canal lacrymal
C51.1	Tumeur maligne: Petite lèvre	C69.6	Tumeur maligne: Orbite
C51.2	Tumeur maligne: Clitoris	C69.8	Tumeur maligne: Lésion à localisations contiguës de l'œil et de ses annexes
C51.8	Tumeur maligne: Lésion à localisations contiguës de la vulve	C69.9	Tumeur maligne: Œil, sans précision
C51.9	Tumeur maligne: Vulve, sans précision	C70.0	Tumeur maligne: Méninges cérébrales
C52	Tumeur maligne du vagin	C70.1	Tumeur maligne: Méninges rachidiennes
C53.0	Tumeur maligne: Endocol	C70.9	Tumeur maligne: Méninges, sans précision
C53.1	Tumeur maligne: Exocol	C71.0	Tumeur maligne: Encéphale, sauf lobes et ventricules
C53.8	Tumeur maligne: Lésion à localisations contiguës du col de l'utérus	C71.1	Tumeur maligne: Lobe frontal
C53.9	Tumeur maligne: Col de l'utérus, sans précision	C71.2	Tumeur maligne: Lobe temporal
C54.0	Tumeur maligne: Isthme de l'utérus	C71.3	Tumeur maligne: Lobe pariétal
C54.1	Tumeur maligne: Endomètre	C71.4	Tumeur maligne: Lobe occipital
C54.2	Tumeur maligne: Myomètre	C71.5	Tumeur maligne: Ventricule cérébral
C54.3	Tumeur maligne: Fond de l'utérus	C71.6	Tumeur maligne: Cervelet
C54.8	Tumeur maligne: Lésion à localisations contiguës du corps de l'utérus	C71.7	Tumeur maligne: Tronc cérébral
C54.9	Tumeur maligne: Corps de l'utérus, sans précision	C71.8	Tumeur maligne: Lésion à localisations contiguës de l'encéphale
C55	Tumeur maligne de l'utérus, partie non précisée	C71.9	Tumeur maligne: Encéphale, sans précision
C56	Tumeur maligne de l'ovaire	C72.0	Tumeur maligne: Moelle épinière
C57.0	Tumeur maligne: Trompe de Fallope	C72.1	Tumeur maligne: Queue de cheval
C57.1	Tumeur maligne: Ligament large	C72.2	Tumeur maligne: Nerf olfactif [Nerf crânien I]
C57.2	Tumeur maligne: Ligament rond	C72.3	Tumeur maligne: Nerf optique [Nerf crânien II]
C57.3	Tumeur maligne: Paramètre	C72.4	Tumeur maligne: Nerf auditif [Nerf crânien VIII]
C57.4	Tumeur maligne: Annexes de l'utérus, sans précision	C72.5	Tumeur maligne: Nerfs crâniens, autres et non précisés
C57.7	Tumeur maligne: Autres organes génitaux de la femme précisés	C72.8	Tumeur maligne: Lésion à localisations contiguës de l'encéphale et d'autres parties du système nerveux central
C57.8	Tumeur maligne: Lésion à localisations contiguës des organes génitaux de la femme	C72.9	Tumeur maligne: Système nerveux central, sans précision
C57.9	Tumeur maligne: Organe génital de la femme, sans précision	C73	Tumeur maligne de la thyroïde
C58	Tumeur maligne du placenta	C74.0	Tumeur maligne: Cortex de la surrénale
C60.0	Tumeur maligne: Prépuce	C74.1	Tumeur maligne: Médullosurrénale
C60.1	Tumeur maligne: Gland	C74.9	Tumeur maligne: Surrénale, sans précision
C60.2	Tumeur maligne: Corps de la verge	C75.0	Tumeur maligne: Parathyroïde
C60.8	Tumeur maligne: Lésion à localisations contiguës de la verge	C75.1	Tumeur maligne: Hypophyse
C60.9	Tumeur maligne: Verge, sans précision	C75.2	Tumeur maligne: Tractus cranio-pharyngien
C61	Tumeur maligne de la prostate	C75.3	Tumeur maligne: Epiphyse [glande pinéale]
C62.0	Tumeur maligne: Cryptorchidie	C75.4	Tumeur maligne: Corpuscule carotidien
C62.1	Tumeur maligne: Testicule descendu	C75.5	Tumeur maligne: Glomus aortique et autres paraganglions
C62.9	Tumeur maligne: Testicule, sans précision	C75.8	Tumeur maligne: Atteinte pluriglandulaire, sans précision
C63.0	Tumeur maligne: Epididyme	C75.9	Tumeur maligne: Glande endocrine, sans précision
C63.1	Tumeur maligne: Cordon spermatique	C76.0	Tumeur maligne: Tête, face et cou
C63.2	Tumeur maligne: Scrotum	C76.1	Tumeur maligne: Thorax
C63.7	Tumeur maligne: Autres organes génitaux de l'homme précisés	C76.2	Tumeur maligne: Abdomen
C63.8	Tumeur maligne: Lésion à localisations contiguës des organes génitaux de l'homme	C76.3	Tumeur maligne: Pelvis
C63.9	Tumeur maligne: Organe génital de l'homme, sans précision	C76.4	Tumeur maligne: Membre supérieur
C64	Tumeur maligne du rein, à l'exception du bassinnet	C76.5	Tumeur maligne: Membre inférieur
C65	Tumeur maligne du bassinnet	C76.7	Tumeur maligne: Autres sièges mal définis
C66	Tumeur maligne de l'uretère	C76.8	Tumeur maligne: Lésion à localisations contiguës de sièges autres et mal définis
C67.0	Tumeur maligne: Trigone de la vessie	C77.0	Tumeur maligne: Ganglions lymphatiques de la tête, de la face et du cou
C67.1	Tumeur maligne: Dôme de la vessie	C77.1	Tumeur maligne: Ganglions lymphatiques intrathoraciques
C67.2	Tumeur maligne: Paroi latérale de la vessie	C77.2	Tumeur maligne: Ganglions lymphatiques intra-abdominaux
C67.3	Tumeur maligne: Paroi antérieure de la vessie	C77.3	Tumeur maligne: Ganglions lymphatiques de l'aisselle et du membre supérieur
C67.4	Tumeur maligne: Paroi postérieure de la vessie	C77.4	Tumeur maligne: Ganglions lymphatiques inguinaux et du membre inférieur
C67.5	Tumeur maligne: Col vésical	C77.5	Tumeur maligne: Ganglions lymphatiques intrapelviens
C67.6	Tumeur maligne: Orifice urétéral	C77.8	Tumeur maligne: Ganglions lymphatiques de sièges multiples
C67.7	Tumeur maligne: Ouraque	C77.9	Tumeur maligne: Ganglion lymphatique, sans précision

C78.0	Tumeur maligne secondaire du poumon	C86.4	Lymphome blastique à cellules NK
C78.1	Tumeur maligne secondaire du médiastin	C86.5	Lymphome angio-immunoblastique à cellules T
C78.2	Tumeur maligne secondaire de la plèvre	C86.6	Syndrome lymphoprolifératif cutané primitif à cellules T, CD30 positif
C78.3	Tumeur maligne secondaire des organes respiratoires, autres et non précisés	C88.00	Macroglobulinémie de Waldenström: Sans mention de rémission complète
C78.4	Tumeur maligne secondaire de l'intestin grêle	C88.01	Macroglobulinémie de Waldenström: En rémission complète
C78.5	Tumeur maligne secondaire du gros intestin et du rectum	C88.20	Autre maladie des chaînes lourdes: Sans mention de rémission complète
C78.6	Tumeur maligne secondaire du rétropéritoine et du péritoine	C88.21	Autre maladie des chaînes lourdes: En rémission complète
C78.7	Tumeur maligne secondaire du foie et des voies biliaires intrahépatiques	C88.30	Maladie immunoproliférative de l'intestin grêle: Sans mention de rémission complète
C78.8	Tumeur maligne secondaire des organes digestifs, autres et non précisés	C88.31	Maladie immunoproliférative de l'intestin grêle: En rémission complète
C79.0	Tumeur maligne secondaire du rein et du bassin	C88.40	Lymphome extranodal de la zone marginale à cellules B, lymphome des tissus lymphoïdes associés aux muqueuses [lymphome MALT]: Sans mention de rémission complète
C79.1	Tumeur maligne secondaire de la vessie et des organes urinaires, autres et non précisés	C88.41	Lymphome extranodal de la zone marginale à cellules B, lymphome des tissus lymphoïdes associés aux muqueuses [lymphome MALT]: En rémission complète
C79.2	Tumeur maligne secondaire de la peau	C88.70	Autres maladies immunoprolifératives malignes: Sans mention de rémission complète
C79.3	Tumeur maligne secondaire du cerveau et des méninges cérébrales	C88.71	Autres maladies immunoprolifératives malignes: En rémission complète
C79.4	Tumeur maligne secondaire de parties du système nerveux, autres et non précisées	C88.90	Maladie immunoproliférative maligne, sans précision: Sans mention de rémission complète
C79.5	Tumeur maligne secondaire des os et de la moelle osseuse	C88.91	Maladie immunoproliférative maligne, sans précision: En rémission complète
C79.6	Tumeur maligne secondaire de l'ovaire	C90.00	Myélome multiple: Sans mention de rémission complète
C79.7	Tumeur maligne secondaire de la glande surrénale	C90.01	Myélome multiple: En rémission complète
C79.81	Tumeur maligne secondaire du sein	C90.10	Leucémie à plasmocytes: Sans mention de rémission complète
C79.82	Tumeur maligne secondaire des organes génitaux	C90.11	Leucémie à plasmocytes: En rémission complète
C79.83	Tumeur maligne secondaire du péricarde	C90.20	Plasmocytome extramédullaire: Sans mention de rémission complète
C79.84	Autres tumeurs malignes secondaires du cœur	C90.21	Plasmocytome extramédullaire: En rémission complète
C79.88	Autres tumeurs secondaires malignes d'autres localisations précisées	C90.30	Plasmocytome solitaire: Sans mention de rémission complète
C79.9	Tumeur maligne secondaire de siège non précisé	C90.31	Plasmocytome solitaire: En rémission complète
C80.0	Tumeur maligne, siège primitif inconnu, ainsi précisée	C91.00	Leucémie lymphoïde aiguë [LLA]: Sans mention de rémission complète
C80.9	Tumeur maligne, sans précision	C91.01	Leucémie lymphoïde aiguë [LLA]: En rémission complète
C81.0	Lymphome de Hodgkin nodulaire à prédominance lymphocytaire	C91.10	Leucémie lymphoïde chronique [LLC] à cellules B: Sans mention de rémission complète
C81.1	Lymphome de Hodgkin (classique) avec sclérose nodulaire	C91.11	Leucémie lymphoïde chronique [LLC] à cellules B: En rémission complète
C81.2	Lymphome de Hodgkin (classique) à cellularité mixte	C91.30	Leucémie polylmphocytaire à cellules B: Sans mention de rémission complète
C81.3	Lymphome de Hodgkin (classique) à déplétion lymphocytaire	C91.31	Leucémie polylmphocytaire à cellules B: En rémission complète
C81.4	Lymphome de Hodgkin (classique) riche en lymphocytes	C91.40	Leucémie à tricholeucocytes: Sans mention de rémission complète
C81.7	Autres formes de lymphome de Hodgkin (classique)	C91.41	Leucémie à tricholeucocytes: En rémission complète
C81.9	Lymphome de Hodgkin, sans précision	C91.50	Lymphome/leucémie à cellules T de l'adulte (associé(e) au HTLV-1): Sans mention de rémission complète
C82.0	Lymphome folliculaire de grade I	C91.51	Lymphome/leucémie à cellules T de l'adulte (associé(e) au HTLV-1): En rémission complète
C82.1	Lymphome folliculaire de grade II	C91.60	Leucémie polylmphocytaire à cellules T: Sans mention de rémission complète
C82.2	Lymphome folliculaire de grade III, sans précision	C91.61	Leucémie polylmphocytaire à cellules T: En rémission complète
C82.3	Lymphome folliculaire de grade IIIa	C91.70	Autres leucémies lymphoïdes: Sans mention de rémission complète
C82.4	Lymphome folliculaire de grade IIIb	C91.71	Autres leucémies lymphoïdes: En rémission complète
C82.5	Lymphome centrofolliculaire diffus	C91.80	LLA-B à cellules matures de type Burkitt: Sans mention de rémission complète
C82.6	Lymphome centrofolliculaire cutané	C91.81	LLA-B à cellules matures de type Burkitt: En rémission complète
C82.7	Autres formes de lymphome, folliculaire	C91.90	Leucémie lymphoïde, sans précision: Sans mention de rémission complète
C82.9	Lymphome folliculaire, sans précision	C91.91	Leucémie lymphoïde, sans précision: En rémission complète
C83.0	Lymphome à petites cellules B	C92.00	Leucémie myéloblastique aiguë [LMA]: Sans mention de rémission complète
C83.1	Lymphome à cellules du manteau	C92.01	Leucémie myéloblastique aiguë [LMA]: En rémission complète
C83.3	Lymphome diffus à grandes cellules B	C92.10	Leucémie myéloïde chronique [LMC], BCR/ABL positive: Sans mention de rémission complète
C83.5	Lymphome lymphoblastique		
C83.7	Lymphome de Burkitt		
C83.8	Autres lymphomes non folliculaires		
C83.9	Lymphome non folliculaire, sans précision		
C84.0	Mycosis fongoïde		
C84.1	Réticulose de Sézary		
C84.4	Lymphome périphérique à cellules T, non spécifié		
C84.5	Autres lymphomes à cellules T/NK matures		
C84.6	Lymphome anaplasique à grandes cellules, ALK positif		
C84.7	Lymphome anaplasique à grandes cellules, ALK négatif		
C84.8	Lymphome cutané à cellules T, sans précision		
C84.9	Lymphome à cellules T/NK matures, sans précision		
C85.1	Lymphomes à cellules B, sans précision		
C85.2	Lymphome médiastinal (thymique) à grandes cellules B		
C85.7	Autres types précisés de lymphome non hodgkinien		
C85.9	Lymphome non hodgkinien, non précisé		
C86.0	Lymphome extranodal à cellules T/NK, type nasal		
C86.1	Lymphome hépatosplénique à cellules T		
C86.2	Lymphome à cellules T de type entéropathique		
C86.3	Lymphome sous-cutané à cellules T de type panniculite		

C92.11	Leucémie myéloïde chronique [LMC], BCR/ABL positive: En rémission complète	C95.91	Leucémie, sans précision: En rémission complète
C92.20	Leucémie myéloïde chronique atypique, BCR/ABL négative: Sans mention de rémission complète	C96.0	Histiocytose à cellules de Langerhans multifocale et multisystémique (disséminée) [Maladie d'Abt-Letterer-Siwe]
C92.21	Leucémie myéloïde chronique atypique, BCR/ABL négative: En rémission complète	C96.2	Tumeur maligne à mastocytes
C92.30	Sarcome myéloïde: Sans mention de rémission complète	C96.4	Sarcome à cellules dendritiques (cellules accessoires)
C92.31	Sarcome myéloïde: En rémission complète	C96.7	Autres tumeurs malignes précisées des tissus lymphoïde, hématopoïétique et apparentés
C92.40	Leucémie promyélocytaire aiguë: Sans mention de rémission complète	C96.8	Sarcome histiocytaire
C92.41	Leucémie promyélocytaire aiguë: En rémission complète	C96.9	Tumeur maligne des tissus lymphoïde, hématopoïétique et apparentés, sans précision
C92.50	Leucémie myélomonocytaire aiguë: Sans mention de rémission complète	C97	Tumeurs malignes de sièges multiples indépendants (primitifs)
C92.51	Leucémie myélomonocytaire aiguë: En rémission complète	D70.0	Agranulocytose et neutropénie congénitale
C92.60	Leucémie myéloïde aiguë avec anomalie 11q23: Sans mention de rémission complète	D70.10	Agranulocytose et neutropénie dues à un médicament: phase critique de moins de 4 jours
C92.61	Leucémie myéloïde aiguë avec anomalie 11q23: En rémission complète	D70.11	Agranulocytose et neutropénie: Phase critique de 10 à moins de 20 jours
C92.70	Autres leucémies myéloïdes: Sans mention de rémission complète	D70.12	Agranulocytose et neutropénie: Phase critique de 20 jours ou plus
C92.71	Autres leucémies myéloïdes: En rémission complète	D70.13	Agranulocytose et neutropénie dues à un médicament: phase critique de 4 jours à moins de 7 jours
C92.80	Leucémie myéloïde aiguë avec dysplasie multilinéaire: Sans mention de rémission complète	D70.14	Agranulocytose et neutropénie dues à un médicament: phase critique de 7 jours à moins de 10 jours
C92.81	Leucémie myéloïde aiguë avec dysplasie multilinéaire: En rémission complète	D70.18	Autres formes évolutives d'agranulocytose et neutropénie dues à un médicament
C92.90	Leucémie myéloïde, sans précision: Sans mention de rémission complète	D70.19	Agranulocytose et neutropénie dues à un médicament, non précisées
C92.91	Leucémie myéloïde, sans précision: En rémission complète	D70.3	Autre agranulocytose
C93.00	Leucémie monoblastique/monocytaire aiguë: Sans mention de rémission complète	D70.5	Neutropénie cyclique
C93.01	Leucémie monoblastique/monocytaire aiguë: En rémission complète	D70.6	Autre neutropénie
C93.10	Leucémie myélomonocytaire chronique: Sans mention de rémission complète	D70.7	Neutropénie, sans précision
C93.11	Leucémie myélomonocytaire chronique: En rémission complète	G80.0	Paralysie cérébrale spastique quadriplégique
C93.30	Leucémie myélomonocytaire juvénile: Sans mention de rémission complète	G80.1	Paralysie cérébrale spastique diploplégique
C93.31	Leucémie myélomonocytaire juvénile: En rémission complète	G80.2	Infirmité motrice cérébrale, forme spastique hémiploplégique
C93.70	Autres leucémies monocytaires: Sans mention de rémission complète	G80.3	Paralysie cérébrale dyskinétique
C93.71	Autres leucémies monocytaires: En rémission complète	G80.4	Paralysie cérébrale ataxique
C93.90	Leucémie monocytaire, sans précision: Sans mention de rémission complète	G80.8	Autres infirmités motrices cérébrales
C93.91	Leucémie monocytaire, sans précision: En rémission complète	G80.9	Paralysie cérébrale, sans précision
C94.00	Polyglobulie primitive aiguë et érythroleucose: Sans mention de rémission complète	G82.00	Paraparésie et paraplégie flasque: Paraplégie complète aiguë d'origine non traumatique
C94.01	Polyglobulie primitive aiguë et érythroleucose: En rémission complète	G82.01	Paraparésie et paraplégie flasque: Paraplégie incomplète aiguë d'origine non traumatique
C94.20	Leucémie aiguë à mégacaryocytes: Sans mention de rémission complète	G82.02	Paraparésie et paraplégie flasque: Paraplégie complète chronique
C94.21	Leucémie aiguë à mégacaryocytes: En rémission complète	G82.03	Paraparésie et paraplégie flasque: Paraplégie incomplète chronique
C94.30	Leucémie à mastocytes: Sans mention de rémission complète	G82.09	Paraparésie et paraplégie flasque: Non précisée
C94.31	Leucémie à mastocytes: En rémission complète	G82.10	Paraparésie et paraplégie spastique: Paraplégie complète aiguë d'origine non traumatique
C94.40	Panmyélose aiguë avec myélofibrose: Sans mention de rémission complète	G82.11	Paraparésie et paraplégie spastique: Paraplégie incomplète aiguë d'origine non traumatique
C94.41	Panmyélose aiguë avec myélofibrose: En rémission complète	G82.12	Paraparésie et paraplégie spastique: Paraplégie complète chronique
C94.70	Autres leucémies précisées: Sans mention de rémission complète	G82.13	Paraparésie et paraplégie spastique: Paraplégie incomplète chronique
C94.71	Autres leucémies précisées: En rémission complète	G82.19	Paraparésie et paraplégie spastique: Non précisée
C95.00	Leucémie aiguë à cellules non précisées: Sans mention de rémission complète	G82.20	Paraparésie et paraplégie, sans précision: Paraplégie complète aiguë d'origine non traumatique
C95.01	Leucémie aiguë à cellules non précisées: En rémission complète	G82.21	Paraparésie et paraplégie, sans précision: Paraplégie incomplète aiguë d'origine non traumatique
C95.10	Leucémie chronique à cellules non précisées: Sans mention de rémission complète	G82.22	Paraparésie et paraplégie, sans précision: Paraplégie complète chronique
C95.11	Leucémie chronique à cellules non précisées: En rémission complète	G82.23	Paraparésie et paraplégie, sans précision: Paraplégie incomplète chronique
C95.70	Autres leucémies à cellules non précisées: Sans mention de rémission complète	G82.29	Paraparésie et paraplégie, sans précision: Non précisée
C95.71	Autres leucémies à cellules non précisées: En rémission complète	G82.30	Tétraparésie et tétraplégie flasque: Paraplégie complète aiguë d'origine non traumatique
C95.90	Leucémie, sans précision: Sans mention de rémission complète	G82.31	Tétraparésie et tétraplégie flasque: Paraplégie incomplète aiguë d'origine non traumatique
		G82.32	Tétraparésie et tétraplégie flasque: Paraplégie complète chronique
		G82.33	Tétraparésie et tétraplégie flasque: Paraplégie incomplète chronique

G82.39	Tétraparésie et tétraplégie flasque: Non précisée	R65.3	Syndrome de réponse inflammatoire systémique [SIRS] d'origine non infectieuse avec complications organiques
G82.40	Tétraparésie et tétraplégie spastique: Paraplégie complète aiguë d'origine non traumatique	R65.9	Syndrome de réponse inflammatoire systémique [SIRS] non précisé
G82.41	Tétraparésie et tétraplégie spastique: Paraplégie incomplète aiguë d'origine non traumatique	T86.00	Échec d'un transplant de cellules souches hématopoïétiques
G82.42	Tétraparésie et tétraplégie spastique: Paraplégie complète chronique	T86.01	Maladie aiguë du greffon contre l'hôte, stade I et II
G82.43	Tétraparésie et tétraplégie spastique: Paraplégie incomplète chronique	T86.02	Maladie aiguë du greffon contre l'hôte, stade III et IV
G82.49	Tétraparésie et tétraplégie spastique: Non précisée	T86.05	Maladie du greffon contre l'hôte (GVH) chronique, forme légère
G82.50	Tétraparésie et tétraplégie, sans précision: Paraplégie complète aiguë d'origine non traumatique	T86.06	Maladie du greffon contre l'hôte (GVH) chronique, forme modérée
G82.51	Tétraparésie et tétraplégie, sans précision: Paraplégie incomplète aiguë d'origine non traumatique	T86.07	Maladie du greffon contre l'hôte (GVH) chronique, forme sévère
G82.52	Tétraparésie et tétraplégie, sans précision: Paraplégie complète chronique	T86.09	Maladie chronique du greffon contre l'hôte, sans précision
G82.53	Tétraparésie et tétraplégie, sans précision: Paraplégie incomplète chronique	T86.10	Détérioration fonctionnelle aiguë d'une greffe de rein
G82.59	Tétraparésie et tétraplégie, sans précision: Non précisée	T86.11	Détérioration fonctionnelle chronique d'une greffe de rein
M03.00	Arthrite post-méningococcique {A39.8}: Sièges multiples	T86.12	Reprise retardée de la fonction de la greffe
M03.01	Arthrite post-méningococcique {A39.8}: Région scapulaire	T86.19	Trouble fonctionnel, échec et rejet d'une greffe de rein, autre et non précisé
M03.02	Arthrite post-méningococcique {A39.8}: Bras humérus articulation du coude	T86.2	Echec et rejet d'une greffe de cœur
M03.03	Arthrite post-méningococcique {A39.8}: Avant-bras cubitus articulation du poignet	T86.3	Echec et rejet d'une greffe cœur-poumon
M03.04	Arthrite post-méningococcique {A39.8}: Main carpe	T86.40	Détérioration fonctionnelle aiguë d'une greffe de foie
M03.05	Arthrite post-méningococcique {A39.8}: Région pelvienne	T86.41	Détérioration fonctionnelle chronique d'une greffe de foie
M03.06	Arthrite post-méningococcique {A39.8}: Jambe	T86.49	Autre trouble fonctionnel, échec et rejet non précisé d'une greffe de foie
M03.07	Arthrite post-méningococcique {A39.8}: Cheville et métatarse	T86.50	Troubles circulatoires d'une greffe de peau
M03.08	Arthrite post-méningococcique {A39.8}: Autres	T86.51	Nécrose d'une greffe de peau
M03.09	Arthrite post-méningococcique {A39.8}: Localisations non précisées	T86.52	Rejet/perte d'une greffe de peau
N17.03	Insuffisance rénale aiguë avec nécrose tubulaire: Stade 3	T86.59	Autre trouble fonctionnel, échec et rejet non précisé d'une greffe de peau
N17.13	Insuffisance rénale aiguë avec nécrose corticale aiguë: Stade 3	T86.81	Echec et rejet d'autres organes et tissus greffés: Greffe de poumon
N17.23	Insuffisance rénale aiguë avec nécrose médullaire: Stade 3	T86.82	Echec et rejet d'autres organes et tissus greffés: Greffe de pancréas
N17.83	Autres insuffisances rénales aiguës: Stade 3	T86.83	Echec et rejet d'autres organes et tissus greffés: Greffe de cornée de l'œil
N17.93	Insuffisance rénale aiguë, sans précision: Stade 3	T86.88	Echec et rejet d'autres organes et tissus greffés: Autres organes ou tissus greffés
P35.2	Infection virale congénitale herpétique [herpes simplex]	T86.9	Echec et rejet d'un organe et d'un tissu greffés non précisés
P37.2	Listériose néonatale (disséminée)	Z94.0	Status post greffe de rein
R57.1	Choc hypovolémique	Z94.1	Status post greffe du cœur
R57.2	Choc septique	Z94.2	Status post greffe de poumon
R57.8	Autres chocs	Z94.3	Status post greffe de cœur et poumon
R65.0	Syndrome de réponse inflammatoire systémique [SRIS] d'origine infectieuse sans complications organiques	Z94.4	Status post greffe de foie
R65.1	Syndrome de réponse inflammatoire systémique [SIRS] d'origine infectieuse avec complications organiques	Z94.81	Etat consécutif à une transplantation de cellules-souches hématopoïétique avec immunosuppression actuelle
R65.2	Syndrome de réponse inflammatoire systémique [SIRS] d'origine non infectieuse sans complications organiques		

diagnostic G67-4

A00.0	A Vibrio cholerae 01, biovar cholerae	A04.71	Entérocolite à Clostridium difficile sans mégacolon, avec d'autres complications au niveau des organes
A00.1	A Vibrio cholerae 01, biovar El Tor	A04.72	Entérocolite à Clostridium difficile avec mégacolon, sans autres complications organiques
A00.9	Choléra, sans précision	A04.73	Entérocolite à Clostridium difficile avec mégacolon, avec d'autres complications organiques
A02.0	Entérite à Salmonella	A04.79	Entérocolite à Clostridium difficile, sans précision
A03.0	Shigellose à Shigella dysenteriae	A06.0	Dysenterie amibienne aiguë
A03.1	Shigellose à Shigella flexneri	A06.1	Amibiase intestinale chronique
A03.2	Shigellose à Shigella boydii	A06.2	Colite amibienne non dysentérique
A03.3	Shigellose à Shigella sonnei	A07.0	Balantidiose
A03.8	Autres shigelloses	A07.1	Giardiase [lamblia]
A03.9	Shigellose, sans précision	A07.2	Cryptosporidiose
A04.0	Infection entéropathogène à Escherichia coli	A07.3	Infection à Isospora
A04.1	Infection entérotogène à Escherichia coli	A07.8	Autres maladies intestinales précisées, à protozoaires
A04.2	Infection entéro-invasive à Escherichia coli	A07.9	Maladie intestinale à protozoaires, sans précision
A04.3	Infection entéro-hémorragique à Escherichia coli	A08.0	Entérite à rotavirus
A04.4	Autres infections intestinales à Escherichia coli	A08.1	Gastro-entéropathie aiguë à l'agent de Norwalk
A04.5	Entérite à Campylobacter	A08.2	Entérite à adénovirus
A04.6	Entérite à Yersinia enterocolitica	B37.81	Œsophagite à Candida
A04.70	Entérocolite à Clostridium difficile sans mégacolon, sans autres complications au niveau des organes		

K22.0	Achalasie du cardia	K57.50	Diverticulose de l'intestin grêle et du côlon sans perforation ni abcès, sans indication de saignement
K22.2	Obstruction de l'œsophage	K57.52	Diverticulite de l'intestin grêle et du côlon sans perforation ni abcès, sans indication de saignement
K22.3	Perforation de l'œsophage	K57.80	Diverticulose de l'intestin, siège non précisé, avec perforation et abcès, sans indication de saignement
K22.4	Dyskinésie de l'œsophage	K57.82	Diverticulite de l'intestin, siège non précisé, avec perforation et abcès, sans indication de saignement
K22.5	Diverticule acquis de l'œsophage	K57.90	Diverticulose de l'intestin, siège non précisé, sans perforation ni abcès, sans indication de saignement
K57.00	Diverticulose de l'intestin grêle avec perforation et abcès, sans indication de saignement	K57.92	Diverticulite de l'intestin, siège non précisé, sans perforation ni abcès, sans indication de saignement
K57.02	Diverticulite de l'intestin grêle avec perforation et abcès, sans indication de saignement	K90.0	Maladie cœliaque
K57.10	Diverticulose de l'intestin grêle sans perforation, abcès ou indication de saignement	K90.1	Sprue tropicale
K57.12	Diverticulite de l'intestin grêle sans perforation, abcès ou indication de saignement	K90.2	Syndrome de l'anse borgne, non classé ailleurs
K57.20	Diverticulose du côlon avec perforation et abcès, sans indication de saignement	K90.3	Stéatorrhée pancréatique
K57.22	Diverticulite du côlon avec perforation et abcès, sans indication de saignement	K90.4	Malabsorption due à une intolérance, non classée ailleurs
K57.30	Diverticulose du côlon sans perforation ni abcès, sans indication de saignement	K90.8	Autres malabsorptions intestinales
K57.32	Diverticulite du côlon sans perforation ni abcès, sans indication de saignement	K90.9	Malabsorption intestinale, sans précision
K57.40	Diverticulose du grêle et du colon avec perforation et abcès, sans indication de saignement	K91.0	Vomissements consécutifs à une intervention gastro-intestinale
K57.42	Diverticulite de l'intestin grêle et du côlon avec perforation et abcès sans indication de saignement	K91.1	Syndromes consécutifs à une intervention gastrique
		K91.2	Malabsorption post-chirurgicale, non classée ailleurs

diagnostic G67-5

E16.4	Sécrétion anormale de gastrine	K27.9	Ulcère digestif, de siège non précisé: Non précisé comme étant aigu ou chronique, sans hémorragie ni perforation
I85.0	Varices œsophagiennes hémorragiques	K28.0	Ulcère gastro-jéjunal: Aigu avec hémorragie
K22.1	Ulcère de l'œsophage	K28.1	Ulcère gastro-jéjunal: Aigu avec perforation
K22.3	Perforation de l'œsophage	K28.2	Ulcère gastro-jéjunal: Aigu avec hémorragie et perforation
K22.6	Syndrome de Mallory-Weiss	K28.3	Ulcère gastro-jéjunal: Aigu sans hémorragie ni perforation
K25.0	Ulcère de l'estomac: Aigu avec hémorragie	K28.4	Ulcère gastro-jéjunal: Chronique ou non précisé, avec hémorragie
K25.1	Ulcère de l'estomac: Aigu avec perforation	K28.5	Ulcère gastro-jéjunal: Chronique ou non précisé, avec perforation
K25.2	Ulcère de l'estomac: Aigu avec hémorragie et perforation	K28.6	Ulcère gastro-jéjunal: Chronique ou non précisé, avec hémorragie et perforation
K25.3	Ulcère de l'estomac: Aigu sans hémorragie ni perforation	K28.7	Ulcère gastro-jéjunal: Chronique sans hémorragie ni perforation
K25.4	Ulcère de l'estomac: Chronique ou non précisé, avec hémorragie	K28.9	Ulcère gastro-jéjunal: Non précisé comme étant aigu ou chronique, sans hémorragie ni perforation
K25.5	Ulcère de l'estomac: Chronique ou non précisé, avec perforation	K29.0	Gastrite hémorragique aiguë
K25.6	Ulcère de l'estomac: Chronique ou non précisé, avec hémorragie et perforation	K31.1	Sténose pylorique hypertrophique de l'adulte
K25.7	Ulcère de l'estomac: Chronique sans hémorragie ni perforation	K31.5	Obstruction du duodénum
K25.9	Ulcère de l'estomac: Non précisé comme étant aigu ou chronique, sans hémorragie ni perforation	K31.82	Angiodysplasie de l'estomac ou du duodénum avec saignement
K26.0	Ulcère du duodénum: Aigu avec hémorragie	K55.22	Angiodysplasie du côlon: Avec saignement
K26.1	Ulcère du duodénum: Aigu avec perforation	K57.01	Diverticulose de l'intestin grêle avec perforation, abcès et saignement
K26.2	Ulcère du duodénum: Aigu avec hémorragie et perforation	K57.03	Diverticulite de l'intestin grêle avec perforation, abcès et saignement
K26.3	Ulcère du duodénum: Aigu sans hémorragie ni perforation	K57.11	Diverticulose de l'intestin grêle sans perforation ni abcès, avec saignement
K26.4	Ulcère du duodénum: Chronique ou non précisé, avec hémorragie	K57.13	Diverticulite de l'intestin grêle sans perforation ni abcès, avec saignement
K26.5	Ulcère du duodénum: Chronique ou non précisé, avec perforation	K57.21	Diverticulose du colon avec perforation, abcès et saignement
K26.6	Ulcère du duodénum: Chronique ou non précisé, avec hémorragie et perforation	K57.23	Diverticulite du colon avec perforation, abcès et saignement
K26.7	Ulcère du duodénum: Chronique sans hémorragie ni perforation	K57.31	Diverticulose du côlon sans perforation ni abcès, avec saignement
K26.9	Ulcère du duodénum: Non précisé comme étant aigu ou chronique, sans hémorragie ni perforation	K57.33	Diverticulite du côlon sans perforation ni abcès, avec saignement
K27.0	Ulcère digestif, de siège non précisé: Aigu avec hémorragie	K57.41	Diverticulose de l'intestin grêle et du côlon avec perforation, abcès et saignement
K27.1	Ulcère digestif, de siège non précisé: Aigu avec perforation	K57.43	Diverticulite de l'intestin grêle et du côlon avec perforation, abcès et saignement
K27.2	Ulcère digestif, de siège non précisé: Aigu avec hémorragie et perforation	K57.51	Diverticulose du grêle et du colon sans perforation ni abcès, avec saignement
K27.3	Ulcère digestif, de siège non précisé: Aigu sans hémorragie ni perforation	K57.53	Diverticulite de l'intestin grêle et du côlon sans perforation ni abcès, avec saignement
K27.4	Ulcère digestif, de siège non précisé: Chronique ou non précisé, avec hémorragie	K57.81	Diverticulose de l'intestin, siège non précisé, avec perforation, abcès et saignement
K27.5	Ulcère digestif, de siège non précisé: Chronique ou non précisé, avec perforation		
K27.6	Ulcère digestif, de siège non précisé: Chronique ou non précisé, avec hémorragie et perforation		
K27.7	Ulcère digestif, de siège non précisé: Chronique sans hémorragie ni perforation		

K57.83	Diverticulite de l'intestin, siège non précisé, avec perforation, abcès et saignement	K62.5	Hémorragie de l'anus et du rectum
K57.91	Diverticulose de l'intestin, siège non précisé, sans perforation ni abcès, avec saignement	K92.0	Hématémèse
K57.93	Diverticulite de l'intestin, siège non précisé, sans perforation ni abcès, avec saignement	K92.1	Mélaena
		K92.2	Hémorragie gastro-intestinale, sans précision
		Q43.0	Diverticule de Meckel

diagnostic G67-6

D66	Carence héréditaire en facteur VIII	M02.96	Arthrite réactionnelle, sans précision: Jambe
D67	Carence héréditaire en facteur IX	M02.97	Arthrite réactionnelle, sans précision: Cheville et métatarse
D68.00	Maladie de von Willebrand, héréditaire	M02.98	Arthrite réactionnelle, sans précision: Autres
D68.01	Maladie de von Willebrand, acquise	M02.99	Arthrite réactionnelle, sans précision: Localisations non précisées
D68.09	Maladie de von Willebrand, sans précision		
D68.1	Carence héréditaire en facteur XI	M06.90	Polyarthrite rhumatoïde, sans précision: Sièges multiples
G04.1	Paraplégie spastique tropicale	M06.91	Polyarthrite rhumatoïde, sans précision: Région scapulaire
G82.02	Paraparésie et paraplégie flasque: Paraplégie complète chronique	M06.92	Polyarthrite rhumatoïde, sans précision: Bras humérus articulation du coude
G82.03	Paraparésie et paraplégie flasque: Paraplégie incomplète chronique	M06.93	Polyarthrite rhumatoïde, sans précision: Avant-bras cubitus articulation du poignet
G82.12	Paraparésie et paraplégie spastique: Paraplégie complète chronique	M06.94	Polyarthrite rhumatoïde, sans précision: Main carpe
G82.13	Paraparésie et paraplégie spastique: Paraplégie incomplète chronique	M06.95	Polyarthrite rhumatoïde, sans précision: Région pelvienne
G82.22	Paraparésie et paraplégie, sans précision: Paraplégie complète chronique	M06.96	Polyarthrite rhumatoïde, sans précision: Jambe
G82.23	Paraparésie et paraplégie, sans précision: Paraplégie incomplète chronique	M06.97	Polyarthrite rhumatoïde, sans précision: Cheville et métatarse
G82.32	Tétraparésie et tétraplégie flasque: Paraplégie complète chronique	M06.98	Polyarthrite rhumatoïde, sans précision: Autres
G82.33	Tétraparésie et tétraplégie flasque: Paraplégie incomplète chronique	M06.99	Polyarthrite rhumatoïde, sans précision: Localisations non précisées
G82.42	Tétraparésie et tétraplégie spastique: Paraplégie complète chronique	M07.30	Autres arthrites psoriasiques {L40.5}: Sièges multiples
G82.43	Tétraparésie et tétraplégie spastique: Paraplégie incomplète chronique	M07.31	Autres arthrites psoriasiques {L40.5}: Région scapulaire
G82.52	Tétraparésie et tétraplégie, sans précision: Paraplégie complète chronique	M07.32	Autres arthrites psoriasiques {L40.5}: Bras humérus articulation du coude
G82.53	Tétraparésie et tétraplégie, sans précision: Paraplégie incomplète chronique	M07.33	Autres arthrites psoriasiques {L40.5}: Avant-bras cubitus articulation du poignet
K31.1	Sténose pylorique hypertrophique de l'adulte	M07.34	Autres arthrites psoriasiques {L40.5}: Main carpe
K31.5	Obstruction du duodénum	M07.35	Autres arthrites psoriasiques {L40.5}: Région pelvienne
K31.6	Fistule de l'estomac et du duodénum	M07.36	Autres arthrites psoriasiques {L40.5}: Jambe
M02.30	Syndrome oculo-urétéro-synovial [Fiessinger-Leroy-Reiter]: Sièges multiples	M07.37	Autres arthrites psoriasiques {L40.5}: Cheville et métatarse
M02.31	Syndrome oculo-urétéro-synovial [Fiessinger-Leroy-Reiter]: Région scapulaire	M07.38	Autres arthrites psoriasiques {L40.5}: Autres
M02.32	Syndrome oculo-urétéro-synovial [Fiessinger-Leroy-Reiter]: Bras humérus articulation du coude	M07.39	Autres arthrites psoriasiques {L40.5}: Localisations non précisées
M02.33	Syndrome oculo-urétéro-synovial [Fiessinger-Leroy-Reiter]: Avant-bras cubitus articulation du poignet	M30.0	Périartérite noueuse
M02.34	Syndrome oculo-urétéro-synovial [Fiessinger-Leroy-Reiter]: Main carpe	M30.1	Périartérite avec atteinte pulmonaire
M02.35	Syndrome oculo-urétéro-synovial [Fiessinger-Leroy-Reiter]: Région pelvienne	M30.3	Syndrome adéno-cutané-muqueux [Kawasaki]
M02.36	Syndrome oculo-urétéro-synovial [Fiessinger-Leroy-Reiter]: Jambe	M31.3	Granulomatose de Wegener
M02.37	Syndrome oculo-urétéro-synovial [Fiessinger-Leroy-Reiter]: Cheville et métatarse	M31.4	Syndrome de la crosse aortique [Takayasu]
M02.38	Syndrome oculo-urétéro-synovial [Fiessinger-Leroy-Reiter]: Autres	M32.0	Lupus érythémateux disséminé médicamenteux
M02.39	Syndrome oculo-urétéro-synovial [Fiessinger-Leroy-Reiter]: Localisations non précisées	M32.1	Lupus érythémateux disséminé avec atteinte d'organes et d'appareils
M02.90	Arthrite réactionnelle, sans précision: Sièges multiples	M32.8	Autres formes de lupus érythémateux disséminé
M02.91	Arthrite réactionnelle, sans précision: Région scapulaire	M32.9	Lupus érythémateux disséminé, sans précision
M02.92	Arthrite réactionnelle, sans précision: Bras humérus articulation du coude	M33.2	Polymyosite
M02.93	Arthrite réactionnelle, sans précision: Avant-bras cubitus articulation du poignet	M34.0	Sclérose systémique progressive
M02.94	Arthrite réactionnelle, sans précision: Main carpe	M35.0	Syndrome de Gougerot-Sjögren
M02.95	Arthrite réactionnelle, sans précision: Région pelvienne	M35.1	Autres formes de passage
		M35.2	Syndrome de Behçet
		M45.00	Spondylite ankylosante: Localisations multiples de la colonne vertébrale
		M45.01	Spondylite ankylosante: Région occipito-atloïdo-axoïdienne
		M45.02	Spondylite ankylosante: Région cervicale
		M45.03	Spondylite ankylosante: Région cervico-dorsale
		M45.04	Spondylite ankylosante: Région dorsale
		M45.05	Spondylite ankylosante: Région dorso-lombaire
		M45.06	Spondylite ankylosante: Région lombaire
		M45.07	Spondylite ankylosante: Région lombo-sacrée
		M45.08	Spondylite ankylosante: Région sacrée et sacro-coccygienne
		M45.09	Spondylite ankylosante: Localisation non précisée
		P11.51	Lésion du rachis et de la moelle épinière due à un traumatisme obstétrical: Avec paraplégie chronique

diagnostic G67-7

G04.1	Paraplégie spastique tropicale	G82.33	Tétraparésie et tétraplégie flasque: Paraplégie incomplète chronique
G82.02	Paraparésie et paraplégie flasque: Paraplégie complète chronique	G82.42	Tétraparésie et tétraplégie spastique: Paraplégie complète chronique
G82.03	Paraparésie et paraplégie flasque: Paraplégie incomplète chronique	G82.43	Tétraparésie et tétraplégie spastique: Paraplégie incomplète chronique
G82.12	Paraparésie et paraplégie spastique: Paraplégie complète chronique	G82.52	Tétraparésie et tétraplégie, sans précision: Paraplégie complète chronique
G82.13	Paraparésie et paraplégie spastique: Paraplégie incomplète chronique	G82.53	Tétraparésie et tétraplégie, sans précision: Paraplégie incomplète chronique
G82.22	Paraparésie et paraplégie, sans précision: Paraplégie complète chronique	P11.51	Lésion du rachis et de la moelle épinière due à un traumatisme obstétrical: Avec paraplégie chronique
G82.23	Paraparésie et paraplégie, sans précision: Paraplégie incomplète chronique		
G82.32	Tétraparésie et tétraplégie flasque: Paraplégie complète chronique		

diagnostic principal G67-8

I85.0	Varices œsophagiennes hémorragiques	K27.0	Ulcère digestif, de siège non précisé: Aigu avec hémorragie
K22.3	Perforation de l'œsophage	K27.1	Ulcère digestif, de siège non précisé: Aigu avec perforation
K25.0	Ulcère de l'estomac: Aigu avec hémorragie	K27.2	Ulcère digestif, de siège non précisé: Aigu avec hémorragie et perforation
K25.1	Ulcère de l'estomac: Aigu avec perforation	K27.4	Ulcère digestif, de siège non précisé: Chronique ou non précisé, avec hémorragie
K25.2	Ulcère de l'estomac: Aigu avec hémorragie et perforation	K27.5	Ulcère digestif, de siège non précisé: Chronique ou non précisé, avec perforation
K25.4	Ulcère de l'estomac: Chronique ou non précisé, avec hémorragie	K27.6	Ulcère digestif, de siège non précisé: Chronique ou non précisé, avec hémorragie et perforation
K25.5	Ulcère de l'estomac: Chronique ou non précisé, avec perforation	K28.0	Ulcère gastro-jéjunal: Aigu avec hémorragie
K25.6	Ulcère de l'estomac: Chronique ou non précisé, avec hémorragie et perforation	K28.1	Ulcère gastro-jéjunal: Aigu avec perforation
K26.0	Ulcère du duodénum: Aigu avec hémorragie	K28.2	Ulcère gastro-jéjunal: Aigu avec hémorragie et perforation
K26.1	Ulcère du duodénum: Aigu avec perforation	K28.4	Ulcère gastro-jéjunal: Chronique ou non précisé, avec hémorragie
K26.2	Ulcère du duodénum: Aigu avec hémorragie et perforation	K28.5	Ulcère gastro-jéjunal: Chronique ou non précisé, avec perforation
K26.4	Ulcère du duodénum: Chronique ou non précisé, avec hémorragie	K28.6	Ulcère gastro-jéjunal: Chronique ou non précisé, avec hémorragie et perforation
K26.5	Ulcère du duodénum: Chronique ou non précisé, avec perforation		
K26.6	Ulcère du duodénum: Chronique ou non précisé, avec hémorragie et perforation		

diagnostic principal G67-9

A04.70	Entérocolite à Clostridium difficile sans mégacôlon, sans autres complications au niveau des organes	A04.73	Entérocolite à Clostridium difficile avec mégacôlon, avec d'autres complications organiques
A04.71	Entérocolite à Clostridium difficile sans mégacôlon, avec d'autres complications au niveau des organes	A04.79	Entérocolite à Clostridium difficile, sans précision
A04.72	Entérocolite à Clostridium difficile avec mégacôlon, sans autres complications organiques		

ADRG G70**Autres affections sévères des organes digestifs sans CC extrêmement sévères ou cathéter cutanéopéritonéal**

Diagnostic principal dans le tableau G70-1 ou procédure dans le tableau G70-2

DRG G70A**Autres affections sévères des organes digestifs sans CC extrêmement sévères ou cathéter cutanéopéritonéal, âge < 16 ans**

Âge < 16 années

DRG G70B**Autres affections sévères des organes digestifs sans CC extrêmement sévères ou cathéter cutanéopéritonéal, âge > 15 ans****diagnostic principal G70-1**

K35.32	Appendicite aiguë avec abcès péritonéal	K63.3	Ulcère de l'intestin
K55.0	Troubles vasculaires aigus de l'intestin	K65.0	Péritonite aiguë
K55.1	Troubles vasculaires chroniques de l'intestin	K65.8	Autres péritonites
K63.0	Abcès de l'intestin	K65.9	Péritonite, sans précision
K63.1	Perforation de l'intestin (non traumatique)	K91.1	Syndromes consécutifs à une intervention gastrique
K63.2	Fistule de l'intestin	K91.2	Malabsorption post-chirurgicale, non classée ailleurs

K91.3	Occlusion intestinale post-opératoire, non classée ailleurs	K91.83	Insuffisances d'anastomoses et sutures après opérations d'autres organes du système digestif
K91.4	Mauvais résultats fonctionnels d'une colostomie et d'une entérostomie	K91.88	Autres atteintes de l'appareil digestif après un acte à visée thérapeutique, non classées ailleurs
K91.80	Inflammation généralisée des muqueuses par immunodéficience	Q42.2	Absence, atrésie et sténose congénitales de l'anus, avec fistule
K91.81	Insuffisances d'anastomoses et sutures après opérations de la vésicule et des voies biliaires	Q42.3	Absence, atrésie et sténose congénitales de l'anus, sans fistule
K91.82	Insuffisances d'anastomoses et sutures après opérations du pancréas	T85.5	Complication mécanique de prothèses, implants et greffes gastro-intestinaux

procédure G70-2

54.93†↔ Création d'une fistule cutané-péritonéale

ADRG G71**Autres affections moyennement sévères des organes digestifs**

Diagnostic principal dans le tableau G71-1

DRG G71A**Autres affections moyennement sévères des organes digestifs, âge < 16 ans**

Âge < 16 années

DRG G71B**Autres affections moyennement sévères des organes digestifs, âge > 15 ans****diagnostic principal G71-1**

A18.3	Tuberculose de l'intestin, du péritoine et des ganglions mésentériques	K40.10	Hernie inguinale bilatérale, avec gangrène: Non précisée comme hernie récidivante
A21.3	Tularémie gastro-intestinale	K40.11	Hernie inguinale bilatérale, avec gangrène: Hernie récidivante
A22.2	Charbon gastro-intestinal	K40.20	Hernie inguinale bilatérale, sans occlusion ni gangrène: Non précisée comme hernie récidivante
A42.1	Actinomyose abdominale	K40.21	Hernie inguinale bilatérale, sans occlusion ni gangrène: Hernie récidivante
A51.1	Syphilis anale primaire	K40.30	Hernie inguinale, unilatérale ou sans précision, avec occlusion, sans gangrène: Non précisée comme hernie récidivante
A54.6	Infection gonococcique de l'anus et du rectum	K40.31	Hernie inguinale, unilatérale ou sans précision, avec occlusion, sans gangrène: Hernie récidivante
A56.3	Infection à Chlamydia de l'anus et du rectum	K40.40	Hernie inguinale, unilatérale ou sans précision, avec gangrène: Non précisée comme hernie récidivante
D12.0	Tumeur bénigne: Cæcum	K40.41	Hernie inguinale, unilatérale ou sans précision, avec gangrène: Hernie récidivante
D12.1	Tumeur bénigne: Appendice	K40.90	Hernie inguinale, unilatérale ou sans précision, sans occlusion ni gangrène: Non précisée comme hernie récidivante
D12.2	Tumeur bénigne: Côlon ascendant	K40.91	Hernie inguinale, unilatérale ou sans précision, sans occlusion ni gangrène: Hernie récidivante
D12.3	Tumeur bénigne: Côlon transverse	K41.0	Hernie crurale bilatérale, avec occlusion, sans gangrène
D12.4	Tumeur bénigne: Côlon descendant	K41.1	Hernie crurale bilatérale, avec gangrène
D12.5	Tumeur bénigne: Côlon sigmoïde	K41.2	Hernie crurale bilatérale, sans occlusion ni gangrène
D12.6	Tumeur bénigne: Côlon, sans précision	K41.3	Hernie crurale, unilatérale ou sans précision, avec occlusion, sans gangrène
D12.7	Tumeur bénigne: Jonction recto-sigmoïdienne	K41.4	Hernie crurale, unilatérale ou sans précision, avec gangrène
D12.8	Tumeur bénigne: Rectum	K41.9	Hernie crurale, unilatérale ou sans précision, sans occlusion ni gangrène
D12.9	Tumeur bénigne: Anus et canal anal	K42.0	Hernie ombilicale avec occlusion, sans gangrène
D13.0	Tumeur bénigne: Œsophage	K42.1	Hernie ombilicale, avec gangrène
D13.1	Tumeur bénigne: Estomac	K42.9	Hernie ombilicale, sans occlusion ni gangrène
D13.2	Tumeur bénigne: Duodénum	K43.0	Hernie incisionnelle avec occlusion, sans gangrène
D13.3	Tumeur bénigne: Parties de l'intestin grêle, autres et non précisées	K43.1	Hernie incisionnelle avec gangrène
D13.9	Tumeur bénigne: Sièges mal définis de l'appareil digestif	K43.2	Hernie incisionnelle sans occlusion ni gangrène
D17.5	Tumeur lipomateuse bénigne des organes intra-abdominaux	K43.3	Hernie parastomale avec occlusion, sans gangrène
D19.1	Tumeur bénigne: Tissu mésothélial du péritoine	K43.4	Hernie parastomale, avec gangrène
D20.0	Tumeur bénigne: Rétropéritoine	K43.5	Hernie parastomale, sans occlusion ni gangrène
D20.1	Tumeur bénigne: Péritoine	K43.60	Hernie épigastrique avec occlusion, sans gangrène
E84.1	Fibrose kystique avec manifestations intestinales	K43.68	Autres hernies de la paroi abdominale antérieure avec occlusion, sans gangrène
I85.9	Varices œsophagiennes, non hémorragiques	K43.69	Hernies de la paroi abdominale antérieure non précisées avec occlusion, sans gangrène
K35.2	Appendicite aiguë avec péritonite généralisée	K43.70	Hernie épigastrique avec gangrène
K35.31	Appendicite aiguë avec péritonite localisée avec perforation ou rupture	K43.78	Autres hernies de la paroi abdominale antérieure avec gangrène
K38.0	Hyperplasie de l'appendice		
K38.1	Concrétions appendiculaires		
K38.2	Diverticule de l'appendice		
K38.3	Fistule de l'appendice		
K40.00	Hernie inguinale bilatérale, avec occlusion, sans gangrène: Non précisée comme hernie récidivante		
K40.01	Hernie inguinale bilatérale, avec occlusion, sans gangrène: Hernie récidivante		

K43.79	Hernies de la paroi abdominale antérieure non précisées avec gangrène	Q39.2	Fistule trachéo-œsophagienne congénitale, sans atrésie
K43.90	Hernie épigastrique sans occlusion ni gangrène	Q39.3	Sténose et rétrécissement congénitaux de l'œsophage
K43.98	Autres hernies de la paroi abdominale antérieure sans occlusion ni gangrène	Q39.4	Ptérygion de l'œsophage
K43.99	Hernies de la paroi abdominale antérieure non précisées sans occlusion ni gangrène	Q39.5	Dilatation congénitale de l'œsophage
K44.1	Hernie diaphragmatique, avec gangrène	Q39.6	Diverticule de l'œsophage (congénital)
K45.0	Autres hernies abdominales de siège précisé, avec occlusion, sans gangrène	Q39.8	Autres malformations congénitales de l'œsophage
K45.1	Autres hernies abdominales précisées, avec gangrène	Q39.9	Malformation congénitale de l'œsophage, sans précision
K45.8	Autres hernies abdominales précisées, sans occlusion ni gangrène	Q40.0	Sténose hypertrophique congénitale du pylore
K46.0	Hernie abdominale non précisée, avec occlusion, sans gangrène	Q40.1	Hernie hiatale congénitale
K46.1	Hernie abdominale non précisée, avec gangrène	Q40.2	Autres malformations congénitales précisées de l'estomac
K46.9	Hernie abdominale non précisée, sans occlusion ni gangrène	Q40.3	Malformation congénitale de l'estomac, sans précision
K52.0	Gastro-entérite et colite dues à une irradiation	Q40.8	Autres malformations congénitales précisées des voies digestives supérieures
K52.1	Gastro-entérite et colite toxiques	Q40.9	Malformation congénitale des voies digestives supérieures, sans précision
K55.21	Angiodysplasie du côlon: Sans indication de saignement	Q41.0	Absence, atrésie et sténose congénitales du duodénum
K55.81	Angiodysplasie de l'intestin grêle sans indication de saignement	Q41.1	Absence, atrésie et sténose congénitales du jéjunum
K55.82	Angiodysplasie de l'intestin grêle avec saignement	Q41.2	Absence, atrésie et sténose congénitales de l'iléon
K55.88	Autres troubles vasculaires de l'intestin	Q41.8	Absence, atrésie et sténose congénitales d'autres localisations précisées de l'intestin grêle
K55.9	Trouble vasculaire de l'intestin, sans précision	Q41.9	Absence, atrésie et sténose congénitales de l'intestin grêle, sans précision de localisation
K59.3	Mégacôlon, non classé ailleurs	Q42.0	Absence, atrésie et sténose congénitales du rectum, avec fistule
K60.0	Fissure anale aiguë	Q42.1	Absence, atrésie et sténose congénitales du rectum, sans fistule
K60.1	Fissure anale chronique	Q42.8	Absence, atrésie et sténose congénitales d'autres localisations du côlon
K60.2	Fissure anale, sans précision	Q42.9	Absence, atrésie et sténose congénitales du côlon, sans précision de localisation
K60.3	Fistule anale	Q43.1	Maladie de Hirschsprung
K60.4	Fistule rectale	Q43.2	Autres anomalies fonctionnelles congénitales du côlon
K60.5	Fistule ano-rectale	Q43.3	Malformations congénitales de fixation de l'intestin
K61.0	Abcès anal	Q43.40	Duplication de l'intestin grêle
K61.1	Abcès rectal	Q43.41	Duplication du côlon
K61.2	Abcès ano-rectal	Q43.42	Duplication du rectum
K61.3	Abcès ischio-rectal	Q43.49	Duplication de l'intestin, non précisée
K61.4	Abcès intrasphinctérien	Q43.5	Ectopie de l'anus
K62.0	Polype anal	Q43.6	Fistule congénitale du rectum et de l'anus
K62.1	Polype rectal	Q43.7	Persistance du cloaque
K62.2	Prolapsus anal	Q43.8	Autres malformations congénitales précisées de l'intestin
K62.3	Prolapsus rectal	Q43.9	Malformation congénitale de l'intestin, sans précision
K62.4	Sténose de l'anus et du rectum	Q45.8	Autres malformations congénitales précisées de l'appareil digestif
K62.6	Ulcère de l'anus et du rectum	Q45.9	Malformation congénitale de l'appareil digestif, sans précision
K62.7	Rectite due à une irradiation	Q79.2	Exomphale
K62.8	Autres maladies précisées de l'anus et du rectum	Q79.3	Gastroschisis
K62.9	Maladie de l'anus et du rectum, sans précision	Q79.4	Aplasie congénitale de la musculature abdominale
K63.4	Entéroptose	Q79.5	Autres malformations congénitales de la paroi abdominale
K63.5	Polype du côlon	Q89.3	Situs inversus
K63.8	Autres maladies précisées de l'intestin	R19.3	Contracture abdominale
K63.9	Maladie de l'intestin, sans précision	S27.83	Lésion traumatique d'autres organes et structures intrathoraciques précisés: Œsophage, partie thoracique
K64.0	Hémorroïdes du premier degré	S36.3	Lésion traumatique de l'estomac
K64.3	Hémorroïdes du quatrième degré	S36.40	Lésion traumatique de l'intestin grêle: Intestin grêle, partie non précisée
K66.0	Adhérences péritonéales	S36.41	Lésion traumatique de l'intestin grêle: Duodénum
K66.1	Hémopéritoine	S36.49	Lésion traumatique de l'intestin grêle: Autres parties et parties multiples de l'intestin grêle
K66.8	Autres maladies précisées du péritoine	S36.50	Lésion traumatique du côlon: Gros intestin/côlon, partie non précisée
K66.9	Maladie du péritoine, sans précision	S36.51	Lésion traumatique du côlon: Côlon ascendant
K91.9	Atteinte de l'appareil digestif après un acte à visée diagnostique et thérapeutique, sans précision	S36.52	Lésion traumatique du côlon: Côlon transverse
K92.8	Autres maladies précisées du système digestif	S36.53	Lésion traumatique du côlon: Côlon descendant
K92.9	Maladie du système digestif, sans précision	S36.54	Lésion traumatique du côlon: Côlon sigmoïde
N82.2	Fistule du vagin à l'intestin grêle	S36.59	Lésion traumatique du côlon: Autres parties et parties multiples du gros intestin
N82.3	Fistule du vagin au côlon	S36.6	Lésion traumatique du rectum
N82.4	Autres fistules intestino-génitales chez la femme	S36.7	Lésion traumatique de multiples organes intra-abdominaux
P76.1	Iléus transitoire du nouveau-né	S36.81	Lésion traumatique: Péritoine
P76.8	Autres occlusions intestinales précisées du nouveau-né	S36.82	Lésion traumatique: Mésentère
P76.9	Occlusion intestinale du nouveau-né, sans précision	S36.9	Lésion traumatique d'un organe intra-abdominal non précisé
P77	Entérocolite nécrosante du fœtus et du nouveau-né	T28.1	Brûlure de l'œsophage
P78.3	Diarrhée non infectieuse néonatale		
P78.8	Autres affections périnatales précisées de l'appareil digestif		
P78.9	Affection périnatale de l'appareil digestif, sans précision		
Q39.0	Atrésie de l'œsophage, sans fistule		
Q39.1	Atrésie de l'œsophage avec fistule trachéo-œsophagienne		

T28.2	Brûlure d'autres parties des voies digestives	Z43.3	Surveillance de colostomie
T28.6	Corrosion de l'œsophage	Z43.4	Surveillance d'autres stomies de l'appareil digestif
T28.7	Corrosion d'autres parties des voies digestives	Z46.5	Mise en place et ajustement d'une iléostomie et autres dispositifs gastro-intestinaux
Z43.1	Surveillance de gastrostomie		
Z43.2	Surveillance d'iléostomie		

ADRG G72 Autres affections bénignes à modérées des organes digestifs ou douleur abdominale ou adénite mésentérique, âge < 56 ans ou sans CC

Diagnostic principal dans le tableau G72-1

DRG G72A Autres affections bénignes à modérées des organes digestifs ou douleur abdominale ou adénite mésentérique, âge < 3 ans

Âge < 3 années

DRG G72B Autres affections bénignes à modérées des organes digestifs, âge > 2 ans ou douleur abdominale ou adénite mésentérique, âge > 2 ans et âge < 56 ans ou sans CC

diagnostic G72-1

E73.1	Déficit secondaire en lactase	K64.9	Hémorroïdes, sans autre précision
E73.8	Autres intolérances au lactose	K90.4	Malabsorption due à une intolérance, non classée ailleurs
E73.9	Intolérance au lactose, sans précision	K90.8	Autres malabsorptions intestinales
E74.1	Anomalies du métabolisme du fructose	K90.9	Malabsorption intestinale, sans précision
E74.3	Autres anomalies de l'absorption intestinale des hydrates de carbone	K91.0	Vomissements consécutifs à une intervention gastro-intestinale
I88.0	Lymphadénite mésentérique non spécifique	K91.1	Syndromes consécutifs à une intervention gastrique
K20	Œsophagite	K91.2	Malabsorption post-chirurgicale, non classée ailleurs
K21.0	Reflux gastro-œsophagien avec œsophagite	R10.0	Syndrome abdominal aigu
K21.9	Reflux gastro-œsophagien sans œsophagite	R10.1	Douleur localisée à la partie supérieure de l'abdomen
K22.8	Autres maladies précisées de l'œsophage	R10.3	Douleur localisée à d'autres parties inférieures de l'abdomen
K22.9	Maladie de l'œsophage, sans précision	R10.4	Douleurs abdominales, autres et non précisées
K29.1	Autres gastrites aiguës	R11	Nausées et vomissements
K29.2	Gastrite alcoolique	R12	Pyrosis
K29.3	Gastrite chronique superficielle	R13.9	Dysphagies, autres et non précisés
K29.4	Gastrite chronique atrophique	R14	Flatulence et troubles apparentés
K29.5	Gastrite chronique, sans précision	R15	Incontinence des matières fécales
K29.6	Autres gastrites	R19.0	Tuméfaction et masse intra-abdominales et pelviennes
K29.7	Gastrite, sans précision	R19.1	Bruits abdominaux anormaux
K29.8	Duodénite	R19.2	Péristaltisme apparent
K29.9	Gastro-duodénite, sans précision	R19.4	Modification du transit intestinal
K30	Dyspepsie fonctionnelle	R19.5	Autres anomalies des matières fécales
K31.88	Autres affections précisées de l'estomac ou du duodénum	R19.80	Le syndrome du compartiment abdominal
K31.9	Maladie de l'estomac et du duodénum, sans précision	R19.88	Autres symptômes précis du système digestif et de l'abdomen
K35.30	Appendicite aiguë avec péritonite localisée sans perforation ni rupture	R85.0	Résultats anormaux de prélèvements effectués sur l'appareil digestif et la cavité abdominale: Taux anormal d'enzymes
K35.8	Appendicite aiguë, sans précision	R85.1	Résultats anormaux de prélèvements effectués sur l'appareil digestif et la cavité abdominale: Taux anormal d'hormones
K36	Autres formes d'appendicite	R85.2	Résultats anormaux de prélèvements effectués sur l'appareil digestif et la cavité abdominale: Taux anormal de drogues, autres substances médicamenteuses ou biologiquement actives
K37	Appendicite, sans précision	R85.3	Résultats anormaux de prélèvements effectués sur l'appareil digestif et la cavité abdominale: Taux anormal de substances d'origine principalement non médicinale
K38.8	Autres maladies précisées de l'appendice	R85.4	Résultats anormaux de prélèvements effectués sur l'appareil digestif et la cavité abdominale: Résultats immunologiques anormaux
K38.9	Maladie de l'appendice, sans précision	R85.5	Résultats anormaux de prélèvements effectués sur l'appareil digestif et la cavité abdominale: Résultats microbiologiques anormaux
K44.9	Hernie diaphragmatique, sans occlusion ni gangrène	R85.6	Résultats anormaux de prélèvements effectués sur l'appareil digestif et la cavité abdominale: Résultats cytologiques anormaux
K52.2	Gastro-entérite et colite allergiques et alimentaires	R85.7	Résultats anormaux de prélèvements effectués sur l'appareil digestif et la cavité abdominale: Résultats histologiques anormaux
K52.8	Autres gastro-entérites et colites non infectieuses précisées	R85.8	Résultats anormaux de prélèvements effectués sur l'appareil digestif et la cavité abdominale: Autres résultats anormaux
K52.9	Gastro-entérite et colite non infectieuses, sans précision		
K58.0	Syndrome de l'intestin irritable, avec diarrhée		
K58.9	Syndrome de l'intestin irritable, sans diarrhée		
K59.0	Constipation		
K59.1	Diarrhée fonctionnelle		
K59.8	Autres troubles fonctionnels précisés de l'intestin		
K59.9	Trouble fonctionnel de l'intestin, sans précision		
K64.1	Hémorroïdes du deuxième degré		
K64.2	Hémorroïdes du troisième degré		
K64.4	Cicatrices hémorroïdaires cutanées résiduelles		
K64.5	Thrombose veineuse périanale		
K64.8	Autres hémorroïdes		

R85.9	Résultats anormaux de prélèvements effectués sur l'appareil digestif et la cavité abdominale: Résultat anormal, sans précision	T18.2	Corps étranger dans l'estomac
R93.3	Résultats anormaux d'imagerie diagnostique d'autres parties des voies digestives	T18.3	Corps étranger dans l'intestin grêle
R93.5	Résultats anormaux d'imagerie diagnostique d'autres parties de l'abdomen, y compris l'espace rétro-péritonéal	T18.4	Corps étranger dans le côlon
T18.1	Corps étranger dans l'œsophage	T18.5	Corps étranger dans l'anus et le rectum
		T18.8	Corps étranger de localisations autres et multiples dans les voies digestives
		T18.9	Corps étranger dans les voies digestives, partie non précisée

ADRG G73**Hémorragie gastro-intestinale ou ulcère duodénal avec CC extrêmement sévères, plus d'un jour d'hospitalisation**

(Diagnostic principal dans le tableau G73-1 ou diagnostic principal dans le tableau G73-2 et PCCL > 3) et
Durée de séjour > 1 jour

DRG G73Z**Hémorragie gastro-intestinale ou ulcère duodénal avec CC extrêmement sévères, plus d'un jour d'hospitalisation****diagnostic principal G73-1**

I85.0	Varices œsophagiennes hémorragiques	K27.0	Ulcère digestif, de siège non précisé: Aigu avec hémorragie
K22.3	Perforation de l'œsophage	K27.1	Ulcère digestif, de siège non précisé: Aigu avec perforation
K25.0	Ulcère de l'estomac: Aigu avec hémorragie	K27.2	Ulcère digestif, de siège non précisé: Aigu avec hémorragie et perforation
K25.1	Ulcère de l'estomac: Aigu avec perforation	K27.4	Ulcère digestif, de siège non précisé: Chronique ou non précisé, avec hémorragie
K25.2	Ulcère de l'estomac: Aigu avec hémorragie et perforation	K27.5	Ulcère digestif, de siège non précisé: Chronique ou non précisé, avec perforation
K25.4	Ulcère de l'estomac: Chronique ou non précisé, avec hémorragie	K27.6	Ulcère digestif, de siège non précisé: Chronique ou non précisé, avec hémorragie et perforation
K25.5	Ulcère de l'estomac: Chronique ou non précisé, avec perforation	K28.0	Ulcère gastro-jéjunal: Aigu avec hémorragie
K25.6	Ulcère de l'estomac: Chronique ou non précisé, avec hémorragie et perforation	K28.1	Ulcère gastro-jéjunal: Aigu avec perforation
K26.0	Ulcère du duodénum: Aigu avec hémorragie	K28.2	Ulcère gastro-jéjunal: Aigu avec hémorragie et perforation
K26.1	Ulcère du duodénum: Aigu avec perforation	K28.4	Ulcère gastro-jéjunal: Chronique ou non précisé, avec hémorragie
K26.2	Ulcère du duodénum: Aigu avec hémorragie et perforation	K28.5	Ulcère gastro-jéjunal: Chronique ou non précisé, avec perforation
K26.4	Ulcère du duodénum: Chronique ou non précisé, avec hémorragie	K28.6	Ulcère gastro-jéjunal: Chronique ou non précisé, avec hémorragie et perforation
K26.5	Ulcère du duodénum: Chronique ou non précisé, avec perforation		
K26.6	Ulcère du duodénum: Chronique ou non précisé, avec hémorragie et perforation		

diagnostic principal G73-2

E16.4	Sécrétion anormale de gastrine	K57.01	Diverticulose de l'intestin grêle avec perforation, abcès et saignement
K22.1	Ulcère de l'œsophage	K57.03	Diverticulite de l'intestin grêle avec perforation, abcès et saignement
K22.6	Syndrome de Mallory-Weiss	K57.11	Diverticulose de l'intestin grêle sans perforation ni abcès, avec saignement
K25.3	Ulcère de l'estomac: Aigu sans hémorragie ni perforation	K57.13	Diverticulite de l'intestin grêle sans perforation ni abcès, avec saignement
K25.7	Ulcère de l'estomac: Chronique sans hémorragie ni perforation	K57.21	Diverticulose du colon avec perforation, abcès et saignement
K25.9	Ulcère de l'estomac: Non précisé comme étant aigu ou chronique, sans hémorragie ni perforation	K57.23	Diverticulite du colon avec perforation, abcès et saignement
K26.3	Ulcère du duodénum: Aigu sans hémorragie ni perforation	K57.31	Diverticulose du côlon sans perforation ni abcès, avec saignement
K26.7	Ulcère du duodénum: Chronique sans hémorragie ni perforation	K57.33	Diverticulite du côlon sans perforation ni abcès, avec saignement
K26.9	Ulcère du duodénum: Non précisé comme étant aigu ou chronique, sans hémorragie ni perforation	K57.41	Diverticulose de l'intestin grêle et du côlon avec perforation, abcès et saignement
K27.3	Ulcère digestif, de siège non précisé: Aigu sans hémorragie ni perforation	K57.43	Diverticulite de l'intestin grêle et du côlon avec perforation, abcès et saignement
K27.7	Ulcère digestif, de siège non précisé: Chronique sans hémorragie ni perforation	K57.51	Diverticulose du grêle et du colon sans perforation ni abcès, avec saignement
K27.9	Ulcère digestif, de siège non précisé: Non précisé comme étant aigu ou chronique, sans hémorragie ni perforation	K57.53	Diverticulite de l'intestin grêle et du côlon sans perforation ni abcès, avec saignement
K28.3	Ulcère gastro-jéjunal: Aigu sans hémorragie ni perforation	K57.81	Diverticulose de l'intestin, siège non précisé, avec perforation, abcès et saignement
K28.7	Ulcère gastro-jéjunal: Chronique sans hémorragie ni perforation	K57.83	Diverticulite de l'intestin, siège non précisé, avec perforation, abcès et saignement
K28.9	Ulcère gastro-jéjunal: Non précisé comme étant aigu ou chronique, sans hémorragie ni perforation	K57.91	Diverticulose de l'intestin, siège non précisé, sans perforation ni abcès, avec saignement
K29.0	Gastrite hémorragique aiguë		
K31.1	Sténose pylorique hypertrophique de l'adulte		
K31.5	Obstruction du duodénum		
K31.82	Angiodysplasie de l'estomac ou du duodénum avec saignement		
K55.22	Angiodysplasie du côlon: Avec saignement		

K57.93	Diverticulite de l'intestin, siège non précisé, sans perforation ni abcès, avec saignement	K92.1	Mélæna
K62.5	Hémorragie de l'anus et du rectum	K92.2	Hémorragie gastro-intestinale, sans précision
K92.0	Hématémèse	Q43.0	Diverticule de Meckel

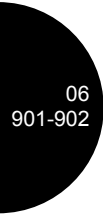

ADRGs 901, 902

Procédure OR sans rapport

Procédure OR sans rapport

DRGs 901A, 901B, 901C, 901D, 902Z

MDC 07

Maladies et troubles du
système hépatobiliaire et du
pancréas

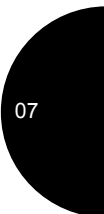
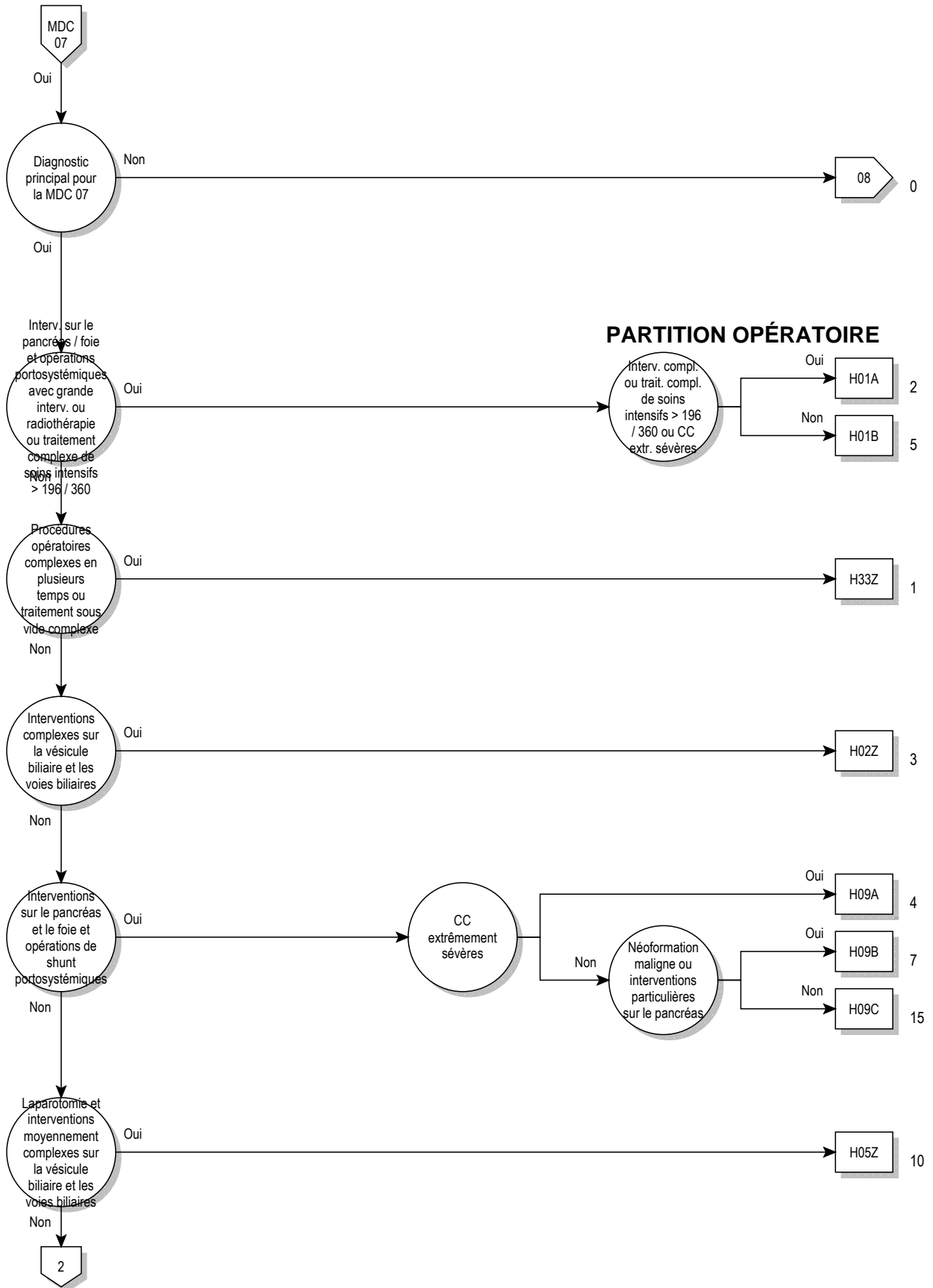

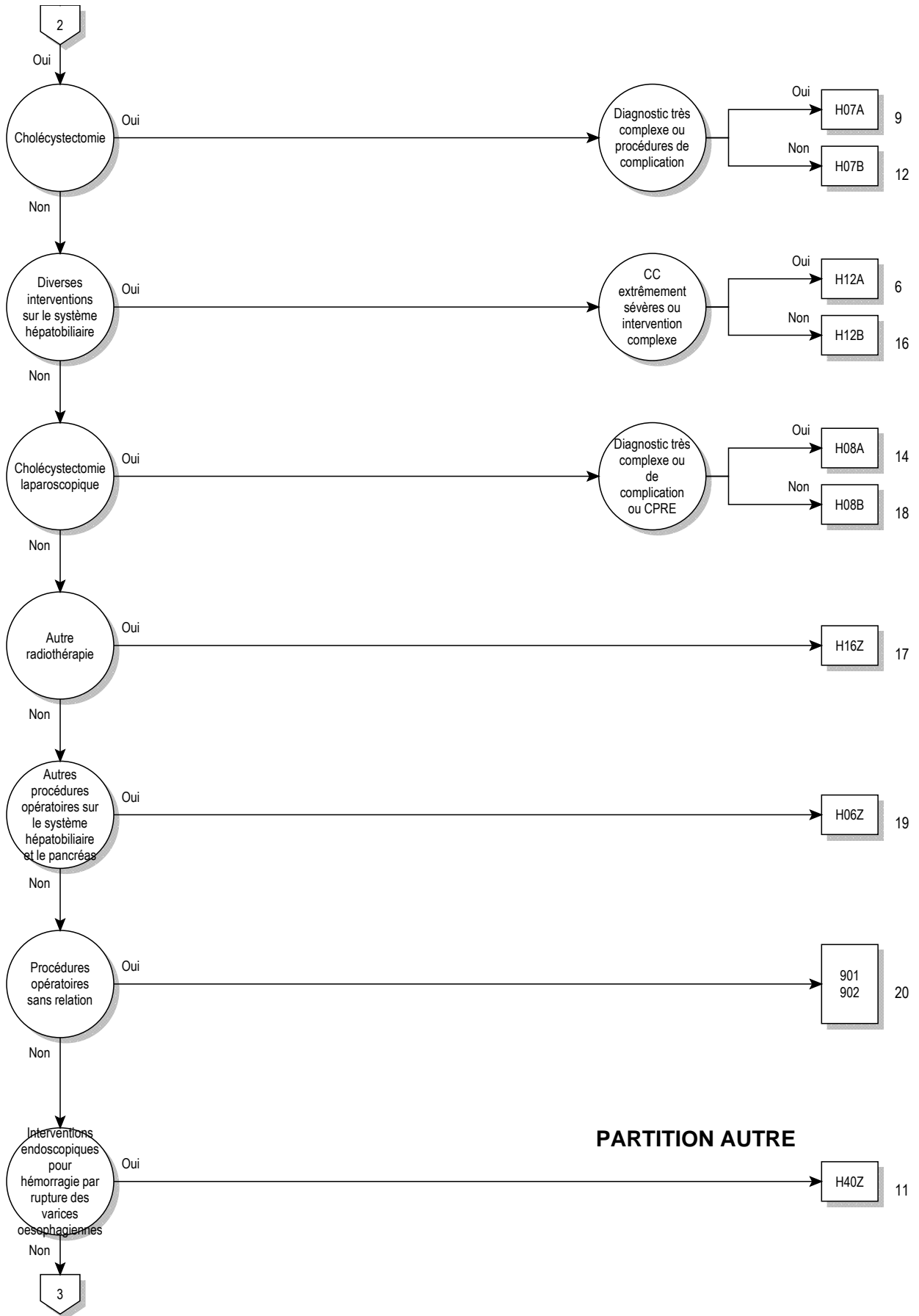

07

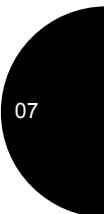
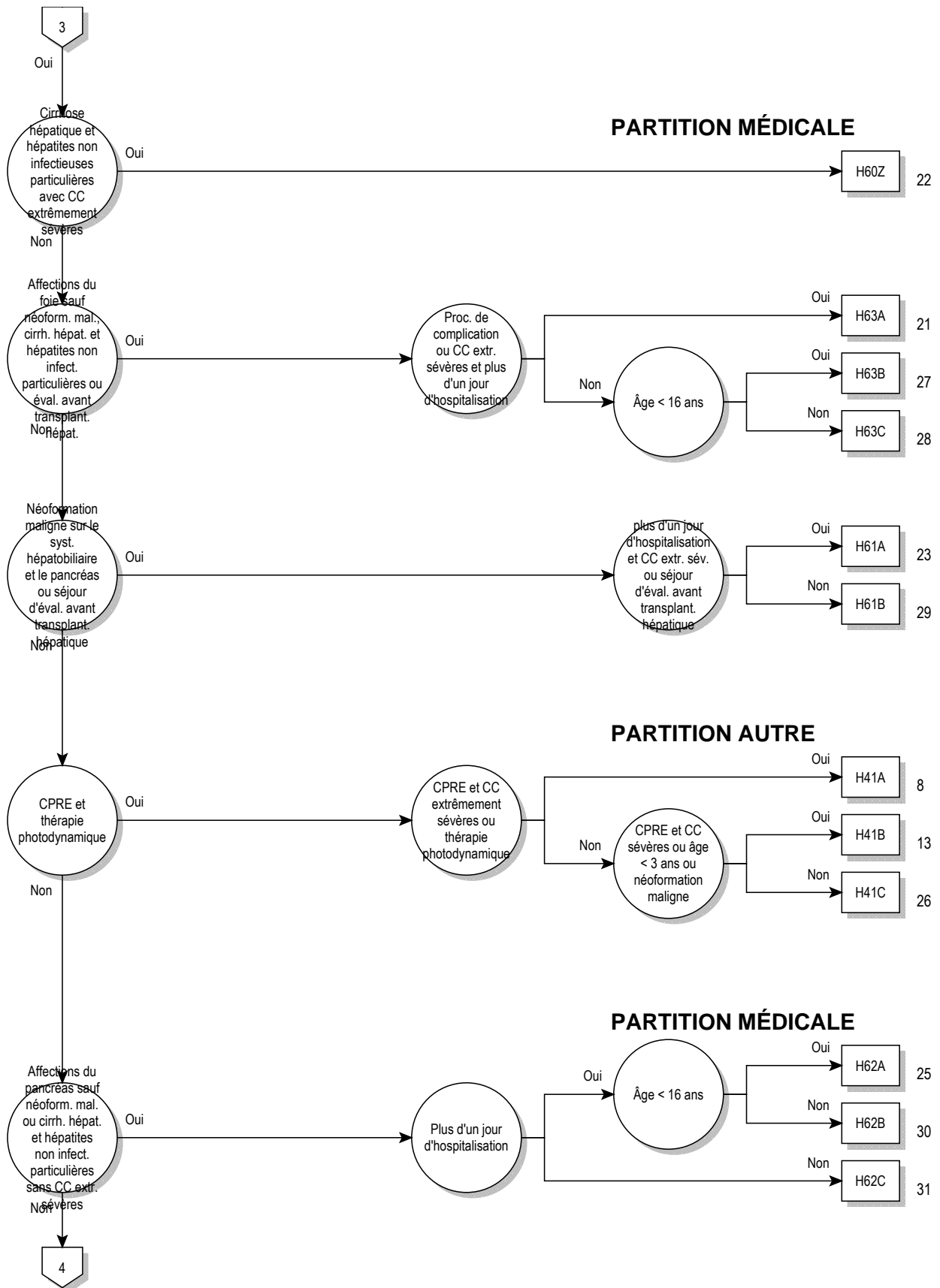

07

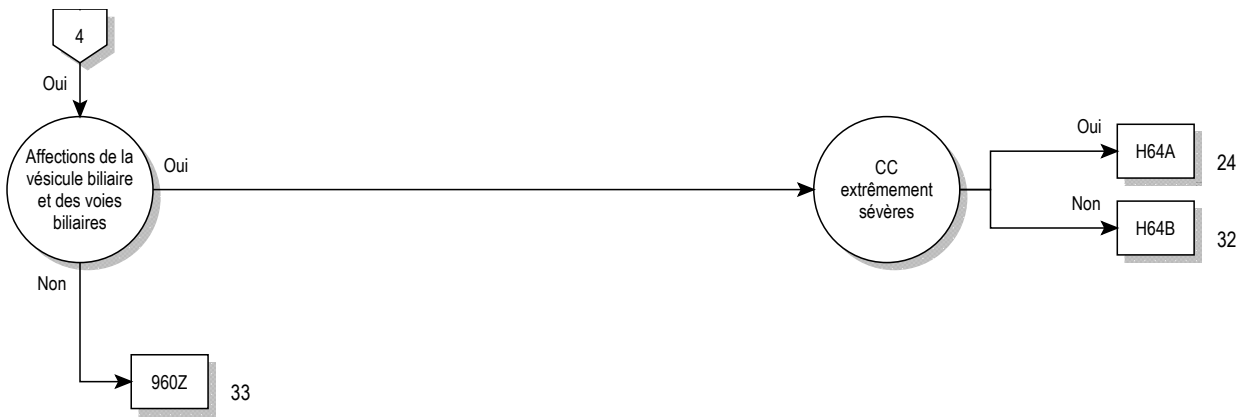

07

logique décisionnelle MDC 07

Diagnostic principal dans le tableau MDC07-0

diagnostic principal pour MDC 07 (MDC07-0)

A06.4	Abcès amibien du foie {K77.0}	D37.70	Tumeur de la cavité buccale et des organes digestifs à évolution imprévisible ou inconnue: Pancréas
B15.0	Hépatite A avec coma hépatique	E80.4	Syndrome de Gilbert Meulengracht
B15.9	Hépatite A sans coma hépatique	E80.5	Maladie de Crigler et Najjar
B16.0	Hépatite aiguë B avec agent delta, avec coma hépatique	E80.6	Autres anomalies du métabolisme de la bilirubine
B16.1	Hépatite aiguë B avec agent delta, sans coma hépatique	E80.7	Anomalie du métabolisme de la bilirubine, sans précision
B16.2	Hépatite aiguë B sans agent delta, avec coma hépatique	I81	Thrombose de la veine porte
B16.9	Hépatite aiguë B, sans agent delta et sans coma hépatique	I82.0	Syndrome de Budd-Chiari
B17.0	(Sur)infection aiguë par agent delta d'un sujet porteur de l'hépatite B	K70.0	Cirrhose alcoolique graisseuse du foie
B17.1	Hépatite aiguë C	K70.1	Hépatite alcoolique
B17.2	Hépatite aiguë E	K70.2	Fibrose et sclérose alcooliques du foie
B17.8	Autres hépatites virales aiguës précisées	K70.3	Cirrhose alcoolique du foie
B17.9	Hépatite virale aiguë, sans précision	K70.4	Insuffisance hépatique alcoolique
B18.0	Hépatite virale chronique B avec agent delta	K70.9	Maladie alcoolique du foie, sans précision
B18.1	Hépatite virale chronique B sans agent delta	K71.0	Maladie toxique du foie avec cholestase
B18.2	Hépatite virale chronique C	K71.1	Maladie toxique du foie avec nécrose hépatique
B18.8	Autres hépatites virales chroniques	K71.2	Maladie toxique du foie avec hépatite aiguë
B18.9	Hépatite virale chronique, sans précision	K71.3	Maladie toxique du foie avec hépatite chronique persistante
B19.0	Hépatite virale, sans précision, avec coma hépatique	K71.4	Maladie toxique du foie avec hépatite chronique lobulaire
B19.9	Hépatite virale, sans précision, sans coma hépatique	K71.5	Maladie toxique du foie avec hépatite chronique active
B26.3	Pancréatite ourlienne {K87.1}	K71.6	Maladie toxique du foie avec hépatite, non classée ailleurs
B58.1	Hépatite à Toxoplasma {K77.0}	K71.7	Maladie toxique du foie avec fibrose et cirrhose du foie
B65.1	Schistosomiase due à Schistosoma mansoni [schistosomiase intestinale]	K71.8	Maladie toxique du foie avec d'autres lésions du foie
B66.0	Opisthorchiase	K71.9	Maladie toxique du foie, sans précision
B66.1	Clonorchiasse	K72.0	Insuffisance hépatique aiguë et subaiguë
B66.3	Fasciolase	K72.1	Insuffisance hépatique chronique
B66.5	Fasciolopsiase	K72.71	Encéphalopathie hépatique degré 1
B67.0	Infection hépatique à Echinococcus granulosus [echinococcose kystique]	K72.72	Encéphalopathie hépatique degré 2
B67.5	Infection hépatique à Echinococcus multilocularis [échinococcose alvéolaire]	K72.73	Encéphalopathie hépatique degré 3
B67.8	Infection hépatique à Echinococcus, sans précision	K72.74	Encéphalopathie hépatique degré 4
C22.0	Carcinome hépatocellulaire	K72.79	Encéphalopathie hépatique, degré non précisé
C22.1	Carcinome du canal biliaire intrahépatique	K72.9	Insuffisance hépatique, sans précision
C22.2	Hépatoblastome	K73.0	Hépatite chronique persistante, non classée ailleurs
C22.3	Angiosarcome du foie	K73.1	Hépatite chronique lobulaire, non classée ailleurs
C22.4	Autres sarcomes du foie	K73.2	Hépatite chronique active, non classée ailleurs
C22.7	Autres carcinomes du foie précisés	K73.8	Autres hépatites chroniques, non classées ailleurs
C22.9	Tumeur maligne: Foie, sans précision	K73.9	Hépatite chronique, sans précision
C23	Tumeur maligne de la vésicule biliaire	K74.0	Fibrose hépatique
C24.0	Tumeur maligne: Canal biliaire extra-hépatique	K74.1	Sclérose hépatique
C24.1	Tumeur maligne: Ampoule de Vater	K74.2	Fibrose hépatique, avec sclérose hépatique
C24.8	Tumeur maligne: Lésion à localisations contiguës des voies biliaires	K74.3	Cirrhose biliaire primitive
C24.9	Tumeur maligne: Voies biliaires, sans précision	K74.4	Cirrhose biliaire secondaire
C25.0	Tumeur maligne: Tête du pancréas	K74.5	Cirrhose biliaire, sans précision
C25.1	Tumeur maligne: Corps du pancréas	K74.6	Cirrhoses du foie, autres et sans précision
C25.2	Tumeur maligne: Queue du pancréas	K75.0	Abcès du foie
C25.3	Tumeur maligne: Canal pancréatique	K75.1	Phlébite de la veine porte
C25.4	Tumeur maligne: Pancréas endocrine	K75.2	Hépatite réactive non spécifique
C25.7	Tumeur maligne: Autres parties du pancréas	K75.3	Hépatite granulomateuse, non classée ailleurs
C25.8	Tumeur maligne: Lésion à localisations contiguës du pancréas	K75.4	Hépatite auto-immune
C25.9	Tumeur maligne: Pancréas, sans précision	K75.8	Autres maladies inflammatoires précisées du foie
C78.7	Tumeur maligne secondaire du foie et des voies biliaires intrahépatiques	K75.9	Maladie inflammatoire du foie, sans précision
D01.5	Carcinoma in situ: Foie, vésicule et voies biliaires	K76.0	Dégénérescence graisseuse du foie, non classée ailleurs
D13.4	Tumeur bénigne: Foie	K76.1	Congestion passive chronique du foie
D13.5	Tumeur bénigne: Voies biliaires extra-hépatiques et vésicule biliaire	K76.2	Nécrose hémorragique centrale du foie
D13.6	Tumeur bénigne: Pancréas	K76.3	Infarctus hépatique
D18.03	Hémangiome: Système hépatobiliaire et pancréas	K76.4	Péliohe hépatique
D37.6	Tumeurs à évolution imprévisible ou inconnue: Foie, vésicule et voies biliaires	K76.5	Maladie veino-occlusive du foie [syndrome de Stuart-Bras]
		K76.6	Hypertension portale
		K76.7	Syndrome hépato-rénal
		K76.8	Autres maladies précisées du foie
		K76.9	Maladie du foie, sans précision
		K77.0	Atteintes hépatiques au cours de maladies infectieuses et parasitaires classées ailleurs

K77.11	Stade 1 de maladie aiguë du foie de rejet de greffe- contre-hôte {T86.01}	K85.21	Pancréatite aiguë alcoolique: Avec complication d'organe - organique
K77.12	Stade 2 de maladie aiguë du foie de rejet de greffe- contre-hôte {T86.02}	K85.30	Pancréatite aiguë médicamenteuse: Sans indication de complication d'organe - organique
K77.13	Stade 3 de maladie aiguë du foie de rejet de greffe- contre-hôte {T86.02}	K85.31	Pancréatite aiguë médicamenteuse: Avec complication d'organe - organique
K77.14	Stade 4 de maladie aiguë du foie de rejet de greffe- contre-hôte {T86.02}	K85.80	Autres pancréatites aiguës: Sans indication de complication d'organe - organique
K77.21	Stade 1 de la maladie GVH hépatique chronique {T86.05}	K85.81	Autres pancréatites aiguës: Avec complication d'organe - organique
K77.22	Stade 2 de la maladie GVH hépatique chronique {T86.05}, {T86.06}	K85.90	Pancréatite aiguë, sans précision: Sans indication de complication d'organe - organique
K77.23	Stade 3 de maladie chronique du foie de rejet de greffe- contre-hôte {T86.07}	K85.91	Pancréatite aiguë, sans précision: Avec complication d'organe - organique
K77.8	Atteintes hépatiques au cours d'autres maladies classées ailleurs	K86.0	Pancréatite chronique alcoolique
K80.00	Calcul de la vésicule biliaire avec cholécystite aiguë: Sans indication d'obstruction des voies biliaires	K86.1	Autres pancréatites chroniques
K80.01	Calcul de la vésicule biliaire avec cholécystite aiguë: Avec obstruction des voies biliaires	K86.2	Kyste du pancréas
K80.10	Calcul de la vésicule biliaire avec une autre forme de cholécystite: Sans indication d'obstruction des voies biliaires	K86.3	Pseudokyste du pancréas
K80.11	Calcul de la vésicule biliaire avec une autre forme de cholécystite: Avec obstruction des voies biliaires	K86.8	Autres maladies précisées du pancréas
K80.20	Calcul de la vésicule biliaire sans cholécystite: Sans indication d'obstruction des voies biliaires	K86.9	Maladie du pancréas, sans précision
K80.21	Calcul de la vésicule biliaire sans cholécystite: Avec obstruction des voies biliaires	K87.0	Atteinte de la vésicule biliaire et des voies biliaires au cours de maladies classées ailleurs
K80.30	Calcul des canaux biliaires avec angiocholite: Sans indication d'obstruction des voies biliaires	K87.1	Atteinte du pancréas au cours de maladies classées ailleurs
K80.31	Calcul des canaux biliaires avec angiocholite: Avec obstruction des voies biliaires	K91.5	Syndrome post-cholécystectomie
K80.40	Calcul des canaux biliaires avec cholécystite: Sans indication d'obstruction des voies biliaires	P35.3	Hépatite virale congénitale
K80.41	Calcul des canaux biliaires avec cholécystite: Avec obstruction des voies biliaires	P59.1	Syndrome de la "bile épaisse"
K80.50	Calcul des canaux biliaires sans angiocholite ni cholécystite: Sans indication d'obstruction des voies biliaires	P59.2	Ictère néonatal dû à des lésions hépatocellulaires, autres et sans précision
K80.51	Calcul des canaux biliaires sans angiocholite ni cholécystite: Avec obstruction des voies biliaires	P59.3	Ictère néonatal dû à des inhibiteurs de la lactation
K80.80	Autres cholélithiases: Sans indication d'obstruction des voies biliaires	Q44.0	Agénésie, aplasie et hypoplasie de la vésicule biliaire
K80.81	Autres cholélithiases: Avec obstruction des voies biliaires	Q44.1	Autres malformations congénitales de la vésicule biliaire
K81.0	Cholécystite aiguë	Q44.2	Atrésie des voies biliaires
K81.1	Cholécystite chronique	Q44.3	Sténose et rétrécissement congénitaux des voies biliaires
K81.8	Autres cholécystites	Q44.4	Kyste du cholédoque
K81.9	Cholécystite, sans précision	Q44.5	Autres malformations congénitales des voies biliaires
K82.0	Occlusion de la vésicule biliaire	Q44.6	Maladie kystique du foie
K82.1	Hydrocholécyste	Q44.7	Autres malformations congénitales du foie
K82.2	Perforation de la vésicule biliaire	Q45.0	Agénésie, aplasie et hypoplasie du pancréas
K82.3	Fistule de la vésicule biliaire	Q45.1	Pancréas annulaire
K82.4	Cholestérolose de la vésicule biliaire	Q45.2	Kyste pancréatique congénital
K82.8	Autres maladies précisées de la vésicule biliaire	Q45.3	Autres malformations congénitales du pancréas et du canal pancréatique
K82.9	Maladie de la vésicule biliaire, sans précision	R16.0	Hépatomégalie, non classée ailleurs
K83.0	Angiocholite [cholangite]	R16.2	Hépatomégalie avec splénomégalie, non classées ailleurs
K83.1	Obstruction des voies biliaires	R17	Ictère, sans précision
K83.2	Perforation des voies biliaires	R82.2	Biliurie
K83.3	Fistule des voies biliaires	R93.2	Résultats anormaux d'imagerie diagnostique du foie et des voies biliaires
K83.4	Spasme du sphincter d'Oddi	R94.5	Résultats anormaux d'explorations fonctionnelles hépatiques
K83.5	Kyste biliaire	S36.10	Lésion du foie, SAI
K83.8	Autres maladies précisées des voies biliaires	S36.11	Contusion et hématome du foie
K83.9	Maladie des voies biliaires, sans précision	S36.12	Déchirure hépatique, SAI
K85.00	Pancréatite aiguë idiopathique: Sans indication de complication d'organe - organique	S36.13	Déchirure minimale hépatique
K85.01	Pancréatite aiguë idiopathique: Avec complication d'organe - organique	S36.14	Déchirure hépatique modérée
K85.10	Pancréatite aiguë d'origine biliaire: Sans indication de complication d'organe - organique	S36.15	Déchirure hépatique majeure
K85.11	Pancréatite aiguë d'origine biliaire: Avec complication d'organe - organique	S36.16	Autre lésion du foie
K85.20	Pancréatite aiguë alcoolique: Sans indication de complication d'organe - organique	S36.17	Lésion traumatique: vésicule biliaire
		S36.18	Lésion traumatique: canal biliaire
		S36.20	Lésion traumatique du pancréas: Partie non précisée
		S36.21	Lésion traumatique du pancréas: Tête
		S36.22	Lésion traumatique du pancréas: Corps
		S36.23	Lésion traumatique du pancréas: Queue
		S36.29	Lésion traumatique du pancréas: Autres parties et parties multiples
		T86.40	Détérioration fonctionnelle aiguë d'une greffe de foie
		T86.41	Détérioration fonctionnelle chronique d'une greffe de foie
		T86.49	Autre trouble fonctionnel, échec et rejet non précisé d'une greffe de foie
		T86.82	Echec et rejet d'autres organes et tissus greffés: Greffe de pancréas
		Z22.5	Sujet porteur d'hépatite virale

Z22.6	Sujet porteur d'une infection à virus lymphotrope des lymphocytes T humains de type 1 [HTLV-1]	Z94.81	Etat consécutif à une transplantation de cellules-souches hématopoïétiques avec immunosuppression actuelle
Z94.4	Status post greffe de foie	Z94.88	Etat consécutif à la transplantation d'autres organes ou tissus
Z94.80	Etat consécutif à une transplantation de cellules-souches hématopoïétiques sans immunosuppression actuelle		

ADRG H01**Interventions sur le pancréas et le foie et opérations de shunt portosystémiques avec grande intervention ou radiothérapie ou traitement complexe de soins intensifs > 196 / 360 points**

Procédure dans le tableau H01-1 et (procédure dans le tableau H01-2 ou au moins un(e) procédure dans le tableau H01-3)

DRG H01A**Interventions sur le pancréas et le foie avec intervention complexe ou traitement complexe de soins intensifs > 196 / 360 points ou CC extrêmement sévères**

Au moins un(e) procédure dans le tableau H01-4 ou PCCL > 3

DRG H01B**Interventions sur le pancréas et le foie et opérations de shunt portosystémiques avec grande intervention ou radiothérapie****procédure H01-1**

39.10↔	Shunt veineux intra-abdominal, SAP	50.27.22↔	Destruction locale de lésion ou de tissu du foie, par radiothérapie, par laparoscopie
39.11.00↔	Création et révision de shunt portosystémique, TIPSS, SAP	50.27.23↔	Destruction locale de lésion ou de tissu du foie, par radiothérapie, par laparoscopie
39.11.11↔	Création de shunt portosystémique, recours à l'angioplastie percutanée (à ballonnet)	50.27.24↔	Destruction locale de lésion ou de tissu du foie, au laser, par laparoscopie
39.11.12↔	Création de shunt portosystémique, thrombolyse et thrombectomie percutanées	50.27.25↔	Destruction locale de lésion ou de tissu du foie, par électroporation irréversible, par laparoscopie
39.11.13↔	Création de shunt portosystémique, utilisation d'un stent	50.27.29↔	Destruction locale de lésion ou de tissu du foie, par laparoscopie, autre
39.11.21↔	Révision de shunt portosystémique, fermeture percutanée	50.2a.11↔	Résection de kyste hépatique, par chirurgie ouverte
39.11.22↔	Révision de shunt portosystémique, recours à l'insertion d'un stent	50.2a.12↔	Résection de kyste hépatique, par laparoscopie
39.11.23↔	Révision de shunt portosystémique avec thrombectomie et thrombolyse percutanées	50.2a.21↔	Bisegmentectomie, par chirurgie ouverte
39.11.24↔	Révision de shunt portosystémique avec réduction percutanée du diamètre d'un shunt portosystémique existant	50.2a.22↔	Bisegmentectomie, par laparoscopie
39.11.99↔	Création et révision de shunt portosystémique, TIPSS, autre	50.2a.23↔	Hémihépatectomie gauche, par chirurgie ouverte
39.19↔	Shunt veineux intra-abdominal, autre	50.2a.24↔	Hémihépatectomie gauche, par laparoscopie
50.0↔	Hépatotomie	50.2a.25↔	Hémihépatectomie gauche étendue, par chirurgie ouverte
50.21.11↔	Fenestration d'un ou plusieurs kyste(s) hépatique(s), par chirurgie ouverte	50.2a.26↔	Hémihépatectomie gauche étendue, par laparoscopie
50.21.12↔	Fenestration d'un ou plusieurs kyste(s) hépatique(s), par laparoscopie	50.2a.27↔	Hémihépatectomie droite, par chirurgie ouverte
50.23.11↔	Excision locale de 1-2 foyers dans le foie, jusqu'à 4 cm de diamètre respectivement, par chirurgie ouverte	50.2a.28↔	Hémihépatectomie droite, par laparoscopie
50.23.12↔	Excision locale de 1-2 foyers dans le foie, au moins 1 foyer de plus de 4 cm de diamètre, par chirurgie ouverte	50.2a.2a↔	Hémihépatectomie droite étendue, par chirurgie ouverte
50.23.13↔	Excision locale de 3 foyers et plus dans le foie, par chirurgie ouverte	50.2a.2b↔	Hémihépatectomie droite étendue, par laparoscopie
50.25.11↔	Excision locale de 1-2 foyers dans le foie, jusqu'à 4 cm de diamètre respectivement, par laparoscopie	50.2a.2c↔	Autre résection de plusieurs segments contigus, par chirurgie ouverte
50.25.12↔	Excision locale de 1-2 foyers dans le foie, au moins 1 foyer de plus de 4 cm de diamètre, par laparoscopie	50.2a.2d↔	Autre résection de plusieurs segments contigus, par laparoscopie
50.25.13↔	Excision locale de 3 foyers et plus dans le foie, par laparoscopie	50.2b.11↔	Transsection hépatique et ligature de branches portales par chirurgie ouverte, 1ère étape ALPPS
50.27.11↔	Destruction locale de lésion ou de tissu du foie, par injection d'alcool, par chirurgie ouverte	50.2b.12↔	Transsection hépatique et ligature de branches portales, par laparoscopie, 1ère étape ALPPS
50.27.12↔	Destruction locale de lésion ou de tissu du foie, par radiothérapie induite à haute fréquence, par chirurgie ouverte	50.2c.11↔	Bisegmentectomie, par chirurgie ouverte, pour don d'organe par une personne vivante
50.27.13↔	Destruction locale de lésion ou de tissu du foie, par radiothérapie, par chirurgie ouverte	50.2c.12↔	Bisegmentectomie, par laparoscopie, pour don d'organe par une personne vivante
50.27.14↔	Destruction locale de lésion ou de tissu du foie, au laser, par chirurgie ouverte	50.2c.13↔	Hémihépatectomie gauche, par chirurgie ouverte, pour don d'organe par une personne vivante
50.27.15↔	Destruction locale de lésion ou de tissu du foie, par électroporation irréversible, par chirurgie ouverte	50.2c.14↔	Hémihépatectomie gauche, par laparoscopie, pour don d'organe par une personne vivante
50.27.19↔	Destruction locale de lésion ou de tissu du foie, par chirurgie ouverte, autre	50.2c.15↔	Hémihépatectomie droite, par chirurgie ouverte, pour don d'organe par une personne vivante
50.27.21↔	Destruction locale de lésion ou de tissu du foie, par injection d'alcool, par laparoscopie	50.2c.16↔	Hémihépatectomie droite, par laparoscopie, pour don d'organe par une personne vivante
		50.62↔	Fermeture de lacération du foie et réparation, par suture
		50.63↔	Fermeture de lacération du foie et réparation, par tamponnade
		51.33↔	Anastomose entre vésicule biliaire et pancréas
		51.95.20↔	Ablation d'endoprothèse de voie biliaire, par chirurgie ouverte
		51.95.21↔	Ablation d'endoprothèse de voie biliaire, par laparoscopie

51.9a.41↔	Insertion ou remplacement de stent non auto-expansible de voie biliaire, par laparoscopie, 1 stent	52.09.00↔	Autre pancréatotomie, SAP
51.9a.42↔	Insertion ou remplacement de stent non auto-expansible de voie biliaire, par laparoscopie, 2 stents et plus	52.09.10↔	Autre pancréatotomie, incision du pancréas
51.9a.51↔	Insertion ou remplacement de stent nu auto-expansible de voie biliaire, par laparoscopie, 1 stent	52.09.11↔	Autre pancréatotomie, incision du canal pancréatique
51.9a.52↔	Insertion ou remplacement de stent nu auto-expansible de voie biliaire, par laparoscopie, 2 stents	52.09.99↔	Autre pancréatotomie, autre
51.9a.53↔	Insertion ou remplacement de stent nu auto-expansible de voie biliaire, par laparoscopie, 3 stents	52.22.00↔	Autre excision ou destruction de lésion ou tissu du pancréas et du canal pancréatique, SAP
51.9a.54↔	Insertion ou remplacement de stent nu auto-expansible de voie biliaire, par laparoscopie, 4 stents	52.22.99↔	Autre excision ou destruction de lésion ou tissu du pancréas et du canal pancréatique, autre
51.9a.55↔	Insertion ou remplacement de stent nu auto-expansible de voie biliaire, par laparoscopie, 5 stents	52.3↔	Marsupialisation de kyste pancréatique
51.9a.56↔	Insertion ou remplacement de stent nu auto-expansible de voie biliaire, par laparoscopie, 6 stents et plus	52.4↔	Drainage interne de kyste pancréatique
51.9a.61↔	Insertion ou remplacement de stent imprégné auto-expansible de voie biliaire, par laparoscopie, 1 stent	52.50↔	Pancréatectomie partielle, SAP
51.9a.62↔	Insertion ou remplacement de stent imprégné auto-expansible de voie biliaire, par laparoscopie, 2 stents	52.51.10↔	Pancréatectomie céphalique conservant le pylore
51.9a.63↔	Insertion ou remplacement de stent imprégné auto-expansible de voie biliaire, par laparoscopie, 3 stents	52.51.20↔	Pancréatectomie céphalique conservant le duodénum
51.9a.64↔	Insertion ou remplacement de stent imprégné auto-expansible de voie biliaire, par laparoscopie, 4 stents	52.51.31↔	Résection pancréatico-duodénale avec résection partielle de l'estomac
51.9a.65↔	Insertion ou remplacement de stent imprégné auto-expansible de voie biliaire, par laparoscopie, 5 stents	52.52.11↔	Pancréatectomie caudale, par chirurgie ouverte
51.9a.66↔	Insertion ou remplacement de stent imprégné auto-expansible de voie biliaire, par laparoscopie, 6 stents et plus	52.52.12↔	Pancréatectomie caudale, par laparoscopie
51.9a.71↔	Insertion ou remplacement de stent non auto-expansible de voie biliaire, par chirurgie ouverte, 1 stent	52.54↔	Résection segmentaire du corps du pancréas
51.9a.72↔	Insertion ou remplacement de stent non auto-expansible de voie biliaire, par chirurgie ouverte, 2 stents et plus	52.59↔	Autre pancréatectomie partielle
51.9a.81↔	Insertion ou remplacement de stent nu auto-expansible de voie biliaire, par chirurgie ouverte, 1 stent	52.60↔	Pancréatectomie totale, SAP
51.9a.82↔	Insertion ou remplacement de stent nu auto-expansible de voie biliaire, par chirurgie ouverte, 2 stents	52.61↔	Pancréatectomie totale avec gastrectomie partielle
51.9a.83↔	Insertion ou remplacement de stent nu auto-expansible de voie biliaire, par chirurgie ouverte, 3 stents	52.62↔	Pancréatectomie totale conservant le pylore
51.9a.84↔	Insertion ou remplacement de stent nu auto-expansible de voie biliaire, par chirurgie ouverte, 4 stents	52.63↔	Pancréatectomie totale conservant le duodénum
51.9a.85↔	Insertion ou remplacement de stent nu auto-expansible de voie biliaire, par chirurgie ouverte, 5 stents	52.69↔	Pancréatectomie totale, autre
51.9a.86↔	Insertion ou remplacement de stent nu auto-expansible de voie biliaire, par chirurgie ouverte, 6 stents et plus	52.82↔	Allogreffe du pancréas
51.9a.a1↔	Insertion ou remplacement de stent imprégné auto-expansible de voie biliaire, par chirurgie ouverte, 1 stent	52.83.00↔	Hétéogreffe du pancréas, SAP
51.9a.a2↔	Insertion ou remplacement de stent imprégné auto-expansible de voie biliaire, par chirurgie ouverte, 2 stents	52.83.10↔	Hétéogreffe du pancréas, retransplantation d'un segment de pancréas durant la même hospitalisation
51.9a.a3↔	Insertion ou remplacement de stent imprégné auto-expansible de voie biliaire, par chirurgie ouverte, 3 stents	52.83.11↔	Hétéogreffe du pancréas, retransplantation du pancréas durant la même hospitalisation
51.9a.a4↔	Insertion ou remplacement de stent imprégné auto-expansible de voie biliaire, par chirurgie ouverte, 4 stents	52.83.99↔	Hétéogreffe du pancréas, autre
51.9a.a5↔	Insertion ou remplacement de stent imprégné auto-expansible de voie biliaire, par chirurgie ouverte, 5 stents	52.92↔	Canulation du canal pancréatique
51.9a.a6↔	Insertion ou remplacement de stent imprégné auto-expansible de voie biliaire, par chirurgie ouverte, 6 stents et plus	52.95.00↔	Autre réparation du pancréas, SAP
52.01.12↔	Drainage transgastrique d'un kyste pancréatique, par chirurgie ouverte	52.95.10↔	Extraction chirurgicale ouverte de calcul(s) du canal pancréatique
52.01.13↔	Drainage transgastrique d'un kyste pancréatique, par laparoscopie	52.95.11↔	Extraction laparoscopique de calcul(s) du canal pancréatique
52.01.22↔	Drainage transduodénal d'un kyste pancréatique, par chirurgie ouverte	52.95.20↔	Dilatation laparoscopique du canal pancréatique
52.01.23↔	Drainage transduodénal d'un kyste pancréatique, par laparoscopie	52.95.30↔	Insertion chirurgicale ouverte de drain dans le canal pancréatique
		52.95.31↔	Insertion laparoscopique de drain dans le canal pancréatique
		52.95.40↔	Insertion ou remplacement de stent (prothèse) non auto-expansible dans le canal pancréatique, chirurgical ouvert
		52.95.41↔	Insertion ou remplacement de stent (prothèse) non auto-expansible dans le canal pancréatique, par laparoscopie
		52.95.50↔	Insertion ou remplacement de stent (prothèse) auto-expansible dans le canal pancréatique, chirurgical ouvert
		52.95.51↔	Insertion ou remplacement de stent (prothèse) auto-expansible dans le canal pancréatique, par laparoscopie
		52.95.60↔	Réparation laparoscopique du canal pancréatique
		52.95.70↔	Réparation du pancréas
		52.95.90↔	Autre réparation du pancréas, autre opération endoscopique du pancréas
		52.96↔	Anastomose pancréatique
		52.99.00↔	Autres opérations à ciel ouvert du pancréas, SAP
		52.99.10↔	Autres opérations à ciel ouvert du pancréas, dilatation du canal pancréatique
		52.99.20↔	Autres opérations à ciel ouvert du pancréas, réparation du canal pancréatique
		52.99.99↔	Autres opérations à ciel ouvert du pancréas, autre
		54.94↔	Création d'un shunt péritonéo-vasculaire

procédure H01-2

50.2a.21↔	Bisegmentectomie, par chirurgie ouverte	50.2a.26↔	Hémihépatectomie gauche étendue, par laparoscopie
50.2a.22↔	Bisegmentectomie, par laparoscopie	50.2a.27↔	Hémihépatectomie droite, par chirurgie ouverte
50.2a.23↔	Hémihépatectomie gauche, par chirurgie ouverte	50.2a.28↔	Hémihépatectomie droite, par laparoscopie
50.2a.24↔	Hémihépatectomie gauche, par laparoscopie	50.2a.2a↔	Hémihépatectomie droite étendue, par chirurgie ouverte
50.2a.25↔	Hémihépatectomie gauche étendue, par chirurgie ouverte	50.2a.2b↔	Hémihépatectomie droite étendue, par laparoscopie

50.2a.2c↔	Autre résection de plusieurs segments contigus, par chirurgie ouverte	52.51.20↔	Pancréatectomie céphalique conservant le duodénum
50.2a.2d↔	Autre résection de plusieurs segments contigus, par laparoscopie	52.51.31↔	Résection pancréatico-duodénale avec résection partielle de l'estomac
50.2b.11↔	Transsection hépatique et ligature de branches portales par chirurgie ouverte, 1ère étape ALPPS	52.60↔	Pancréatectomie totale, SAP
50.2b.12↔	Transsection hépatique et ligature de branches portales, par laparoscopie, 1ère étape ALPPS	52.61↔	Pancréatectomie totale avec gastrectomie partielle
52.51.10↔	Pancréatectomie céphalique conservant le pylore	52.62↔	Pancréatectomie totale conservant le pylore
		52.63↔	Pancréatectomie totale conservant le duodénum
		52.69↔	Pancréatectomie totale, autre

procédure H01-3

92.20↔	Perfusion d'isotope radioactif liquide	92.25.11↔	Téléradiothérapie par électron, accélérateur linéaire, positionnement guidé par l'image
92.21.00↔	Radiothérapie superficielle: SAP	92.25.12↔	Téléradiothérapie par électron, accélérateur linéaire, positionnement guidé par l'image, jusqu'à 2 champs d'irradiation
92.21.01↔	Radiothérapie superficielle: jusqu'à 2 champs d'irradiation	92.25.13↔	Téléradiothérapie par électron, accélérateur linéaire, positionnement guidé par l'image, plus de 2 champs d'irradiation
92.21.02↔	Radiothérapie superficielle: plus de 2 champs d'irradiation	92.25.14↔	Téléradiothérapie par électron, accélérateur linéaire, positionnement guidé par l'image, radiothérapie conformationnelle en 3D
92.22.00↔	Radiothérapie en orthovoltage: SAP	92.25.15↔	Téléradiothérapie par électron, accélérateur linéaire, positionnement guidé par l'image, radiothérapie avec modulation d'intensité
92.22.01↔	Radiothérapie en orthovoltage: jusqu'à 2 champs d'irradiation	92.25.21↔	Téléradiothérapie par électron, accélérateur linéaire, sans guidage par l'image, jusqu'à 2 champs d'irradiation
92.22.02↔	Radiothérapie en orthovoltage: plus de 2 champs d'irradiation	92.25.22↔	Téléradiothérapie par électron, accélérateur linéaire, sans guidage par l'image, plus de 2 champs d'irradiation
92.22.11↔	Radiothérapie peropératoire par rayons X, jusqu'à 300 kV	92.25.23↔	Téléradiothérapie par électron, accélérateur linéaire, sans guidage par l'image, radiothérapie conformationnelle en 3D
92.22.12↔	Radiothérapie peropératoire par rayons X, 300 kV - < 1 MV	92.25.24↔	Téléradiothérapie par électron, accélérateur linéaire, sans guidage par l'image, radiothérapie avec modulation d'intensité
92.22.19↔	Autre radiothérapie peropératoire par rayons X	92.26.00↔	Autre téléradiothérapie par particule radioactive, SAP
92.23.00↔	Radiothérapie de haut voltage: SAP	92.26.10↔	Protonthérapie, sans guidage par l'image, jusqu'à 2 champs d'irradiation
92.23.01↔	Appareil de télécobalt, jusqu'à 2 champs d'irradiation	92.26.11↔	Protonthérapie, positionnement guidé par l'image, jusqu'à 2 champs d'irradiation
92.23.02↔	Appareil de télécobalt, 3 à 4 champs d'irradiation	92.26.20↔	Protonthérapie, sans guidage par l'image, plus de 2 champs d'irradiation
92.23.03↔	Appareil de télécobalt plus de 4 champs d'irradiation ou radiothérapie conformationnelle en 3D	92.26.21↔	Protonthérapie, positionnement guidé par l'image, plus de 2 champs d'irradiation
92.23.08↔	Radiothérapie de haut voltage: autres isotopes	92.26.99↔	Autre téléradiothérapie par particule radioactive, autre
92.23.09↔	Autre appareil de télécobalt	92.27.00↔	Implantation ou insertion d'élément radioactif (brachythérapie par des sources scellées de radionucléides), surface corporelle, site d'application autre ou non spécifique
92.24.00↔	Téléradiothérapie à photons, accélérateur linéaire, SAP	92.27.10↔	Implantation ou insertion d'élément radioactif (brachythérapie par des sources scellées de radionucléides), organes génitaux féminins, SAP
92.24.01↔	Téléradiothérapie à photons, accélérateur linéaire, irradiation large	92.27.11↔	Implantation ou insertion d'élément radioactif (brachythérapie par des sources scellées de radionucléides), intra-utérine
92.24.02↔	Téléradiothérapie à photons, accélérateur linéaire, irradiation hémicorporelle	92.27.12↔	Implantation ou insertion d'élément radioactif (brachythérapie par des sources scellées de radionucléides), intravaginale
92.24.03↔	Téléradiothérapie à photons, accélérateur linéaire, irradiation corporelle totale	92.27.13↔	Implantation ou insertion d'élément radioactif (brachythérapie par des sources scellées de radionucléides), intra-utérine et intravaginale combinée
92.24.04↔	Téléradiothérapie à photons, accélérateur linéaire, radiothérapie peropératoire	92.27.21↔	Implantation ou insertion d'élément radioactif (brachythérapie par des sources scellées de radionucléides), surface corporelle
92.24.09↔	Téléradiothérapie à photons, accélérateur linéaire, autre	92.27.22↔	Implantation ou insertion d'élément radioactif (brachythérapie par des sources scellées de radionucléides), intracavitaire
92.24.11↔	Téléradiothérapie à photons, accélérateur linéaire, positionnement guidé par l'image (IGRT), jusqu'à 2 champs d'irradiation	92.27.23↔	Implantation ou insertion d'élément radioactif (brachythérapie par des sources scellées de radionucléides), intraluminaire
92.24.12↔	Téléradiothérapie à photons, accélérateur linéaire, positionnement guidé par l'image (IGRT), plus de 2 champs d'irradiation	92.27.30↔	Implantation ou insertion d'élément radioactif (brachythérapie par des sources scellées de radionucléides), vaisseau non spécifié
92.24.13↔	Téléradiothérapie à photons, accélérateur linéaire, positionnement guidé par l'image (IGRT), radiothérapie conformationnelle en 3D	92.27.31↔	Implantation ou insertion d'élément radioactif (brachythérapie par des sources scellées de radionucléides), vaisseau coronaire
92.24.14↔	Téléradiothérapie à photons, accélérateur linéaire, positionnement guidé par l'image (IGRT), radiothérapie avec modulation d'intensité	92.27.39↔	Implantation ou insertion d'élément radioactif (brachythérapie par des sources scellées de radionucléides), autre vaisseau
92.24.21↔	Téléradiothérapie à photons, accélérateur linéaire, sans guidage par l'image, jusqu'à 2 champs d'irradiation	92.27.40↔	Implantation ou insertion peropératoires d'élément radioactif (brachythérapie par des sources scellées de radionucléides)
92.24.22↔	Téléradiothérapie à photons, accélérateur linéaire, sans guidage par l'image, plus de 2 champs d'irradiation	92.27.70↔	Moulages radioactifs, SAP
92.24.23↔	Téléradiothérapie à photons, accélérateur linéaire, sans guidage par l'image, radiothérapie conformationnelle en 3D	92.27.71↔	Moulages radioactifs: construction et application de moulage radioactif superficiel
92.24.24↔	Téléradiothérapie à photons, accélérateur linéaire, sans guidage par l'image, radiothérapie avec modulation d'intensité		
92.24.30↔	Téléradiothérapie à photons: radiothérapie hautement complexe à l'aide d'équipements spécialisés		
92.25.00↔	Téléradiothérapie par électron, accélérateur linéaire, SAP		
92.25.01↔	Téléradiothérapie par électron, accélérateur linéaire, irradiation large		
92.25.02↔	Téléradiothérapie par électron, accélérateur linéaire, irradiation hémicorporelle		
92.25.03↔	Téléradiothérapie par électron, accélérateur linéaire, irradiation corporelle totale		
92.25.04↔	Téléradiothérapie par électron, accélérateur linéaire, radiothérapie peropératoire		
92.25.09↔	Téléradiothérapie par électron, accélérateur linéaire, autre		

92.27.72↔	Moulages radioactifs: construction et pose d'applicateur non utilisé sur la surface corporelle	92.29.33↔	Brachythérapie interstitielle par implantation de sources radioactives permanentes, de 16 à 20 sources
92.27.73↔	Moulages radioactifs: construction et pose d'applicateur oculaire	92.29.34↔	Brachythérapie interstitielle par implantation de sources radioactives permanentes, de 21 à 25 sources
92.27.79↔	Autres moulages radioactifs	92.29.35↔	Brachythérapie interstitielle par implantation de sources radioactives permanentes, de 26 à 30 sources
92.28.00↔	Injection, instillation ou administration orale de radio-isotope, SAP	92.29.36↔	Brachythérapie interstitielle par implantation de sources radioactives permanentes, de 31 à 35 sources
92.28.01↔	Instillation d'un radionucléide libre dans l'articulation	92.29.37↔	Brachythérapie interstitielle par implantation de sources radioactives permanentes, de 36 à 40 sources
92.28.02↔	Traitement à l'iode radioactif, dose thérapeutique de I-131 jusqu'à 1,2 GBq, sans administration de thyroïdoprotéine recombinante (rh-TSH)	92.29.38↔	Brachythérapie interstitielle par implantation de sources radioactives permanentes, de 41 à 45 sources
92.28.03↔	Traitement à l'iode radioactif, dose thérapeutique de I-131 jusqu'à 1,2 GBq, avec administration de thyroïdoprotéine recombinante (rh-TSH)	92.29.39↔	Brachythérapie interstitielle par implantation de sources radioactives permanentes, de 46 à 50 sources
92.28.04↔	Traitement à l'iode radioactif, dose thérapeutique de I-131 de plus de 1,2 GBq à moins de 5 GBq, sans administration de thyroïdoprotéine recombinante (rh-TSH)	92.29.3a↔	Brachythérapie interstitielle par implantation de sources radioactives permanentes, de 51 à 55 sources
92.28.05↔	Traitement à l'iode radioactif, dose thérapeutique de I-131 de plus de 1,2 GBq à moins de 5 GBq, avec administration de thyroïdoprotéine recombinante (rh-TSH)	92.29.3b↔	Brachythérapie interstitielle par implantation de sources radioactives permanentes, de 56 à 60 sources
92.28.06↔	Traitement à l'iode radioactif, dose thérapeutique de I-131 de 5 GBq et plus, sans administration de thyroïdoprotéine recombinante (rh-TSH)	92.29.3c↔	Brachythérapie interstitielle par implantation de sources radioactives permanentes, de 61 à 65 sources
92.28.07↔	Traitement à l'iode radioactif, dose thérapeutique de I-131 de 5 GBq et plus, avec administration de thyroïdoprotéine recombinante (rh-TSH)	92.29.3d↔	Brachythérapie interstitielle par implantation de sources radioactives permanentes, de 66 à 70 sources
92.28.11↔	Thérapie de métastases osseuses par radionucléides libres	92.29.3e↔	Brachythérapie interstitielle par implantation de sources radioactives permanentes, 71 sources et plus
92.28.13↔	Radiothérapie par ciblage de récepteurs avec des analogues de la somatostatine conjugués au DOTA	92.29.40↔	Brachythérapie par applicateurs superficiels, SAP
92.28.20↔	Radioimmunothérapie par 90Y-ibritumomab-tiuxétan, parentérale	92.29.49↔	Autre brachythérapie par applicateurs superficiels
92.28.21↔	Administration parentérale de I-131-MIBG (méta-iodobenzylguanidine marquée à l'iode-131)	92.29.51↔	Enlèvement de sources scellées de radionucléides ou d'applicateurs inactifs sous anesthésie
92.28.22↔	Radioimmunothérapie par iode 131 [I-131] tositumomab, par voie parentérale	92.30.00↔	Radiochirurgie stéréotaxique en un temps, SAP
92.28.23↔	Radioimmunothérapie par autres anticorps, parentérale	92.30.01↔	Radiochirurgie stéréotaxique, en un temps: cérébrale, SAP
92.28.31↔	Radio-chimioembolisation intravasculaire sélective par le I-131-lipiodol	92.30.02↔	Radiochirurgie stéréotaxique, en un temps: extracérébrale, SAP
92.28.32↔	Radiothérapie intravasculaire sélective (SIRT) par embolisation avec des microsphères marquées à l'yttrium-90	92.30.20↔	Radiochirurgie stéréotaxique, en un temps: cérébrale, radiothérapie à intensité modulée
92.28.33↔	Brachythérapie endovasculaire au rhénium-188	92.30.21↔	Radiochirurgie stéréotaxique, en un temps: cérébrale, Intensity Modulated Arc Therapy (IMAT).
92.28.99↔	Injection, instillation ou administration orale de radio-isotopes, autre	92.30.22↔	Radiochirurgie stéréotaxique, en un temps: cérébrale, guidée par l'image
92.29.00↔	Brachythérapie par des sources scellées de radionucléides, SAP	92.30.30↔	Radiochirurgie stéréotaxique, en un temps: extracérébrale, radiothérapie avec modulation d'intensité
92.29.09↔	Autre brachythérapie par des sources scellées de radionucléides	92.30.31↔	Radiochirurgie stéréotaxique, en un temps: extracérébrale, Intensity Modulated Arc Therapy (IMAT).
92.29.11↔	Brachythérapie interstitielle par implantation de sources radioactives amovibles dans un seul plan, faible débit de dose	92.30.32↔	Radiochirurgie stéréotaxique, en un temps: extracérébrale, guidée par l'image
92.29.12↔	Brachythérapie interstitielle par implantation de sources radioactives amovibles dans un seul plan, débit de dose pulsé (pulsed dose rate)	92.30.99↔	Radiochirurgie stéréotaxique, en un temps, autre
92.29.13↔	Brachythérapie interstitielle par implantation de sources radioactives amovibles dans un seul plan, haut débit de dose	92.31.00↔	Radiochirurgie à photons non spécifiée, cérébrale
92.29.19↔	Brachythérapie interstitielle par implantation de sources radioactives amovibles dans un seul plan, autre	92.31.10↔	Radiochirurgie à photons non spécifiée, extracérébrale
92.29.21↔	Brachythérapie interstitielle par implantation de sources radioactives amovibles en fonction du volume dans plusieurs plans, faible débit de dose	92.32.00↔	Radiochirurgie photonique multisources, SAP
92.29.22↔	Brachythérapie interstitielle par implantation de sources radioactives amovibles en fonction du volume dans plusieurs plans, débit de dose pulsé (pulsed dose rate)	92.32.01↔	Radiochirurgie photonique multisources: gamma-knife
92.29.23↔	Brachythérapie interstitielle par implantation de sources radioactives amovibles en fonction du volume dans plusieurs plans, haut débit de dose	92.33.00↔	Radiochirurgie aux particules, SAP
92.29.24↔	Brachythérapie par implantation peropératoire de sources radioactives amovibles dans plusieurs plans, haut débit de dose	92.33.01↔	Autre radiothérapie de haut voltage: radiochirurgie stéréotaxique, en un temps, cérébrale
92.29.29↔	Brachythérapie interstitielle par implantation de sources radioactives amovibles en fonction du volume dans plusieurs plans, autre	92.33.11↔	Autre radiothérapie de haut voltage: radiochirurgie stéréotaxique, en un temps, extracérébrale
92.29.31↔	Brachythérapie interstitielle par implantation de sources radioactives permanentes, jusqu'à 10 sources	92.39.01↔	Autre radiothérapie de haut voltage, radiochirurgie stéréotaxique, fractionnée, cérébrale, SAP
92.29.32↔	Brachythérapie interstitielle par implantation de sources radioactives permanentes, de 11 à 15 sources	92.39.11↔	Autre radiothérapie de haut voltage, radiochirurgie stéréotaxique, fractionnée, extracérébrale, SAP
		92.39.20↔	Autre radiothérapie de haut voltage, radiochirurgie stéréotaxique, fractionnée: cérébrale, radiothérapie à intensité modulée
		92.39.21↔	Autre radiothérapie de haut voltage, radiochirurgie stéréotaxique, fractionnée: cérébrale, Intensity Modulated Arc Therapy (IMAT).
		92.39.22↔	Autre radiothérapie de haut voltage, radiochirurgie stéréotaxique, fractionnée: cérébrale, guidée par l'image
		92.39.29↔	Autre radiothérapie de haut voltage, radiochirurgie stéréotaxique, fractionnée, extracérébrale, autre
		92.39.30↔	Autre radiothérapie de haut voltage, radiochirurgie stéréotaxique, fractionnée: extracérébrale, radiothérapie avec modulation d'intensité
		92.39.31↔	Autre radiothérapie de haut voltage, radiochirurgie stéréotaxique, fractionnée: extracérébrale, Intensity Modulated Arc Therapy (IMAT).

92.39.32↔	Autre radiothérapie de haut voltage, radiochirurgie stéréotaxique, fractionnée: extracérébrale, guidée par l'image	99.b7.22†↔	Traitement complexe de médecine intensive chez l'enfant (procédure de base), 393 à 588 points de dépense
92.39.39↔	Autre radiothérapie de haut voltage, radiochirurgie stéréotaxique, fractionnée, extracérébrale, autre	99.b7.23†↔	Traitement complexe de médecine intensive chez l'enfant (procédure de base), 589 à 784 points de dépense
92.41↔	Radiothérapie par électrons peropératoire	99.b7.24†↔	Traitement complexe de médecine intensive chez l'enfant (procédure de base), 785 à 980 points de dépense
99.b7.14†↔	Traitement complexe de médecine intensive, 361 à 552 points de dépense	99.b7.25†↔	Traitement complexe de médecine intensive chez l'enfant (procédure de base), 981 à 1176 points de dépense
99.b7.15†↔	Traitement complexe de médecine intensive, 553 à 828 points de dépense	99.b7.26†↔	Traitement complexe de médecine intensive chez l'enfant (procédure de base), 1177 à 1470 points de dépense
99.b7.16†↔	Traitement complexe de médecine intensive, 829 à 1104 points de dépense	99.b7.27†↔	Traitement complexe de médecine intensive chez l'enfant (procédure de base), 1471 à 1764 points de dépense
99.b7.17†↔	Traitement complexe de médecine intensive, 1105 à 1380 points de dépense	99.b7.28†↔	Traitement complexe de médecine intensive chez l'enfant (procédure de base), 1765 à 2058 points de dépense
99.b7.18†↔	Traitement complexe de médecine intensive, 1381 à 1656 points de dépense	99.b7.2a†↔	Traitement complexe de médecine intensive chez l'enfant (procédure de base), 2059 à 2352 points de dépense
99.b7.1a†↔	Traitement complexe de médecine intensive, 1657 à 1932 points de dépense	99.b7.2b†↔	Traitement complexe de médecine intensive chez l'enfant (procédure de base), 2353 à 2646 points de dépense
99.b7.1b†↔	Traitement complexe de médecine intensive, 1933 à 2208 points de dépense	99.b7.2c†↔	Traitement complexe de médecine intensive chez l'enfant (procédure de base), 2647 à 2940 points de dépense
99.b7.1c†↔	Traitement complexe de médecine intensive, 2209 à 2484 points de dépense	99.b7.2d†↔	Traitement complexe de médecine intensive chez l'enfant (procédure de base), 2941 à 3430 points de dépense
99.b7.1d†↔	Traitement complexe de médecine intensive, 2485 à 2760 points de dépense	99.b7.2e†↔	Traitement complexe de médecine intensive chez l'enfant (procédure de base), 3431 à 3920 points de dépense
99.b7.1e†↔	Traitement complexe de médecine intensive, 2761 à 3220 points de dépense	99.b7.2f†↔	Traitement complexe de médecine intensive chez l'enfant (procédure de base), 3921 à 4410 points de dépense
99.b7.1f†↔	Traitement complexe de médecine intensive, 3221 à 3680 points de dépense	99.b7.2g†↔	Traitement complexe de médecine intensive chez l'enfant (procédure de base), 4411 à 4900 points de dépense
99.b7.1g†↔	Traitement complexe de médecine intensive, 3681 à 4600 points de dépense	99.b7.2h†↔	Traitement complexe de médecine intensive chez l'enfant (procédure de base), 4901 à 5880 points de dépense
99.b7.1h†↔	Traitement complexe de médecine intensive, 4601 à 5520 points de dépense	99.b7.2i†↔	Traitement complexe de médecine intensive chez l'enfant (procédure de base), 5881 à 6860 points de dépense
99.b7.1i†↔	Traitement complexe de médecine intensive, 5521 à 7360 points de dépense	99.b7.2j†↔	Traitement complexe de médecine intensive chez l'enfant (procédure de base), 6861 à 7840 points de dépense
99.b7.1j†↔	Traitement complexe de médecine intensive, 7361 à 9200 points de dépense	99.b7.2k†↔	Traitement complexe de médecine intensive chez l'enfant (procédure de base), 7841 à 9800 points de dépense
99.b7.1k†↔	Traitement complexe de médecine intensive, 9201 à 11040 points de dépense	99.b7.2l†↔	Traitement complexe de médecine intensive chez l'enfant (procédure de base), 9801 à 11760 points de dépense
99.b7.1l†↔	Traitement complexe de médecine intensive, 11041 à 13800 points de dépense	99.b7.2m†↔	Traitement complexe de médecine intensive chez l'enfant (procédure de base), 11761 à 13720 points de dépense
99.b7.1m†↔	Traitement complexe de médecine intensive, 13801 à 16560 points de dépense	99.b7.2n†↔	Traitement complexe de médecine intensive chez l'enfant (procédure de base), 13721 à 16660 points de dépense
99.b7.1n†↔	Traitement complexe de médecine intensive, 16561 à 19320 points de dépense	99.b7.2o†↔	Traitement complexe de médecine intensive chez l'enfant (procédure de base), 16661 à 19600 points de dépense
99.b7.1o†↔	Traitement complexe de médecine intensive, 19321 points de dépense et plus	99.b7.2p†↔	Traitement complexe de médecine intensive chez l'enfant (procédure de base), 19601 points de dépense et plus
99.b7.21†↔	Traitement complexe de médecine intensive chez l'enfant (procédure de base), 197 à 392 points de dépense		

procédure H01-4

34.84↔	Autre réparation du diaphragme	38.36.19↔	Résection d'artères viscérales, avec anastomose, autre
38.16.00↔	Endartériectomie d'artères abdominales, SAP	38.36.99↔	Résection d'artères abdominales, avec anastomose, autre
38.16.10↔	Endartériectomie d'artères viscérales, SAP	38.37.00↔	Résection de veines abdominales, avec anastomose, SAP
38.16.11↔	Endartériectomie du tronc coeliaque	38.37.10↔	Résection de veines abdominales profondes, avec anastomose, SAP
38.16.12↔	Endartériectomie de l'artère gastrique	38.37.11↔	Résection de la veine cave inférieure, avec anastomose
38.16.13↔	Endartériectomie de l'artère hépatique	38.37.12↔	Résection de la veine iliaque, avec anastomose
38.16.14↔	Endartériectomie de l'artère splénique	38.37.19↔	Résection de veines abdominales profondes, avec anastomose, autre
38.16.15↔	Endartériectomie de l'artère rénale	38.37.99↔	Résection de veines abdominales, avec anastomose, autre
38.16.16↔	Endartériectomie de l'artère mésentérique	38.46↔	Résection d'artères abdominales, avec remplacement
38.16.17↔	Endartériectomie de l'artère lombaire	38.47.00↔	Résection de veines abdominales, avec remplacement, SAP
38.16.18↔	Endartériectomie de l'artère iliaque	38.47.10↔	Résection de veines abdominales profondes, avec remplacement, SAP
38.16.19↔	Endartériectomie d'artères viscérales, autre	38.47.11↔	Résection de la veine cave inférieure, avec remplacement
38.16.99↔	Endartériectomie d'artères abdominales, autre	38.47.12↔	Résection de la veine iliaque, avec remplacement
38.36.00↔	Résection d'artères abdominales, avec anastomose, SAP	38.47.19↔	Résection de veines abdominales profondes, avec remplacement, autre
38.36.10↔	Résection d'artères viscérales, avec anastomose, SAP	38.47.99↔	Résection de veines abdominales, avec remplacement, autre
38.36.11↔	Résection du tronc coeliaque, avec anastomose	52.96↔	Anastomose pancréatique
38.36.12↔	Résection de l'artère gastrique, avec anastomose	55.51.00↔	Néphro-urétérectomie SAP
38.36.13↔	Résection de l'artère hépatique, avec anastomose	55.51.01↔	Néphro-urétérectomie, sauf pour greffe
38.36.14↔	Résection de l'artère splénique, avec anastomose		
38.36.15↔	Résection de l'artère rénale, avec anastomose		
38.36.16↔	Résection de l'artère mésentérique, avec anastomose		
38.36.17↔	Résection de l'artère iliaque, avec anastomose		

55.51.99↔	Néphro-urétérectomie, autre	99.b7.23†↔	Traitement complexe de médecine intensive chez l'enfant (procédure de base), 589 à 784 points de dépense
99.b7.14†↔	Traitement complexe de médecine intensive, 361 à 552 points de dépense	99.b7.24†↔	Traitement complexe de médecine intensive chez l'enfant (procédure de base), 785 à 980 points de dépense
99.b7.15†↔	Traitement complexe de médecine intensive, 553 à 828 points de dépense	99.b7.25†↔	Traitement complexe de médecine intensive chez l'enfant (procédure de base), 981 à 1176 points de dépense
99.b7.16†↔	Traitement complexe de médecine intensive, 829 à 1104 points de dépense	99.b7.26†↔	Traitement complexe de médecine intensive chez l'enfant (procédure de base), 1177 à 1470 points de dépense
99.b7.17†↔	Traitement complexe de médecine intensive, 1105 à 1380 points de dépense	99.b7.27†↔	Traitement complexe de médecine intensive chez l'enfant (procédure de base), 1471 à 1764 points de dépense
99.b7.18†↔	Traitement complexe de médecine intensive, 1381 à 1656 points de dépense	99.b7.28†↔	Traitement complexe de médecine intensive chez l'enfant (procédure de base), 1765 à 2058 points de dépense
99.b7.1a†↔	Traitement complexe de médecine intensive, 1657 à 1932 points de dépense	99.b7.2a†↔	Traitement complexe de médecine intensive chez l'enfant (procédure de base), 2059 à 2352 points de dépense
99.b7.1b†↔	Traitement complexe de médecine intensive, 1933 à 2208 points de dépense	99.b7.2b†↔	Traitement complexe de médecine intensive chez l'enfant (procédure de base), 2353 à 2646 points de dépense
99.b7.1c†↔	Traitement complexe de médecine intensive, 2209 à 2484 points de dépense	99.b7.2c†↔	Traitement complexe de médecine intensive chez l'enfant (procédure de base), 2647 à 2940 points de dépense
99.b7.1d†↔	Traitement complexe de médecine intensive, 2485 à 2760 points de dépense	99.b7.2d†↔	Traitement complexe de médecine intensive chez l'enfant (procédure de base), 2941 à 3430 points de dépense
99.b7.1e†↔	Traitement complexe de médecine intensive, 2761 à 3220 points de dépense	99.b7.2e†↔	Traitement complexe de médecine intensive chez l'enfant (procédure de base), 3431 à 3920 points de dépense
99.b7.1f†↔	Traitement complexe de médecine intensive, 3221 à 3680 points de dépense	99.b7.2f†↔	Traitement complexe de médecine intensive chez l'enfant (procédure de base), 3921 à 4410 points de dépense
99.b7.1g†↔	Traitement complexe de médecine intensive, 3681 à 4600 points de dépense	99.b7.2g†↔	Traitement complexe de médecine intensive chez l'enfant (procédure de base), 4411 à 4900 points de dépense
99.b7.1h†↔	Traitement complexe de médecine intensive, 4601 à 5520 points de dépense	99.b7.2h†↔	Traitement complexe de médecine intensive chez l'enfant (procédure de base), 4901 à 5880 points de dépense
99.b7.1i†↔	Traitement complexe de médecine intensive, 5521 à 7360 points de dépense	99.b7.2i†↔	Traitement complexe de médecine intensive chez l'enfant (procédure de base), 5881 à 6860 points de dépense
99.b7.1j†↔	Traitement complexe de médecine intensive, 7361 à 9200 points de dépense	99.b7.2j†↔	Traitement complexe de médecine intensive chez l'enfant (procédure de base), 6861 à 7840 points de dépense
99.b7.1k†↔	Traitement complexe de médecine intensive, 9201 à 11040 points de dépense	99.b7.2k†↔	Traitement complexe de médecine intensive chez l'enfant (procédure de base), 7841 à 9800 points de dépense
99.b7.1l†↔	Traitement complexe de médecine intensive, 11041 à 13800 points de dépense	99.b7.2l†↔	Traitement complexe de médecine intensive chez l'enfant (procédure de base), 9801 à 11760 points de dépense
99.b7.1m†↔	Traitement complexe de médecine intensive, 13801 à 16560 points de dépense	99.b7.2m†↔	Traitement complexe de médecine intensive chez l'enfant (procédure de base), 11761 à 13720 points de dépense
99.b7.1n†↔	Traitement complexe de médecine intensive, 16561 à 19320 points de dépense	99.b7.2n†↔	Traitement complexe de médecine intensive chez l'enfant (procédure de base), 13721 à 16660 points de dépense
99.b7.1o†↔	Traitement complexe de médecine intensive, 19321 points de dépense et plus	99.b7.2o†↔	Traitement complexe de médecine intensive chez l'enfant (procédure de base), 16661 à 19600 points de dépense
99.b7.21†↔	Traitement complexe de médecine intensive chez l'enfant (procédure de base), 197 à 392 points de dépense	99.b7.2p†↔	Traitement complexe de médecine intensive chez l'enfant (procédure de base), 19601 points de dépense et plus
99.b7.22†↔	Traitement complexe de médecine intensive chez l'enfant (procédure de base), 393 à 588 points de dépense		

ADRG H02**Interventions complexes sur la vésicule biliaire et les voies biliaires**

Procédure dans le tableau H02-1

DRG H02Z**Interventions complexes sur la vésicule biliaire et les voies biliaires****procédure H02-1**

51.31↔	Anastomose entre la vésicule biliaire et les voies hépatiques	51.39↔	Autres anastomoses des voies biliaires
51.32↔	Anastomose entre vésicule biliaire et intestin	51.43↔	Insertion de tube cholédocho-hépatique pour décompression
51.34↔	Anastomose entre vésicule biliaire et estomac	51.69↔	Excision d'autre canal biliaire
51.35↔	Autre anastomose de la vésicule biliaire	51.72↔	Cholécocoplastie
51.36↔	Cholédocho-entérostomie	51.94↔	Révision d'anastomose des voies biliaires
51.37↔	Anastomose entre canal hépatique et tractus gastro-intestinal		

ADRG H05**Laparotomie et interventions moyennement complexes sur la vésicule biliaire et les voies biliaires**

Procédure dans le tableau H05-1 ou procédure dans le tableau H05-2

DRG H05Z**Laparotomie et interventions moyennement complexes sur la vésicule biliaire et les voies biliaires****procédure H05-1**

54.11↔	Laparotomie exploratrice	54.12.99↔	Relaparotomie, autre
54.12.00↔	Relaparotomie, SAP	54.13↔	Laparotomie avec drainage
54.12.10↔	Laparotomie de second regard	54.19↔	Autre laparotomie
54.12.11↔	Laparotomie de contrôle d'hémorragie post-opératoire		

procédure H05-2

51.02↔	Cholécystostomie au trocart	51.61↔	Excision de canal cystique persistant
51.03↔	Autre cholécystostomie	51.62↔	Excision de l'ampoule de Vater (avec réimplantation du cholédoque)
51.04↔	Autre cholécystostomie	51.63↔	Autre excision du cholédoque
51.41.11↔	Incision du cholédoque avec extraction de calcul, par chirurgie ouverte	51.69↔	Excision d'autre canal biliaire
51.41.21↔	Incision du cholédoque avec extraction de calcul, par laparoscopie	51.81↔	Dilatation du sphincter d'Oddi
51.42.11↔	Incision du cholédoque avec autre désobstruction, par chirurgie ouverte	51.83↔	Sphinctéroplastie pancréatique
51.42.21↔	Incision du cholédoque avec autre désobstruction, par laparoscopie	51.89↔	Autres opérations du sphincter d'Oddi
51.44.11↔	Incision du canal cystique et des canaux hépatiques pour extraction de calcul, par chirurgie ouverte	51.91↔	Réparation de lacération de vésicule biliaire
51.44.21↔	Incision du canal cystique et des canaux hépatiques pour extraction de calcul, par laparoscopie	51.92↔	Fermeture de cholécystostomie
51.49.11↔	Incision du canal cystique et des canaux hépatiques pour désobstruction, par chirurgie ouverte	51.93↔	Fermeture d'autre fistule biliaire
51.49.21↔	Incision du canal cystique et des canaux hépatiques pour désobstruction, par laparoscopie	51.94↔	Révision d'anastomose des voies biliaires
		51.99.11↔	Destruction de matériel des voies biliaires
		51.99.12↔	Insertion de drain des voies biliaires
		51.99.14↔	Révision des voies biliaires

ADRG H06**Autres procédures opératoires sur le système hépatobiliaire et le pancréas**

Au moins un(e) procédure dans le tableau H06-1 ou procédure dans le tableau H06-2 et procédure dans le tableau H06-3

DRG H06Z**Autres procédures opératoires sur le système hépatobiliaire et le pancréas****procédure H06-1**

00.63↔	Insertion percutanée de stent(s) d'artère carotide	34.21.10↔	Thoracoscopie transpleurale, première intervention
00.64↔	Insertion percutanée de stent(s) dans d'autres artères précérébrales (extracrâniennes)	34.21.20↔	Thoracoscopie transpleurale, réintervention
00.65.00↔	Insertion percutanée d'autre(s) stent(s) vasculaire(s) intracrânién(s), SAP	34.21.99↔	Thoracoscopie transpleurale, autre
00.65.11↔	Insertion transluminale percutanée de micro-stent(s) vasculaires intracrâniens	38.06.00↔	Incision d'artères abdominales, SAP
00.65.99↔	Insertion percutanée d'autre(s) stent(s) vasculaire(s) intracrânién(s), autre	38.06.10↔	Incision d'artères viscérales, SAP
00.67.00↔	Insertion percutanée de stent(s) dans vaisseau(x) central(aux), SAP	38.06.11↔	Incision du tronc coeliaque
00.67.10↔	Insertion percutanée de stent(s) vasculaire(s) dans la veine cave	38.06.12↔	Incision de l'artère gastrique
00.67.20↔	Insertion percutanée de stent(s) vasculaire(s) dans la veine porte	38.06.13↔	Incision de l'artère hépatique
00.67.99↔	Insertion percutanée de stent(s) dans vaisseau(x) central(aux), autre	38.06.14↔	Incision de l'artère splénique
03.21↔	Chordotomie percutanée	38.06.15↔	Incision de l'artère rénale
03.29↔	Autre chordotomie	38.06.16↔	Incision de l'artère mésentérique
33.33↔	Pneumopéritoine pour collapsus du poumon	38.06.17↔	Incision de l'artère lombaire
34.03↔	Réouverture de thoracotomie	38.06.18↔	Incision de l'artère iliaque
34.06↔	Drainage de la cavité pleurale par voie thoroscopique	38.06.19↔	Incision d'artères viscérales, autre
34.21.00↔	Thoracoscopie transpleurale, SAP	38.06.99↔	Incision d'artères abdominales, autre
		38.16.00↔	Endartériectomie d'artères abdominales, SAP
		38.16.10↔	Endartériectomie d'artères viscérales, SAP
		38.16.11↔	Endartériectomie du tronc coeliaque
		38.16.12↔	Endartériectomie de l'artère gastrique
		38.16.13↔	Endartériectomie de l'artère hépatique
		38.16.14↔	Endartériectomie de l'artère splénique

38.16.15↔	Endartériectomie de l'artère rénale	39.50.00↔	Angioplastie ou athérectomie d'autre(s) vaisseau(x) non-coronaire(s), SAP
38.16.16↔	Endartériectomie de l'artère mésentérique	39.50.10↔	Angioplastie ou athérectomie d'autre(s) vaisseau(x) non-coronaire(s) par ballonnet, SAP
38.16.17↔	Endartériectomie de l'artère lombaire	39.50.11↔	Angioplastie ou athérectomie d'autre(s) vaisseau(x) non-coronaire(s) par ballonnet simple
38.16.18↔	Endartériectomie de l'artère iliaque	39.50.12↔	Angioplastie ou athérectomie d'autre(s) vaisseau(x) non-coronaire(s) par ballonnet à lames
38.16.19↔	Endartériectomie d'artères viscérales, autre	39.50.13↔	Angioplastie ou athérectomie d'autre(s) vaisseau(x) non-coronaire(s) par ballonnet de cryoplastie
38.16.99↔	Endartériectomie d'artères abdominales, autre	39.50.14↔	Angioplastie ou athérectomie d'autre(s) vaisseau(x) non-coronaire(s) par ballonnet à élution médicamenteuse
38.36.00↔	Résection d'artères abdominales, avec anastomose, SAP	39.50.19↔	Angioplastie ou athérectomie d'autre(s) vaisseau(x) non-coronaire(s) par autre ballonnet
38.36.10↔	Résection d'artères viscérales, avec anastomose, SAP	39.50.20↔	Angioplastie par laser à lame d'autre(s) vaisseau(x) non-coronaire(s)
38.36.11↔	Résection du tronc coeliaque, avec anastomose	39.50.21↔	Angioplastie, thrombectomie d'autre(s) vaisseau(x) non-coronaire(s)
38.36.12↔	Résection de l'artère gastrique, avec anastomose	39.50.99↔	Angioplastie ou athérectomie d'autre(s) vaisseau(x) non-coronaire(s), autre
38.36.13↔	Résection de l'artère hépatique, avec anastomose	39.52.99↔	Autre réparation d'anévrisme, autre
38.36.14↔	Résection de l'artère splénique, avec anastomose	39.56.00↔	Réparation de vaisseau sanguin, avec patch de tissu (plastie), SAP
38.36.15↔	Résection de l'artère rénale, avec anastomose	39.56.10↔	Réparation de vaisseaux de la tête et du cou avec patch de tissu, SAP
38.36.16↔	Résection de l'artère mésentérique, avec anastomose	39.56.11↔	Réparation de vaisseaux intracrâniens avec patch de tissu
38.36.17↔	Résection de l'artère iliaque, avec anastomose	39.56.12↔	Réparation de la veine jugulaire avec patch de tissu
38.36.19↔	Résection d'artères viscérales, avec anastomose, autre	39.56.19↔	Réparation de vaisseaux de la tête et du cou avec patch de tissu, autre
38.36.99↔	Résection d'artères abdominales, avec anastomose, autre	39.56.20↔	Réparation de vaisseaux du membre supérieur avec patch de tissu, SAP
38.46↔	Résection d'artères abdominales, avec remplacement	39.56.21↔	Réparation d'artères du membre supérieur avec patch de tissu
38.86.00↔	Autre occlusion chirurgicale d'artères abdominales, SAP	39.56.22↔	Réparation de la veine sous-clavière, de la veine axillaire et de la veine brachio-céphalique avec patch de tissu
38.86.10↔	Autre occlusion chirurgicale d'artères viscérales, SAP	39.56.23↔	Réparation d'autres veines profondes du membre supérieur avec patch de tissu
38.86.11↔	Autre occlusion chirurgicale du tronc coeliaque	39.56.29↔	Réparation de vaisseaux du membre supérieur avec patch de tissu, autre
38.86.12↔	Autre occlusion chirurgicale de l'artère gastrique	39.56.30↔	Réparation de vaisseaux thoraciques avec patch de tissu, SAP
38.86.13↔	Autre occlusion chirurgicale de l'artère hépatique	39.56.31↔	Réparation de l'aorte thoracique avec patch de tissu
38.86.14↔	Autre occlusion chirurgicale de l'artère splénique	39.56.32↔	Réparation de la veine pulmonaire avec patch de tissu
38.86.15↔	Autre occlusion chirurgicale de l'artère rénale	39.56.33↔	Réparation de la veine cave supérieure avec patch de tissu
38.86.16↔	Autre occlusion chirurgicale de l'artère mésentérique	39.56.39↔	Réparation de vaisseaux thoraciques avec patch de tissu, autre
38.86.17↔	Autre occlusion chirurgicale de l'artère iliaque	39.56.40↔	Réparation d'artères abdominales avec patch de tissu, SAP
38.86.19↔	Autre occlusion chirurgicale d'artères viscérales, autre	39.56.41↔	Réparation de l'aorte abdominale avec patch de tissu
38.86.99↔	Autre occlusion chirurgicale d'artères abdominales, autre	39.56.42↔	Réparation du tronc coeliaque avec patch de tissu
39.26.00↔	Autre pontage ou shunt vasculaire intra-abdominal, SAP	39.56.43↔	Réparation de l'artère gastrique avec patch de tissu
39.26.10↔	Autre pontage ou shunt vasculaire intra-abdominal, artères viscérales	39.56.44↔	Réparation de l'artère hépatique avec patch de tissu
39.26.11↔	Autre pontage ou shunt vasculaire intra-abdominal, aorte	39.56.45↔	Réparation de l'artère splénique avec patch de tissu
39.26.12↔	Autre pontage ou shunt vasculaire intra-abdominal, artère rénale	39.56.46↔	Réparation de l'artère rénale avec patch de tissu
39.26.19↔	Autre pontage ou shunt vasculaire intra-abdominal, autres artères viscérales	39.56.47↔	Réparation de l'artère mésentérique avec patch de tissu
39.26.99↔	Autre pontage ou shunt vasculaire intra-abdominal, autre	39.56.48↔	Réparation de l'artère iliaque avec patch de tissu
39.27.00↔	Fistule artério-veineuse pour hémodialyse, SAP	39.56.49↔	Réparation d'artères abdominales avec patch de tissu, autre
39.27.09↔	Fistule artério-veineuse pour hémodialyse, autre	39.56.50↔	Réparation de veines abdominales avec patch de tissu, SAP
39.27.10↔	Mise en place d'une fistule artério-veineuse pour hémodialyse	39.56.51↔	Réparation de la veine cave inférieure avec patch de tissu
39.27.11↔	Mise en place d'une fistule artério-veineuse avec matériel allogène ou alloplastique pour hémodialyse	39.56.52↔	Réparation de la veine iliaque avec patch de tissu
39.27.12↔	Mise en place d'une fistule AV à l'aide d'une prothèse hybride à deux composants, implantation transluminale percutanée du composant veineux, ainsi qu'implantation du greffon artériel par chirurgie ouverte	39.56.59↔	Réparation de veines abdominales avec patch de tissu, autre
39.29.00↔	Autre pontage ou shunt vasculaire (périphérique), SAP	39.56.60↔	Réparation de vaisseaux du membre inférieur avec patch de tissu, SAP
39.29.10↔	Pontage ou shunt vasculaire d'artères de membre inférieur, SAP	39.56.61↔	Réparation d'artères du membre inférieur avec patch de tissu
39.29.11↔	Shunt ou pontage vasculaire fémoro-fémoral	39.56.62↔	Réparation de la veine fémorale et de la veine poplitée avec patch de tissu
39.29.12↔	Shunt ou pontage vasculaire fémoro-poplité	39.56.63↔	Réparation d'autres veines profondes du membre inférieur avec patch de tissu
39.29.13↔	Shunt ou pontage vasculaire fémoro-crural	39.56.64↔	Réparation de veines superficielles de la cuisse avec patch de tissu
39.29.14↔	Shunt ou pontage vasculaire fémoro-pédieux	39.56.69↔	Réparation de vaisseaux du membre inférieur avec patch de tissu, autre
39.29.15↔	Shunt ou pontage vasculaire poplitéo-crural ou poplitéo-pédieux	39.56.99↔	Réparation de vaisseau sanguin avec patch de tissu (plastie), autre
39.29.16↔	Pontage ou shunt vasculaire d'artères de la jambe et du pied	39.57.00↔	Réparation de vaisseau sanguin avec patch synthétique (plastie), SAP
39.29.19↔	Pontage ou shunt vasculaire d'artères de membre inférieur, autre		
39.29.20↔	Pontage ou shunt vasculaire d'artères de membre supérieur		
39.29.30↔	Autre pontage ou shunt vasculaire (périphérique), extra-anatomique, SAP		
39.29.31↔	Shunt ou pontage vasculaire sous-clavio-fémoral		
39.29.32↔	Shunt ou pontage vasculaire axillo-fémoral		
39.29.33↔	Pontage croisé fémoro-fémoral		
39.29.39↔	Autre pontage ou shunt vasculaire (périphérique), extra-anatomique, autre		
39.29.40↔	Shunt ou pontage vasculaire de veines		
39.29.80↔	Shunt peropératoire temporaire, SAP		
39.29.81↔	Shunt peropératoire temporaire, artério-artériel		
39.29.82↔	Shunt peropératoire temporaire, artério-veineux		
39.29.89↔	Shunt peropératoire temporaire, autre		
39.29.99↔	Autre pontage ou shunt vasculaire (périphérique), autre		

39.57.10↔	Réparation de vaisseaux de la tête et du cou avec patch synthétique, SAP	39.71.15↔	Implantation endovasculaire d'une greffe dans l'aorte abdominale, prothèse tubulaire, aortique, avec fenestration ou bras latéral
39.57.11↔	Réparation de vaisseaux intracrâniens avec patch synthétique	39.71.99↔	Implantation endovasculaire d'une greffe dans l'aorte abdominale, autre
39.57.12↔	Réparation d'artères extracrâniennes de la tête et du cou avec patch synthétique	39.72.00↔	Réparation ou occlusion endovasculaire des vaisseaux de la tête et du cou, SAP
39.57.13↔	Réparation de la veine jugulaire avec patch synthétique	39.72.10↔	Embolisation sélective de vaisseaux intracrâniens, SAP
39.57.19↔	Réparation de vaisseaux de la tête et du cou avec patch synthétique, autre	39.72.11↔	Embolisation sélective de vaisseaux intracrâniens, avec particules ou spires métalliques
39.57.20↔	Réparation de vaisseaux du membre supérieur avec patch synthétique, SAP	39.72.12↔	Embolisation sélective de vaisseaux intracrâniens, avec liquides embolisants, ballonnets détachables ou filtres (parapluie)
39.57.21↔	Réparation d'artères du membre supérieur avec patch synthétique	39.72.13↔	Embolisation sélective de vaisseaux intracrâniens par des stents utilisés comme flow-diverter
39.57.22↔	Réparation de la veine sous-clavière, de la veine axillaire et de la veine brachio-céphalique avec patch synthétique	39.72.14↔	Embolisation sélective de vaisseaux intracrâniens, avec matériel embolisant adhésif
39.57.23↔	Réparation d'autres veines profondes du membre supérieur avec patch synthétique	39.72.19↔	Embolisation sélective de vaisseaux intracrâniens, autre
39.57.29↔	Réparation de vaisseaux du membre supérieur avec patch synthétique, autre	39.72.20↔	Embolisation sélective de vaisseaux extracrâniens de la tête et du cou, SAP
39.57.30↔	Réparation de vaisseaux thoraciques avec patch synthétique, SAP	39.72.21↔	Embolisation sélective de vaisseaux extracrâniens de la tête et du cou, avec particules ou spires métalliques
39.57.31↔	Réparation de l'aorte thoracique avec patch synthétique	39.72.22↔	Embolisation sélective de vaisseaux extracrâniens de la tête et du cou avec liquides embolisants, ballonnets détachables ou filtres (parapluie)
39.57.32↔	Réparation de la veine pulmonaire avec patch synthétique	39.72.24↔	Embolisation sélective de vaisseaux extracrâniens de la tête et du cou, avec matériel embolisant adhésif
39.57.33↔	Réparation de la veine cave supérieure avec patch synthétique	39.72.29↔	Embolisation sélective de vaisseaux extracrâniens de la tête et du cou, autre
39.57.39↔	Réparation de vaisseaux thoraciques avec patch synthétique, autre	39.72.30↔	Embolisation transluminale percutanée de malformation vasculaire par microcathéter, SAP
39.57.40↔	Réparation d'artères abdominales avec patch synthétique, SAP	39.72.31↔	Embolisation transluminale percutanée de malformation vasculaire par microcathéter, utilisation d'un microcathéter
39.57.41↔	Réparation de l'aorte abdominale avec patch synthétique	39.72.32↔	Embolisation transluminale percutanée de malformation vasculaire par microcathéter, utilisation de deux microcathéters
39.57.42↔	Réparation du tronc coeliaque avec patch synthétique	39.72.33↔	Embolisation transluminale percutanée de malformation vasculaire par microcathéter, utilisation de trois microcathéters
39.57.43↔	Réparation de l'artère gastrique avec patch synthétique	39.72.34↔	Embolisation transluminale percutanée de malformation vasculaire par microcathéter, utilisation de quatre microcathéters
39.57.44↔	Réparation de l'artère hépatique avec patch synthétique	39.72.35↔	Embolisation transluminale percutanée de malformation vasculaire par microcathéter, utilisation de cinq microcathéters
39.57.45↔	Réparation de l'artère splénique avec patch synthétique	39.72.36↔	Embolisation transluminale percutanée de malformation vasculaire par microcathéter, utilisation de 6 microcathéters et plus
39.57.46↔	Réparation de l'artère rénale avec patch synthétique	39.72.99↔	Réparation ou occlusion endovasculaire des vaisseaux de la tête et du cou, autre
39.57.47↔	Réparation de l'artère mésentérique avec patch synthétique	39.73.00↔	Implantation endovasculaire de greffe sur l'aorte thoracique, SAP
39.57.48↔	Réparation de l'artère iliaque avec patch synthétique	39.73.10↔	Implantation endovasculaire de greffe sur l'aorte thoracique, sans fenestration ni bras latéral
39.57.49↔	Réparation d'artères abdominales avec patch synthétique, autre	39.73.11↔	Implantation endovasculaire de greffe sur l'aorte thoracique, avec fenestration ou bras latéral
39.57.50↔	Réparation de veines abdominales avec patch synthétique, SAP	39.73.20↔	Implantation endovasculaire de greffe sur l'aorte thoraco-abdominale
39.57.51↔	Réparation de la veine cave inférieure avec patch synthétique	39.73.99↔	Implantation endovasculaire de greffe sur l'aorte thoracique, autre
39.57.52↔	Réparation de la veine iliaque avec patch synthétique	39.75.01↔	Intervention vasculaire percutanée transluminale, autres vaisseaux, ablation de corps étranger par cathéter d'extraction, à panier, etc.
39.57.59↔	Réparation de veines abdominales avec patch synthétique, autre	39.75.10↔	Intervention vasculaire transluminale percutanée, autres vaisseaux, emploi de systèmes de cathéters pour recanalisation d'obstructions totales
39.57.60↔	Réparation de vaisseaux du membre inférieur avec patch synthétique, SAP	39.75.11↔	Intervention vasculaire transluminale percutanée, autres vaisseaux, thrombectomie à lame rotative
39.57.61↔	Réparation d'artères du membre inférieur avec patch synthétique	39.75.12↔	Intervention vasculaire transluminale percutanée, autres vaisseaux, angioplastie au laser
39.57.62↔	Réparation de la veine fémorale et de la veine poplitée avec patch synthétique	39.75.13↔	Intervention vasculaire transluminale percutanée, autres vaisseaux, emploi de système anti-embolique (vaisseaux périphériques ou viscéraux)
39.57.63↔	Réparation d'autres veines profondes du membre inférieur avec patch synthétique	39.75.14↔	Intervention vasculaire transluminale percutanée, autres vaisseaux, athérectomie
39.57.64↔	Réparation de veines superficielles de la cuisse avec patch synthétique	39.75.15↔	Intervention vasculaire transluminale percutanée, autres vaisseaux, thrombolyse sélective
39.57.69↔	Réparation de vaisseaux du membre inférieur avec patch synthétique, autre		
39.57.99↔	Réparation de vaisseau sanguin avec patch synthétique (plastie), autre		
39.58↔	Réparation de vaisseau sanguin, avec patch de type non précisé		
39.71.00↔	Implantation endovasculaire d'une greffe dans l'aorte abdominale, SAP		
39.71.10↔	Implantation endovasculaire d'une greffe dans l'aorte abdominale, aorto-iliaque, sans fenestration ni bras latéral		
39.71.11↔	Implantation endovasculaire d'une greffe dans l'aorte abdominale, aorto-iliaque, avec fenestration ou bras latéral		
39.71.12↔	Implantation endovasculaire d'une greffe dans l'aorte abdominale, prothèse de bifurcation aorto-bi-iliaque, sans fenestration ni bras latéral		
39.71.13↔	Implantation endovasculaire d'une greffe dans l'aorte abdominale, prothèse de bifurcation aorto-bi-iliaque, avec fenestration ou bras latéral		
39.71.14↔	Implantation endovasculaire d'une greffe dans l'aorte abdominale, prothèse tubulaire, aortique, sans fenestration ni bras latéral		

39.75.16↔	Intervention vasculaire transluminale percutanée, autres vaisseaux, thrombolyse sélective, assistance échographique	39.79.57↔	Embolisation sélective par filtres (parapluie), vaisseaux du membre inférieur
39.75.30↔	Augmentation de la perfusion cérébrale par clampage endoaortique partiel à ballonnet	39.79.58↔	Embolisation sélective par filtres (parapluie), vaisseaux rachidiens
39.76.50↔	Thrombolyse percutanée sélective de vaisseaux extracrâniens de la tête et du cou	39.79.59↔	Embolisation sélective par filtres (parapluie), autres vaisseaux, autre
39.76.70↔	Extraction endovasculaire percutanée de corps étranger de vaisseaux extracrâniens de la tête et du cou	39.79.60↔	Embolisation sélective par particules, autres vaisseaux, SAP
39.77.50↔	Thrombolyse percutanée sélective de vaisseau(x) intracrânien(s)	39.79.61↔	Embolisation sélective par particules, vaisseaux du membre supérieur
39.77.70↔	Extraction endovasculaire percutanée de corps étranger de vaisseau(x) intracrânien(s)	39.79.62↔	Embolisation sélective par particules, aorte
39.79.11↔	Implantation endovasculaire de greffe, vaisseaux viscéraux	39.79.64↔	Embolisation sélective par particules, vaisseaux thoraciques
39.79.12↔	Implantation endovasculaire de greffe, vaisseaux du bassin	39.79.65↔	Embolisation sélective par particules, vaisseaux viscéraux
39.79.13↔	Implantation endovasculaire de greffe, vaisseaux abdominaux	39.79.66↔	Embolisation sélective par particules, vaisseaux abdominaux
39.79.19↔	Implantation endovasculaire de greffe, autres vaisseaux, autre	39.79.67↔	Embolisation sélective par particules, vaisseaux du membre inférieur
39.79.20↔	Embolisation ou occlusion par coils, autres vaisseaux, SAP	39.79.68↔	Embolisation sélective par particules, vaisseaux rachidiens
39.79.21↔	Embolisation ou occlusion par coils, vaisseaux du membre supérieur	39.79.69↔	Embolisation sélective par particules, autres vaisseaux, autre
39.79.22↔	Embolisation ou occlusion par coils, aorte	39.79.70↔	Fermeture d'artères par cathéter au laser, autres vaisseaux, SAP
39.79.24↔	Embolisation ou occlusion par coils, vaisseaux thoraciques	39.79.71↔	Fermeture d'artères par cathéter au laser, artères du membre supérieur
39.79.25↔	Embolisation ou occlusion par coils, vaisseaux viscéraux	39.79.72↔	Fermeture d'artères par cathéter au laser, aorte
39.79.26↔	Embolisation ou occlusion par coils, vaisseaux abdominaux	39.79.74↔	Fermeture d'artères par cathéter au laser, vaisseaux thoraciques
39.79.27↔	Embolisation ou occlusion par coils, vaisseaux du membre inférieur	39.79.75↔	Fermeture d'artères par cathéter au laser, vaisseaux du membre inférieur
39.79.28↔	Embolisation ou occlusion par coils, vaisseaux rachidiens	39.79.76↔	Fermeture d'artères par cathéter au laser, vaisseaux viscéraux
39.79.29↔	Embolisation ou occlusion par coils, autres vaisseaux, autre	39.79.77↔	Fermeture d'artères par cathéter au laser, vaisseaux abdominaux
39.79.30↔	Embolisation sélective par liquides embolisants, autres vaisseaux, SAP	39.79.79↔	Fermeture d'artères par cathéter au laser, autres vaisseaux, autre
39.79.31↔	Embolisation sélective par liquides embolisants, vaisseaux du membre supérieur	39.79.80↔	Fermeture d'artères par cathéter à radiofréquence, autres vaisseaux, SAP
39.79.32↔	Embolisation sélective par liquides embolisants, aorte	39.79.81↔	Fermeture d'artères par cathéter à radiofréquence, artères du membre supérieur
39.79.34↔	Embolisation sélective par liquides embolisants, vaisseaux thoraciques	39.79.82↔	Fermeture d'artères par cathéter à radiofréquence, aorte
39.79.35↔	Embolisation sélective par liquides embolisants, vaisseaux viscéraux	39.79.84↔	Fermeture d'artères par cathéter à radiofréquence, vaisseaux thoraciques
39.79.36↔	Embolisation sélective par liquides embolisants, vaisseaux abdominaux	39.79.85↔	Fermeture d'artères par cathéter à radiofréquence, vaisseaux du membre inférieur
39.79.37↔	Embolisation sélective par liquides embolisants, vaisseaux du membre inférieur	39.79.86↔	Fermeture d'artères par cathéter à radiofréquence, vaisseaux viscéraux
39.79.38↔	Embolisation sélective par liquides embolisants, vaisseaux rachidiens	39.79.87↔	Fermeture d'artères par cathéter à radiofréquence, vaisseaux abdominaux
39.79.39↔	Embolisation sélective par liquides embolisants, autres vaisseaux, autre	39.79.89↔	Fermeture d'artères par cathéter à radiofréquence, autres vaisseaux, autre
39.79.40↔	Embolisation sélective par ballonnets détachables, autres vaisseaux, SAP	39.90.00↔	Insertion de stent(s) dans un/des vaisseau(x) périphérique(s) sans libération de substance médicamenteuse, SAP
39.79.41↔	Embolisation sélective par ballonnets détachables, vaisseaux du membre supérieur	39.90.10↔	Insertion de stent(s) dans des vaisseaux non cardiaques, stents nus
39.79.42↔	Embolisation sélective par ballonnets détachables, aorte	39.90.11↔	Insertion de stent(s) dans des vaisseaux non cardiaques, stents biorésorbables
39.79.44↔	Embolisation sélective par ballonnets détachables, vaisseaux thoraciques	39.90.12↔	Insertion de stent(s) dans des vaisseaux non cardiaques, stents à grand lumen, SAP
39.79.45↔	Embolisation sélective par ballonnets détachables, vaisseaux viscéraux	39.90.13↔	Insertion de stent(s) dans des vaisseaux non cardiaques, stents à grand lumen, non couverts
39.79.46↔	Embolisation sélective par ballonnets détachables, vaisseaux abdominaux	39.90.14↔	Insertion de stent(s) dans des vaisseaux non cardiaques, stents à grand lumen, couverts
39.79.47↔	Embolisation sélective par ballonnets détachables, vaisseaux rachidiens	39.90.15↔	Insertion de stent(s) dans des vaisseaux non cardiaques, stents couverts (stentgrafts) dans des vaisseaux sans anévrisme
39.79.48↔	Embolisation sélective par ballonnets détachables, vaisseaux du membre inférieur	39.90.16↔	Insertion de stent(s) dans des vaisseaux non cardiaques, stents couverts à surface bioactive
39.79.49↔	Embolisation sélective par ballonnets détachables, autres vaisseaux, autre	39.90.17↔	Insertion de stent(s) vasculaire(s) périphérique(s), stent(s) multicouches
39.79.50↔	Embolisation sélective par filtres (parapluie), autres vaisseaux, SAP	39.90.19↔	Insertion de stent(s) dans des vaisseaux non cardiaques, autres stents
39.79.51↔	Embolisation sélective par filtres (parapluie), vaisseaux du membre supérieur	39.90.30↔	Insertion de stent(s) extra-long(s) (>10 cm) dans des vaisseaux non cardiaques, SAP
39.79.52↔	Embolisation sélective par filtres (parapluie), aorte	39.90.31↔	Insertion de stent(s) nus extra-long(s) (>10 cm) dans des vaisseaux non cardiaques
39.79.54↔	Embolisation sélective par filtres (parapluie), vaisseaux thoraciques	39.90.32↔	Insertion de stent(s) couverts extralong(s) (>10 cm) dans des vaisseaux non cardiaques
39.79.55↔	Embolisation sélective par filtres (parapluie), vaisseaux viscéraux		
39.79.56↔	Embolisation sélective par filtres (parapluie), vaisseaux abdominaux		

39.90.39↔	Insertion de stent(s) extra-long(s) (>10 cm) dans des vaisseaux non cardiaques, autre	44.49.99↔	Autre contrôle d'hémorragie gastrique ou duodénale, autre
39.90.99↔	Insertion de stent(s) vasculaire(s) périphérique(s) sans libération de substance médicamenteuse, autre	44.5x.00↔	Révision d'anastomose gastrique, SAP
40.11.10↔	Biopsie ouverte (par incision) de ganglion lymphatique médiastinal, para-aortique, iliaque ou pelvien	44.5x.10↔	Révision d'anastomose gastrique après opération de Billroth I et II
40.11.11↔	Biopsie ouverte (par incision) de ganglion lymphatique cervical, supraclaviculaire, axillaire ou inguinal	44.5x.21↔	Révision d'anastomose gastrique après bypass gastrique ou avec interposition intestinale, chirurgicale ouverte
42.81.20↔	Insertion et remplacement de prothèse non auto-expansible (tube permanent) dans l'œsophage, par chirurgie ouverte	44.5x.22↔	Révision d'anastomose gastrique après bypass gastrique ou avec interposition intestinale, laparoscopique
42.81.21↔	Insertion et remplacement de deux prothèses non auto-expansibles (tubes permanents) dans l'œsophage, par chirurgie ouverte	44.5x.33↔	Révision de poche après bypass gastrique, sans recreation, par chirurgie ouverte
42.81.22↔	Insertion et remplacement de plus de deux prothèses non auto-expansibles (tubes permanents) dans l'œsophage, par chirurgie ouverte	44.5x.34↔	Révision de poche après bypass gastrique, sans recreation, par laparoscopie
42.81.30↔	Insertion et remplacement de prothèse non auto-expansible (tube permanent) dans l'œsophage, par laparoscopie	44.5x.35↔	Révision de poche après bypass gastrique, avec recreation, par chirurgie ouverte
42.81.31↔	Insertion et remplacement de deux prothèses non auto-expansibles (tubes permanents) dans l'œsophage, par laparoscopie	44.5x.36↔	Révision de poche après bypass gastrique, avec recreation, par chirurgie ouverte
42.81.32↔	Insertion et remplacement de plus de deux prothèses non auto-expansibles (tubes permanents) dans l'œsophage, par laparoscopie	44.5x.41↔	Révision à la suite d'une dérivation bilio-pancréatique [BPD], chirurgicale ouverte
42.81.50↔	Insertion et remplacement de prothèse auto-expansible (tube permanent) dans l'œsophage, par chirurgie ouverte	44.5x.42↔	Révision à la suite d'une dérivation bilio-pancréatique [BPD], laparoscopique
42.81.51↔	Insertion et remplacement de deux prothèses auto-expansibles (tubes permanents) dans l'œsophage, par chirurgie ouverte	44.5x.43↔	Intervention inversée à la suite d'une dérivation bilio-pancréatique [BPD], chirurgicale ouverte
42.81.52↔	Insertion et remplacement de plus de deux prothèses auto-expansibles (tubes permanents) dans l'œsophage, par chirurgie ouverte	44.5x.44↔	Intervention inversée à la suite d'une dérivation bilio-pancréatique [BPD], laparoscopique
42.81.60↔	Insertion et remplacement de prothèse auto-expansible (tube permanent) dans l'œsophage, par laparoscopie	44.5x.51↔	Intervention inversée après bypass gastrique, chirurgicale ouverte
42.81.61↔	Insertion et remplacement de deux prothèses auto-expansibles (tubes permanents) dans l'œsophage, par laparoscopie	44.5x.52↔	Intervention inversée après bypass gastrique, laparoscopique
42.81.62↔	Insertion et remplacement de plus de deux prothèses auto-expansibles (tubes permanents) dans l'œsophage, par laparoscopie	44.5x.99↔	Révision d'anastomose gastrique, autre
42.88.00↔	Enlèvement de prothèse de l'œsophage, SAP	44.91↔	Ligature de varices gastriques
42.88.11↔	Enlèvement chirurgical ouvert de prothèse de l'œsophage	44.92↔	Manipulation peropératoire de l'estomac
42.88.12↔	Enlèvement de prothèse de l'œsophage, par laparoscopie	45.31↔	Autre excision locale de lésion du duodénum
42.88.99↔	Enlèvement de prothèse de l'œsophage, autre	45.32↔	Autre destruction de lésion du duodénum
42.91↔	Ligature de varices œsophagiennes	45.33↔	Excision locale de lésion ou tissu de l'intestin grêle, sauf duodénum
42.99.10↔	Autre opération de l'œsophage, opération de dévascularisation de l'œsophage	45.34↔	Autre destruction de lésion d'intestin grêle, sauf duodénum
42.99.35↔	Implantation d'un système anti-reflux pour soutenir la fonction du sphincter œsophagien, chirurgicale ouverte	46.61↔	Fixation de l'intestin grêle à la paroi abdominale
42.99.36↔	Implantation d'un système anti-reflux pour soutenir la fonction du sphincter œsophagien, laparoscopique	46.62↔	Autre fixation de l'intestin grêle
42.99.37↔	Implantation d'une sonde de système anti-reflux pour soutenir la fonction du sphincter œsophagien, chirurgicale ouverte	46.63↔	Fixation du gros intestin à la paroi abdominale
42.99.38↔	Implantation d'une sonde de système anti-reflux pour soutenir la fonction du sphincter œsophagien, laparoscopique	46.64↔	Autre fixation du gros intestin
42.99.3a↔	Enlèvement d'un système anti-reflux soutenant la fonction du sphincter œsophagien, chirurgical ouvert	46.80↔	Manipulation intra-abdominale d'intestin, SAP
42.99.3b↔	Enlèvement d'un système anti-reflux soutenant la fonction du sphincter œsophagien, laparoscopique	46.81↔	Manipulation intra-abdominale d'intestin grêle
42.99.3c↔	Enlèvement d'une sonde de système anti-reflux soutenant la fonction du sphincter œsophagien, chirurgical ouvert	46.82↔	Manipulation intra-abdominale du gros intestin (côlon)
42.99.3d↔	Enlèvement d'une sonde de système anti-reflux soutenant la fonction du sphincter œsophagien, laparoscopique	46.97.00↔	Transplantation intestinale, SAP
42.99.3e↔	Révision sans remplacement d'un système anti-reflux soutenant la fonction du sphincter œsophagien, chirurgicale ouverte	46.97.10↔	Transplantation intestinale, retransplantation d'intestin grêle durant la même hospitalisation
42.99.3f↔	Révision sans remplacement d'un système anti-reflux soutenant la fonction du sphincter œsophagien, laparoscopique	46.97.99↔	Transplantation intestinale, autre
43.0↔	Gastrotomie	46.99.10↔	Décompression de l'intestin
44.44↔	Embolisation par cathéter d'hémorragie gastrique ou duodénale	46.99.51↔	Insertion ou remplacement de prothèse non auto-expansible dans l'intestin, par chirurgie ouverte
44.49.00↔	Autre contrôle d'hémorragie gastrique ou duodénale, SAP	46.99.52↔	Insertion ou remplacement de prothèse non auto-expansible dans l'intestin, par laparoscopie
44.49.10↔	Sclérose chirurgicale ouverte de varices gastriques	46.99.61↔	Insertion ou remplacement de prothèse auto-expansible dans l'intestin, par chirurgie ouverte
44.49.11↔	Sclérose laparoscopique de varices gastriques	46.99.62↔	Insertion ou remplacement de prothèse auto-expansible dans l'intestin, par laparoscopie
44.49.20↔	Ligature chirurgicale ouverte de varices gastriques	46.99.71↔	Enlèvement de prothèse de l'intestin, par chirurgie ouverte
44.49.21↔	Ligature laparoscopique de varices gastriques	46.99.72↔	Enlèvement de prothèse de l'intestin, par laparoscopie
44.49.30↔	Opération de dévascularisation fundique	46.99.81↔	Section des brides de Ladd, par chirurgie ouverte
		46.99.82↔	Section des brides de Ladd, par laparoscopie
		46.99.93↔	Fermeture de brèche du méso lors d'hernie interne, par chirurgie ouverte
		46.99.94↔	Fermeture de brèche du méso lors d'hernie interne, par laparoscopie
		51.71↔	Suture simple du cholédoque
		51.79↔	Réparation du canal cystique et des canaux hépatiques
		53.00↔	Réparation de hernie inguinale, SAP
		53.06.11↔	Opération de hernie inguinale, par chirurgie ouverte, sans implantation de membranes ou filets
		53.06.21↔	Opération de hernie inguinale, par chirurgie ouverte, avec implantation de membranes et filets
		53.07.11↔	Opération de hernie inguinale, par laparoscopie, sans implantation de membranes ou filets

53.07.21↔	Opération de hernie inguinale, par laparoscopie, avec implantation de membranes et filets	59.00↔	Dissection rétro-péritonéale, SAP
53.09↔	Réparation de hernie inguinale, autre	59.19↔	Autre incision de tissu pérvésical
53.20↔	Opération de hernie crurale, SAP	59.91↔	Excision de tissu périrénal ou pérvésical
53.22.11↔	Opération de hernie crurale, par chirurgie ouverte, sans implantation de membranes ou filets	59.92↔	Autres opérations de tissu périrénal ou pérvésical
53.22.21↔	Opération de hernie crurale, par chirurgie ouverte, avec implantation de membranes ou filets	82.99.10↔	Autres opérations de tendon de la main
53.23.11↔	Opération de hernie crurale, par laparoscopie, sans implantation de membranes ou filets	82.99.20↔	Autres opérations de fascia de la main
53.23.21↔	Opération de hernie crurale, par laparoscopie, avec implantation de membranes et filets	82.99.30↔	Autres opérations de muscle de la main
53.29↔	Réparation de hernie crurale, autre	83.02.10↔	Myotomie, tête et cou
54.12.00↔	Relaparotomie, SAP	83.02.11↔	Myotomie, épaule et aisselle
54.12.10↔	Laparotomie de second regard	83.02.12↔	Myotomie, bras et coude
54.12.11↔	Laparotomie de contrôle d'hémorragie post-opératoire	83.02.13↔	Myotomie, avant-bras
54.12.99↔	Relaparotomie, autre	83.02.14↔	Myotomie, paroi thoracique, abdomen et dos
54.13↔	Laparotomie avec drainage	83.02.15↔	Myotomie, région inguino-génitale et fesses
54.19↔	Autre laparotomie	83.02.16↔	Myotomie, membre inférieur
54.3x.00↔	Excision ou destruction de lésion ou tissu de la paroi abdominale ou de l'ombilic, SAP	83.02.19↔	Myotomie, autre site
54.3x.10↔	Omphalectomie	83.03.10↔	Bursotomie, tête et cou
54.3x.19↔	Autre excision de lésion ou tissu de la paroi abdominale ou de l'ombilic	83.03.11↔	Bursotomie, épaule et aisselle
54.3x.20↔	Destruction de lésion ou tissu de la paroi abdominale ou de l'ombilic	83.03.12↔	Bursotomie, bras et coude
54.3x.99↔	Excision ou destruction de lésion ou tissu de la paroi abdominale ou de l'ombilic, autre	83.03.13↔	Bursotomie, avant-bras
54.4x.00↔	Excision ou destruction de tissu péritonéal, SAP	83.03.14↔	Bursotomie, paroi thoracique, abdomen et dos
54.4x.10↔	Excision d'appendice épiploïque	83.03.15↔	Bursotomie, région inguino-génitale et fesses
54.4x.11↔	Excision de mésentère	83.03.16↔	Bursotomie, membre inférieur
54.4x.12↔	Excision d'épiploon	83.03.19↔	Bursotomie, autre site
54.4x.99↔	Excision ou destruction de tissu péritonéal, autre	83.09.10↔	Extraction de corps étranger de muscle, de tendon et de fascia, tête et cou
54.51↔	Lyse d'adhérences péritonéales, par laparoscopie	83.09.11↔	Extraction de corps étranger de muscle, de tendon et de fascia, épaule et aisselle
54.52↔	Lyse d'adhérences péritonéales, par chirurgie ouverte	83.09.12↔	Extraction de corps étranger de muscle, de tendon et de fascia, bras et coude
54.59↔	Lyse d'adhérences péritonéales, autre	83.09.13↔	Extraction de corps étranger de muscle, de tendon et de fascia, avant-bras
54.62↔	Autre suture différée de plaie abdominale granulante	83.09.14↔	Extraction de corps étranger de muscle, de tendon et de fascia, paroi thoracique, abdomen et dos
54.63.00↔	Autre suture de la paroi abdominale, SAP	83.09.15↔	Extraction de corps étranger de muscle, de tendon et de fascia, région inguino-génitale et fesses
54.63.10↔	Autre suture de la paroi abdominale, suture de lacération de la paroi abdominale	83.09.16↔	Extraction de corps étranger de muscle, de tendon et de fascia, membre inférieur
54.63.99↔	Autre suture de la paroi abdominale, autre	83.09.19↔	Extraction de corps étranger de muscle, de tendon et de fascia, autre site
54.64.00↔	Suture du péritoine, SAP	83.09.90↔	Autre incision de tissu mou, tête et cou
54.64.10↔	Suture du péritoine, suture du mésentère, du grand ou du petit épiploon (après lacération)	83.09.91↔	Autre incision de tissu mou, épaule et aisselle
54.64.99↔	Suture du péritoine, autre	83.09.92↔	Autre incision de tissu mou, bras et coude
54.72↔	Autre réfection de la paroi abdominale	83.09.93↔	Autre incision de tissu mou, avant-bras
54.73↔	Autre réparation du péritoine	83.09.94↔	Autre incision de tissu mou, paroi thoracique, abdomen et dos
54.74↔	Autre réparation de l'épiploon	83.09.95↔	Autre incision de tissu mou, région inguino-génitale et fesses
54.75↔	Autre réparation du mésentère	83.09.96↔	Autre incision de tissu mou, membre inférieur
54.99.00↔	Autres opérations de la région abdominale, SAP	83.09.97↔	Autre incision de tissu mou, autre site
54.99.09↔	Autres opérations de la région abdominale, autre	83.11↔	Ténotomie du tendon d'Achille
54.99.30↔	Résection de tissu de la région abdominale dont l'organe auquel il appartient est incertain	83.12↔	Ténotomie des adducteurs de la hanche
54.99.31↔	Debulking par laparotomie	83.13.10↔	Incision de tendon, tête et cou
54.99.40↔	Révision de fistule cutané-péritonéale (cathéter à demeure)	83.13.11↔	Incision de tendon, épaule et aisselle
54.99.41↔	Excision ou fermeture de fistule cutané-péritonéale (cathéter à demeure)	83.13.12↔	Incision de tendon, bras et coude
54.99.50↔	Fermeture temporaire de la paroi abdominale	83.13.13↔	Incision de tendon, avant-bras
54.99.60↔	Lombotomie	83.13.14↔	Incision de tendon, paroi thoracique, abdomen et dos
54.99.61↔	Relombotomie	83.13.15↔	Incision de tendon, région inguino-génitale et fesses
54.99.81↔	Révision sans remplacement de cathéters ainsi que de la pompe automatique programmable et rechargeable pour le drainage continu d'ascite	83.13.16↔	Incision de tendon, membre inférieur
54.99.82↔	Élimination d'une obstruction mécanique de cathéters d'une pompe automatique programmable et rechargeable pour drainage continu d'ascite	83.13.19↔	Incision de tendon, autre site
54.99.84↔	Remplacement des cathéters de pompe automatique programmable et rechargeable pour le drainage continu d'ascite	83.13.20↔	Section de tendon, tête et cou
54.a0↔	Opérations rétro-péritonéales, SAP	83.13.21↔	Section de tendon, épaule et aisselle
54.a1↔	Excision et destruction de tissu rétro-péritonéal	83.13.22↔	Section de tendon, bras et coude
54.a9↔	Opérations rétro-péritonéales, autre	83.13.23↔	Section de tendon, avant-bras
		83.13.24↔	Section de tendon, paroi thoracique, abdomen et dos
		83.13.25↔	Section de tendon, région inguino-génitale et fesses
		83.13.26↔	Section de tendon, membre inférieur
		83.13.29↔	Section de tendon, autre site
		83.14.10↔	Fasciotomie ou aponévrotomie, tête et cou
		83.14.11↔	Fasciotomie ou aponévrotomie, épaule et aisselle
		83.14.12↔	Fasciotomie ou aponévrotomie, bras et coude
		83.14.13↔	Fasciotomie ou aponévrotomie, avant-bras
		83.14.14↔	Fasciotomie ou aponévrotomie, paroi thoracique, abdomen et dos

83.14.15↔	Fasciotomie ou aponévrotomie, région inguino-génitale et fesses	83.39.19↔	Excision de lésion de tendon, autre site
83.14.16↔	Fasciotomie ou aponévrotomie, membre inférieur	83.39.20↔	Excision de lésion de fascia, tête et cou
83.14.19↔	Fasciotomie ou aponévrotomie, autre site	83.39.21↔	Excision de lésion de fascia, épaule et bras
83.19.10↔	Section de muscle, tête et cou	83.39.22↔	Excision de lésion de fascia, paroi thoracique, abdomen et dos
83.19.11↔	Section de muscle, épaule et aisselle	83.39.23↔	Excision de lésion de fascia, région inguino-génitale et fesses
83.19.12↔	Section de muscle, bras et coude	83.39.24↔	Excision de lésion de fascia, membre inférieur
83.19.13↔	Section de muscle, avant-bras	83.39.29↔	Excision de lésion de fascia, autre site
83.19.14↔	Section de muscle, paroi thoracique, abdomen et dos	83.41↔	Excision (prélèvement) de tendon pour greffe
83.19.15↔	Section de muscle, région inguino-génitale et fesses	83.42.10↔	Autre ténectomie, tête et cou
83.19.16↔	Section de muscle, membre inférieur	83.42.11↔	Autre ténectomie, épaule et aisselle
83.19.19↔	Section de muscle, autre site	83.42.12↔	Autre ténectomie, bras et coude
83.19.20↔	Désinsertion de muscle, de tendon et de fascia, tête et cou	83.42.13↔	Autre ténectomie, avant-bras
83.19.21↔	Désinsertion de muscle, de tendon et de fascia, épaule et aisselle	83.42.14↔	Autre ténectomie, paroi thoracique, abdomen et dos
83.19.22↔	Désinsertion de muscle, de tendon et de fascia, bras et coude	83.42.15↔	Autre ténectomie, région inguino-génitale et fesses
83.19.23↔	Désinsertion de muscle, de tendon et de fascia, avant-bras	83.42.16↔	Autre ténectomie, membre inférieur
83.19.24↔	Désinsertion de muscle, de tendon et de fascia, paroi thoracique, abdomen et dos	83.42.19↔	Autre ténectomie, autre site
83.19.25↔	Désinsertion de muscle, de tendon et de fascia, région inguino-génitale et fesses	83.44.00↔	Autre fasciectomy, SAP
83.19.26↔	Désinsertion de muscle, de tendon et de fascia, membre inférieur	83.44.10↔	Autre fasciectomy, tête et cou
83.19.29↔	Désinsertion de muscle, de tendon et de fascia, autre site	83.44.11↔	Autre fasciectomy, épaule et aisselle
83.19.30↔	Section de pédicule de lambeau après plastie de lambeau, tête et cou	83.44.12↔	Autre fasciectomy, bras et coude
83.19.31↔	Section de pédicule de lambeau après plastie de lambeau, épaule et aisselle	83.44.13↔	Autre fasciectomy, avant-bras
83.19.32↔	Section de pédicule de lambeau après plastie de lambeau, bras et coude	83.44.14↔	Autre fasciectomy, paroi thoracique, abdomen et dos
83.19.33↔	Section de pédicule de lambeau après plastie de lambeau, avant-bras	83.44.15↔	Autre fasciectomy, région inguino-génitale et fesses
83.19.34↔	Section de pédicule de lambeau après plastie de lambeau, paroi thoracique, abdomen et dos	83.44.16↔	Autre fasciectomy, membre inférieur
83.19.35↔	Section de pédicule de lambeau après plastie de lambeau, région inguino-génitale et fesses	83.44.19↔	Autre fasciectomy, autre site
83.19.36↔	Section de pédicule de lambeau après plastie de lambeau, membre inférieur	83.44.99↔	Autre fasciectomy, autre
83.19.39↔	Section de pédicule de lambeau après plastie de lambeau, autre site	83.45.10↔	Autre myectomy, tête et cou
83.19.90↔	Autre section de tissu mou, tête et cou	83.45.11↔	Autre myectomy, épaule et aisselle
83.19.91↔	Autre section de tissu mou, épaule et aisselle	83.45.12↔	Autre myectomy, bras et coude
83.19.92↔	Autre section de tissu mou, bras et coude	83.45.13↔	Autre myectomy, avant-bras
83.19.93↔	Autre section de tissu mou, avant-bras	83.45.14↔	Autre myectomy, paroi thoracique, abdomen et dos
83.19.94↔	Autre section de tissu mou, paroi thoracique, abdomen et dos	83.45.15↔	Autre myectomy, région inguino-génitale et fesses
83.19.95↔	Autre section de tissu mou, région inguino-génitale et fesses	83.45.16↔	Autre myectomy, membre inférieur
83.19.96↔	Autre section de tissu mou, membre inférieur	83.45.19↔	Autre myectomy, autre site
83.19.97↔	Autre section de tissu mou, autre site	83.49.10↔	Excision de gaine tendineuse, tête et cou
83.21.11↔	Biopsie ouverte de tissu mou	83.49.11↔	Excision de gaine tendineuse, épaule et aisselle
83.21.21↔	Biopsie ouverte de muscle	83.49.12↔	Excision de gaine tendineuse, bras et coude
83.21.30↔	Biopsie de tissu mou, biopsie de bourse séreuse	83.49.13↔	Excision de gaine tendineuse, avant-bras
83.31.10↔	Excision de lésion de gaine tendineuse, tête et cou	83.49.14↔	Excision de gaine tendineuse, paroi thoracique et dos
83.31.11↔	Excision de lésion de gaine tendineuse, épaule et aisselle	83.49.15↔	Excision de gaine tendineuse, région inguino-génitale et fesses
83.31.12↔	Excision de lésion de gaine tendineuse, bras et coude	83.49.16↔	Excision de gaine tendineuse, membre inférieur
83.31.13↔	Excision de lésion de gaine tendineuse, avant-bras	83.49.19↔	Excision de gaine tendineuse, autre site
83.31.14↔	Excision de lésion de gaine tendineuse, paroi thoracique, abdomen et dos	83.49.20↔	Résection compartimentale, tête et cou
83.31.15↔	Excision de lésion de gaine tendineuse, région inguino-génitale et fesses	83.49.21↔	Résection compartimentale, épaule et aisselle
83.31.16↔	Excision de lésion de gaine tendineuse, membre inférieur	83.49.22↔	Résection compartimentale, bras et coude
83.31.19↔	Excision de lésion de gaine tendineuse, autre site	83.49.23↔	Résection compartimentale, avant-bras
83.32.10↔	Excision de lésion de muscle, tête et cou	83.49.24↔	Résection compartimentale, paroi thoracique, abdomen et dos
83.32.11↔	Excision de lésion de muscle, épaule et bras	83.49.25↔	Résection compartimentale, région inguino-génitale et fesses
83.32.12↔	Excision de lésion de muscle, paroi thoracique, abdomen et dos	83.49.26↔	Résection compartimentale, membre inférieur
83.32.13↔	Excision de lésion de muscle, région inguino-génitale et fesses	83.49.29↔	Résection compartimentale, autre site
83.32.14↔	Excision de lésion de muscle, membre inférieur	83.49.30↔	Autre excision de tissu mou, tête et cou
83.32.19↔	Excision de lésion de muscle, autre site	83.49.31↔	Autre excision de tissu mou, épaule et aisselle
83.39.10↔	Excision de lésion d'un tendon de la tête et du cou	83.49.32↔	Autre excision de tissu mou, bras et coude
83.39.11↔	Excision de lésion de tendon, épaule et bras	83.49.33↔	Autre excision de tissu mou, avant-bras
83.39.12↔	Excision de lésion de tendon, paroi thoracique, abdomen et dos	83.49.34↔	Autre excision de tissu mou, paroi thoracique, abdomen et dos
83.39.13↔	Excision de lésion de tendon, région inguino-génitale et fesses	83.49.35↔	Autre excision de tissu mou, région inguino-génitale et fesses
83.39.14↔	Excision de lésion de tendon, membre inférieur	83.49.36↔	Autre excision de tissu mou, membre inférieur
		83.49.39↔	Autre excision de tissu mou, autre site
		83.5x.10↔	Bursectomie, tête et cou
		83.5x.11↔	Bursectomie, épaule et aisselle
		83.5x.12↔	Bursectomie, bras et coude
		83.5x.13↔	Bursectomie, avant-bras
		83.5x.14↔	Bursectomie, paroi thoracique, abdomen et dos
		83.5x.15↔	Bursectomie, région inguino-génitale et fesses
		83.5x.16↔	Bursectomie, membre inférieur
		83.5x.19↔	Bursectomie, autre site
		83.61.11↔	Suture de gaine tendineuse, épaule et aisselle
		83.61.12↔	Suture de gaine tendineuse, bras et coude
		83.61.13↔	Suture de gaine tendineuse, avant-bras
		83.61.14↔	Suture de gaine tendineuse, paroi thoracique, abdomen et dos

83.61.15↔ Suture de gaine tendineuse, région inguino-génitale et fesses	83.85.15↔ Rallongement de muscle ou de tendon, région inguino-génitale et fesses
83.61.16↔ Suture de gaine tendineuse, membre inférieur	83.85.16↔ Rallongement de muscle ou de tendon, membre inférieur
83.61.19↔ Suture de gaine tendineuse, autre site	83.85.19↔ Rallongement de muscle ou de tendon, autre site
83.62.10↔ Suture différée de tendon, tête et cou	83.85.20↔ Raccourcissement de muscle ou de tendon, tête et cou
83.62.11↔ Suture différée de tendon, épaule et aisselle	83.85.21↔ Raccourcissement de muscle ou de tendon, épaule et aisselle
83.62.12↔ Suture différée de tendon, bras et coude	83.85.22↔ Raccourcissement de muscle ou de tendon, bras et coude
83.62.13↔ Suture différée de tendon, avant-bras	83.85.23↔ Raccourcissement de muscle ou de tendon, avant-bras
83.62.14↔ Suture différée de tendon, paroi thoracique, abdomen et dos	83.85.24↔ Raccourcissement de muscle ou de tendon, paroi thoracique, abdomen et dos
83.62.15↔ Suture différée de tendon, région inguino-génitale et fesses	83.85.25↔ Raccourcissement de muscle ou de tendon, région inguino-génitale et fesses
83.62.16↔ Suture différée de tendon, membre inférieur	83.85.26↔ Raccourcissement de muscle ou de tendon, membre inférieur
83.62.19↔ Suture différée de tendon, autre site	83.85.29↔ Raccourcissement de muscle ou de tendon, autre site
83.64.10↔ Autre suture de tendon, tête et cou	83.86↔ Plastie du quadriceps
83.64.11↔ Autre suture de tendon, épaule et aisselle	83.87.10↔ Plastie musculaire, tête et cou
83.64.12↔ Autre suture de tendon, bras et coude	83.87.11↔ Plastie musculaire, épaule et aisselle
83.64.13↔ Autre suture de tendon, avant-bras	83.87.12↔ Plastie musculaire, bras et coude
83.64.14↔ Autre suture de tendon, paroi thoracique, abdomen et dos	83.87.13↔ Plastie musculaire, avant-bras
83.64.15↔ Autre suture de tendon, région inguino-génitale et fesses	83.87.14↔ Plastie musculaire, paroi thoracique, abdomen et dos
83.64.16↔ Autre suture de tendon, membre inférieur	83.87.15↔ Plastie musculaire, région inguino-génitale et fesses
83.64.19↔ Autre suture de tendon, autre site	83.87.16↔ Plastie musculaire, membre inférieur
83.65.10↔ Autre suture de muscle ou de fascia, tête et cou	83.87.19↔ Plastie musculaire, autre site
83.65.11↔ Autre suture de muscle ou de fascia, épaule et aisselle	83.87.90↔ Autres opérations plastiques de muscle, tête et cou
83.65.12↔ Autre suture de muscle ou de fascia, bras et coude	83.87.91↔ Autres opérations plastiques de muscle, épaule et aisselle
83.65.13↔ Autre suture de muscle ou de fascia, avant-bras	83.87.92↔ Autres opérations plastiques de muscle, bras et coude
83.65.14↔ Autre suture de muscle ou de fascia, paroi thoracique, abdomen et dos	83.87.93↔ Autres opérations plastiques de muscle, avant-bras
83.65.15↔ Autre suture de muscle ou de fascia, région inguino-génitale et fesses	83.87.94↔ Autres opérations plastiques de muscle, paroi thoracique, abdomen et dos
83.65.16↔ Autre suture de muscle ou de fascia, membre inférieur	83.87.95↔ Autres opérations plastiques de muscle, région inguino-génitale et fesses
83.65.19↔ Autre suture de muscle, tendon et fascia, autre site	83.87.96↔ Autres opérations plastiques de muscle, membre inférieur
83.72.10↔ Recul de tendon, tête et cou	83.87.97↔ Autres opérations plastiques de muscle, autre site
83.72.11↔ Recul de tendon, épaule et aisselle	83.88.10↔ Plastie d'augmentation de tendon, tête et cou
83.72.12↔ Recul de tendon, bras et coude	83.88.11↔ Plastie d'augmentation de tendon, épaule et aisselle
83.72.13↔ Recul de tendon, avant-bras	83.88.12↔ Plastie d'augmentation de tendon, bras et coude
83.72.14↔ Recul de tendon, paroi thoracique, abdomen et dos	83.88.13↔ Plastie d'augmentation de tendon, avant-bras
83.72.15↔ Recul de tendon, région inguino-génitale et fesses	83.88.14↔ Plastie d'augmentation de tendon, paroi thoracique, abdomen et dos
83.72.16↔ Recul de tendon, membre inférieur	83.88.15↔ Plastie d'augmentation de tendon, région inguino-génitale et fesses
83.72.19↔ Recul de tendon, autre site	83.88.16↔ Plastie d'augmentation de tendon, membre inférieur
83.73.10↔ Rattachement de tendon, tête et cou	83.88.19↔ Plastie d'augmentation de tendon, autre site
83.73.11↔ Rattachement de tendon, épaule et aisselle	83.88.20↔ Plastie de remplacement de tendon, tête et cou
83.73.12↔ Rattachement de tendon, bras et coude	83.88.21↔ Plastie de remplacement de tendon, épaule et aisselle
83.73.13↔ Rattachement de tendon, avant-bras	83.88.22↔ Plastie de remplacement de tendon, bras et coude
83.73.14↔ Rattachement de tendon, paroi thoracique, abdomen et dos	83.88.23↔ Plastie de remplacement de tendon, avant-bras
83.73.15↔ Rattachement de tendon, région inguino-génitale et fesses	83.88.24↔ Plastie de remplacement de tendon, paroi thoracique, abdomen et dos
83.73.16↔ Rattachement de tendon, membre inférieur	83.88.25↔ Plastie de remplacement de tendon, région inguino-génitale et fesses
83.73.19↔ Rattachement de tendon, autre site	83.88.26↔ Plastie de remplacement de tendon, membre inférieur
83.74.10↔ Rattachement de muscle, tête et cou	83.88.29↔ Plastie de remplacement de tendon, autres sites
83.74.11↔ Rattachement de muscle, épaule et aisselle	83.88.30↔ Constitution de matériel de greffe, tête et cou
83.74.12↔ Rattachement de muscle, bras et coude	83.88.31↔ Constitution de matériel de greffe, épaule et aisselle
83.74.13↔ Rattachement de muscle, avant-bras	83.88.32↔ Constitution de matériel de greffe, bras et coude
83.74.14↔ Rattachement de muscle, paroi thoracique, abdomen et dos	83.88.33↔ Constitution de matériel de greffe, avant-bras
83.74.15↔ Rattachement de muscle, région inguino-génitale et fesses	83.88.34↔ Constitution de matériel de greffe, paroi thoracique, abdomen et dos
83.74.16↔ Rattachement de muscle, membre inférieur	83.88.35↔ Constitution de matériel de greffe, région inguino-génitale et fesses
83.74.19↔ Rattachement de muscle, autre site	83.88.36↔ Constitution de matériel de greffe, membre inférieur
83.77.10↔ Transposition ou transplantation de muscle, tête et cou	83.88.39↔ Constitution de matériel de greffe, autres sites
83.77.11↔ Transposition ou transplantation de muscle, épaule et aisselle	83.88.40↔ Ténodèse, tête et cou
83.77.12↔ Transposition ou transplantation de muscle, bras et coude	83.88.41↔ Ténodèse, épaule et aisselle
83.77.13↔ Transposition ou transplantation de muscle, avant-bras	83.88.42↔ Ténodèse, bras et coude
83.77.14↔ Transposition ou transplantation de muscle, paroi thoracique, abdomen et dos	83.88.43↔ Ténodèse, avant-bras
83.77.15↔ Transposition ou transplantation de muscle, région inguino-génitale et fesses	83.88.44↔ Ténodèse, paroi thoracique, abdomen et dos
83.77.16↔ Transposition ou transplantation de muscle, membre inférieur	83.88.45↔ Ténodèse, région inguino-génitale et fesses
83.77.19↔ Transposition ou transplantation de muscle, autre site	83.88.46↔ Ténodèse, membre inférieur
83.85.10↔ Rallongement de muscle ou de tendon, tête et cou	83.88.49↔ Ténodèse, autre site
83.85.11↔ Rallongement de muscle ou de tendon, épaule et aisselle	
83.85.12↔ Rallongement de muscle ou de tendon, bras et coude	
83.85.13↔ Rallongement de muscle ou de tendon, avant-bras	
83.85.14↔ Rallongement de muscle ou de tendon, paroi thoracique, abdomen et dos	

83.88.90↔	Autres opérations plastiques de tendon, tête et cou	83.99.20↔	Autres opérations de muscle, fascia et bourse, tête et cou
83.88.91↔	Autres opérations plastiques de tendon, épaule et aisselle	83.99.21↔	Autres opérations de muscle, fascia et bourse, épaule et aisselle
83.88.92↔	Autres opérations plastiques de tendon, bras et coude	83.99.22↔	Autres opérations de muscle, fascia et bourse, bras et coude
83.88.93↔	Autres opérations plastiques de tendon, avant-bras	83.99.23↔	Autres opérations de muscle, fascia et bourse, avant-bras
83.88.94↔	Autres opérations plastiques de tendon, paroi thoracique, abdomen et dos	83.99.24↔	Autres opérations de muscle, fascia et bourse, paroi thoracique, abdomen et dos
83.88.95↔	Autres opérations plastiques de tendon, région inguino-génitale et fesses	83.99.25↔	Autres opérations de muscle, fascia et bourse, région inguino-génitale et fesses
83.88.96↔	Autres opérations plastiques de tendon, membre inférieur	83.99.26↔	Autres opérations de muscle, fascia et bourse, membre inférieur
83.88.97↔	Autres opérations plastiques de tendon, autres sites	83.99.29↔	Autres opérations de muscle, fascia et bourse, autre site
83.89.10↔	Allongement, raccourcissement et doublement de fascia, tête et cou	83.99.30↔	Révision sans remplacement de stimulateur de muscle squelettique
83.89.11↔	Allongement, raccourcissement et doublement de fascia, épaule et aisselle	86.6b.11↔	Grefe autologue de peau d'épaisseur partielle, non étendue, à la tête
83.89.12↔	Allongement, raccourcissement et doublement de fascia, bras et coude	86.6b.12↔	Grefe autologue de peau d'épaisseur partielle, non étendue, au cou
83.89.13↔	Allongement, raccourcissement et doublement de fascia, avant-bras	86.6b.13↔	Grefe autologue de peau d'épaisseur partielle, non étendue, à l'épaule et à l'aisselle
83.89.14↔	Allongement, raccourcissement et doublement de fascia, paroi thoracique, abdomen et dos	86.6b.14↔	Grefe autologue de peau d'épaisseur partielle, non étendue, au bras et au coude
83.89.15↔	Allongement, raccourcissement et doublement de fascia, région inguino-génitale et fesses	86.6b.15↔	Grefe autologue de peau d'épaisseur partielle, non étendue, à l'avant-bras
83.89.16↔	Allongement, raccourcissement et doublement de fascia, membre inférieur	86.6b.17↔	Grefe autologue de peau d'épaisseur partielle, non étendue, à la paroi thoracique et au dos
83.89.19↔	Allongement, raccourcissement et doublement de fascia, autre site	86.6b.18↔	Grefe autologue de peau d'épaisseur partielle, non étendue, à l'abdomen et à l'aîne
83.89.20↔	Recouvrement de défaut de fascia, tête et cou	86.6b.1a↔	Grefe autologue de peau d'épaisseur partielle, non étendue, aux fesses
83.89.21↔	Recouvrement de défaut de fascia, épaule et aisselle	86.6b.1b↔	Grefe autologue de peau d'épaisseur partielle, non étendue, à la cuisse et au genou
83.89.22↔	Recouvrement de défaut de fascia, bras et coude	86.6b.1c↔	Grefe autologue de peau d'épaisseur partielle, non étendue, à la jambe
83.89.23↔	Recouvrement de défaut de fascia, avant-bras	86.6b.1d↔	Grefe autologue de peau d'épaisseur partielle, non étendue, au pied
83.89.24↔	Recouvrement de défaut de fascia, paroi thoracique, abdomen et dos	86.6b.21↔	Grefe autologue de peau d'épaisseur partielle, étendue, à la tête
83.89.25↔	Recouvrement de défaut de fascia, région inguino-génitale et fesses	86.6b.22↔	Grefe autologue de peau d'épaisseur partielle, étendue, au cou
83.89.26↔	Recouvrement de défaut de fascia, membre inférieur	86.6b.23↔	Grefe autologue de peau d'épaisseur partielle, étendue, à l'épaule et à l'aisselle
83.89.29↔	Recouvrement de défaut de fascia, autre site	86.6b.24↔	Grefe autologue de peau d'épaisseur partielle, étendue, au bras et au coude
83.89.90↔	Autres opérations plastiques de fascia, tête et cou	86.6b.25↔	Grefe autologue de peau d'épaisseur partielle, étendue, à l'avant-bras
83.89.91↔	Autres opérations plastiques de fascia, épaule et aisselle	86.6b.27↔	Grefe autologue de peau d'épaisseur partielle, étendue, à la paroi thoracique et au dos
83.89.92↔	Autres opérations plastiques de fascia, bras et coude	86.6b.28↔	Grefe autologue de peau d'épaisseur partielle, étendue, à l'abdomen et à l'aîne
83.89.93↔	Autres opérations plastiques de fascia, avant-bras	86.6b.2a↔	Grefe autologue de peau d'épaisseur partielle, étendue, aux fesses
83.89.94↔	Autres opérations plastiques de fascia, paroi thoracique, abdomen et dos	86.6b.2b↔	Grefe autologue de peau d'épaisseur partielle, étendue, à la cuisse et au genou
83.89.95↔	Autres opérations plastiques de fascia, région inguino-génitale et fesses	86.6b.2c↔	Grefe autologue de peau d'épaisseur partielle, étendue, à la jambe
83.89.96↔	Autres opérations plastiques de fascia, membre inférieur	86.6b.2d↔	Grefe autologue de peau d'épaisseur partielle, étendue, au pied
83.89.97↔	Autres opérations plastiques de fascia, autre site	86.84.21↔	Correction de cicatrice rétractile ou de bride cicatricielle, à la tête
83.91.10↔	Lyse d'adhérences de muscle, tendon, fascia et bourse, tête et cou	86.84.26↔	Correction de cicatrice rétractile ou de bride cicatricielle, à la main
83.91.11↔	Lyse d'adhérences de muscle, tendon, fascia et bourse, épaule et aisselle	86.84.2d↔	Correction de cicatrice rétractile ou de bride cicatricielle, au pied
83.91.12↔	Lyse d'adhérences de muscle, tendon, fascia et bourse, bras et coude	86.84.2e↔	Correction de cicatrice rétractile ou de bride cicatricielle, autre site
83.91.13↔	Lyse d'adhérences de muscle, tendon, fascia et bourse, avant-bras	86.88.i1↔	Pose ou remplacement chirurgical de système de thérapie par pression négative avec anesthésie régionale ou générale, à portée profonde, aux os et articulations des extrémités
83.91.14↔	Lyse d'adhérences de muscle, tendon, fascia et bourse, paroi thoracique, abdomen et dos	86.88.i2↔	Pose ou remplacement chirurgical de système de thérapie par pression négative avec anesthésie régionale ou générale, à portée profonde, au thorax, au médiastin et au sternum
83.91.15↔	Lyse d'adhérences de muscle, tendon, fascia et bourse, région inguino-génitale et fesses	86.88.i3↔	Pose ou remplacement chirurgical de système de thérapie par pression négative avec anesthésie régionale ou générale, à l'abdomen ouvert
83.91.16↔	Lyse d'adhérences de muscle, tendon, fascia et bourse, membre inférieur		
83.91.19↔	Lyse d'adhérences de muscle, tendon, fascia et bourse, autre site		
83.99.10↔	Autres opérations de tendon, tête et cou		
83.99.11↔	Autres opérations de tendon, épaule et aisselle		
83.99.12↔	Autres opérations de tendon, bras et coude		
83.99.13↔	Autres opérations de tendon, avant-bras		
83.99.14↔	Autres opérations de tendon, paroi thoracique, abdomen et dos		
83.99.15↔	Autres opérations de tendon, région inguino-génitale et fesses		
83.99.16↔	Autres opérations de tendon, membre inférieur		
83.99.19↔	Autres opérations de tendon, autre site		

86.88.i4↔	Pose ou remplacement chirurgical de système de thérapie par pression négative avec anesthésie régionale ou générale, endorectale	86.88.i6↔	Pose ou remplacement de système de thérapie par pression négative avec anesthésie régionale ou générale, autre site
86.88.i5↔	Pose ou remplacement chirurgical de système de thérapie par pression négative avec anesthésie régionale ou générale, au tissu cutané et sous-cutané		

procédure H06-2

86.2a.21‡↔	Débridement chirurgical, modérément étendu, à la tête	86.2a.31‡↔	Débridement chirurgical, étendu, à la tête
86.2a.26‡↔	Débridement chirurgical, modérément étendu, à la main	86.2a.36‡↔	Débridement chirurgical, étendu, à la main
86.2a.2d‡↔	Débridement chirurgical, modérément étendu, au pied	86.2a.3d‡↔	Débridement chirurgical, étendu, au pied
86.2a.2e‡↔	Débridement chirurgical, modérément étendu, autre site	86.2a.3e‡↔	Débridement chirurgical, étendu, autre site

procédure H06-3

86.0b.11‡↔	Implantation de réservoir médicamenteux dans la peau et le tissu sous-cutané
------------	--

ADRG H07**Cholécystectomie**

Procédure dans le tableau H07-2

DRG H07A**Cholécystectomie avec diagnostic très complexe ou procédures de complication**

Diagnostic principal dans le tableau H07-1 ou Procédures de complications

DRG H07B**Cholécystectomie****diagnostic principal H07-1**

C22.0	Carcinome hépatocellulaire	K85.10	Pancréatite aiguë d'origine biliaire: Sans indication de complication d'organe - organique
C22.1	Carcinome du canal biliaire intrahépatique	K85.11	Pancréatite aiguë d'origine biliaire: Avec complication d'organe - organique
C22.2	Hépatoblastome	K85.20	Pancréatite aiguë alcoolique: Sans indication de complication d'organe - organique
C22.3	Angiosarcome du foie	K85.21	Pancréatite aiguë alcoolique: Avec complication d'organe - organique
C22.4	Autres sarcomes du foie	K85.30	Pancréatite aiguë médicamenteuse: Sans indication de complication d'organe - organique
C22.7	Autres carcinomes du foie précisés	K85.31	Pancréatite aiguë médicamenteuse: Avec complication d'organe - organique
C22.9	Tumeur maligne: Foie, sans précision	K85.80	Autres pancréatites aiguës: Sans indication de complication d'organe - organique
C23	Tumeur maligne de la vésicule biliaire	K85.81	Autres pancréatites aiguës: Avec complication d'organe - organique
C24.0	Tumeur maligne: Canal biliaire extra-hépatique	K85.90	Pancréatite aiguë, sans précision: Sans indication de complication d'organe - organique
C24.1	Tumeur maligne: Ampoule de Vater	K85.91	Pancréatite aiguë, sans précision: Avec complication d'organe - organique
C24.8	Tumeur maligne: Lésion à localisations contiguës des voies biliaires	K86.0	Pancréatite chronique alcoolique
C24.9	Tumeur maligne: Voies biliaires, sans précision	K86.1	Autres pancréatites chroniques
C25.0	Tumeur maligne: Tête du pancréas	K86.2	Kyste du pancréas
C25.1	Tumeur maligne: Corps du pancréas	K86.3	Pseudokyste du pancréas
C25.2	Tumeur maligne: Queue du pancréas	K86.8	Autres maladies précisées du pancréas
C25.3	Tumeur maligne: Canal pancréatique	K86.9	Maladie du pancréas, sans précision
C25.4	Tumeur maligne: Pancréas endocrine		
C25.7	Tumeur maligne: Autres parties du pancréas		
C25.8	Tumeur maligne: Lésion à localisations contiguës du pancréas		
C25.9	Tumeur maligne: Pancréas, sans précision		
C78.7	Tumeur maligne secondaire du foie et des voies biliaires intrahépatiques		
K85.00	Pancréatite aiguë idiopathique: Sans indication de complication d'organe - organique		
K85.01	Pancréatite aiguë idiopathique: Avec complication d'organe - organique		

procédure H07-2

51.21↔	Autre cholécystectomie partielle	51.22.11↔	Cholécystectomie avec révision chirurgicale des voies biliaires
51.22.00↔	Cholécystectomie, SAP	51.22.12↔	Cholécystectomie élargie
51.22.10↔	Cholécystectomie sans révision chirurgicale des voies biliaires	51.22.99↔	Cholécystectomie, autre

ADRG H08**Cholécystectomie laparoscopique**

Procédure dans le tableau H08-3

DRG H08A**Cholécystectomie laparoscopique avec diagnostic très complexe ou diagnostic de complication ou CPRE**

Diagnostic principal dans le tableau H08-1 ou diagnostic supplémentaire dans le tableau H08-2 ou procédure dans le tableau H08-4

DRG H08B**Cholécystectomie laparoscopique****diagnostic principal H08-1**

C22.0	Carcinome hépatocellulaire	K85.10	Pancréatite aiguë d'origine biliaire: Sans indication de complication d'organe - organique
C22.1	Carcinome du canal biliaire intrahépatique	K85.11	Pancréatite aiguë d'origine biliaire: Avec complication d'organe - organique
C22.2	Hépatoblastome	K85.20	Pancréatite aiguë alcoolique: Sans indication de complication d'organe - organique
C22.3	Angiosarcome du foie	K85.21	Pancréatite aiguë alcoolique: Avec complication d'organe - organique
C22.4	Autres sarcomes du foie	K85.30	Pancréatite aiguë médicamenteuse: Sans indication de complication d'organe - organique
C22.7	Autres carcinomes du foie précisés	K85.31	Pancréatite aiguë médicamenteuse: Avec complication d'organe - organique
C22.9	Tumeur maligne: Foie, sans précision	K85.80	Autres pancréatites aiguës: Sans indication de complication d'organe - organique
C23	Tumeur maligne de la vésicule biliaire	K85.81	Autres pancréatites aiguës: Avec complication d'organe - organique
C24.0	Tumeur maligne: Canal biliaire extra-hépatique	K85.90	Pancréatite aiguë, sans précision: Sans indication de complication d'organe - organique
C24.1	Tumeur maligne: Ampoule de Vater	K85.91	Pancréatite aiguë, sans précision: Avec complication d'organe - organique
C24.8	Tumeur maligne: Lésion à localisations contiguës des voies biliaires	K86.0	Pancréatite chronique alcoolique
C24.9	Tumeur maligne: Voies biliaires, sans précision	K86.1	Autres pancréatites chroniques
C25.0	Tumeur maligne: Tête du pancréas	K86.2	Kyste du pancréas
C25.1	Tumeur maligne: Corps du pancréas	K86.3	Pseudokyste du pancréas
C25.2	Tumeur maligne: Queue du pancréas	K86.8	Autres maladies précisées du pancréas
C25.3	Tumeur maligne: Canal pancréatique	K86.9	Maladie du pancréas, sans précision
C25.4	Tumeur maligne: Pancréas endocrine		
C25.7	Tumeur maligne: Autres parties du pancréas		
C25.8	Tumeur maligne: Lésion à localisations contiguës du pancréas		
C25.9	Tumeur maligne: Pancréas, sans précision		
C78.7	Tumeur maligne secondaire du foie et des voies biliaires intrahépatiques		
K85.00	Pancréatite aiguë idiopathique: Sans indication de complication d'organe - organique		
K85.01	Pancréatite aiguë idiopathique: Avec complication d'organe - organique		

diagnostic supplémentaire H08-2

D69.53 Thrombopénie induite par l'héparine de type II

procédure H08-3

51.23↔ Cholécystectomie laparoscopique 51.24↔ Cholécystectomie partielle par laparoscopie

procédure H08-4

51.10†↔	Cholangiopancréatographie endoscopique rétrograde [ERCP]	51.87.24†↔	Insertion ou remplacement de stent nu auto-expansible de voie biliaire, par endoscopie, 2 stents
51.11†↔	Cholangiographie endoscopique rétrograde [ERC]	51.87.25†↔	Insertion ou remplacement de stent nu auto-expansible de voie biliaire, par endoscopie, 3 stents
51.84†↔	Dilatation de voie biliaire et ampoule de Vater, par voie endoscopique	51.87.26†↔	Insertion ou remplacement de stent nu auto-expansible de voie biliaire, par endoscopie, 4 stents
51.85†↔	Sphinctérotomie et papillotomie, par voie endoscopique	51.87.27†↔	Insertion ou remplacement de stent nu auto-expansible de voie biliaire, par endoscopie, 5 stents
51.86†↔	Insertion de sonde naso-biliaire de drainage, par endoscopie	51.87.28†↔	Insertion ou remplacement de stent nu auto-expansible de voie biliaire, par endoscopie, 6 stents et plus
51.87.00†↔	Insertion ou remplacement de stent de voie biliaire, par endoscopie, SAP	51.87.30†↔	Insertion ou remplacement de stent imprégné auto-expansible de voie biliaire, par endoscopie, 1 stent
51.87.09†↔	Insertion ou remplacement de stent de voie biliaire, par endoscopie, autres	51.87.31†↔	Insertion ou remplacement de stent imprégné auto-expansible de voie biliaire, par endoscopie, 2 stents
51.87.10†↔	Insertion ou remplacement de stent non auto-expansible de voie biliaire, par endoscopie, 1 stent	51.87.33†↔	Insertion ou remplacement de stent imprégné auto-expansible de voie biliaire, par endoscopie, 3 stents
51.87.13†↔	Insertion ou remplacement de stent non auto-expansible de voie biliaire, par endoscopie, 2 stents et plus		
51.87.23†↔	Insertion ou remplacement de stent nu auto-expansible de voie biliaire, par endoscopie, 1 stent		

51.87.34†↔	Insertion ou remplacement de stent imprégné auto-expansible de voie biliaire, par endoscopie, 4 stents	51.88†↔	Extraction de calcul biliaire, par voie endoscopique
51.87.35†↔	Insertion ou remplacement de stent imprégné auto-expansible de voie biliaire, par endoscopie, 5 stents	51.9a.00†↔	Insertion ou remplacement de stent de voie biliaire, SAP
51.87.36†↔	Insertion ou remplacement de stent imprégné auto-expansible de voie biliaire, par endoscopie, 6 stents et plus	51.9a.09†↔	Insertion ou remplacement de stent de voie biliaire, autre
		52.13†↔	Pancréatographie rétrograde, par voie endoscopique [ERP]

ADRG H09 Interventions sur le pancréas et le foie et opérations de shunt portosystémiques, sans grande intervention, sans radiothérapie

Procédure dans le tableau H09-2

DRG H09A Interventions sur le pancréas et le foie et opérations de shunt portosystémiques, sans grande intervention, sans radiothérapie, avec CC extrêmement sévères

PCCL > 3

DRG H09B Interventions sur le pancréas et le foie et opérations de shunt portosystémiques, sans grande intervention, sans radiothérapie, lors de néoformation maligne ou avec intervention particulière sur le pancréas

Diagnostic principal dans le tableau H09-1 ou procédure dans le tableau H09-3

DRG H09C Interventions sur le pancréas et le foie et opérations de shunt portosystémiques, sans grande intervention, sans radiothérapie

diagnostic principal H09-1

C22.0	Carcinome hépatocellulaire	C25.1	Tumeur maligne: Corps du pancréas
C22.1	Carcinome du canal biliaire intrahépatique	C25.2	Tumeur maligne: Queue du pancréas
C22.2	Hépatoblastome	C25.3	Tumeur maligne: Canal pancréatique
C22.3	Angiosarcome du foie	C25.4	Tumeur maligne: Pancréas endocrine
C22.4	Autres sarcomes du foie	C25.7	Tumeur maligne: Autres parties du pancréas
C22.7	Autres carcinomes du foie précisés	C25.8	Tumeur maligne: Lésion à localisations contiguës du pancréas
C22.9	Tumeur maligne: Foie, sans précision	C25.9	Tumeur maligne: Pancréas, sans précision
C23	Tumeur maligne de la vésicule biliaire	C78.7	Tumeur maligne secondaire du foie et des voies biliaires intrahépatiques
C24.0	Tumeur maligne: Canal biliaire extra-hépatique	D01.5	Carcinoma in situ: Foie, vésicule et voies biliaires
C24.1	Tumeur maligne: Ampoule de Vater	D37.6	Tumeurs à évolution imprévisible ou inconnue: Foie, vésicule et voies biliaires
C24.8	Tumeur maligne: Lésion à localisations contiguës des voies biliaires	D37.70	Tumeur de la cavité buccale et des organes digestifs à évolution imprévisible ou inconnue: Pancréas
C24.9	Tumeur maligne: Voies biliaires, sans précision		
C25.0	Tumeur maligne: Tête du pancréas		

procédure H09-2

39.10↔	Shunt veineux intra-abdominal, SAP	50.23.12↔	Excision locale de 1-2 foyers dans le foie, au moins 1 foyer de plus de 4 cm de diamètre, par chirurgie ouverte
39.11.00↔	Création et révision de shunt portosystémique, TIPSS, SAP	50.23.13↔	Excision locale de 3 foyers et plus dans le foie, par chirurgie ouverte
39.11.11↔	Création de shunt portosystémique, recours à l'angioplastie percutanée (à ballonnet)	50.25.11↔	Excision locale de 1-2 foyers dans le foie, jusqu'à 4 cm de diamètre respectivement, par laparoscopie
39.11.12↔	Création de shunt portosystémique, thrombolyse et thrombectomie percutanées	50.25.12↔	Excision locale de 1-2 foyers dans le foie, au moins 1 foyer de plus de 4 cm de diamètre, par laparoscopie
39.11.13↔	Création de shunt portosystémique, utilisation d'un stent	50.25.13↔	Excision locale de 3 foyers et plus dans le foie, par laparoscopie
39.11.21↔	Révision de shunt portosystémique, fermeture percutanée	50.27.11↔	Destruction locale de lésion ou de tissu du foie, par injection d'alcool, par chirurgie ouverte
39.11.22↔	Révision de shunt portosystémique, recours à l'insertion d'un stent	50.27.12↔	Destruction locale de lésion ou de tissu du foie, par thérapie induite à haute fréquence, par chirurgie ouverte
39.11.23↔	Révision de shunt portosystémique avec thrombectomie et thrombolyse percutanées	50.27.13↔	Destruction locale de lésion ou de tissu du foie, par cryothérapie, par chirurgie ouverte
39.11.24↔	Révision de shunt portosystémique avec réduction percutanée du diamètre d'un shunt portosystémique existant	50.27.14↔	Destruction locale de lésion ou de tissu du foie, au laser, par chirurgie ouverte
39.11.99↔	Création et révision de shunt portosystémique, TIPSS, autre	50.27.15↔	Destruction locale de lésion ou de tissu du foie, par électroporation irréversible, par chirurgie ouverte
39.19↔	Shunt veineux intra-abdominal, autre	50.27.19↔	Destruction locale de lésion ou de tissu du foie, par chirurgie ouverte, autre
50.0↔	Hépatotomie	50.27.21↔	Destruction locale de lésion ou de tissu du foie, par injection d'alcool, par laparoscopie
50.21.11↔	Fenestration d'un ou plusieurs kyste(s) hépatique(s), par chirurgie ouverte	50.27.22↔	Destruction locale de lésion ou de tissu du foie, par thérapie, par laparoscopie
50.21.12↔	Fenestration d'un ou plusieurs kyste(s) hépatique(s), par laparoscopie		
50.23.11↔	Excision locale de 1-2 foyers dans le foie, jusqu'à 4 cm de diamètre respectivement, par chirurgie ouverte		

50.27.23↔	Destruction locale de lésion ou de tissu du foie, par cryothérapie, par laparoscopie	51.9a.66↔	Insertion ou remplacement de stent imprégné auto-expansible de voie biliaire, par laparoscopie, 6 stents et plus
50.27.24↔	Destruction locale de lésion ou de tissu du foie, au laser, par laparoscopie	51.9a.71↔	Insertion ou remplacement de stent non auto-expansible de voie biliaire, par chirurgie ouverte, 1 stent
50.27.25↔	Destruction locale de lésion ou de tissu du foie, par électroporation irréversible, par laparoscopie	51.9a.72↔	Insertion ou remplacement de stent non auto-expansible de voie biliaire, par chirurgie ouverte, 2 stents et plus
50.27.29↔	Destruction locale de lésion ou de tissu du foie, par laparoscopie, autre	51.9a.81↔	Insertion ou remplacement de stent nu auto-expansible de voie biliaire, par chirurgie ouverte, 1 stent
50.2a.11↔	Résection de kyste hépatique, par chirurgie ouverte	51.9a.82↔	Insertion ou remplacement de stent nu auto-expansible de voie biliaire, par chirurgie ouverte, 2 stents
50.2a.12↔	Résection de kyste hépatique, par laparoscopie	51.9a.83↔	Insertion ou remplacement de stent nu auto-expansible de voie biliaire, par chirurgie ouverte, 3 stents
50.2a.21↔	Bisegmentectomie, par chirurgie ouverte	51.9a.84↔	Insertion ou remplacement de stent nu auto-expansible de voie biliaire, par chirurgie ouverte, 4 stents
50.2a.22↔	Bisegmentectomie, par laparoscopie	51.9a.85↔	Insertion ou remplacement de stent nu auto-expansible de voie biliaire, par chirurgie ouverte, 5 stents
50.2a.23↔	Hémihépectomie gauche, par chirurgie ouverte	51.9a.86↔	Insertion ou remplacement de stent nu auto-expansible de voie biliaire, par chirurgie ouverte, 6 stents et plus
50.2a.24↔	Hémihépectomie gauche, par laparoscopie	51.9a.a1↔	Insertion ou remplacement de stent imprégné auto-expansible de voie biliaire, par chirurgie ouverte, 1 stent
50.2a.25↔	Hémihépectomie gauche étendue, par chirurgie ouverte	51.9a.a2↔	Insertion ou remplacement de stent imprégné auto-expansible de voie biliaire, par chirurgie ouverte, 2 stents
50.2a.26↔	Hémihépectomie gauche étendue, par laparoscopie	51.9a.a3↔	Insertion ou remplacement de stent imprégné auto-expansible de voie biliaire, par chirurgie ouverte, 3 stents
50.2a.27↔	Hémihépectomie droite, par chirurgie ouverte	51.9a.a4↔	Insertion ou remplacement de stent imprégné auto-expansible de voie biliaire, par chirurgie ouverte, 4 stents
50.2a.28↔	Hémihépectomie droite, par laparoscopie	51.9a.a5↔	Insertion ou remplacement de stent imprégné auto-expansible de voie biliaire, par chirurgie ouverte, 5 stents
50.2a.2a↔	Hémihépectomie droite étendue, par chirurgie ouverte	51.9a.a6↔	Insertion ou remplacement de stent imprégné auto-expansible de voie biliaire, par chirurgie ouverte, 6 stents et plus
50.2a.2b↔	Hémihépectomie droite étendue, par laparoscopie	52.01.12↔	Drainage transgastrique d'un kyste pancréatique, par chirurgie ouverte
50.2a.2c↔	Autre résection de plusieurs segments contigus, par chirurgie ouverte	52.01.13↔	Drainage transgastrique d'un kyste pancréatique, par laparoscopie
50.2a.2d↔	Autre résection de plusieurs segments contigus, par laparoscopie	52.01.22↔	Drainage transduodéal d'un kyste pancréatique, par chirurgie ouverte
50.2b.11↔	Transsection hépatique et ligature de branches portales par chirurgie ouverte, 1ère étape ALPPS	52.01.23↔	Drainage transduodéal d'un kyste pancréatique, par laparoscopie
50.2b.12↔	Transsection hépatique et ligature de branches portales, par laparoscopie, 1ère étape ALPPS	52.09.00↔	Autre pancréatotomie, SAP
50.2c.11↔	Bisegmentectomie, par chirurgie ouverte, pour don d'organe par une personne vivante	52.09.10↔	Autre pancréatotomie, incision du pancréas
50.2c.12↔	Bisegmentectomie, par laparoscopie, pour don d'organe par une personne vivante	52.09.11↔	Autre pancréatotomie, incision du canal pancréatique
50.2c.13↔	Hémihépectomie gauche, par chirurgie ouverte, pour don d'organe par une personne vivante	52.09.99↔	Autre pancréatotomie, autre
50.2c.14↔	Hémihépectomie gauche, par laparoscopie, pour don d'organe par une personne vivante	52.22.00↔	Autre excision ou destruction de lésion ou tissu du pancréas et du canal pancréatique, SAP
50.2c.15↔	Hémihépectomie droite, par chirurgie ouverte, pour don d'organe par une personne vivante	52.22.99↔	Autre excision ou destruction de lésion ou tissu du pancréas et du canal pancréatique, autre
50.2c.16↔	Hémihépectomie droite, par laparoscopie, pour don d'organe par une personne vivante	52.3↔	Marsupialisation de kyste pancréatique
50.62↔	Fermeture de lacération du foie et réparation, par suture	52.4↔	Drainage interne de kyste pancréatique
50.63↔	Fermeture de lacération du foie et réparation, par tamponnade	52.50↔	Pancréatectomie partielle, SAP
51.33↔	Anastomose entre vésicule biliaire et pancréas	52.51.10↔	Pancréatectomie céphalique conservant le pylore
51.95.20↔	Ablation d'endoprothèse de voie biliaire, par chirurgie ouverte	52.51.20↔	Pancréatectomie céphalique conservant le duodénum
51.95.21↔	Ablation d'endoprothèse de voie biliaire, par laparoscopie	52.51.31↔	Résection pancréatico-duodénale avec résection partielle de l'estomac
51.9a.41↔	Insertion ou remplacement de stent non auto-expansible de voie biliaire, par laparoscopie, 1 stent	52.52.11↔	Pancréatectomie caudale, par chirurgie ouverte
51.9a.42↔	Insertion ou remplacement de stent non auto-expansible de voie biliaire, par laparoscopie, 2 stents et plus	52.52.12↔	Pancréatectomie caudale, par laparoscopie
51.9a.51↔	Insertion ou remplacement de stent nu auto-expansible de voie biliaire, par laparoscopie, 1 stent	52.54↔	Résection segmentaire du corps du pancréas
51.9a.52↔	Insertion ou remplacement de stent nu auto-expansible de voie biliaire, par laparoscopie, 2 stents	52.59↔	Autre pancréatectomie partielle
51.9a.53↔	Insertion ou remplacement de stent nu auto-expansible de voie biliaire, par laparoscopie, 3 stents	52.60↔	Pancréatectomie totale, SAP
51.9a.54↔	Insertion ou remplacement de stent nu auto-expansible de voie biliaire, par laparoscopie, 4 stents	52.61↔	Pancréatectomie totale avec gastrectomie partielle
51.9a.55↔	Insertion ou remplacement de stent nu auto-expansible de voie biliaire, par laparoscopie, 5 stents	52.62↔	Pancréatectomie totale conservant le pylore
51.9a.56↔	Insertion ou remplacement de stent nu auto-expansible de voie biliaire, par laparoscopie, 6 stents et plus	52.63↔	Pancréatectomie totale conservant le duodénum
51.9a.61↔	Insertion ou remplacement de stent imprégné auto-expansible de voie biliaire, par laparoscopie, 1 stent	52.69↔	Pancréatectomie totale, autre
51.9a.62↔	Insertion ou remplacement de stent imprégné auto-expansible de voie biliaire, par laparoscopie, 2 stents	52.82↔	Allogreffe du pancréas
51.9a.63↔	Insertion ou remplacement de stent imprégné auto-expansible de voie biliaire, par laparoscopie, 3 stents	52.83.00↔	Hétérogreffe du pancréas, SAP
51.9a.64↔	Insertion ou remplacement de stent imprégné auto-expansible de voie biliaire, par laparoscopie, 4 stents	52.83.10↔	Hétérogreffe du pancréas, retransplantation d'un segment de pancréas durant la même hospitalisation
51.9a.65↔	Insertion ou remplacement de stent imprégné auto-expansible de voie biliaire, par laparoscopie, 5 stents	52.83.11↔	Hétérogreffe du pancréas, retransplantation du pancréas durant la même hospitalisation
		52.83.99↔	Hétérogreffe du pancréas, autre
		52.92↔	Canulation du canal pancréatique
		52.95.00↔	Autre réparation du pancréas, SAP

52.95.10↔	Extraction chirurgicale ouverte de calcul(s) du canal pancréatique	52.95.60↔	Réparation laparoscopique du canal pancréatique
52.95.11↔	Extraction laparoscopique de calcul(s) du canal pancréatique	52.95.70↔	Réparation du pancréas
52.95.20↔	Dilatation laparoscopique du canal pancréatique	52.95.90↔	Autre réparation du pancréas, autre opération endoscopique du pancréas
52.95.30↔	Insertion chirurgicale ouverte de drain dans le canal pancréatique	52.96↔	Anastomose pancréatique
52.95.31↔	Insertion laparoscopique de drain dans le canal pancréatique	52.99.00↔	Autres opérations à ciel ouvert du pancréas, SAP
52.95.40↔	Insertion ou remplacement de stent (prothèse) non auto-expansible dans le canal pancréatique, chirurgical ouvert	52.99.10↔	Autres opérations à ciel ouvert du pancréas, dilatation du canal pancréatique
52.95.41↔	Insertion ou remplacement de stent (prothèse) non auto-expansible dans le canal pancréatique, par laparoscopie	52.99.20↔	Autres opérations à ciel ouvert du pancréas, réparation du canal pancréatique
52.95.50↔	Insertion ou remplacement de stent (prothèse) auto-expansible dans le canal pancréatique, chirurgical ouvert	52.99.99↔	Autres opérations à ciel ouvert du pancréas, autre
52.95.51↔	Insertion ou remplacement de stent (prothèse) auto-expansible dans le canal pancréatique, par laparoscopie	54.94↔	Création d'un shunt péritonéo-vasculaire

procédure H09-3

52.4↔	Drainage interne de kyste pancréatique	52.52.12↔	Pancréatectomie caudale, par laparoscopie
52.50↔	Pancréatectomie partielle, SAP	52.54↔	Résection segmentaire du corps du pancréas
52.52.11↔	Pancréatectomie caudale, par chirurgie ouverte	52.59↔	Autre pancréatectomie partielle

ADRG H12**Diverses interventions sur le système hépatobiliaire**

Procédure dans le tableau H12-1 et aucun(e) procédure dans tableau H12-2

DRG H12A**Diverses interventions sur le système hépatobiliaire avec CC extrêmement sévères ou intervention complexe**

PCCL > 3 ou procédure dans le tableau H12-3

DRG H12B**Diverses interventions sur le système hépatobiliaire****procédure H12-1**

40.29.10↔	Excision de ganglion lymphatique médiastinal, SAP	44.31.22↔	Bypass gastrique distal, laparoscopique
40.29.11↔	Excision chirurgicale ouverte de ganglion lymphatique médiastinal	44.31.31↔	Omega-loop Gastric Bypass, par chirurgie ouverte
40.29.12↔	Excision de ganglion lymphatique médiastinal, par thoracoscopie	44.31.32↔	Omega-loop Gastric Bypass, par laparoscopie
40.29.19↔	Excision de ganglion lymphatique médiastinal, autre	44.38↔	Gastro-entérostomie laparoscopique
40.29.20↔	Excision de ganglion lymphatique para-aortique	44.39↔	Autre gastro-entérostomie
40.29.30↔	Excision de ganglion lymphatique iliaque	50.12.00↔	Biopsie ouverte du foie, SAP
40.29.70↔	Excision de lymphangiome ou d'hygroma kystique	50.12.09↔	Biopsie ouverte du foie, autre
40.29.80↔	Excision d'adénopathie abdominale, excision de plusieurs ganglions (avec biopsie du foie), SAP	50.12.11↔	Biopsie du foie, par excision, par chirurgie ouverte
40.29.81↔	Excision d'adénopathie abdominale, excision de plusieurs ganglions (avec biopsie du foie), chirurgie ouverte [laparotomie de stadification]	50.12.12↔	Biopsie du foie, par biopsie à l'aiguille, par chirurgie ouverte
40.29.82↔	Excision d'adénopathie abdominale, excision de plusieurs ganglions (avec biopsie du foie), par laparoscopie [laparotomie de stadification]	50.14↔	Biopsie du foie par voie laparoscopique
40.29.89↔	Excision d'adénopathie abdominale, excision de plusieurs ganglions (avec biopsie du foie), autre	50.60↔	Réparation du foie, SAP
40.29.99↔	Excision simple d'autre structure lymphatique, autre	50.69↔	Autre réparation du foie
44.11↔	Gastrosopie transabdominale	50.99.00↔	Autres opérations du foie, SAP
44.31.00↔	Bypass gastrique, SAP	50.99.10↔	Implantation et remplacement de cathéter à demeure dans l'artère hépatique et le système porte
44.31.09↔	Bypass gastrique, autre	50.99.11↔	Enlèvement de cathéter à demeure de l'artère hépatique et du système porte
44.31.11↔	Bypass gastrique proximal, chirurgical ouvert	50.99.99↔	Autres opérations du foie, autre
44.31.12↔	Bypass gastrique proximal, laparoscopique	51.13↔	Biopsie de la vésicule ou des voies biliaires, ouverte
44.31.13↔	Bypass gastrique proximal après Sleeve resection, intervention inverse, chirurgical ouvert	51.41.00↔	Incision du cholédoque avec extraction de calcul, SAP
44.31.14↔	Bypass gastrique proximal après Sleeve resection, intervention inverse, laparoscopique	51.41.09↔	Incision du cholédoque avec extraction de calcul, autre
44.31.15↔	Bypass gastrique proximal après Gastric Banding, à la suite d'une intervention bariatrique, chirurgical ouvert	51.42.00↔	Incision du cholédoque avec autre désobstruction, SAP
44.31.16↔	Bypass gastrique proximal après Gastric Banding, à la suite d'une intervention bariatrique, laparoscopique	51.42.09↔	Incision du cholédoque avec autre désobstruction, autre
44.31.21↔	Bypass gastrique distal, chirurgical ouvert	51.44.00↔	Incision du canal cystique et des canaux hépatiques pour extraction de calcul, SAP
		51.44.09↔	Incision du canal cystique et des canaux hépatiques pour extraction de calcul, autre
		51.49.00↔	Incision du canal cystique et des canaux hépatiques pour désobstruction, SAP
		51.49.09↔	Incision du canal cystique et des canaux hépatiques pour désobstruction, autre
		52.12↔	Biopsie ouverte du pancréas
		54.21.00↔	Laparoscopie, SAP

54.21.10↔	Laparoscopie, laparoscopie diagnostique	54.23↔	Biopsie péritonéale
54.21.30↔	Laparoscopie, laparoscopie avec drainage	54.92↔	Extraction de corps étranger de la cavité péritonéale
54.21.99↔	Laparoscopie, autre		

procédure H12-2

51.23↔	Cholécystectomie laparoscopique	51.24↔	Cholécystectomie partielle par laparoscopie
--------	---------------------------------	--------	---

procédure H12-3

44.31.00↔	Bypass gastrique, SAP	44.31.16↔	Bypass gastrique proximal après Gastric Banding, à la suite d'une intervention bariatrique, laparoscopique
44.31.09↔	Bypass gastrique, autre	44.31.21↔	Bypass gastrique distal, chirurgical ouvert
44.31.11↔	Bypass gastrique proximal, chirurgical ouvert	44.31.22↔	Bypass gastrique distal, laparoscopique
44.31.12↔	Bypass gastrique proximal, laparoscopique	44.31.31↔	Omega-loop Gastric Bypass, par chirurgie ouverte
44.31.13↔	Bypass gastrique proximal après Sleeve resection, intervention inverse, chirurgical ouvert	44.31.32↔	Omega-loop Gastric Bypass, par laparoscopie
44.31.14↔	Bypass gastrique proximal après Sleeve resection, intervention inverse, laparoscopique	44.38↔	Gastro-entérostomie laparoscopique
44.31.15↔	Bypass gastrique proximal après Gastric Banding, à la suite d'une intervention bariatrique, chirurgical ouvert	44.39↔	Autre gastro-entérostomie

ADRG H16**Autre radiothérapie pour maladies et troubles du système hépatobiliaire et du pancréas**

Procédure dans le tableau H16-1

DRG H16Z**Autre radiothérapie pour maladies et troubles du système hépatobiliaire et du pancréas****procédure H16-1**

92.20↔	Perfusion d'isotope radioactif liquide	92.24.14↔	Téléradiothérapie à photons, accélérateur linéaire, positionnement guidé par l'image (IGRT), radiothérapie avec modulation d'intensité
92.21.00↔	Radiothérapie superficielle: SAP	92.24.21↔	Téléradiothérapie à photons, accélérateur linéaire, sans guidage par l'image, jusqu'à 2 champs d'irradiation
92.21.01↔	Radiothérapie superficielle: jusqu'à 2 champs d'irradiation	92.24.22↔	Téléradiothérapie à photons, accélérateur linéaire, sans guidage par l'image, plus de 2 champs d'irradiation
92.21.02↔	Radiothérapie superficielle: plus de 2 champs d'irradiation	92.24.23↔	Téléradiothérapie à photons, accélérateur linéaire, sans guidage par l'image, radiothérapie conformationnelle en 3D
92.22.00↔	Radiothérapie en orthovoltage: SAP	92.24.24↔	Téléradiothérapie à photons, accélérateur linéaire, sans guidage par l'image, radiothérapie avec modulation d'intensité
92.22.01↔	Radiothérapie en orthovoltage: jusqu'à 2 champs d'irradiation	92.24.30↔	Téléradiothérapie à photons: radiothérapie hautement complexe à l'aide d'équipements spécialisés
92.22.02↔	Radiothérapie en orthovoltage: plus de 2 champs d'irradiation	92.25.00↔	Téléradiothérapie par électron, accélérateur linéaire, SAP
92.22.11↔	Radiothérapie peropératoire par rayons X, jusqu'à 300 kV	92.25.01↔	Téléradiothérapie par électron, accélérateur linéaire, irradiation large
92.22.12↔	Radiothérapie peropératoire par rayons X, 300 kV - < 1 MV	92.25.02↔	Téléradiothérapie par électron, accélérateur linéaire, irradiation hémicorporelle
92.22.19↔	Autre radiothérapie peropératoire par rayons X	92.25.03↔	Téléradiothérapie par électron, accélérateur linéaire, irradiation corporelle totale
92.23.00↔	Radiothérapie de haut voltage: SAP	92.25.04↔	Téléradiothérapie par électron, accélérateur linéaire, radiothérapie peropératoire
92.23.01↔	Appareil de télécobalt, jusqu'à 2 champs d'irradiation	92.25.09↔	Téléradiothérapie par électron, accélérateur linéaire, autre
92.23.02↔	Appareil de télécobalt, 3 à 4 champs d'irradiation	92.25.11↔	Téléradiothérapie par électron, accélérateur linéaire, positionnement guidé par l'image
92.23.03↔	Appareil de télécobalt plus de 4 champs d'irradiation ou radiothérapie conformationnelle en 3D	92.25.12↔	Téléradiothérapie par électron, accélérateur linéaire, positionnement guidé par l'image, jusqu'à 2 champs d'irradiation
92.23.08↔	Radiothérapie de haut voltage: autres isotopes	92.25.13↔	Téléradiothérapie par électron, accélérateur linéaire, positionnement guidé par l'image, plus de 2 champs d'irradiation
92.23.09↔	Autre appareil de télécobalt	92.25.14↔	Téléradiothérapie par électron, accélérateur linéaire, positionnement guidé par l'image, radiothérapie conformationnelle en 3D
92.24.00↔	Téléradiothérapie à photons, accélérateur linéaire, SAP	92.25.15↔	Téléradiothérapie par électron, accélérateur linéaire, positionnement guidé par l'image, radiothérapie avec modulation d'intensité
92.24.01↔	Téléradiothérapie à photons, accélérateur linéaire, irradiation large	92.25.21↔	Téléradiothérapie par électron, accélérateur linéaire, sans guidage par l'image, jusqu'à 2 champs d'irradiation
92.24.02↔	Téléradiothérapie à photons, accélérateur linéaire, irradiation hémicorporelle	92.25.22↔	Téléradiothérapie par électron, accélérateur linéaire, sans guidage par l'image, plus de 2 champs d'irradiation
92.24.03↔	Téléradiothérapie à photons, accélérateur linéaire, irradiation corporelle totale		
92.24.04↔	Téléradiothérapie à photons, accélérateur linéaire, radiothérapie peropératoire		
92.24.09↔	Téléradiothérapie à photons, accélérateur linéaire, autre		
92.24.11↔	Téléradiothérapie à photons, accélérateur linéaire, positionnement guidé par l'image (IGRT), jusqu'à 2 champs d'irradiation		
92.24.12↔	Téléradiothérapie à photons, accélérateur linéaire, positionnement guidé par l'image (IGRT), plus de 2 champs d'irradiation		
92.24.13↔	Téléradiothérapie à photons, accélérateur linéaire, positionnement guidé par l'image (IGRT), radiothérapie conformationnelle en 3D		

92.25.23↔	Téléradiothérapie par électron, accélérateur linéaire, sans guidage par l'image, radiothérapie conformationnelle en 3D	92.28.20↔	Radioimmunothérapie par 90Y-ibritumomab-tiuxétan, parentérale
92.25.24↔	Téléradiothérapie par électron, accélérateur linéaire, sans guidage par l'image, radiothérapie avec modulation d'intensité	92.28.21↔	Administration parentérale de I-131-MIBG (méta-iodobenzylguanidine marquée à l'iode-131)
92.26.00↔	Autre téléradiothérapie par particule radioactive, SAP	92.28.22↔	Radioimmunothérapie par iode 131 [I-131] tositumomab, par voie parentérale
92.26.10↔	Protonthérapie, sans guidage par l'image, jusqu'à 2 champs d'irradiation	92.28.23↔	Radioimmunothérapie par autres anticorps, parentérale
92.26.11↔	Protonthérapie, positionnement guidé par l'image, jusqu'à 2 champs d'irradiation	92.28.31↔	Radio-chimioembolisation intravasculaire sélective par le I-131-lipiodol
92.26.20↔	Protonthérapie, sans guidage par l'image, plus de 2 champs d'irradiation	92.28.32↔	Radiothérapie intravasculaire sélective (SIRT) par embolisation avec des microsphères marquées à l'yttrium-90
92.26.21↔	Protonthérapie, positionnement guidé par l'image, plus de 2 champs d'irradiation	92.28.33↔	Brachythérapie endovasculaire au rhénium-188
92.26.99↔	Autre téléradiothérapie par particule radioactive, autre	92.28.99↔	Injection, instillation ou administration orale de radio-isotopes, autre
92.27.00↔	Implantation ou insertion d'élément radioactif (brachythérapie par des sources scellées de radionucléides), surface corporelle, site d'application autre ou non spécifié	92.29.00↔	Brachythérapie par des sources scellées de radionucléides, SAP
92.27.10↔	Implantation ou insertion d'élément radioactif (brachythérapie par des sources scellées de radionucléides), organes génitaux féminins, SAP	92.29.09↔	Autre brachythérapie par des sources scellées de radionucléides
92.27.11↔	Implantation ou insertion d'élément radioactif (brachythérapie par des sources scellées de radionucléides), intra-utérine	92.29.11↔	Brachythérapie interstitielle par implantation de sources radioactives amovibles dans un seul plan, faible débit de dose
92.27.12↔	Implantation ou insertion d'élément radioactif (brachythérapie par des sources scellées de radionucléides), intravaginale	92.29.12↔	Brachythérapie interstitielle par implantation de sources radioactives amovibles dans un seul plan, débit de dose pulsé (pulsed dose rate)
92.27.13↔	Implantation ou insertion d'élément radioactif (brachythérapie par des sources scellées de radionucléides), intra-utérine et intravaginale combinée	92.29.13↔	Brachythérapie interstitielle par implantation de sources radioactives amovibles dans un seul plan, haut débit de dose
92.27.21↔	Implantation ou insertion d'élément radioactif (brachythérapie par des sources scellées de radionucléides), surface corporelle	92.29.19↔	Brachythérapie interstitielle par implantation de sources radioactives amovibles dans un seul plan, autre
92.27.22↔	Implantation ou insertion d'élément radioactif (brachythérapie par des sources scellées de radionucléides), intracavitaire	92.29.21↔	Brachythérapie interstitielle par implantation de sources radioactives amovibles en fonction du volume dans plusieurs plans, faible débit de dose
92.27.23↔	Implantation ou insertion d'élément radioactif (brachythérapie par des sources scellées de radionucléides), intraluminaire	92.29.22↔	Brachythérapie interstitielle par implantation de sources radioactives amovibles en fonction du volume dans plusieurs plans, débit de dose pulsé (pulsed dose rate)
92.27.30↔	Implantation ou insertion d'élément radioactif (brachythérapie par des sources scellées de radionucléides), vaisseau non spécifié	92.29.23↔	Brachythérapie interstitielle par implantation de sources radioactives amovibles en fonction du volume dans plusieurs plans, haut débit de dose
92.27.31↔	Implantation ou insertion d'élément radioactif (brachythérapie par des sources scellées de radionucléides), vaisseau coronaire	92.29.24↔	Brachythérapie par implantation peropératoire de sources radioactives amovibles dans plusieurs plans, haut débit de dose
92.27.39↔	Implantation ou insertion d'élément radioactif (brachythérapie par des sources scellées de radionucléides), autre vaisseau	92.29.29↔	Brachythérapie interstitielle par implantation de sources radioactives amovibles en fonction du volume dans plusieurs plans, autre
92.27.40↔	Implantation ou insertion peropératoires d'élément radioactif (brachythérapie par des sources scellées de radionucléides)	92.29.31↔	Brachythérapie interstitielle par implantation de sources radioactives permanentes, jusqu'à 10 sources
92.27.70↔	Moulages radioactifs, SAP	92.29.32↔	Brachythérapie interstitielle par implantation de sources radioactives permanentes, de 11 à 15 sources
92.27.71↔	Moulages radioactifs: construction et application de moulage radioactif superficiel	92.29.33↔	Brachythérapie interstitielle par implantation de sources radioactives permanentes, de 16 à 20 sources
92.27.72↔	Moulages radioactifs: construction et pose d'applicateur non utilisé sur la surface corporelle	92.29.34↔	Brachythérapie interstitielle par implantation de sources radioactives permanentes, de 21 à 25 sources
92.27.73↔	Moulages radioactifs: construction et pose d'applicateur oculaire	92.29.35↔	Brachythérapie interstitielle par implantation de sources radioactives permanentes, de 26 à 30 sources
92.27.79↔	Autres moulages radioactifs	92.29.36↔	Brachythérapie interstitielle par implantation de sources radioactives permanentes, de 31 à 35 sources
92.28.00↔	Injection, instillation ou administration orale de radio-isotope, SAP	92.29.37↔	Brachythérapie interstitielle par implantation de sources radioactives permanentes, de 36 à 40 sources
92.28.01↔	Instillation d'un radionucléide libre dans l'articulation	92.29.38↔	Brachythérapie interstitielle par implantation de sources radioactives permanentes, de 41 à 45 sources
92.28.02↔	Traitement à l'iode radioactif, dose thérapeutique de I-131 jusqu'à 1,2 GBq, sans administration de thyroïdine recombinante (rh-TSH)	92.29.39↔	Brachythérapie interstitielle par implantation de sources radioactives permanentes, de 46 à 50 sources
92.28.03↔	Traitement à l'iode radioactif, dose thérapeutique de I-131 jusqu'à 1,2 GBq, avec administration de thyroïdine recombinante (rh-TSH)	92.29.3a↔	Brachythérapie interstitielle par implantation de sources radioactives permanentes, de 51 à 55 sources
92.28.04↔	Traitement à l'iode radioactif, dose thérapeutique de I-131 de plus de 1,2 GBq à moins de 5 GBq, sans administration de thyroïdine recombinante (rh-TSH)	92.29.3b↔	Brachythérapie interstitielle par implantation de sources radioactives permanentes, de 56 à 60 sources
92.28.05↔	Traitement à l'iode radioactif, dose thérapeutique de I-131 de plus de 1,2 GBq à moins de 5 GBq, avec administration de thyroïdine recombinante (rh-TSH)	92.29.3c↔	Brachythérapie interstitielle par implantation de sources radioactives permanentes, de 61 à 65 sources
92.28.06↔	Traitement à l'iode radioactif, dose thérapeutique de I-131 de 5 GBq et plus, sans administration de thyroïdine recombinante (rh-TSH)	92.29.3d↔	Brachythérapie interstitielle par implantation de sources radioactives permanentes, de 66 à 70 sources
92.28.07↔	Traitement à l'iode radioactif, dose thérapeutique de I-131 de 5 GBq et plus, avec administration de thyroïdine recombinante (rh-TSH)	92.29.3e↔	Brachythérapie interstitielle par implantation de sources radioactives permanentes, 71 sources et plus
92.28.11↔	Thérapie de métastases osseuses par radionucléides libres	92.29.40↔	Brachythérapie par applicateurs superficiels, SAP
92.28.13↔	Radiothérapie par ciblage de récepteurs avec des analogues de la somatostatine conjugués au DOTA	92.29.49↔	Autre brachythérapie par applicateurs superficiels
		92.29.51↔	Enlèvement de sources scellées de radionucléides ou d'applicateurs inactifs sous anesthésie

92.30.00↔	Radiochirurgie stéréotaxique en un temps, SAP	92.39.01↔	Autre radiothérapie de haut voltage, radiochirurgie stéréotaxique, fractionnée, cérébrale, SAP
92.30.01↔	Radiochirurgie stéréotaxique, en un temps: cérébrale, SAP	92.39.11↔	Autre radiothérapie de haut voltage, radiochirurgie stéréotaxique, fractionnée, extracérébrale, SAP
92.30.02↔	Radiochirurgie stéréotaxique, en un temps: extracérébrale, SAP	92.39.20↔	Autre radiothérapie de haut voltage, radiochirurgie stéréotaxique, fractionnée: cérébrale, radiothérapie à intensité modulée
92.30.20↔	Radiochirurgie stéréotaxique, en un temps: cérébrale, radiothérapie à intensité modulée	92.39.21↔	Autre radiothérapie de haut voltage, radiochirurgie stéréotaxique, fractionnée: cérébrale, Intensity Modulated Arc Therapy (IMAT).
92.30.21↔	Radiochirurgie stéréotaxique, en un temps: cérébrale, Intensity Modulated Arc Therapy (IMAT).	92.39.22↔	Autre radiothérapie de haut voltage, radiochirurgie stéréotaxique, fractionnée: cérébrale, guidée par l'image
92.30.22↔	Radiochirurgie stéréotaxique, en un temps: cérébrale, guidée par l'image	92.39.29↔	Autre radiothérapie de haut voltage, radiochirurgie stéréotaxique, fractionnée, extracérébrale, autre
92.30.30↔	Radiochirurgie stéréotaxique, en un temps: extracérébrale, radiothérapie avec modulation d'intensité	92.39.30↔	Autre radiothérapie de haut voltage, radiochirurgie stéréotaxique, fractionnée: extracérébrale, radiothérapie avec modulation d'intensité
92.30.31↔	Radiochirurgie stéréotaxique, en un temps: extracérébrale, Intensity Modulated Arc Therapy (IMAT).	92.39.31↔	Autre radiothérapie de haut voltage, radiochirurgie stéréotaxique, fractionnée: extracérébrale, Intensity Modulated Arc Therapy (IMAT).
92.30.32↔	Radiochirurgie stéréotaxique, en un temps: extracérébrale, guidée par l'image	92.39.32↔	Autre radiothérapie de haut voltage, radiochirurgie stéréotaxique, fractionnée: extracérébrale, guidée par l'image
92.30.99↔	Radiochirurgie stéréotaxique, en un temps, autre	92.39.39↔	Autre radiothérapie de haut voltage, radiochirurgie stéréotaxique, fractionnée, extracérébrale, autre
92.31.00↔	Radiochirurgie à photons non spécifiée, cérébrale	92.41↔	Radiothérapie par électrons peropérateur
92.31.10↔	Radiochirurgie à photons non spécifiée, extracérébrale		
92.32.00↔	Radiochirurgie photonique multisources, SAP		
92.32.01↔	Radiochirurgie photonique multisources: gamma-knife		
92.33.00↔	Radiochirurgie aux particules, SAP		
92.33.01↔	Autre radiothérapie de haut voltage: radiochirurgie stéréotaxique, en un temps, cérébrale		
92.33.11↔	Autre radiothérapie de haut voltage: radiochirurgie stéréotaxique, en un temps, extracérébrale		

ADRG H33**Procédures opératoires complexes en plusieurs temps ou traitement sous vide complexe pour maladies et troubles du système hépatobiliaire et du pancréas**

Procédures opératoires complexes en plusieurs temps et procédure dans au moins deux des tableaux H33-1, H33-2, H33-3, H33-4, H33-5 ou au moins deux traitements qui sont séparé au moins de un jour dans [au moins deux procédures dans le tableau H33-6] ou procédure dans le tableau H33-7 et procédure dans le tableau H33-8 et Procédures opératoires particulières en quatre temps

DRG H33Z**Procédures opératoires complexes en plusieurs temps ou traitement sous vide complexe pour maladies et troubles du système hépatobiliaire et du pancréas****procédure H33-1**

51.32↔	Anastomose entre vésicule biliaire et intestin	51.36↔	Cholédocho-entérostomie
51.34↔	Anastomose entre vésicule biliaire et estomac	51.37↔	Anastomose entre canal hépatique et tractus gastro-intestinal
51.35↔	Autre anastomose de la vésicule biliaire	51.39↔	Autres anastomoses des voies biliaires

procédure H33-2

50.0↔	Hépatotomie	50.27.15↔	Destruction locale de lésion ou de tissu du foie, par électroporation irréversible, par chirurgie ouverte
50.21.11↔	Fenestration d'un ou plusieurs kyste(s) hépatique(s), par chirurgie ouverte	50.27.19↔	Destruction locale de lésion ou de tissu du foie, par chirurgie ouverte, autre
50.21.12↔	Fenestration d'un ou plusieurs kyste(s) hépatique(s), par laparoscopie	50.27.21↔	Destruction locale de lésion ou de tissu du foie, par injection d'alcool, par laparoscopie
50.23.11↔	Excision locale de 1-2 foyers dans le foie, jusqu'à 4 cm de diamètre respectivement, par chirurgie ouverte	50.27.22↔	Destruction locale de lésion ou de tissu du foie, par thermothérapie, par laparoscopie
50.23.12↔	Excision locale de 1-2 foyers dans le foie, au moins 1 foyer de plus de 4 cm de diamètre, par chirurgie ouverte	50.27.23↔	Destruction locale de lésion ou de tissu du foie, par cryothérapie, par laparoscopie
50.23.13↔	Excision locale de 3 foyers et plus dans le foie, par chirurgie ouverte	50.27.24↔	Destruction locale de lésion ou de tissu du foie, au laser, par laparoscopie
50.25.11↔	Excision locale de 1-2 foyers dans le foie, jusqu'à 4 cm de diamètre respectivement, par laparoscopie	50.27.25↔	Destruction locale de lésion ou de tissu du foie, par électroporation irréversible, par laparoscopie
50.25.12↔	Excision locale de 1-2 foyers dans le foie, au moins 1 foyer de plus de 4 cm de diamètre, par laparoscopie	50.27.29↔	Destruction locale de lésion ou de tissu du foie, par laparoscopie, autre
50.25.13↔	Excision locale de 3 foyers et plus dans le foie, par laparoscopie	50.2a.11↔	Résection de kyste hépatique, par chirurgie ouverte
50.27.11↔	Destruction locale de lésion ou de tissu du foie, par injection d'alcool, par chirurgie ouverte	50.2a.12↔	Résection de kyste hépatique, par laparoscopie
50.27.12↔	Destruction locale de lésion ou de tissu du foie, par thermothérapie induite à haute fréquence, par chirurgie ouverte	50.2a.21↔	Bisegmentectomie, par chirurgie ouverte
50.27.13↔	Destruction locale de lésion ou de tissu du foie, par cryothérapie, par chirurgie ouverte	50.2a.22↔	Bisegmentectomie, par laparoscopie
50.27.14↔	Destruction locale de lésion ou de tissu du foie, au laser, par chirurgie ouverte	50.2a.23↔	Hémihépatectomie gauche, par chirurgie ouverte
		50.2a.24↔	Hémihépatectomie gauche, par laparoscopie
		50.2a.25↔	Hémihépatectomie gauche étendue, par chirurgie ouverte
		50.2a.26↔	Hémihépatectomie gauche étendue, par laparoscopie
		50.2a.27↔	Hémihépatectomie droite, par chirurgie ouverte

50.2a.28↔	Hémihépatectomie droite, par laparoscopie	50.2c.12↔	Bisegmentectomie, par laparoscopie, pour don d'organe par une personne vivante
50.2a.2a↔	Hémihépatectomie droite étendue, par chirurgie ouverte	50.2c.13↔	Hémihépatectomie gauche, par chirurgie ouverte, pour don d'organe par une personne vivante
50.2a.2b↔	Hémihépatectomie droite étendue, par laparoscopie	50.2c.14↔	Hémihépatectomie gauche, par laparoscopie, pour don d'organe par une personne vivante
50.2a.2c↔	Autre résection de plusieurs segments contigus, par chirurgie ouverte	50.2c.15↔	Hémihépatectomie droite, par chirurgie ouverte, pour don d'organe par une personne vivante
50.2a.2d↔	Autre résection de plusieurs segments contigus, par laparoscopie	50.2c.16↔	Hémihépatectomie droite, par laparoscopie, pour don d'organe par une personne vivante
50.2b.11↔	Transsection hépatique et ligature de branches portales par chirurgie ouverte, 1ère étape ALPPS	50.62↔	Fermeture de lacération du foie et réparation, par suture
50.2b.12↔	Transsection hépatique et ligature de branches portales, par laparoscopie, 1ère étape ALPPS	50.63↔	Fermeture de lacération du foie et réparation, par tamponnade
50.2c.11↔	Bisegmentectomie, par chirurgie ouverte, pour don d'organe par une personne vivante		

procédure H33-3

51.33↔	Anastomose entre vésicule biliaire et pancréas	52.63↔	Pancréatectomie totale conservant le duodénum
52.01.12↔	Drainage transgastrique d'un kyste pancréatique, par chirurgie ouverte	52.69↔	Pancréatectomie totale, autre
52.01.13↔	Drainage transgastrique d'un kyste pancréatique, par laparoscopie	52.92↔	Canulation du canal pancréatique
52.01.22↔	Drainage transduodénal d'un kyste pancréatique, par chirurgie ouverte	52.95.00↔	Autre réparation du pancréas, SAP
52.01.23↔	Drainage transduodénal d'un kyste pancréatique, par laparoscopie	52.95.10↔	Extraction chirurgicale ouverte de calcul(s) du canal pancréatique
52.09.00↔	Autre pancréatotomie, SAP	52.95.11↔	Extraction laparoscopique de calcul(s) du canal pancréatique
52.09.10↔	Autre pancréatotomie, incision du pancréas	52.95.20↔	Dilatation laparoscopique du canal pancréatique
52.09.11↔	Autre pancréatotomie, incision du canal pancréatique	52.95.30↔	Insertion chirurgicale ouverte de drain dans le canal pancréatique
52.09.99↔	Autre pancréatotomie, autre	52.95.31↔	Insertion laparoscopique de drain dans le canal pancréatique
52.22.00↔	Autre excision ou destruction de lésion ou tissu du pancréas et du canal pancréatique, SAP	52.95.40↔	Insertion ou remplacement de stent (prothèse) non auto-expansible dans le canal pancréatique, chirurgical ouvert
52.22.99↔	Autre excision ou destruction de lésion ou tissu du pancréas et du canal pancréatique, autre	52.95.41↔	Insertion ou remplacement de stent (prothèse) non auto-expansible dans le canal pancréatique, par laparoscopie
52.3↔	Marsupialisation de kyste pancréatique	52.95.50↔	Insertion ou remplacement de stent (prothèse) auto-expansible dans le canal pancréatique, chirurgical ouvert
52.4↔	Drainage interne de kyste pancréatique	52.95.51↔	Insertion ou remplacement de stent (prothèse) auto-expansible dans le canal pancréatique, par laparoscopie
52.50↔	Pancréatectomie partielle, SAP	52.95.60↔	Réparation laparoscopique du canal pancréatique
52.51.10↔	Pancréatectomie céphalique conservant le pylore	52.95.70↔	Réparation du pancréas
52.51.20↔	Pancréatectomie céphalique conservant le duodénum	52.95.90↔	Autre réparation du pancréas, autre opération endoscopique du pancréas
52.51.31↔	Résection pancréatico-duodénale avec résection partielle de l'estomac	52.96↔	Anastomose pancréatique
52.52.11↔	Pancréatectomie caudale, par chirurgie ouverte	52.99.00↔	Autres opérations à ciel ouvert du pancréas, SAP
52.52.12↔	Pancréatectomie caudale, par laparoscopie	52.99.10↔	Autres opérations à ciel ouvert du pancréas, dilatation du canal pancréatique
52.54↔	Résection segmentaire du corps du pancréas	52.99.20↔	Autres opérations à ciel ouvert du pancréas, réparation du canal pancréatique
52.59↔	Autre pancréatectomie partielle	52.99.99↔	Autres opérations à ciel ouvert du pancréas, autre
52.60↔	Pancréatectomie totale, SAP		
52.61↔	Pancréatectomie totale avec gastrectomie partielle		
52.62↔	Pancréatectomie totale conservant le pylore		

procédure H33-4

31.73↔	Fermeture d'autre fistule de la trachée	42.42.20↔	Œsophagectomie totale avec rétablissement de la continuité, par voie transmédiastinale
42.01↔	Incision de membrane œsophagienne	42.42.21↔	Œsophagectomie totale avec rétablissement de la continuité, par voie thoraco-abdominale
42.09.00↔	Autre incision de l'œsophage, SAP	42.42.29↔	Œsophagectomie totale avec rétablissement de la continuité, par autre abord
42.09.11↔	Autre incision chirurgicale ouverte de l'œsophage	42.42.99↔	Œsophagectomie totale, autre
42.09.12↔	Autre incision laparoscopique de l'œsophage	42.51.00↔	Anastomose œsophago-œsophagienne intrathoracique, SAP
42.09.99↔	Autre incision de l'œsophage, autre	42.51.10↔	Anastomose œsophago-œsophagienne intrathoracique, correction d'atrésie pour rétablissement du transit pharyngo-œsophagien et réparation de fistule trachéo-œsophagienne congénitale
42.10↔	Œsophagostomie, SAP	42.51.99↔	Anastomose œsophago-œsophagienne intrathoracique, autre
42.11↔	Œsophagostomie cervicale	42.52↔	Anastomose œso-gastrique intrathoracique
42.12↔	Extériorisation du sac œsophagien	42.53↔	Anastomose œsophagienne intrathoracique avec interposition d'intestin grêle
42.19↔	Autre fistulisation externe de l'œsophage	42.54↔	Autre anastomose œso-entérale intrathoracique
42.31↔	Excision locale de diverticule œsophagien	42.55↔	Anastomose œsophagienne intrathoracique avec interposition colique
42.32↔	Excision locale d'autre lésion ou tissu œsophagien	42.56↔	Autre anastomose œso-colique intrathoracique
42.39↔	Autre destruction de lésion ou de tissu œsophagien	42.58↔	Anastomose œsophagienne intrathoracique avec autre interposition
42.40↔	Œsophagectomie, SAP		
42.41.00↔	Œsophagectomie partielle, SAP		
42.41.10↔	Œsophagectomie partielle, sans rétablissement de continuité		
42.41.20↔	Œsophagectomie partielle, avec rétablissement de continuité		
42.41.99↔	Œsophagectomie partielle, autre		
42.42.00↔	Œsophagectomie totale, SAP		
42.42.10↔	Œsophagectomie totale, sans rétablissement de la continuité		

42.59↔	Autre anastomose intrathoracique de l'œsophage	42.99.3b↔	Enlèvement d'un système anti-reflux soutenant la fonction du sphincter œsophagien, laparoscopique
42.61↔	Œsophago-œsophagostomie anté sternale	42.99.3c↔	Enlèvement d'une sonde de système anti-reflux soutenant la fonction du sphincter œsophagien, chirurgical ouvert
42.62↔	Œsophago-gastrostomie anté sternale	42.99.3d↔	Enlèvement d'une sonde de système anti-reflux soutenant la fonction du sphincter œsophagien, laparoscopique
42.63↔	Anastomose œsophagienne anté sternale avec interposition d'intestin grêle	42.99.3e↔	Révision sans remplacement d'un système anti-reflux soutenant la fonction du sphincter œsophagien, chirurgicale ouverte
42.64↔	Autre œsophago-entérostomie anté sternale	42.99.3f↔	Révision sans remplacement d'un système anti-reflux soutenant la fonction du sphincter œsophagien, laparoscopique
42.65↔	Anastomose œsophagienne anté sternale avec interposition colique	43.0↔	Gastrotomie
42.66↔	Autre œsophago-colostomie anté sternale	43.5↔	Gastrectomie partielle, avec anastomose œsophagienne
42.68↔	Autre anastomose œsophagienne anté sternale avec interposition	43.6x.00↔	Gastrectomie partielle, avec anastomose duodénale, SAP
42.69↔	Autre anastomose œsophagienne anté sternale	43.6x.10↔	Résection du pylore avec anastomose duodénale
42.7x.00↔	Œsophagomyotomie, SAP	43.6x.20↔	Opération de Billroth I
42.7x.11↔	Œsophagomyotomie chirurgicale ouverte	43.6x.99↔	Gastrectomie partielle, avec anastomose duodénale, autre
42.7x.12↔	Œsophagomyotomie laparoscopique	43.70↔	Gastrectomie partielle, avec anastomose jéjunale et iléale, SAP
42.7x.21↔	Œsophagomyotomie pharyngo-cervicale chirurgicale ouverte	43.71.11↔	Gastrectomie partielle (résection des 2/3) avec anastomose jéjunale
42.7x.22↔	Œsophagomyotomie pharyngo-cervicale par laparoscopie	43.71.21↔	Gastrectomie partielle (résection des 4/5) avec anastomose jéjunale
42.7x.31↔	Œsophago-gastromyotomie chirurgicale ouverte	43.72.11↔	Gastrectomie partielle (résection des 2/3) avec anastomose iléale
42.7x.32↔	Œsophago-gastromyotomie laparoscopique	43.72.21↔	Gastrectomie partielle (résection des 4/5) avec anastomose iléale
42.7x.99↔	Œsophagomyotomie, autre	43.79↔	Gastrectomie partielle, avec anastomose jéjunale et iléale, autres
42.81.20↔	Insertion et remplacement de prothèse non auto-expansible (tube permanent) dans l'œsophage, par chirurgie ouverte	43.81↔	Gastrectomie partielle, avec transposition jéjunale
42.81.21↔	Insertion et remplacement de deux prothèses non auto-expansibles (tubes permanents) dans l'œsophage, par chirurgie ouverte	43.89.00↔	Autre gastrectomie partielle, SAP
42.81.22↔	Insertion et remplacement de plus de deux prothèses non auto-expansibles (tubes permanents) dans l'œsophage, par chirurgie ouverte	43.89.09↔	Autre gastrectomie partielle, autre
42.81.30↔	Insertion et remplacement de prothèse non auto-expansible (tube permanent) dans l'œsophage, par laparoscopie	43.89.10↔	Résection segmentaire de l'estomac
42.81.31↔	Insertion et remplacement de deux prothèses non auto-expansibles (tubes permanents) dans l'œsophage, par laparoscopie	43.89.20↔	Dérivation bilio-pancréatique de l'estomac selon Scopinaro, technique à ciel ouvert
42.81.32↔	Insertion et remplacement de plus de deux prothèses non auto-expansibles (tubes permanents) dans l'œsophage, par laparoscopie	43.89.21↔	Dérivation bilio-pancréatique de l'estomac selon Scopinaro, par laparoscopie
42.81.50↔	Insertion et remplacement de prothèse auto-expansible (tube permanent) dans l'œsophage, par chirurgie ouverte	43.89.30↔	Dérivation bilio-pancréatique de l'estomac avec switch duodénal [BPD-DS], chirurgicale ouverte
42.81.51↔	Insertion et remplacement de deux prothèses auto-expansibles (tubes permanents) dans l'œsophage, par chirurgie ouverte	43.89.31↔	Dérivation bilio-pancréatique de l'estomac avec switch duodénal [BPD-DS], laparoscopique
42.81.52↔	Insertion et remplacement de plus de deux prothèses auto-expansibles (tubes permanents) dans l'œsophage, par chirurgie ouverte	43.89.40↔	Tubulisation gastrique (sleeve resection), technique à ciel ouvert
42.81.60↔	Insertion et remplacement de prothèse auto-expansible (tube permanent) dans l'œsophage, par laparoscopie	43.89.41↔	Tubulisation gastrique (sleeve resection), par laparoscopie
42.81.61↔	Insertion et remplacement de deux prothèses auto-expansibles (tubes permanents) dans l'œsophage, par laparoscopie	43.89.42↔	Sleeve resection après mise en place d'un anneau gastrique, chirurgicale ouverte
42.81.62↔	Insertion et remplacement de plus de deux prothèses auto-expansibles (tubes permanents) dans l'œsophage, par laparoscopie	43.89.43↔	Sleeve resection après mise en place d'un anneau gastrique, laparoscopique
42.82↔	Suture de lacération de l'œsophage	43.89.44↔	Re-sleeve resection, chirurgicale ouverte
42.83↔	Fermeture d'œsophagostomie	43.89.45↔	Re-sleeve resection, laparoscopique
42.85↔	Réparation de sténose œsophagienne	43.89.50↔	Switch duodénal après sleeve resection (seconde intervention), technique à ciel ouvert
42.87↔	Autre greffe de l'œsophage	43.89.51↔	Switch duodénal après sleeve resection (seconde intervention), par laparoscopie
42.88.00↔	Enlèvement de prothèse de l'œsophage, SAP	43.89.61↔	Gastrectomie partielle avec gastro-gastrostomie
42.88.11↔	Enlèvement chirurgical ouvert de prothèse de l'œsophage	43.91↔	Gastrectomie totale avec interposition intestinale
42.88.12↔	Enlèvement de prothèse de l'œsophage, par laparoscopie	43.92↔	Oesophago-duodénostomie ou Oesophago-jéjunostomie avec gastrectomie complète
42.88.99↔	Enlèvement de prothèse de l'œsophage, autre	43.99.00↔	Autre gastrectomie totale, SAP
42.89↔	Autre réparation de l'œsophage	43.99.10↔	Gastrectomie résiduelle à la suite d'une intervention bariatrique, chirurgicale ouverte
42.91↔	Ligature de varices œsophagiennes	43.99.11↔	Gastrectomie résiduelle à la suite d'une intervention bariatrique, laparoscopique
42.99.10↔	Autre opération de l'œsophage, opération de dévascularisation de l'œsophage	43.99.99↔	Autre gastrectomie totale, autre
42.99.35↔	Implantation d'un système anti-reflux pour soutenir la fonction du sphincter œsophagien, chirurgicale ouverte	44.00↔	Vagotomie, SAP
42.99.36↔	Implantation d'un système anti-reflux pour soutenir la fonction du sphincter œsophagien, laparoscopique	44.01↔	Vagotomie tronculaire
42.99.37↔	Implantation d'une sonde de système anti-reflux pour soutenir la fonction du sphincter œsophagien, chirurgicale ouverte	44.02↔	Vagotomie supersélective
42.99.38↔	Implantation d'une sonde de système anti-reflux pour soutenir la fonction du sphincter œsophagien, laparoscopique	44.03↔	Autre vagotomie sélective
42.99.3a↔	Enlèvement d'un système anti-reflux soutenant la fonction du sphincter œsophagien, chirurgical ouvert	44.21↔	Dilatation du pylore par incision
		44.29↔	Autre pyloroplastie
		44.31.00↔	Bypass gastrique, SAP
		44.31.09↔	Bypass gastrique, autre
		44.31.11↔	Bypass gastrique proximal, chirurgical ouvert
		44.31.12↔	Bypass gastrique proximal, laparoscopique

44.31.13↔	Bypass gastrique proximal après Sleeve resection, intervention inverse, chirurgical ouvert	44.67.00↔	Interventions laparoscopiques de restauration de fonction du sphincter gastro-œsophagien, SAP
44.31.14↔	Bypass gastrique proximal après Sleeve resection, intervention inverse, laparoscopique	44.67.10↔	Interventions laparoscopiques de restauration de fonction du sphincter gastro-œsophagien, plastie laparoscopique du cardia
44.31.15↔	Bypass gastrique proximal après Gastric Banding, à la suite d'une intervention bariatrique, chirurgical ouvert	44.67.20↔	Interventions laparoscopiques de restauration de fonction du sphincter gastro-œsophagien, (hémi-)fundoplicature laparoscopique
44.31.16↔	Bypass gastrique proximal après Gastric Banding, à la suite d'une intervention bariatrique, laparoscopique	44.67.99↔	Interventions laparoscopiques de restauration de fonction du sphincter gastro-œsophagien, autre
44.31.21↔	Bypass gastrique distal, chirurgical ouvert	44.68↔	Gastroplastie
44.31.22↔	Bypass gastrique distal, laparoscopique	44.69↔	Autre réparation de l'estomac
44.31.31↔	Omega-loop Gastric Bypass, par chirurgie ouverte	44.91↔	Ligature de varices gastriques
44.31.32↔	Omega-loop Gastric Bypass, par laparoscopie	44.92↔	Manipulation peropératoire de l'estomac
44.31.41↔	Bypass gastrique par anastomose de Roux en Y, par chirurgie ouverte	44.93↔	Insertion de ballonnet gastrique
44.31.42↔	Bypass gastrique par anastomose de Roux en Y, par laparoscopie	44.94↔	Enlèvement de ballonnet gastrique
44.38↔	Gastro-entérostomie laparoscopique	44.95.00↔	Opération restrictive de l'estomac, SAP
44.39↔	Autre gastro-entérostomie	44.95.09↔	Opération restrictive de l'estomac, autre
44.40↔	Suture d'ulcère peptique, SAP	44.95.11↔	Gastric banding, chirurgical ouvert
44.41↔	Suture d'ulcère gastrique	44.95.12↔	Gastric banding, laparoscopique
44.42↔	Suture d'ulcère duodénal	44.95.21↔	Gastroplastie verticale, par chirurgie ouverte
44.49.00↔	Autre contrôle d'hémorragie gastrique ou duodénale, SAP	44.95.22↔	Gastroplastie verticale, par laparoscopie
44.49.10↔	Sclérose chirurgicale ouverte de varices gastriques	44.96.00↔	Révision d'opération restrictive de l'estomac, SAP
44.49.11↔	Sclérose laparoscopique de varices gastriques	44.96.11↔	Remise en place de l'anneau après Gastric Banding, chirurgicale ouverte
44.49.20↔	Ligature chirurgicale ouverte de varices gastriques	44.96.12↔	Remise en place de l'anneau après Gastric Banding, laparoscopique
44.49.21↔	Ligature laparoscopique de varices gastriques	44.96.13↔	Changement de l'anneau après Gastric Banding, chirurgical ouvert
44.49.30↔	Opération de dévascularisation fundique	44.96.14↔	Changement de l'anneau après Gastric Banding, laparoscopique
44.49.99↔	Autre contrôle d'hémorragie gastrique ou duodénale, autre	44.96.16↔	Réparation du cathéter après Gastric Banding, avec intervention intra-abdominale, chirurgicale ouverte
44.5x.00↔	Révision d'anastomose gastrique, SAP	44.96.17↔	Réparation du cathéter après Gastric Banding, avec intervention intra-abdominale, laparoscopique
44.5x.10↔	Révision d'anastomose gastrique après opération de Billroth I et II	44.96.18↔	Changement de boîtier après Gastric Banding
44.5x.21↔	Révision d'anastomose gastrique après bypass gastrique ou avec interposition intestinale, chirurgicale ouverte	44.96.99↔	Révision d'opération restrictive de l'estomac, autre
44.5x.22↔	Révision d'anastomose gastrique après bypass gastrique ou avec interposition intestinale, laparoscopique	44.97.00↔	Enlèvement de dispositif(s) de restriction gastrique, SAP
44.5x.33↔	Révision de poche après bypass gastrique, sans recréation, par chirurgie ouverte	44.97.11↔	Enlèvement d'anneau gastrique, chirurgical ouvert
44.5x.34↔	Révision de poche après bypass gastrique, sans recréation, par laparoscopie	44.97.12↔	Enlèvement d'anneau gastrique, laparoscopique
44.5x.35↔	Révision de poche après bypass gastrique, avec recréation, par chirurgie ouverte	44.97.99↔	Enlèvement de dispositif(s) de restriction gastrique, autre
44.5x.36↔	Révision de poche après bypass gastrique, avec recréation, par chirurgie ouverte	44.99.11↔	Dilatation chirurgicale ouverte de l'estomac
44.5x.41↔	Révision à la suite d'une dérivation bilio-pancréatique [BPD], chirurgicale ouverte	44.99.12↔	Dilatation laparoscopique de l'estomac
44.5x.42↔	Révision à la suite d'une dérivation bilio-pancréatique [BPD], laparoscopique	44.99.21↔	Ligature par anse largable et clipping gastrique, par chirurgie ouverte
44.5x.43↔	Intervention inversée à la suite d'une dérivation bilio-pancréatique [BPD], chirurgicale ouverte	44.99.22↔	Ligature par anse largable et clipping gastrique, par laparoscopie
44.5x.44↔	Intervention inversée à la suite d'une dérivation bilio-pancréatique [BPD], laparoscopique	44.99.51↔	Insertion ou remplacement de prothèse non auto-expansible dans l'estomac, par chirurgie ouverte
44.5x.51↔	Intervention inversée après bypass gastrique, chirurgicale ouverte	44.99.52↔	Insertion ou remplacement de prothèse non auto-expansible dans l'estomac, par laparoscopie
44.5x.52↔	Intervention inversée après bypass gastrique, laparoscopique	44.99.61↔	Insertion ou remplacement de prothèse auto-expansible dans l'estomac, par chirurgie ouverte
44.5x.99↔	Révision d'anastomose gastrique, autre	44.99.62↔	Insertion ou remplacement de prothèse auto-expansible dans l'estomac, par laparoscopie
44.61↔	Suture de lacération de l'estomac	44.99.71↔	Enlèvement chirurgical ouvert de prothèse de l'estomac
44.63.00↔	Fermeture d'autre fistule gastrique, SAP	44.99.72↔	Enlèvement laparoscopique de prothèse de l'estomac
44.63.11↔	Fermeture chirurgicale ouverte d'autre fistule gastrique	44.99.80↔	Implantation et remplacement de pacemaker gastrique (y c. sondes)
44.63.12↔	Fermeture laparoscopique d'autre fistule gastrique	44.99.81↔	Révision sans remplacement de pacemaker gastrique (y c. sondes)
44.63.99↔	Fermeture d'autre fistule gastrique, autre	44.99.82↔	Enlèvement d'un générateur de pacemaker gastrique (y c. sondes)
44.64↔	Gastropexie	44.99.91↔	Autres opérations du pylore
44.65.00↔	Œsophago-gastroplastie, SAP	44.99.99↔	Autres opérations de l'estomac, autre
44.65.10↔	Œsophago-gastroplastie chirurgicale ouverte, plastie du cardia	45.50↔	Isolement de segment d'intestin, SAP
44.65.20↔	Œsophago-gastroplastie chirurgicale ouverte, (hémi-)fundoplicature	45.51↔	Isolement de segment d'intestin grêle
44.65.99↔	Œsophago-gastroplastie, autre	45.52↔	Isolement de segment du gros intestin
44.66.00↔	Autres mesures de reconstruction de la fonction du sphincter gastro-œsophagien, SAP	45.61↔	Résection segmentaire multiple d'intestin grêle
44.66.11↔	Plastie hiatale lors d'une intervention bariatrique, chirurgicale ouverte	45.62↔	Autre résection partielle d'intestin grêle
44.66.99↔	Autres mesures de reconstruction de la fonction du sphincter gastro-œsophagien, autre	45.63.00↔	Exérèse totale de l'intestin grêle, SAP
		45.63.99↔	Exérèse totale de l'intestin grêle, autre
		45.70↔	Excision partielle du gros intestin, SAP

45.73.11↔	Hémi-colectomie droite, par chirurgie ouverte	46.99.10↔	Décompression de l'intestin
45.73.12↔	Hémi-colectomie droite, par laparoscopie	46.99.51↔	Insertion ou remplacement de prothèse non auto-expansible dans l'intestin, par chirurgie ouverte
45.74.11↔	Résection du côlon transverse, par chirurgie ouverte	46.99.52↔	Insertion ou remplacement de prothèse non auto-expansible dans l'intestin, par laparoscopie
45.74.12↔	Résection du côlon transverse, par laparoscopie	46.99.61↔	Insertion ou remplacement de prothèse auto-expansible dans l'intestin, par chirurgie ouverte
45.75.11↔	Hémi-colectomie gauche, par chirurgie ouverte	46.99.62↔	Insertion ou remplacement de prothèse auto-expansible dans l'intestin, par laparoscopie
45.75.12↔	Hémi-colectomie gauche, par laparoscopie	46.99.71↔	Enlèvement de prothèse de l'intestin, par chirurgie ouverte
45.75.21↔	Hémi-colectomie gauche avec sigmoïdectomie, par chirurgie ouverte	46.99.72↔	Enlèvement de prothèse de l'intestin, par laparoscopie
45.75.22↔	Hémi-colectomie gauche avec sigmoïdectomie, par laparoscopie	46.99.81↔	Section des brides de Ladd, par chirurgie ouverte
45.76.00↔	Sigmoïdectomie, SAP	46.99.82↔	Section des brides de Ladd, par laparoscopie
45.76.09↔	Sigmoïdectomie, autre	46.99.93↔	Fermeture de brèche du méso lors d'hernie interne, par chirurgie ouverte
45.76.11↔	Sigmoïdectomie, par chirurgie ouverte	46.99.94↔	Fermeture de brèche du méso lors d'hernie interne, par laparoscopie
45.76.21↔	Sigmoïdectomie, par laparoscopie	48.1↔	Rectostomie
45.77.11↔	Hémi-colectomie droite étendue, par chirurgie ouverte	48.41↔	Résection sous-muqueuse du rectum (opération de Soave)
45.77.12↔	Hémi-colectomie droite étendue, par laparoscopie	48.49↔	Autre résection du rectum avec abaissement du côlon
45.77.21↔	Hémi-colectomie gauche étendue, par chirurgie ouverte	48.50↔	Résection du rectum sans conservation du sphincter, SAP
45.77.22↔	Hémi-colectomie gauche étendue, par laparoscopie	48.51↔	Résection abdomino-périnéale du rectum
45.78.11↔	Résection segmentaire, par chirurgie ouverte	48.53↔	Résection abdomino-sacrée, sacro-périnéale et périnéale du rectum
45.78.12↔	Résection segmentaire, par laparoscopie	48.59↔	Résection du rectum sans conservation du sphincter, autre
45.78.21↔	Résection segmentaire multiple, par chirurgie ouverte	48.65↔	Résection du rectum selon Duhamel
45.78.22↔	Résection segmentaire multiple, par laparoscopie	48.66.00↔	Résection du rectum avec conservation du sphincter, SAP
45.79↔	Autre excision partielle du gros intestin	48.66.09↔	Résection du rectum avec conservation du sphincter, autre
45.80↔	Colectomie totale; SAP	48.66.11↔	Résection en manchette et résection tubulaire du rectum, avec anastomose, par chirurgie ouverte
45.81.11↔	Colectomie, par chirurgie ouverte	48.66.12↔	Résection en manchette et résection tubulaire du rectum, avec entérostomie et fermeture du bout distal, par chirurgie ouverte
45.81.12↔	Colectomie, par laparoscopie	48.66.13↔	Résection en manchette et résection tubulaire du rectum, avec anastomose, par laparoscopie
45.82.11↔	Proctocolectomie, par chirurgie ouverte	48.66.14↔	Résection en manchette et résection tubulaire du rectum, avec entérostomie et fermeture du bout distal, par laparoscopie
45.82.12↔	Proctocolectomie, par laparoscopie	48.66.15↔	Résection en manchette et résection tubulaire du rectum, transanale
45.89↔	Colectomie totale, autre	48.66.21↔	Résection antérieure du rectum, avec anastomose, par chirurgie ouverte
45.90↔	Anastomose intestinale, SAP	48.66.22↔	Résection antérieure du rectum, avec entérostomie et fermeture du bout distal, par chirurgie ouverte
45.91↔	Anastomose entre intestin grêle et intestin grêle	48.66.23↔	Résection antérieure du rectum, avec anastomose, par laparoscopie
45.92.11↔	Anastomose entre l'intestin grêle et le rectum avec formation d'un réservoir (pouch)	48.66.24↔	Résection antérieure du rectum, avec entérostomie et fermeture du bout distal, par laparoscopie
45.92.12↔	Anastomose entre l'intestin grêle et le rectum avec formation d'un réservoir (pouch)	48.66.25↔	Résection antérieure du rectum, transanale
45.93↔	Anastomose entre intestin grêle et gros intestin	48.66.31↔	Résection antérieure profonde du rectum, avec anastomose, par chirurgie ouverte
45.94↔	Anastomose entre gros intestin et gros intestin	48.66.32↔	Résection antérieure profonde du rectum, avec entérostomie et fermeture du bout distal, par chirurgie ouverte
45.95.11↔	Anastomose entre l'intestin grêle et l'anus avec formation d'un réservoir	48.66.33↔	Résection antérieure profonde du rectum, avec anastomose, par laparoscopie
45.95.12↔	Anastomose entre l'intestin grêle et l'anus sans formation de réservoir	48.66.34↔	Résection antérieure profonde du rectum, avec entérostomie et fermeture du bout distal, par laparoscopie
45.95.21↔	Anastomose entre le côlon et l'anus	48.66.35↔	Résection antérieure profonde du rectum, avec anastomose, transanale
45.96↔	Anastomose entre le côlon et le rectum	48.69↔	Autre résection du rectum
45.97.11↔	Création d'une anastomose basse sur l'intestin grêle, par chirurgie ouverte	48.74↔	Rectorectostomie
45.97.12↔	Création d'une anastomose basse sur l'intestin grêle, par laparoscopie	49.74↔	Transposition du muscle droit interne (muscle gracile) de la cuisse pour incontinence anale
45.98.13↔	Revision d'une anastomose à l'anus		
45.99↔	Anastomose intestinale, autre		
46.12.11↔	Colostomie terminale, par chirurgie ouverte		
46.12.12↔	Colostomie terminale, par laparoscopie		
46.15.11↔	Double colostomie, par chirurgie ouverte		
46.15.12↔	Double colostomie, par laparoscopie		
46.25.11↔	Jéjunostomie et iléostomie terminale, par chirurgie ouverte		
46.25.12↔	Jéjunostomie et iléostomie terminale, par laparoscopie		
46.26.11↔	Double jéjunostomie et iléostomie, par chirurgie ouverte		
46.26.12↔	Double jéjunostomie et iléostomie, par laparoscopie		
46.29↔	Jéjunostomie et iléostomie, autre		
46.2a↔	Réalisation d'une anastomose selon Bishop-Koop		
46.33↔	Réalisation d'une duodénostomie		
46.39↔	Autre entérostomie		

procédure H33-5

01.23.00↔	Réouverture de site de craniotomie [Recraniotomie], SAP	01.26↔	Insertion et remplacement de cathéter dans la cavité crânienne ou le tissu cérébral
01.23.10↔	Recraniotomie avec mise en place de drain	01.28↔	Insertion de cathéter(s) intracrâniens par trou(s) de trépan
01.23.20↔	Recraniotomie avec ablation de matériel alloplastique ou de réservoir médicamenteux des os crâniens	01.29.00↔	Révision sans remplacement de cathéter(s) de la cavité crânienne ou de tissu cérébral, SAP
01.23.21↔	Recraniotomie avec ablation de matériel alloplastique ou de réservoir médicamenteux de l'espace épidual	01.29.10↔	Révision stéréotaxique sans remplacement de cathéter(s) intracérébral(aux) pour perfusion intraventriculaire
01.23.29↔	Recraniotomie avec ablation d'autre matériel		
01.23.99↔	Recraniotomie, autre		

01.29.99↔ Révision sans remplacement de cathéter(s) de la cavité crânienne ou de tissu cérébral, autre	01.59.99↔ Autre excision ou destruction de lésion ou de tissus du cerveau, autre
01.31.00↔ Incision des méninges cérébrales, SAP	01.6x.10↔ Excision et destruction de tissu tumoral de la base du crâne
01.31.10↔ Incision des méninges cérébrales pour évacuation d'un hématome sous-dural (hygrome)	01.6x.11↔ Excision et destruction de tissu tumoral de la calotte crânienne
01.31.11↔ Incision des méninges cérébrales pour évacuation d'un empyème sous-dural	01.6x.20↔ Excision et destruction d'autre tissu pathologique de la base du crâne
01.31.20↔ Incision des méninges cérébrales pour drainage de liquide sous-dural et sous-arachnoïdien	01.6x.21↔ Excision et destruction d'autre tissu pathologique de la calotte crânienne
01.31.99↔ Incision des méninges cérébrales, autre	01.6x.22↔ Excision et destruction d'autre tissu pathologique de la base et de la calotte crâniennes (avec méninges)
01.32.00↔ Lobotomie et tractotomie, SAP	02.01↔ Ouverture de suture crânienne
01.32.10↔ Lobotomie et tractotomie, cingulotomie	02.02↔ Élévation de fragments osseux résultant de fracture du crâne
01.32.11↔ Lobotomie et tractotomie, transection sous-piale	02.03↔ Confection de volet osseux crânien
01.32.12↔ Lobotomie et tractotomie, lobotomie multiples	02.04.00↔ Greffe d'os crânien, SAP
01.32.20↔ Lobotomie et tractotomie, interruption stéréotaxique de systèmes de communication nerveuse	02.04.10↔ Greffe d'os crânien, voûte du crâne
01.32.99↔ Lobotomie et tractotomie, autre	02.04.99↔ Greffe d'os crânien, autre
01.39.00↔ Autre incision du cerveau, SAP	02.05.00↔ Insertion de plaques osseuses crâniennes, SAP
01.39.10↔ Autre incision du cerveau pour évacuation d'hématome intracérébral	02.05.10↔ Insertion d'un implant CAD au niveau des os de la boîte crânienne sans participation des os de la face, défaut simple
01.39.11↔ Autre incision du cerveau pour évacuation d'abcès intracérébral	02.05.11↔ Insertion d'un implant CAD au niveau des os de la boîte crânienne sans participation des os de la face, défaut important ou complexe
01.39.19↔ Autre incision du cerveau, évacuation d'autre liquide intracérébral	02.05.20↔ Insertion d'un implant CAD au niveau des os de la boîte crânienne avec participation orbitaire, temporale ou frontale, jusqu'à 2 régions
01.39.20↔ Autre incision du cerveau, évacuation stéréotaxique d'hématome intracrânien	02.05.30↔ Insertion d'un implant CAD au niveau des os de la boîte crânienne avec participation de plusieurs régions de la face, 3 régions et plus
01.39.21↔ Autre incision du cerveau, évacuation stéréotaxique d'abcès intracrânien	02.05.41↔ Réinsertion de plaque osseuse autologue au niveau de la boîte crânienne
01.39.29↔ Autre incision du cerveau, évacuation stéréotaxique d'autre liquide intracrânien	02.05.99↔ Insertion de plaques osseuses crâniennes, autre
01.39.30↔ Autre incision du cerveau, extraction de corps étranger intracérébral	02.06.00↔ Autre ostéoplastie crânienne, SAP
01.39.40↔ Mise en place de dispositif de drainage externe de liquide céphalo-rachidien (ventriculaire, cisternal, sous-dural)	02.06.10↔ Cranioplastie fronto-orbitaire pour transposition
01.39.41↔ Mise en place de réservoir de liquide céphalo-rachidien (ventriculaire, cisternal, sous-dural)	02.06.20↔ Reconstruction de la boîte crânienne sans participation des os faciaux, avec un implant simple (ciment osseux, matériau alloplastique)
01.39.42↔ Enlèvement de réservoir de liquide céphalo-rachidien (ventriculaire, cisternal, sous-dural)	02.06.30↔ Reconstruction de la boîte crânienne et des os faciaux avec un implant simple (ciment osseux, matériau alloplastique)
01.39.50↔ Enlèvement d'implant intracrânien	02.06.99↔ Autre ostéoplastie crânienne (cranioplastie), autre
01.39.99↔ Autre incision du cerveau, autre	02.07↔ Enlèvement de plaque crânienne
01.41↔ Opération du thalamus	02.11↔ Suture simple de la dure-mère cérébrale
01.42↔ Opération du globus pallidum	02.12.00↔ Autre réparation de méninges cérébrales, SAP
01.51.00↔ Excision de tissu ou de lésion méningée cérébrale, SAP	02.12.10↔ Autre réparation de méninges cérébrales sans cranioplastie
01.51.10↔ Excision de tissu tumoral des méninges cérébrales avec préparation de tissus adjacents infiltrés	02.12.20↔ Autre réparation de méninges cérébrales avec cranioplastie
01.51.99↔ Excision de tissu ou de lésion méningée cérébrale, autre	02.12.21↔ Autre duroplastie avec cranioplastie de la convexité
01.52.00↔ Hémisphérectomie, SAP	02.12.22↔ Autre duroplastie avec cranioplastie de la charnière crânio-cervicale
01.52.10↔ Hémisphérectomie, tissu intracérébral de tumeur cérébrale primaire	02.12.31↔ Duroplastie fronto-basale avec lambeau pédiculé
01.52.11↔ Hémisphérectomie, tissu intracérébral de tumeur cérébrale d'origine non cérébrale	02.12.99↔ Autre réparation de méninges cérébrales, autre
01.52.99↔ Hémisphérectomie, autre	02.13↔ Ligature de vaisseaux méningés
01.53.00↔ Lobectomie du cerveau, SAP	02.14↔ Excision du plexus choroïde
01.53.10↔ Lobectomie du cerveau, tissu intracérébral de tumeur cérébrale primaire	02.2↔ Ventriculostomie
01.53.11↔ Lobectomie du cerveau, tissu intracérébral de tumeur cérébrale d'origine non cérébrale	02.31↔ Drainage ventriculaire vers les structures de la tête et du cou
01.53.99↔ Lobectomie du cerveau, autre	02.32↔ Drainage ventriculaire vers le système circulatoire
01.59.00↔ Autre excision ou destruction de tissus ou de lésion du cerveau, SAP	02.33↔ Drainage ventriculaire vers la cavité thoracique
01.59.10↔ Autre excision de tissu intracérébral de tumeur cérébrale primaire	02.34↔ Drainage ventriculaire vers la cavité et les organes abdominaux
01.59.11↔ Autre excision de tissu intracérébral de tumeur cérébrale d'origine non cérébrale	02.35↔ Drainage ventriculaire vers le système urinaire
01.59.12↔ Autre excision de tissus ou de lésion du cerveau, débridement de contusion cérébrale	02.39↔ Autres drainages ventriculaires
01.59.19↔ Autre excision de tissus ou de lésion du cerveau, autre	02.43↔ Ablation de drain ventriculaire
01.59.20↔ Autre destruction de tissu intracérébral de tumeur cérébrale primaire	02.51.00↔ Synangiose, SAP
01.59.21↔ Autre destruction de tissu intracérébral de tumeur cérébrale d'origine non cérébrale	02.51.11↔ EDAS (encéphalo-duro-artério-synangiose)
01.59.29↔ Autre destruction de tissus ou de lésion du cerveau, autre	02.51.12↔ EDAS (encéphalo-duro-artério-synangiose), application de la dure-mère inversée sur le cortex cérébral
	02.51.13↔ EDAS (encéphalo-duro-artério-synangiose), application d'une artère et de la dure-mère inversée sur le cortex cérébral
	02.51.14↔ EMS (encéphalo-myo-synangiose)
	02.51.15↔ EGPS (encéphalo-galéo-périosto-synangiose)
	02.51.99↔ Synangiose, autre
	02.91↔ Libération d'adhérences corticales
	02.92↔ Réparation du cerveau

02.93.30↔	Implantation ou remplacement d'électrode(s) de neurostimulateur intracrânien, SAP	07.82↔	Autre excision totale du thymus
02.93.31↔	Implantation ou remplacement de micro-électrode(s) temporaire(s) de dérivation et de stimulation monoculaire	07.83↔	Excision partielle du thymus par voie thoroscopique
02.93.32↔	Implantation ou remplacement de micro-électrode(s) temporaire(s) de dérivation et de stimulation multiloculaire	07.84↔	Excision totale du thymus par voie thoroscopique
02.93.33↔	Implantation ou remplacement de micro-électrode(s) permanente(s) de dérivation et de stimulation monoculaire	07.91↔	Exploration de l'aire du thymus
02.93.34↔	Implantation ou remplacement de micro-électrode(s) permanente(s) de dérivation et de stimulation multiloculaire	07.92↔	Autre incision du thymus
02.93.39↔	Implantation ou remplacement d'électrode(s) de neurostimulateur intracrânien, autre	07.93↔	Réparation du thymus
02.93.40↔	Révision sans remplacement d'électrode(s) de neurostimulateur intracrânien, SAP	07.95↔	Incision du thymus par voie thoroscopique
02.93.41↔	Révision sans remplacement d'électrode(s) de neurostimulateur intracrânien, stéréotaxique, système permanent à une électrode pour stimulation permanente	07.98↔	Opération autre et non spécifiée du thymus par voie thoroscopique
02.93.42↔	Révision sans remplacement d'électrode(s) de neurostimulateur intracrânien, stéréotaxique, système permanent à plusieurs électrodes pour stimulation permanente	07.99↔	Opération autre et non spécifiée du thymus
02.93.49↔	Révision sans remplacement d'électrode(s) de neurostimulateur intracrânien, autre	16.01↔	Orbitotomie avec volet osseux
02.93.51↔	Ablation d'électrode(s) de neurostimulateur intracrânien	16.02↔	Orbitotomie avec l'insertion d'implant orbitaire
02.96↔	Insertion d'électrodes sphénoïdales	16.09↔	Autre orbitotomie
02.99.10↔	Interventions stéréotaxiques au niveau du liquide céphalo-rachidien	16.51.00↔	Exentération d'orbite avec ablation de structure adjacente, SAP
02.99.11↔	Implantation et explantation stéréotaxique de matériel radioactif en tant qu'intervention indépendante	16.51.10↔	Exentération d'orbite avec ablation de structure adjacente, avec conservation de la peau palpébrale
02.99.12↔	Implantation stéréotaxique de tissus dans le crâne, le cerveau et les méninges cérébrales	16.51.11↔	Exentération d'orbite avec ablation de structure adjacente, sans conservation de la peau palpébrale
02.99.13↔	Instillation stéréotaxique de médicaments en tant qu'intervention indépendante	16.51.99↔	Exentération d'orbite avec ablation de structure adjacente, autre
02.99.14↔	Implantation, révision ou remplacement stéréotaxique de cathéter(s) intracérébral(aux) pour perfusion intraventriculaire	16.52.00↔	Exentération d'orbite avec enlèvement thérapeutique d'os de l'orbite, SAP
02.99.20↔	Conversion d'une dérivation (drainage) de liquide céphalo-rachidien en une dérivation multiple	16.52.10↔	Exentération d'orbite avec enlèvement thérapeutique d'os de l'orbite, avec conservation de la peau palpébrale
02.99.29↔	Autre révision et enlèvement de dérivation de liquide céphalo-rachidien	16.52.11↔	Exentération d'orbite avec enlèvement thérapeutique d'os de l'orbite, sans conservation de la peau palpébrale
02.99.30↔	Implantation ou remplacement de capteur de mesure intracrânien	16.52.99↔	Exentération d'orbite avec enlèvement thérapeutique d'os de l'orbite, autre
02.99.31↔	Révision sans remplacement de capteur de mesure intracrânien	16.59.00↔	Autre exentération d'orbite, SAP
02.99.40↔	Implantation ou remplacement de neuroprothèse	16.59.10↔	Autre exentération d'orbite avec conservation de la peau palpébrale
02.99.41↔	Révision sans remplacement de neuroprothèse	16.59.11↔	Autre exentération d'orbite sans conservation de la peau palpébrale
02.99.50↔	Implantation et enlèvement de système de cathéter à ballonnet pour brachythérapie intracérébrale	16.59.99↔	Autre exentération d'orbite, autre
02.99.90↔	Autre opération stéréotaxique du crâne, du cerveau et des méninges cérébrales	16.63↔	Révision de cavité d'énucléation avec greffe
03.53.11↔	Réduction fermée de fracture vertébrale avec fixateurs externes	16.64↔	Autre révision de cavité d'énucléation
03.53.20↔	Réduction ouverte de fracture vertébrale	16.66↔	Autre révision après exentération de cavité orbitaire
04.01.00↔	Excision de neurinome du nerf auditif, SAP	18.71.00↔	Reconstruction du pavillon de l'oreille, SAP
04.01.10↔	Excision de neurinome du nerf auditif par craniotomie	18.71.10↔	Reconstruction du pavillon de l'oreille, partielle, SAP
04.01.11↔	Excision de neurinome du nerf auditif, par voie translabyrinthique	18.71.11↔	Reconstruction du pavillon de l'oreille, partielle, avecpanseur tissulaire
04.01.99↔	Excision de neurinome du nerf auditif, autre	18.71.12↔	Reconstruction du pavillon de l'oreille, partielle, avec lambeau aponévrotique
04.41↔	Décompression de la racine du nerf trijumeau	18.71.13↔	Reconstruction du pavillon de l'oreille, partielle, avec greffe de cartilage
07.51↔	Exploration du champ épiphysaire	18.71.14↔	Reconstruction du pavillon de l'oreille, partielle, avec lambeau microvasculaire
07.52↔	Incision de l'épiphysaire	18.71.19↔	Reconstruction du pavillon de l'oreille, partielle, autre
07.53↔	Excision partielle de l'épiphysaire	18.71.20↔	Reconstruction du pavillon de l'oreille, totale, SAP
07.54↔	Excision totale de l'épiphysaire	18.71.21↔	Reconstruction du pavillon de l'oreille, totale, avecpanseur tissulaire
07.59↔	Autres opérations de l'épiphysaire	18.71.22↔	Reconstruction du pavillon de l'oreille, totale, avec lambeau aponévrotique
07.61↔	Excision partielle de l'hypophyse par voie sous-frontale	18.71.23↔	Reconstruction du pavillon de l'oreille, totale, avec greffe de cartilage
07.62↔	Excision partielle de l'hypophyse, voie transsphénoïdale	18.71.24↔	Reconstruction du pavillon de l'oreille, totale, avec lambeau microvasculaire
07.63↔	Excision partielle de l'hypophyse, approche non précisée	18.71.29↔	Reconstruction du pavillon de l'oreille, totale, autre
07.64↔	Excision totale de l'hypophyse, voie sous-frontale	18.71.30↔	Implantation de matériel alloplastique dans la reconstruction du pavillon de l'oreille
07.65↔	Excision totale de l'hypophyse, voie transsphénoïdale	18.71.99↔	Reconstruction du pavillon de l'oreille, autre
07.68↔	Excision totale de l'hypophyse, autre voie précisée	25.2x.00↔	Glossectomie partielle, SAP
07.69↔	Excision totale de l'hypophyse, approche non précisée	25.2x.09↔	Glossectomie partielle, autre
07.71↔	Exploration de la fosse hypophysaire	25.2x.10↔	Glossectomie partielle, par voie transorale, SAP
07.72↔	Incision de l'hypophyse	25.2x.11↔	Glossectomie partielle, par voie transorale, sans reconstruction
07.79↔	Autre opération de l'hypophyse	25.2x.12↔	Glossectomie partielle, par voie transorale, reconstruction avec lambeau muqueux local
07.80↔	Thymectomie, SAP	25.2x.13↔	Glossectomie partielle, par voie transorale, reconstruction avec lambeau myocutané
07.81↔	Autre excision partielle du thymus	25.2x.14↔	Glossectomie partielle, par voie transorale, reconstruction avec greffon libre microvascularisé et anastomosé
		25.2x.19↔	Glossectomie partielle, par voie transorale, autre reconstruction
		25.2x.20↔	Glossectomie partielle, par voie transmandibulaire, SAP

25.2x.21↔	Glossectomie partielle, par voie transmandibulaire, sans reconstruction	25.3x.39↔	Pelviglossectomie totale, par voie transorale, autre reconstruction
25.2x.22↔	Glossectomie partielle, par voie transmandibulaire, reconstruction avec lambeau muqueux local	25.3x.40↔	Pelviglossectomie totale, par voie transmandibulaire, SAP
25.2x.23↔	Glossectomie partielle, par voie transmandibulaire, reconstruction avec lambeau myocutané	25.3x.41↔	Pelviglossectomie totale, par voie transmandibulaire, sans reconstruction
25.2x.24↔	Glossectomie partielle, par voie transmandibulaire, reconstruction avec greffon libre microvascularisé et anastomosé	25.3x.42↔	Pelviglossectomie totale, par voie transmandibulaire, reconstruction avec lambeau muqueux local
25.2x.29↔	Glossectomie partielle, par voie transmandibulaire, autre reconstruction	25.3x.43↔	Pelviglossectomie totale, par voie mandibulaire, reconstruction avec lambeau myocutané
25.2x.30↔	Pelviglossectomie, par voie transorale, SAP	25.3x.44↔	Pelviglossectomie totale, par voie transmandibulaire, reconstruction avec greffon libre microvascularisé et anastomosé
25.2x.31↔	Pelviglossectomie, par voie transorale, sans reconstruction	25.3x.49↔	Pelviglossectomie totale, par voie transmandibulaire, autre reconstruction
25.2x.32↔	Pelviglossectomie, par voie transorale, reconstruction avec lambeau muqueux local	25.3x.50↔	Pelviglossomandibulectomie totale, SAP
25.2x.33↔	Pelviglossectomie, par voie transorale, reconstruction avec lambeau myocutané	25.3x.51↔	Pelviglossomandibulectomie totale, sans reconstruction
25.2x.34↔	Pelviglossectomie, par voie transorale, reconstruction avec greffon libre microvascularisé et anastomosé	25.3x.52↔	Pelviglossomandibulectomie totale, reconstruction avec lambeau muqueux local
25.2x.39↔	Pelviglossectomie, par voie transorale, autre reconstruction	25.3x.53↔	Pelviglossomandibulectomie totale, reconstruction avec lambeau myocutané
25.2x.40↔	Pelviglossectomie, par voie transmandibulaire, SAP	25.3x.54↔	Pelviglossomandibulectomie totale, reconstruction avec greffon libre microvascularisé et anastomosé
25.2x.41↔	Pelviglossectomie, par voie transmandibulaire, sans reconstruction	25.3x.59↔	Pelviglossomandibulectomie totale, avec autre reconstruction
25.2x.42↔	Pelviglossectomie, par voie transmandibulaire, reconstruction avec lambeau muqueux local	25.4x.00↔	Glossectomie radicale, SAP
25.2x.43↔	Pelviglossectomie, par voie transmandibulaire, reconstruction avec lambeau myocutané	25.4x.10↔	Glossectomie radicale, par voie transorale, SAP
25.2x.44↔	Pelviglossectomie, par voie transmandibulaire, reconstruction avec greffon libre microvascularisé et anastomosé	25.4x.11↔	Glossectomie radicale, par voie transorale, sans reconstruction
25.2x.49↔	Pelviglossectomie, par voie transmandibulaire, autre reconstruction	25.4x.12↔	Glossectomie radicale, par voie transorale, reconstruction avec lambeau muqueux local
25.2x.50↔	Pelviglossomandibulectomie, SAP	25.4x.13↔	Glossectomie radicale, par voie transorale, reconstruction avec lambeau myocutané
25.2x.51↔	Pelviglossomandibulectomie, sans reconstruction	25.4x.14↔	Glossectomie radicale, par voie transorale, reconstruction avec greffon libre microvascularisé et anastomosé
25.2x.52↔	Pelviglossomandibulectomie, reconstruction avec lambeau muqueux local	25.4x.19↔	Glossectomie radicale, par voie transorale, autre reconstruction
25.2x.53↔	Pelviglossomandibulectomie, reconstruction avec lambeau myocutané	25.4x.20↔	Glossectomie radicale, par voie transmandibulaire, SAP
25.2x.54↔	Pelviglossomandibulectomie, reconstruction avec greffon libre microvascularisé et anastomosé	25.4x.21↔	Glossectomie radicale, par voie transmandibulaire, sans reconstruction
25.2x.59↔	Pelviglossomandibulectomie, avec autre reconstruction	25.4x.22↔	Glossectomie radicale, par voie transmandibulaire, reconstruction avec lambeau muqueux local
25.3x.00↔	Glossectomie totale, SAP	25.4x.23↔	Glossectomie radicale, par voie transmandibulaire, reconstruction avec lambeau myocutané
25.3x.09↔	Glossectomie totale, autre	25.4x.24↔	Glossectomie radicale, par voie transmandibulaire, reconstruction avec greffon libre microvascularisé et anastomosé
25.3x.10↔	Glossectomie totale, par voie transorale, SAP	25.4x.29↔	Glossectomie radicale, par voie transmandibulaire, autre reconstruction
25.3x.11↔	Glossectomie totale, par voie transorale, sans reconstruction	25.4x.30↔	Pelviglossectomie radicale, par voie transorale, SAP
25.3x.12↔	Glossectomie totale, par voie transorale, reconstruction avec lambeau muqueux local	25.4x.31↔	Pelviglossectomie radicale, par voie transorale, sans reconstruction
25.3x.13↔	Glossectomie totale, par voie transorale, reconstruction avec lambeau myocutané	25.4x.32↔	Pelviglossectomie radicale, par voie transorale, reconstruction avec lambeau muqueux local
25.3x.14↔	Glossectomie totale, par voie transorale, reconstruction avec greffon libre microvascularisé et anastomosé	25.4x.33↔	Pelviglossectomie radicale, par voie transorale, reconstruction avec lambeau myocutané
25.3x.19↔	Glossectomie totale, par voie transorale, autre reconstruction	25.4x.34↔	Pelviglossectomie radicale, par voie transorale, reconstruction avec greffon libre microvascularisé et anastomosé
25.3x.20↔	Glossectomie totale, par voie transmandibulaire, SAP	25.4x.39↔	Pelviglossectomie radicale, par voie transorale, autre reconstruction
25.3x.21↔	Glossectomie totale, par voie transmandibulaire, sans reconstruction	25.4x.40↔	Pelviglossectomie radicale, par voie transmandibulaire, SAP
25.3x.22↔	Glossectomie totale, par voie transmandibulaire, reconstruction avec lambeau muqueux local	25.4x.41↔	Pelviglossectomie radicale, par voie transmandibulaire, sans reconstruction
25.3x.23↔	Glossectomie totale, par voie transmandibulaire, reconstruction avec lambeau myocutané	25.4x.42↔	Pelviglossectomie radicale, par voie transmandibulaire, reconstruction avec lambeau muqueux local
25.3x.24↔	Glossectomie totale, par voie transmandibulaire, reconstruction avec greffon libre microvascularisé et anastomosé	25.4x.43↔	Pelviglossectomie radicale, par voie transmandibulaire, reconstruction avec lambeau myocutané
25.3x.29↔	Glossectomie totale, par voie transmandibulaire, autre reconstruction	25.4x.44↔	Pelviglossectomie radicale, par voie transmandibulaire, reconstruction avec greffon libre microvascularisé et anastomosé
25.3x.30↔	Pelviglossectomie totale, par voie transorale, SAP	25.4x.49↔	Pelviglossectomie radicale, par voie transmandibulaire, autre reconstruction
25.3x.31↔	Pelviglossectomie totale, par voie transorale, sans reconstruction	25.4x.50↔	Pelviglossomandibulectomie radicale, SAP
25.3x.32↔	Pelviglossectomie totale, par voie transorale, reconstruction avec lambeau muqueux local	25.4x.51↔	Pelviglossomandibulectomie radicale, sans reconstruction
25.3x.33↔	Pelviglossectomie totale, par voie transorale, reconstruction avec lambeau myocutané	25.4x.52↔	Pelviglossomandibulectomie radicale, reconstruction avec lambeau muqueux local
25.3x.34↔	Pelviglossectomie totale, par voie transorale, reconstruction avec greffon libre microvascularisé et anastomosé		

25.4x.53↔	Pelviglossomandibulectomie radicale, reconstruction avec lambeau myocutané	32.41.14↔	Lobectomie pulmonaire par voie thoroscopique, sans mention de dissection radicale des ganglions, avec élargissement par bronchoplastie et angioplastie
25.4x.54↔	Pelviglossomandibulectomie radicale, reconstruction avec greffon libre microvascularisé et anastomosé	32.41.19↔	Lobectomie pulmonaire par voie thoroscopique, sans mention de dissection radicale des ganglions, autre
25.4x.59↔	Pelviglossomandibulectomie radicale, avec autre reconstruction	32.41.20↔	Lobectomie pulmonaire par voie thoroscopique, avec dissection radicale des ganglions
25.4x.99↔	Glossectomie radicale, autre	32.41.99↔	Lobectomie pulmonaire par voie thoroscopique, autre
29.31↔	Myotomie crico-pharyngienne	32.42.00↔	Lobectomie pulmonaire chirurgicale ouverte, SAP
29.32.00↔	Diverticulectomie pharyngienne, SAP	32.42.10↔	Lobectomie pulmonaire chirurgicale ouverte, sans dissection radicale des ganglions, SAP
29.32.10↔	Diverticulostomie endoscopique, traitement de diverticule de Zenker	32.42.11↔	Lobectomie pulmonaire chirurgicale ouverte, sans dissection radicale des ganglions, sans élargissement par bronchoplastie ou angioplastie
29.32.11↔	Diverticulectomie, excision de diverticule de Zenker	32.42.12↔	Lobectomie pulmonaire chirurgicale ouverte, sans dissection radicale des ganglions, avec élargissement par bronchoplastie
29.32.99↔	Diverticulectomie pharyngienne, autre	32.42.13↔	Lobectomie pulmonaire chirurgicale ouverte, sans dissection radicale des ganglions, avec élargissement par angioplastie
29.33.00↔	Pharyngectomie (partielle), SAP	32.42.14↔	Lobectomie pulmonaire chirurgicale ouverte, sans dissection radicale des ganglions, avec élargissement par bronchoplastie ainsi que par angioplastie
29.33.10↔	Pharyngectomie partielle, sans reconstruction	32.42.19↔	Lobectomie pulmonaire chirurgicale ouverte, sans dissection radicale des ganglions, autre
29.33.11↔	Pharyngectomie partielle, reconstruction par lambeau pédiculé régional ou distal	32.42.20↔	Lobectomie pulmonaire chirurgicale ouverte, avec dissection radicale des ganglions, SAP
29.33.12↔	Pharyngectomie partielle, reconstruction avec greffon libre microvascularisé et anastomosé	32.42.21↔	Lobectomie pulmonaire chirurgicale ouverte, avec dissection radicale des ganglions, sans élargissement par bronchoplastie ou angioplastie
29.33.20↔	Pharyngectomie totale, reconstruction par lambeau pédiculé régional ou distal	32.42.22↔	Lobectomie pulmonaire chirurgicale ouverte, avec dissection radicale des ganglions, avec élargissement par bronchoplastie
29.33.21↔	Pharyngectomie totale, reconstruction avec greffon libre microvascularisé et anastomosé, greffon intestinal libre ou anastomose œso-gastrique	32.42.23↔	Lobectomie pulmonaire chirurgicale ouverte, avec dissection radicale des ganglions, avec élargissement par angioplastie
29.33.99↔	Pharyngectomie (partielle), autre	32.42.24↔	Lobectomie pulmonaire chirurgicale ouverte avec dissection radicale des ganglions, avec élargissement par bronchoplastie ainsi que par angioplastie
29.39↔	Autre excision ou destruction de lésion ou de tissu du pharynx	32.42.29↔	Lobectomie pulmonaire chirurgicale ouverte, avec dissection radicale des ganglions, autre
29.4x.00↔	Réparation plastique du pharynx, SAP	32.42.30↔	Lobectomie pulmonaire avec élargissement
29.4x.10↔	Réparation plastique du pharynx, avec lambeau muqueux local ou cutané libre	32.42.40↔	Lobectomie pulmonaire, bilobectomie, SAP
29.4x.11↔	Réparation plastique du pharynx, avec lambeau pédiculé myocutané	32.42.41↔	Lobectomie pulmonaire, bilobectomie, sans élargissement par bronchoplastie ou angioplastie
29.4x.12↔	Réparation plastique du pharynx, avec greffon microvascularisé et anastomosé, greffon intestinal ou anastomose œso-gastrique	32.42.42↔	Lobectomie pulmonaire, bilobectomie, avec élargissement par bronchoplastie
29.4x.99↔	Réparation plastique du pharynx, autre	32.42.43↔	Lobectomie pulmonaire, bilobectomie, avec élargissement par angioplastie
29.99↔	Autre opération du pharynx	32.42.44↔	Lobectomie pulmonaire, bilobectomie, avec élargissement par bronchoplastie et angioplastie
31.73↔	Fermeture d'autre fistule de la trachée	32.42.49↔	Lobectomie pulmonaire, bilobectomie, autre
32.09.00↔	Autre excision ou destruction de lésion ou de tissu de bronche, SAP	32.42.99↔	Lobectomie pulmonaire chirurgicale ouverte, autre
32.09.10↔	Autre excision ou destruction locale de lésion ou de tissu de bronche, par thoracotomie	32.49↔	Autre lobectomie pulmonaire
32.09.20↔	Autre excision ou destruction locale de lésion ou de tissu de bronche, par thoracoscopie	32.50↔	Pneumonectomie par voie thoroscopique
32.09.99↔	Autre excision ou destruction de lésion ou de tissu de bronche, autre	32.51.00↔	Pneumonectomie, chirurgicale ouverte, SAP
32.1x.10↔	Autre excision de bronche, résection de bifurcation bronchique	32.51.10↔	Pneumonectomie, chirurgicale ouverte, sans dissection radicale des ganglions, SAP
32.1x.20↔	Autre excision de bronche, révision d'insuffisance du moignon bronchique	32.51.11↔	Pneumonectomie, chirurgicale ouverte, sans dissection radicale des ganglions, sans élargissement par bronchoplastie ou angioplastie
32.20↔	Excision de lésion ou de tissu du poumon par voie thoroscopique	32.51.12↔	Pneumonectomie, chirurgicale ouverte, sans dissection radicale des ganglions, avec élargissement par bronchoplastie
32.21↔	Plicature de bulles d'emphysème	32.51.13↔	Pneumonectomie, chirurgicale ouverte, sans dissection radicale des ganglions, avec élargissement par angioplastie
32.22↔	Réduction chirurgicale du volume pulmonaire	32.51.14↔	Pneumonectomie, chirurgicale ouverte, sans dissection radicale des ganglions, avec élargissement par bronchoplastie, avec élargissement par angioplastie
32.23↔	Excision ouverte de lésion ou de tissu du poumon	32.51.19↔	Pneumonectomie, chirurgicale ouverte, sans dissection radicale des ganglions, autre
32.25↔	Ablation thoroscopique de lésion ou de tissu du poumon	32.51.20↔	Pneumonectomie, chirurgicale ouverte, avec dissection radicale des ganglions, SAP
32.26↔	Excision autre et non spécifiée de lésion ou de tissu du poumon	32.51.21↔	Pneumonectomie, chirurgicale ouverte, avec dissection radicale des ganglions, sans élargissement par bronchoplastie ou angioplastie
32.29↔	Autre excision ou destruction locale de lésion ou de tissu de poumon	32.51.22↔	Pneumonectomie, chirurgicale ouverte, avec dissection radicale des ganglions, avec élargissement par bronchoplastie
32.30↔	Résection pulmonaire segmentaire anatomique par voie thoroscopique		
32.39↔	Résection pulmonaire segmentaire anatomique autre et non spécifiée		
32.41.00↔	Lobectomie pulmonaire par voie thoroscopique, SAP		
32.41.10↔	Lobectomie pulmonaire par voie thoroscopique, sans mention de dissection radicale des ganglions, SAP		
32.41.11↔	Lobectomie pulmonaire par voie thoroscopique, sans mention de dissection radicale des ganglions, sans élargissement par bronchoplastie ou angioplastie		
32.41.12↔	Lobectomie pulmonaire par voie thoroscopique, sans mention de dissection radicale des ganglions, avec élargissement par bronchoplastie		
32.41.13↔	Lobectomie pulmonaire par voie thoroscopique, sans mention de dissection radicale des ganglions, avec élargissement par angioplastie		

32.51.23↔	Pneumectomie, chirurgicale ouverte, avec dissection radicale des ganglions, avec élargissement par angioplastie	34.51.99↔	Pleurectomie et décortication pulmonaire chirurgicale ouverte, autre
32.51.24↔	Pneumectomie, chirurgicale ouverte, avec dissection radicale des ganglions, avec élargissement par bronchoplastie, avec élargissement par angioplastie	34.52.00↔	Pleurectomie et décortication pulmonaire, thoracoscopique, SAP
32.51.29↔	Pneumectomie, chirurgicale ouverte, avec dissection radicale des ganglions, autre	34.52.11↔	Pleurectomie radicale et décortication du poumon et de la paroi thoracique, sans résection du péricarde ou du diaphragme, thoracoscopique
32.51.31↔	Pneumectomie, chirurgicale ouverte, avec élargissement	34.52.12↔	Pleurectomie radicale et décortication du poumon et de la paroi thoracique, avec résection du péricarde, thoracoscopique
32.51.99↔	Pneumectomie, chirurgicale ouverte, autre	34.52.13↔	Pleurectomie radicale et décortication du poumon et de la paroi thoracique, avec résection du diaphragme, thoracoscopique
32.59↔	Pneumectomie autre et non spécifiée	34.52.14↔	Pleurectomie radicale et décortication du poumon et de la paroi thoracique, avec résection du péricarde ainsi que du diaphragme, thoracoscopique
32.6↔	Dissection thoracique radicale	34.52.15↔	Pleurectomie partielle et décortication pulmonaire, thoracoscopique
33.20↔	Biopsie pulmonaire par voie thoracoscopique	34.52.16↔	Pleurectomie subtotale et décortication pulmonaire, thoracoscopique
33.34.10↔	Thoracoplastie partielle	34.52.99↔	Pleurectomie et décortication pulmonaire, thoracoscopique, autre
33.34.20↔	Thoracoplastie complète	34.59.10↔	Autre excision de la plèvre, pleurectomie sous thoracoscopie
33.34.99↔	Thoracoplastie, autre	34.59.20↔	Autre excision de la plèvre, pleurectomie chirurgicale ouverte
33.39↔	Autre collapsothérapie chirurgicale de poumon	34.6x.00↔	Pleurodèse, SAP
33.41↔	Suture de lacération de bronche	34.6x.11↔	Pleurodèse chirurgicale ouverte, sans décortication
33.42↔	Fermeture de fistule bronchique	34.6x.12↔	Pleurodèse chirurgicale ouverte, avec décortication
33.43↔	Suture de lacération pulmonaire	34.6x.13↔	Pleurodèse chirurgicale ouverte, par poudrage
33.92↔	Ligature de bronche	34.6x.19↔	Pleurodèse chirurgicale ouverte, autre
34.02↔	Thoracotomie exploratrice	34.6x.20↔	Pleurodèse sous thoracoscopie, SAP
34.03↔	Réouverture de thoracotomie	34.6x.21↔	Pleurodèse sous thoracoscopie, sans décortication
34.3x.00↔	Excision ou destruction de lésion ou de tissu du médiastin, SAP	34.6x.22↔	Pleurodèse sous thoracoscopie, avec décortication
34.3x.10↔	Excision de lésion ou de tissu du médiastin	34.6x.23↔	Pleurodèse sous thoracoscopie, par poudrage
34.3x.20↔	Résection de lésion ou de tissu du médiastin, SAP	34.6x.29↔	Pleurodèse sous thoracoscopie, autre
34.3x.21↔	Résection de lésion ou de tissu du médiastin, sans résection d'organe médiastinal	34.6x.99↔	Pleurodèse, autre
34.3x.22↔	Résection de lésion ou de tissu du médiastin, avec résection du poumon ou de la paroi thoracique	34.71↔	Suture de lacération de la paroi thoracique
34.3x.23↔	Résection de lésion ou de tissu du médiastin, avec résection partielle du péricarde	34.72↔	Fermeture de thoracotomie
34.3x.24↔	Résection de lésion ou de tissu du médiastin, avec endoprothèse vasculaire	34.73↔	Fermeture d'autres fistules thoraciques
34.3x.25↔	Résection de lésion ou de tissu du médiastin, avec résection pulmonaire et endoprothèse vasculaire	34.74↔	Réparation des déformations thoraciques
34.3x.26↔	Résection de lésion ou de tissu du médiastin, avec résection pulmonaire et résection partielle du péricarde	34.79.00↔	Autre réparation de la paroi thoracique, SAP
34.3x.27↔	Résection de lésion ou de tissu du médiastin, avec résection partielle du péricarde et endoprothèse vasculaire	34.79.10↔	Autre réparation de la paroi thoracique, fermeture secondaire de thoracotomie, SAP
34.3x.28↔	Résection de lésion ou de tissu du médiastin, avec résection partielle du poumon et du péricarde et endoprothèse vasculaire	34.79.11↔	Autre réparation de la paroi thoracique, fermeture secondaire de thoracotomie, par fil
34.3x.29↔	Résection de lésion ou de tissu du médiastin, autre	34.79.12↔	Autre réparation de la paroi thoracique, fermeture secondaire de thoracotomie, par plaque
34.3x.30↔	Destruction de lésion ou de tissu du médiastin	34.79.19↔	Autre réparation de la paroi thoracique, fermeture secondaire de thoracotomie, autre
34.3x.99↔	Excision ou destruction de lésion ou de tissu du médiastin, autre	34.79.20↔	Autre réparation chirurgicale ouverte de la paroi thoracique, stabilisation, SAP
34.4x.00↔	Excision ou destruction de lésion de la paroi thoracique, SAP	34.79.21↔	Autre réparation chirurgicale ouverte de la paroi thoracique, stabilisation, par fil
34.4x.10↔	Excision de lésion de la paroi thoracique	34.79.22↔	Autre réparation chirurgicale ouverte de la paroi thoracique, stabilisation, par plaque
34.4x.20↔	Résection partielle de lésion de la paroi thoracique, SAP	34.79.29↔	Autre réparation chirurgicale ouverte de la paroi thoracique, stabilisation, autre
34.4x.21↔	Résection partielle de lésion de la paroi thoracique, sans réparation	34.79.30↔	Autre réparation de la paroi thoracique, réduction ouverte de fracture sternale, SAP
34.4x.22↔	Résection partielle de lésion de la paroi thoracique, avec réparation	34.79.31↔	Autre réparation de la paroi thoracique, réduction ouverte de fracture sternale, par fil
34.4x.30↔	Résection de lésion de la paroi thoracique, résection complète du sternum, SAP	34.79.32↔	Autre réparation de la paroi thoracique, réduction ouverte de fracture sternale, par plaque
34.4x.31↔	Résection de lésion de la paroi thoracique, résection complète du sternum, sans réparation	34.79.39↔	Autre réparation de la paroi thoracique, réduction ouverte de fracture sternale, autre
34.4x.32↔	Résection de lésion de la paroi thoracique, résection complète du sternum, avec réparation	34.79.40↔	Autre réparation de la paroi thoracique, plastie et greffe osseuses
34.51.00↔	Pleurectomie et décortication pulmonaire chirurgicale ouverte, SAP	34.79.99↔	Autre réparation de la paroi thoracique, autre
34.51.11↔	Pleurectomie radicale et décortication du poumon et de la paroi thoracique, sans résection du péricarde ou du diaphragme, chirurgicale ouverte	34.81↔	Excision de lésion ou de tissu du diaphragme
34.51.12↔	Pleurectomie radicale et décortication du poumon et de la paroi thoracique, avec résection du péricarde, chirurgicale ouverte	34.82↔	Suture d'une déchirure du diaphragme
34.51.13↔	Pleurectomie radicale et décortication du poumon et de la paroi thoracique, avec résection du diaphragme, chirurgicale ouverte	34.83↔	Fermeture de fistule trans-diaphragmatique
34.51.14↔	Pleurectomie radicale et décortication du poumon et de la paroi thoracique, avec résection du péricarde ainsi que du diaphragme, chirurgicale ouverte	34.84↔	Autre réparation du diaphragme
34.51.15↔	Pleurectomie partielle et décortication, chirurgicale ouverte	35.31↔	Opérations de muscle papillaire
34.51.16↔	Pleurectomie subtotale et décortication, chirurgicale ouverte	35.32↔	Opérations de cordages tendineux
		35.34↔	Infundibulectomie
		35.35.00↔	Opération de trabécules cardiaques, SAP

35.35.09↔	Opération de trabécules cardiaques, autre	35.98.99↔	Autres opérations des septa du coeur, autre
35.35.10↔	Résection fibreuse ou musculaire sous-valvulaire de la valve aortique	35.99↔	Autres opérations des valves du coeur
35.36.00↔	Résection supravalvulaire, valve cardiaque, SAP	35.a1.11↔	Valvulotomie de la valve aortique avec sternotomie totale comme voie d'abord
35.36.09↔	Résection supravalvulaire, valve cardiaque, autre	35.a1.12↔	Valvulotomie de la valve aortique avec thoracotomie mini-invasive (sternotomie partielle supérieure, thoracotomie latérale) comme voie d'abord
35.36.11↔	Résection supravalvulaire, valve aortique	35.a2.11↔	Valvulotomie de la valve mitrale avec sternotomie totale comme voie d'abord
35.36.21↔	Résection supravalvulaire, valve pulmonaire	35.a2.12↔	Valvulotomie de la valve mitrale avec thoracotomie mini-invasive (sternotomie partielle supérieure, thoracotomie latérale) comme voie d'abord
35.39↔	Opérations des structures adjacentes aux valves cardiaques, autre	35.a3.11↔	Valvulotomie de la valve pulmonaire avec sternotomie totale comme voie d'abord
35.41.00↔	Élargissement de communication interauriculaire existante, SAP	35.a3.12↔	Valvulotomie de la valve pulmonaire avec thoracotomie mini-invasive (sternotomie partielle supérieure, thoracotomie latérale) comme voie d'abord
35.41.10↔	Élargissement de communication interauriculaire existante, technique à ciel ouvert	35.a4.11↔	Valvulotomie de la valve tricuspide avec sternotomie totale comme voie d'abord
35.41.20↔	Élargissement de communication interauriculaire existante, technique fermée	35.a4.12↔	Valvulotomie de la valve tricuspide avec thoracotomie mini-invasive (sternotomie partielle supérieure, thoracotomie latérale) comme voie d'abord
35.41.99↔	Élargissement de communication interauriculaire existante, autre	35.c1.11↔	Reconstruction des cuspidés de la valve aortique, avec sternotomie totale comme voie d'abord
35.42.00↔	Création de communication septale intracardiaque, SAP	35.c1.12↔	Valvuloplastie de la valve aortique avec thoracotomie mini-invasive (sternotomie partielle supérieure, thoracotomie latérale) comme voie d'abord
35.42.10↔	Création de communication septale intracardiaque, technique à ciel ouvert	35.c2.11↔	Reconstruction des cuspidés de la valve mitrale, avec sternotomie totale comme voie d'abord
35.42.20↔	Création de communication septale intracardiaque, technique fermée	35.c2.12↔	Reconstruction des cuspidés de la valve mitrale, avec thoracotomie mini-invasive (sternotomie partielle supérieure, thoracotomie latérale) comme voie d'abord
35.42.99↔	Création de communication septale intracardiaque, autre	35.c3.11↔	Reconstruction des cuspidés de la valve pulmonaire, avec sternotomie totale comme voie d'abord
35.43.00↔	Élargissement de communication interventriculaire existante, SAP	35.c3.12↔	Reconstruction des cuspidés de la valve pulmonaire, avec thoracotomie mini-invasive (sternotomie partielle supérieure, thoracotomie latérale) comme voie d'abord
35.43.10↔	Élargissement de communication interventriculaire existante, technique à ciel ouvert	35.c4.11↔	Reconstruction des cuspidés de la valve tricuspide, avec sternotomie totale comme voie d'abord
35.43.20↔	Élargissement de communication interventriculaire existante, technique fermée	35.c4.12↔	Reconstruction des cuspidés de la valve tricuspide, avec thoracotomie mini-invasive (sternotomie partielle supérieure, thoracotomie latérale) comme voie d'abord
35.43.99↔	Élargissement de communication interventriculaire existante, autre	35.d1.00↔	Annuloplastie de la valve aortique, SAP
35.50↔	Réparation de communication septale intracardiaque non précisée, avec prothèse	35.d1.09↔	Annuloplastie de la valve aortique, autre
35.51↔	Réparation de communication interauriculaire avec prothèse, technique ouverte	35.d1.11↔	Annuloplastie de la valve aortique avec sternotomie totale comme voie d'abord
35.53↔	Réparation de communication interventriculaire avec prothèse, par voie ouverte	35.d1.12↔	Annuloplastie de la valve aortique avec thoracotomie mini-invasive (sternotomie partielle supérieure, thoracotomie latérale) comme voie d'abord
35.54↔	Réparation de défaut des coussinets endocardiques (canal AV), avec prothèse	35.d1.13↔	Annuloplastie de la valve aortique, par voie endovasculaire
35.60↔	Réparation de communication septale intracardiaque non précisée, avec greffe de tissu	35.d1.14↔	Annuloplastie de la valve aortique, guidée par cathéter, par voie transapicale
35.61↔	Réparation de communication interauriculaire, avec greffe de tissu	35.d2.00↔	Annuloplastie de la valve mitrale, SAP
35.62↔	Réparation de communication interventriculaire avec greffe de tissu	35.d2.09↔	Annuloplastie de la valve mitrale, autre
35.63↔	Réparation de défauts des coussinets endocardiques (canal AV), avec greffe de tissu	35.d2.11↔	Annuloplastie de la valve mitrale, avec sternotomie totale comme voie d'abord
35.70↔	Autre réparation non précisée de communication septale intracardiaque, non précisée	35.d2.12↔	Annuloplastie de la valve mitrale, avec thoracotomie mini-invasive (sternotomie partielle supérieure, thoracotomie latérale) comme voie d'abord
35.71↔	Autre réparation non précisée de communication interauriculaire	35.d2.14↔	Annuloplastie de la valve mitrale, guidée par cathéter, par voie transapicale
35.72.00↔	Réparation de communication interventriculaire, SAP	35.d3.00↔	Annuloplastie de la valve pulmonaire, SAP
35.72.10↔	Fermeture de communication interventriculaire acquise	35.d3.09↔	Annuloplastie de la valve pulmonaire, autre
35.72.99↔	Réparation de communication interventriculaire, autre	35.d3.11↔	Annuloplastie de la valve pulmonaire, avec sternotomie totale comme voie d'abord
35.73↔	Autre réparation non précisée de défaut des coussinets endocardiques (canal AV)	35.d3.12↔	Annuloplastie de la valve pulmonaire, avec thoracotomie mini-invasive (sternotomie partielle supérieure, thoracotomie latérale) comme voie d'abord
35.81↔	Correction totale de la tétralogie de Fallot	35.d3.13↔	Annuloplastie de la valve pulmonaire, par voie endovasculaire
35.82↔	Correction de retour (connexion) veineux pulmonaire anormal total	35.d3.14↔	Annuloplastie de la valve pulmonaire, guidée par cathéter, par voie transapicale
35.83↔	Correction totale de tronc artériel commun (truncus arteriosus)	35.d4.00↔	Annuloplastie de la valve tricuspide
35.84↔	Correction totale de transposition de gros vaisseaux, NCA	35.d4.09↔	Annuloplastie de la valve tricuspide
35.85↔	Intervention de Norwood de type I		
35.91↔	Transposition (détournement) interauriculaire du retour veineux		
35.92↔	Création de conduit entre ventricule droit et artère pulmonaire		
35.93↔	Création de conduit entre ventricule gauche et artère		
35.94↔	Création de conduit entre oreillette et artère pulmonaire		
35.95↔	Révision d'opération corrective du coeur		
35.98.00↔	Autres opérations des septa du coeur, SAP		
35.98.10↔	Fermeture transluminale percutanée de communication interauriculaire, SAP		
35.98.19↔	Fermeture transluminale percutanée de communication interauriculaire, autre		
35.98.30↔	Fermeture transluminale percutanée de communication interventriculaire		

35.d4.11↔	Annuloplastie de la valve tricuspide, avec sternotomie totale comme voie d'abord	35.f1.61↔	Remplacement de la valve aortique par prothèse vasculaire avec valve, biologique, avec sternotomie totale comme voie d'abord
35.d4.12↔	Annuloplastie de la valve tricuspide, avec thoracotomie mini-invasive (sternotomie partielle supérieure, thoracotomie latérale) comme voie d'abord	35.f1.62↔	Remplacement de la valve aortique par prothèse vasculaire avec valve, biologique avec thoracotomie mini-invasive (sternotomie partielle supérieure, thoracotomie latérale) comme voie d'abord
35.d4.13↔	Annuloplastie de la valve tricuspide, par voie endovasculaire	35.f1.71↔	Remplacement de la valve aortique par prothèse vasculaire avec valve, mécanique, avec sternotomie totale comme voie d'abord
35.d4.14↔	Annuloplastie de la valve tricuspide, guidée par cathéter, par voie transapicale	35.f1.72↔	Remplacement de la valve aortique par prothèse vasculaire avec valve, mécanique, avec thoracotomie mini-invasive (sternotomie partielle supérieure, thoracotomie latérale) comme voie d'abord
35.e1.11↔	Valvuloplastie de la valve aortique avec sternotomie totale comme voie d'abord	35.f2.00↔	Remplacement de la valve mitrale par prothèse valvulaire, SAP
35.e1.12↔	Valvuloplastie de la valve aortique avec thoracotomie mini-invasive (sternotomie partielle supérieure, thoracotomie latérale) comme voie d'abord	35.f2.09↔	Remplacement de la valve mitrale par prothèse valvulaire, autres
35.e2.11↔	Valvuloplastie de la valve mitrale avec sternotomie totale comme voie d'abord	35.f2.11↔	Remplacement de la valve mitrale par allogreffe (homogreffe), avec sternotomie totale comme voie d'abord
35.e2.12↔	Valvuloplastie de la valve mitrale avec thoracotomie mini-invasive (sternotomie partielle supérieure, thoracotomie latérale) comme voie d'abord	35.f2.12↔	Remplacement de la valve mitrale par allogreffe (homogreffe), avec thoracotomie mini-invasive (sternotomie partielle supérieure, thoracotomie latérale) comme voie d'abord
35.e3.11↔	Valvuloplastie de la valve pulmonaire avec sternotomie totale comme voie d'abord	35.f2.21↔	Remplacement de la valve mitrale par xénogreffe (bioprothèse), avec sternotomie totale comme voie d'abord
35.e3.12↔	Valvuloplastie de la valve pulmonaire avec thoracotomie mini-invasive (sternotomie partielle supérieure, thoracotomie latérale) comme voie d'abord	35.f2.22↔	Remplacement de la valve mitrale par xénogreffe (bioprothèse), avec thoracotomie mini-invasive (sternotomie partielle supérieure, thoracotomie latérale) comme voie d'abord
35.e4.11↔	Valvuloplastie de la valve tricuspide avec sternotomie totale comme voie d'abord	35.f2.31↔	Remplacement de la valve mitrale par xénogreffe, sans stent, avec sternotomie totale comme voie d'abord
35.e4.12↔	Valvuloplastie de la valve tricuspide avec thoracotomie mini-invasive (sternotomie partielle supérieure, thoracotomie latérale) comme voie d'abord	35.f2.32↔	Remplacement de la valve mitrale par xénogreffe, sans stent, avec thoracotomie mini-invasive (sternotomie partielle supérieure, thoracotomie latérale) comme voie d'abord
35.f1.00↔	Remplacement de la valve aortique par une prothèse valvulaire ou par une prothèse vasculaire avec valve, SAP	35.f2.51↔	Remplacement de la valve mitrale par prothèse mécanique, avec sternotomie totale comme voie d'abord
35.f1.09↔	Remplacement de la valve aortique par une prothèse valvulaire ou par une prothèse vasculaire avec valve, autres	35.f2.52↔	Remplacement de la valve mitrale par prothèse mécanique, avec thoracotomie mini-invasive (sternotomie partielle supérieure, thoracotomie latérale) comme voie d'abord
35.f1.11↔	Remplacement de la valve aortique par allogreffe (homogreffe), avec sternotomie totale comme voie d'abord	35.f3.00↔	Remplacement de la valve pulmonaire par prothèse valvulaire ou prothèse vasculaire avec valve, SAP
35.f1.12↔	Remplacement de la valve aortique par allogreffe (homogreffe), avec thoracotomie mini-invasive (sternotomie partielle supérieure, thoracotomie latérale) comme voie d'abord	35.f3.09↔	Remplacement de la valve pulmonaire par prothèse valvulaire ou prothèse vasculaire avec valve, autres
35.f1.21↔	Remplacement de la valve aortique par xénogreffe (bioprothèse), avec sternotomie totale comme voie d'abord	35.f3.11↔	Remplacement de la valve pulmonaire par allogreffe (homogreffe), avec sternotomie totale comme voie d'abord
35.f1.22↔	Remplacement de la valve aortique par xénogreffe (bioprothèse), avec thoracotomie mini-invasive (sternotomie partielle supérieure, thoracotomie latérale) comme voie d'abord	35.f3.12↔	Remplacement de la valve pulmonaire par allogreffe (homogreffe), avec thoracotomie mini-invasive (sternotomie partielle supérieure, thoracotomie latérale) comme voie d'abord
35.f1.24↔	Remplacement de la valve aortique par xénogreffe (bioprothèse), par voie transapicale	35.f3.21↔	Remplacement de la valve pulmonaire par xénogreffe (bioprothèse), avec sternotomie totale comme voie d'abord
35.f1.25↔	Remplacement de la valve aortique par xénogreffe (bioprothèse), par voie transapicale, avec utilisation d'un système d'abord et d'obturation apical percutané	35.f3.22↔	Remplacement de la valve pulmonaire par xénogreffe (bioprothèse), avec thoracotomie mini-invasive (sternotomie partielle supérieure, thoracotomie latérale) comme voie d'abord
35.f1.31↔	Remplacement de la valve aortique par xénogreffe, sans stent, avec sternotomie totale comme voie d'abord	35.f3.31↔	Remplacement de la valve pulmonaire par xénogreffe, sans stent, avec sternotomie totale comme voie d'abord
35.f1.32↔	Remplacement de valve aortique par xénogreffe, sans stent, avec thoracotomie mini-invasive (sternotomie partielle supérieure, thoracotomie latérale) comme voie d'abord	35.f3.32↔	Remplacement de la valve pulmonaire par xénogreffe, sans stent, avec thoracotomie mini-invasive (sternotomie partielle supérieure, thoracotomie latérale) comme voie d'abord
35.f1.34↔	Remplacement de la valve aortique par xénogreffe, sans stent, par voie transapicale	35.f3.51↔	Remplacement de la valve pulmonaire par prothèse mécanique, avec sternotomie totale comme voie d'abord
35.f1.35↔	Remplacement de la valve aortique par xénogreffe, sans stent, par voie transapicale, avec utilisation d'un système d'abord et d'obturation apical percutané	35.f3.52↔	Remplacement de la valve pulmonaire par prothèse mécanique, avec thoracotomie mini-invasive (sternotomie partielle supérieure, thoracotomie latérale) comme voie d'abord
35.f1.41↔	Remplacement de la valve aortique par xénogreffe auto-expansible, sans suture, avec sternotomie totale comme voie d'abord	35.f3.61↔	Remplacement de la valve pulmonaire par prothèse vasculaire avec valve, biologique, avec sternotomie totale comme voie d'abord
35.f1.42↔	Remplacement de valve aortique par xénogreffe auto-expansible, sans suture, avec thoracotomie mini-invasive (sternotomie partielle supérieure, thoracotomie latérale) comme voie d'abord	35.f3.62↔	Remplacement de la valve pulmonaire par prothèse vasculaire avec valve, biologique avec thoracotomie mini-invasive (sternotomie partielle supérieure, thoracotomie latérale) comme voie d'abord
35.f1.44↔	Remplacement de la valve aortique par xénogreffe auto-expansible, sans suture, par voie transapicale	35.f3.71↔	Remplacement de la valve pulmonaire par prothèse vasculaire avec valve, biologique, avec sternotomie totale comme voie d'abord
35.f1.45↔	Remplacement de la valve aortique par xénogreffe auto-expansible, sans suture, par voie transapicale, avec utilisation d'un système d'abord et d'obturation apical percutané		
35.f1.51↔	Remplacement de la valve aortique par prothèse mécanique, avec sternotomie totale comme voie d'abord		
35.f1.52↔	Remplacement de la valve aortique par prothèse mécanique, avec thoracotomie mini-invasive (sternotomie partielle supérieure, thoracotomie latérale) comme voie d'abord		

35.f3.72↔	Remplacement de la valve pulmonaire par prothèse vasculaire avec valve, mécanique, avec thoracotomie mini-invasive (sternotomie partielle supérieure, thoracotomie latérale) comme voie d'abord	35.g9↔	Révision d'un remplacement de valve cardiaque, autres
35.f4.00↔	Remplacement de la valve tricuspide par prothèse valvulaire, SAP	35.h1.00↔	Retrait avec implantation d'une nouvelle prothèse valvulaire aortique ou d'une prothèse vasculaire avec valve, SAP
35.f4.09↔	Remplacement de la valve tricuspide par prothèse valvulaire, autres	35.h1.09↔	Retrait avec implantation d'une nouvelle prothèse valvulaire aortique ou d'une prothèse vasculaire avec valve, autres
35.f4.11↔	Remplacement de la valve tricuspide par allogreffe (homogreffe), avec sternotomie totale comme voie d'abord	35.h1.11↔	Retrait d'une prothèse valvulaire aortique ainsi qu'implantation d'une allogreffe (homogreffe), avec sternotomie totale comme voie d'abord
35.f4.12↔	Remplacement de la valve tricuspide par allogreffe (homogreffe), avec thoracotomie mini-invasive (sternotomie partielle supérieure, thoracotomie latérale) comme voie d'abord	35.h1.12↔	Retrait d'une prothèse valvulaire aortique ainsi qu'implantation d'une allogreffe (homogreffe), avec thoracotomie mini-invasive (sternotomie partielle supérieure, thoracotomie latérale) comme voie d'abord
35.f4.21↔	Remplacement de la valve tricuspide par xénogreffe (bioprothèse), avec sternotomie totale comme voie d'abord	35.h1.21↔	Retrait d'une prothèse valvulaire aortique ainsi qu'implantation d'une xénogreffe (bioprothèse), avec sternotomie totale comme voie d'abord
35.f4.22↔	Remplacement de la valve tricuspide par xénogreffe (bioprothèse), avec thoracotomie mini-invasive (sternotomie partielle supérieure, thoracotomie latérale) comme voie d'abord	35.h1.22↔	Retrait d'une prothèse valvulaire aortique ainsi qu'implantation d'une xénogreffe (bioprothèse), avec thoracotomie mini-invasive (sternotomie partielle supérieure, thoracotomie latérale) comme voie d'abord
35.f4.23↔	Remplacement de la valve tricuspide par xénogreffe (bioprothèse), par voie endovasculaire	35.h1.31↔	Retrait d'une prothèse valvulaire aortique ainsi qu'implantation d'une xénogreffe, sans stent, avec sternotomie totale comme voie d'abord
35.f4.24↔	Remplacement de la valve tricuspide par xénogreffe (bioprothèse), par voie transapicale	35.h1.32↔	Retrait d'une prothèse valvulaire aortique ainsi qu'implantation d'une xénogreffe, sans stent, avec thoracotomie mini-invasive (sternotomie partielle supérieure, thoracotomie latérale) comme voie d'abord
35.f4.31↔	Remplacement de la valve tricuspide par xénogreffe, sans stent, avec sternotomie totale comme voie d'abord	35.h1.41↔	Retrait d'une prothèse valvulaire aortique ainsi qu'implantation d'une xénogreffe auto-expansible, sans suture, avec sternotomie totale comme voie d'abord
35.f4.32↔	Remplacement de la valve tricuspide par xénogreffe, sans stent, avec thoracotomie mini-invasive (sternotomie partielle supérieure, thoracotomie latérale) comme voie d'abord	35.h1.42↔	Retrait d'une prothèse valvulaire aortique ainsi qu'implantation d'une xénogreffe auto-expansible, sans suture, avec thoracotomie mini-invasive (sternotomie partielle supérieure, thoracotomie latérale) comme voie d'abord
35.f4.33↔	Remplacement de la valve tricuspide par xénogreffe, sans stent, par voie endovasculaire	35.h1.51↔	Retrait d'une prothèse valvulaire aortique ainsi qu'implantation d'une prothèse mécanique, avec sternotomie totale comme voie d'abord
35.f4.34↔	Remplacement de la valve tricuspide par xénogreffe, sans stent, par voie transapicale	35.h1.52↔	Retrait d'une prothèse valvulaire aortique ainsi qu'implantation d'une prothèse mécanique, avec thoracotomie mini-invasive (sternotomie partielle supérieure, thoracotomie latérale) comme voie d'abord
35.f4.51↔	Remplacement de la valve tricuspide par prothèse mécanique, avec sternotomie totale comme voie d'abord	35.h1.61↔	Retrait d'une prothèse valvulaire aortique ainsi qu'implantation d'une prothèse vasculaire avec valve, biologique, avec sternotomie totale comme voie d'abord
35.f4.52↔	Remplacement de la valve tricuspide par prothèse mécanique, avec thoracotomie mini-invasive (sternotomie partielle supérieure, thoracotomie latérale) comme voie d'abord	35.h1.62↔	Retrait d'une prothèse valvulaire aortique ainsi qu'implantation d'une prothèse vasculaire avec valve, biologique avec thoracotomie mini-invasive (sternotomie partielle supérieure, thoracotomie latérale) comme voie d'abord
35.g0↔	Révision d'un remplacement de la valve, SAP	35.h1.71↔	Retrait d'une prothèse valvulaire aortique ainsi qu'implantation d'une prothèse vasculaire avec valve, mécanique, avec sternotomie totale comme voie d'abord
35.g1.11↔	Révision d'un remplacement de la valve aortique, avec sternotomie totale comme voie d'abord	35.h1.72↔	Retrait d'une prothèse valvulaire aortique ainsi qu'implantation d'une prothèse vasculaire avec valve, mécanique avec thoracotomie mini-invasive (sternotomie partielle supérieure, thoracotomie latérale) comme voie d'abord
35.g1.12↔	Révision d'un remplacement de la valve aortique, avec thoracotomie mini-invasive (sternotomie partielle supérieure, thoracotomie latérale) comme voie d'abord	35.h2.00↔	Retrait avec implantation d'une nouvelle prothèse valvulaire mitrale, SAP
35.g1.13↔	Révision d'un remplacement de la valve aortique, par voie endovasculaire	35.h2.09↔	Retrait avec implantation d'une nouvelle prothèse valvulaire mitrale, autres
35.g1.14↔	Révision d'un remplacement de la valve aortique, par voie transapicale	35.h2.11↔	Retrait d'une prothèse valvulaire mitrale ainsi qu'implantation d'une allogreffe (homogreffe), avec sternotomie totale comme voie d'abord
35.g2.11↔	Révision d'un remplacement de la valve mitrale, avec sternotomie totale comme voie d'abord	35.h2.12↔	Retrait d'une prothèse valvulaire mitrale ainsi qu'implantation d'une allogreffe (homogreffe), avec thoracotomie mini-invasive (sternotomie partielle supérieure, thoracotomie latérale) comme voie d'abord
35.g2.12↔	Révision d'un remplacement de la valve mitrale, avec thoracotomie mini-invasive (sternotomie partielle supérieure, thoracotomie latérale) comme voie d'abord	35.h2.21↔	Retrait d'une prothèse valvulaire mitrale ainsi qu'implantation d'une xénogreffe (bioprothèse), avec sternotomie totale comme voie d'abord
35.g2.13↔	Révision d'un remplacement de la valve mitrale, par voie endovasculaire	35.h2.22↔	Retrait d'une prothèse valvulaire mitrale ainsi qu'implantation d'une xénogreffe (bioprothèse), avec thoracotomie mini-invasive (sternotomie partielle supérieure, thoracotomie latérale) comme voie d'abord
35.g2.14↔	Révision d'un remplacement de la valve mitrale, par voie transapicale	35.h2.23↔	Retrait d'une prothèse valvulaire mitrale ainsi qu'implantation d'une xénogreffe (bioprothèse), par voie endovasculaire
35.g3.11↔	Révision d'un remplacement de la valve pulmonaire, avec sternotomie totale comme voie d'abord		
35.g3.12↔	Révision d'un remplacement de la valve pulmonaire, avec thoracotomie mini-invasive (sternotomie partielle supérieure, thoracotomie latérale) comme voie d'abord		
35.g3.13↔	Révision d'un remplacement de la valve pulmonaire, par voie endovasculaire		
35.g3.14↔	Révision d'un remplacement de la valve pulmonaire, par voie transapicale		
35.g4.11↔	Révision d'un remplacement de la valve tricuspide, avec sternotomie totale comme voie d'abord		
35.g4.12↔	Révision d'un remplacement de la valve tricuspide, avec thoracotomie mini-invasive (sternotomie partielle supérieure, thoracotomie latérale) comme voie d'abord		
35.g4.13↔	Révision d'un remplacement de la valve tricuspide, par voie endovasculaire		
35.g4.14↔	Révision d'un remplacement de la valve tricuspide, par voie transapicale		

35.h2.24↔	Retrait d'une prothèse valvulaire mitrale ainsi qu'implantation d'une xéno greffe (bioprothèse), par voie transapicale	35.h4.12↔	Retrait d'une prothèse valvulaire tricuspide ainsi qu'implantation d'une allogreffe (homogreffe), avec thoracotomie mini-invasive (sternotomie partielle supérieure, thoracotomie latérale) comme voie d'abord
35.h2.31↔	Retrait d'une prothèse valvulaire mitrale ainsi qu'implantation d'une xéno greffe, sans stent, avec sternotomie totale comme voie d'abord	35.h4.21↔	Retrait d'une prothèse valvulaire tricuspide ainsi qu'implantation d'une xéno greffe (bioprothèse), avec sternotomie totale comme voie d'abord
35.h2.32↔	Retrait d'une prothèse valvulaire mitrale ainsi qu'implantation d'une xéno greffe, sans stent, avec thoracotomie mini-invasive (sternotomie partielle supérieure, thoracotomie latérale) comme voie d'abord	35.h4.22↔	Retrait d'une prothèse valvulaire tricuspide ainsi qu'implantation d'une xéno greffe (bioprothèse), avec thoracotomie mini-invasive (sternotomie partielle supérieure, thoracotomie latérale) comme voie d'abord
35.h2.33↔	Retrait d'une prothèse valvulaire mitrale ainsi qu'implantation d'une xéno greffe, sans stent, par voie endovasculaire	35.h4.23↔	Retrait d'une prothèse valvulaire tricuspide ainsi qu'implantation d'une xéno greffe (bioprothèse), par voie endovasculaire
35.h2.34↔	Retrait d'une prothèse valvulaire mitrale ainsi qu'implantation d'une xéno greffe, sans stent, par voie transapicale	35.h4.31↔	Retrait d'une prothèse valvulaire tricuspide ainsi qu'implantation d'une xéno greffe, sans stent, avec sternotomie totale comme voie d'abord
35.h2.51↔	Retrait d'une prothèse valvulaire mitrale ainsi qu'implantation d'une prothèse mécanique, avec sternotomie totale comme voie d'abord	35.h4.32↔	Retrait d'une prothèse valvulaire tricuspide ainsi qu'implantation d'une xéno greffe, sans stent, avec thoracotomie mini-invasive (sternotomie partielle supérieure, thoracotomie latérale) comme voie d'abord
35.h2.52↔	Retrait d'une prothèse valvulaire mitrale ainsi qu'implantation d'une prothèse mécanique, avec thoracotomie mini-invasive (sternotomie partielle supérieure, thoracotomie latérale) comme voie d'abord	35.h4.33↔	Retrait d'une prothèse valvulaire tricuspide ainsi qu'implantation d'une xéno greffe, sans stent, par voie endovasculaire
35.h3.00↔	Retrait avec implantation d'une nouvelle prothèse valvulaire pulmonaire ou d'une prothèse vasculaire avec valve, SAP	35.h4.51↔	Retrait d'une prothèse valvulaire tricuspide ainsi qu'implantation consécutive d'une prothèse mécanique, avec sternotomie totale comme voie d'abord
35.h3.09↔	Retrait avec implantation d'une nouvelle prothèse valvulaire pulmonaire ou d'une prothèse vasculaire avec valve, autres	35.h4.52↔	Retrait d'une prothèse valvulaire tricuspide ainsi qu'implantation d'une prothèse mécanique, avec thoracotomie mini-invasive (sternotomie partielle supérieure, thoracotomie latérale) comme voie d'abord
35.h3.11↔	Retrait d'une prothèse valvulaire pulmonaire ainsi qu'implantation d'une allogreffe (homogreffe), avec sternotomie totale comme voie d'abord	35.i2.11↔	Opération selon Ross
35.h3.12↔	Retrait d'une prothèse valvulaire pulmonaire ainsi qu'implantation d'une allogreffe (homogreffe), avec thoracotomie mini-invasive (sternotomie partielle supérieure, thoracotomie latérale) comme voie d'abord	35.i3.11↔	Intervention de Tirone David
35.h3.21↔	Retrait d'une prothèse valvulaire pulmonaire ainsi qu'implantation d'une xéno greffe (bioprothèse), avec sternotomie totale comme voie d'abord	35.i3.12↔	Opération selon Yacoub
35.h3.22↔	Retrait d'une prothèse valvulaire pulmonaire ainsi qu'implantation d'une xéno greffe (bioprothèse), avec thoracotomie mini-invasive (sternotomie partielle supérieure, thoracotomie latérale) comme voie d'abord	35.i9↔	Opérations spécifiques des valves cardiaques et des structures avoisinantes, autres
35.h3.31↔	Retrait d'une prothèse valvulaire pulmonaire ainsi qu'implantation d'une xéno greffe, sans stent, avec sternotomie totale comme voie d'abord	36.03↔	Angioplastie d'artère coronaire à thorax ouvert
35.h3.32↔	Retrait d'une prothèse valvulaire pulmonaire ainsi qu'implantation d'une xéno greffe, sans stent, avec thoracotomie mini-invasive (sternotomie partielle supérieure, thoracotomie latérale) comme voie d'abord	36.09↔	Autre ablation de sténose ou obstruction d'artère coronaire
35.h3.51↔	Retrait d'une prothèse valvulaire pulmonaire ainsi qu'implantation d'une prothèse mécanique, avec sternotomie totale comme voie d'abord	36.10↔	Pontage aorto-coronaire pour revascularisation cardiaque, SAP
35.h3.52↔	Retrait d'une prothèse valvulaire pulmonaire ainsi qu'implantation d'une prothèse mécanique, avec thoracotomie mini-invasive (sternotomie partielle supérieure, thoracotomie latérale) comme voie d'abord	36.11.00↔	Pontage (aorto-)coronaire simple, par technique et par matériel, SAP
35.h3.61↔	Retrait d'une prothèse valvulaire pulmonaire ainsi qu'implantation d'une prothèse vasculaire avec valve, biologique, avec sternotomie totale comme voie d'abord	36.11.21↔	Pontage (aorto-)coronaire simple, chirurgical ouvert (thoracotomie, mini-thoracotomie, sternotomie), avec artère autogène, artère radiale
35.h3.62↔	Retrait d'une prothèse valvulaire pulmonaire ainsi qu'implantation d'une prothèse vasculaire avec valve, biologique avec thoracotomie mini-invasive (sternotomie partielle supérieure, thoracotomie latérale) comme voie d'abord	36.11.22↔	Pontage (aorto-)coronaire simple, chirurgical ouvert (thoracotomie, mini-thoracotomie, sternotomie), avec artère autogène, artère mammaire interne (artère thoracique interne)
35.h3.71↔	Retrait d'une prothèse valvulaire pulmonaire ainsi qu'implantation d'une prothèse vasculaire avec valve, mécanique, avec sternotomie totale comme voie d'abord	36.11.23↔	Pontage (aorto-)coronaire simple, chirurgical ouvert (thoracotomie, mini-thoracotomie, sternotomie), avec artère autogène, greffon libre d'artère mammaire interne [AMI] (artère thoracique interne)
35.h3.72↔	Retrait d'une prothèse valvulaire pulmonaire ainsi qu'implantation d'une prothèse vasculaire avec valve, mécanique, avec thoracotomie mini-invasive (sternotomie partielle supérieure, thoracotomie latérale) comme voie d'abord	36.11.24↔	Pontage (aorto-)coronaire simple, chirurgical ouvert (thoracotomie, mini-thoracotomie, sternotomie), avec artère autogène, artère abdominale
35.h4.00↔	Retrait avec implantation d'une nouvelle prothèse valvulaire tricuspide, SAP	36.11.25↔	Pontage (aorto-)coronaire simple, chirurgical ouvert (thoracotomie, mini-thoracotomie, sternotomie), avec artère autogène, autre artère
35.h4.09↔	Retrait avec implantation d'une nouvelle prothèse valvulaire tricuspide, autres	36.11.26↔	Pontage (aorto-)coronaire simple, chirurgical ouvert (thoracotomie, mini-thoracotomie, sternotomie), avec veine autogène, sans treillis externe de stabilisation
35.h4.11↔	Retrait d'une prothèse valvulaire tricuspide ainsi qu'implantation d'une allogreffe (homogreffe), avec sternotomie totale comme voie d'abord	36.11.27↔	Pontage (aorto-)coronaire simple, chirurgical ouvert (thoracotomie, mini-thoracotomie, sternotomie), avec veine autogène, avec treillis externe de stabilisation
		36.11.28↔	Pontage (aorto-)coronaire simple, chirurgical ouvert (thoracotomie, mini-thoracotomie, sternotomie), avec xéno greffe
		36.11.2a↔	Pontage (aorto-)coronaire simple, chirurgical ouvert (thoracotomie, mini-thoracotomie, sternotomie), avec prothèse vasculaire
		36.11.31↔	Pontage (aorto-)coronaire simple, mini-invasif, avec artère autogène, artère radiale
		36.11.32↔	Pontage (aorto-)coronaire simple, mini-invasif, avec artère autogène, artère mammaire interne (artère thoracique interne)
		36.11.33↔	Pontage (aorto-)coronaire simple, mini-invasif, avec artère autogène, greffon libre d'artère mammaire interne [IMA] (artère thoracique interne)

36.11.34↔	Pontage (aorto-)coronaire simple, mini-invasif, avec artère autogène, artère abdominale	36.13.23↔	Triple pontage (aorto-)coronaire, chirurgical ouvert (thoracotomie, mini-thoracotomie, sternotomie), avec artère autogène, greffon libre d'artère mammaire interne [AMI] (artère thoracique interne)
36.11.35↔	Pontage (aorto-)coronaire simple, mini-invasif, avec artère autogène, autre artère	36.13.24↔	Triple pontage (aorto-)coronaire, chirurgical ouvert (thoracotomie, mini-thoracotomie, sternotomie), avec artère autogène, artère abdominale
36.11.36↔	Pontage (aorto-)coronaire simple, mini-invasif, avec veine autogène, sans treillis externe de stabilisation	36.13.25↔	Triple pontage (aorto-)coronaire, chirurgical ouvert (thoracotomie, mini-thoracotomie, sternotomie), avec artère autogène, autre artère
36.11.37↔	Pontage (aorto-)coronaire simple, mini-invasif, avec veine autogène, avec treillis externe de stabilisation	36.13.26↔	Triple pontage (aorto-)coronaire, chirurgical ouvert (thoracotomie, mini-thoracotomie, sternotomie), avec veine autogène, sans treillis externe de stabilisation
36.11.38↔	Pontage (aorto-)coronaire simple, mini-invasif, avec xéno greffe	36.13.27↔	Triple pontage (aorto-)coronaire, chirurgical ouvert (thoracotomie, mini-thoracotomie, sternotomie), avec veine autogène, avec treillis externe de stabilisation
36.11.3a↔	Pontage (aorto-)coronaire simple, mini-invasif, avec prothèse vasculaire	36.13.28↔	Triple pontage (aorto-)coronaire, chirurgical ouvert (thoracotomie, mini-thoracotomie, sternotomie), avec xéno greffe
36.11.99↔	Pontage (aorto-)coronaire simple, par technique et par matériel, autre	36.13.2a↔	Triple pontage (aorto-)coronaire, chirurgical ouvert (thoracotomie, mini-thoracotomie, sternotomie), avec prothèse vasculaire
36.12.00↔	Double pontage (aorto-)coronaire, par technique et par matériel, SAP	36.13.31↔	Triple pontage (aorto-)coronaire, mini-invasif, avec artère autogène, artère radiale
36.12.21↔	Double pontage (aorto-)coronaire, chirurgical ouvert (thoracotomie, mini-thoracotomie, sternotomie), avec artère autogène, artère radiale	36.13.32↔	Triple pontage (aorto-)coronaire, mini-invasif, avec artère autogène, artère mammaire interne (artère thoracique interne)
36.12.22↔	Double pontage (aorto-)coronaire, chirurgical ouvert (thoracotomie, mini-thoracotomie, sternotomie), avec artère autogène, artère mammaire interne (artère thoracique interne)	36.13.33↔	Triple pontage (aorto-)coronaire, mini-invasif, avec artère autogène, greffon libre d'artère mammaire interne [IMA] (artère thoracique interne)
36.12.23↔	Double pontage (aorto-)coronaire, chirurgical ouvert (thoracotomie, mini-thoracotomie, sternotomie), avec artère autogène, greffon libre d'artère mammaire interne [AMI] (artère thoracique interne)	36.13.34↔	Triple pontage (aorto-)coronaire, mini-invasif, avec artère autogène, artère abdominale
36.12.24↔	Double pontage (aorto-)coronaire, chirurgical ouvert (thoracotomie, mini-thoracotomie, sternotomie), avec artère autogène, artère abdominale	36.13.35↔	Triple pontage (aorto-)coronaire, mini-invasif, avec artère autogène, autre artère
36.12.25↔	Double pontage (aorto-)coronaire, chirurgical ouvert (thoracotomie, mini-thoracotomie, sternotomie), avec artère autogène, autre artère	36.13.36↔	Triple pontage (aorto-)coronaire, mini-invasif, avec veine autogène, sans treillis externe de stabilisation
36.12.26↔	Double pontage (aorto-)coronaire, chirurgical ouvert (thoracotomie, mini-thoracotomie, sternotomie), avec veine autogène, sans treillis externe de stabilisation	36.13.37↔	Triple pontage (aorto-)coronaire, mini-invasif, avec veine autogène, avec treillis externe de stabilisation
36.12.27↔	Double pontage (aorto-)coronaire, chirurgical ouvert (thoracotomie, mini-thoracotomie, sternotomie), avec veine autogène, avec treillis externe de stabilisation	36.13.38↔	Triple pontage (aorto-)coronaire, mini-invasif, avec xéno greffe
36.12.28↔	Double pontage (aorto-)coronaire, chirurgical ouvert (thoracotomie, mini-thoracotomie, sternotomie), avec xéno greffe	36.13.3a↔	Triple pontage (aorto-)coronaire, mini-invasif, avec prothèse vasculaire
36.12.2a↔	Double pontage (aorto-)coronaire, chirurgical ouvert (thoracotomie, mini-thoracotomie, sternotomie), avec prothèse vasculaire	36.13.99↔	Triple pontage (aorto-)coronaire, par technique et par matériel, autre
36.12.31↔	Double pontage (aorto-)coronaire, mini-invasif, avec artère autogène, artère radiale	36.18.00↔	Quadruple pontage (aorto-)coronaire, par technique et par matériel, SAP
36.12.32↔	Double pontage (aorto-)coronaire, mini-invasif, avec artère autogène, artère mammaire interne (artère thoracique interne)	36.18.11↔	Quadruple pontage (aorto-)coronaire, chirurgical ouvert (thoracotomie, mini-thoracotomie, sternotomie), avec artère autogène, artère radiale
36.12.33↔	Double pontage (aorto-)coronaire, mini-invasif, avec artère autogène, greffon libre d'artère mammaire interne [IMA] (artère thoracique interne)	36.18.12↔	Quadruple pontage (aorto-)coronaire, chirurgical ouvert (thoracotomie, mini-thoracotomie, sternotomie), avec artère autogène, artère mammaire interne (artère thoracique interne)
36.12.34↔	Double pontage (aorto-)coronaire, mini-invasif, avec artère autogène, artère abdominale	36.18.13↔	Quadruple pontage (aorto-)coronaire, chirurgical ouvert (thoracotomie, mini-thoracotomie, sternotomie), avec artère autogène, greffon libre d'artère mammaire interne [AMI] (artère thoracique interne)
36.12.35↔	Double pontage (aorto-)coronaire, mini-invasif, avec artère autogène, autre artère	36.18.14↔	Quadruple pontage (aorto-)coronaire, chirurgical ouvert (thoracotomie, mini-thoracotomie, sternotomie), avec artère autogène, artère abdominale
36.12.36↔	Double pontage (aorto-)coronaire, mini-invasif, avec veine autogène, sans treillis externe de stabilisation	36.18.15↔	Quadruple pontage (aorto-)coronaire, chirurgical ouvert (thoracotomie, mini-thoracotomie, sternotomie), avec artère autogène, autre artère
36.12.37↔	Double pontage (aorto-)coronaire, mini-invasif, avec veine autogène, avec treillis externe de stabilisation	36.18.16↔	Quadruple pontage (aorto-)coronaire, chirurgical ouvert (thoracotomie, mini-thoracotomie, sternotomie), avec veine autogène, sans treillis externe de stabilisation
36.12.38↔	Double pontage (aorto-)coronaire, mini-invasif, avec xéno greffe	36.18.17↔	Quadruple pontage (aorto-)coronaire, chirurgical ouvert (thoracotomie, mini-thoracotomie, sternotomie), avec veine autogène, avec treillis externe de stabilisation
36.12.3a↔	Double pontage (aorto-)coronaire, mini-invasif, avec prothèse vasculaire	36.18.18↔	Quadruple pontage (aorto-)coronaire, chirurgical ouvert (thoracotomie, mini-thoracotomie, sternotomie), avec xéno greffe
36.12.99↔	Double pontage (aorto-)coronaire, par technique et par matériel, autre	36.18.1a↔	Quadruple pontage (aorto-)coronaire, chirurgical ouvert (thoracotomie, mini-thoracotomie, sternotomie), avec prothèse vasculaire
36.13.00↔	Triple pontage (aorto-)coronaire, par technique et par matériel, SAP	36.18.21↔	Quadruple pontage (aorto-)coronaire, mini-invasif, avec artère autogène, artère radiale
36.13.21↔	Triple pontage (aorto-)coronaire, chirurgical ouvert (thoracotomie, mini-thoracotomie, sternotomie), avec artère autogène, artère radiale	36.18.22↔	Quadruple pontage (aorto-)coronaire, mini-invasif, avec artère autogène, artère mammaire interne (artère thoracique interne)
36.13.22↔	Triple pontage (aorto-)coronaire, chirurgical ouvert (thoracotomie, mini-thoracotomie, sternotomie), avec artère autogène, artère mammaire interne (artère thoracique interne)		

36.18.23↔	Quadruple pontage (aorto-)coronaire, mini-invasif, avec artère autogène, greffon libre d'artère mammaire interne [IMA] (artère thoracique interne)	36.1b.12↔	Pontage (aorto-)coronaire sextuple ou plus, chirurgical ouvert (thoracotomie, mini-thoracotomie, sternotomie), avec artère autogène, artère mammaire interne (artère thoracique interne)
36.18.24↔	Quadruple pontage (aorto-)coronaire, mini-invasif, avec artère autogène, artère abdominale	36.1b.13↔	Pontage (aorto-)coronaire sextuple ou plus, chirurgical ouvert (thoracotomie, mini-thoracotomie, sternotomie), avec artère autogène, greffon libre d'artère mammaire interne [AMI] (artère thoracique interne)
36.18.25↔	Quadruple pontage (aorto-)coronaire, mini-invasif, avec artère autogène, autre artère	36.1b.14↔	Pontage (aorto-)coronaire sextuple ou plus, chirurgical ouvert (thoracotomie, mini-thoracotomie, sternotomie), avec artère autogène, artère abdominale
36.18.26↔	Quadruple pontage (aorto-)coronaire, mini-invasif, avec veine autogène, sans treillis externe de stabilisation	36.1b.15↔	Pontage (aorto-)coronaire sextuple ou plus, chirurgical ouvert (thoracotomie, mini-thoracotomie, sternotomie), avec artère autogène, autre artère
36.18.27↔	Quadruple pontage (aorto-)coronaire, mini-invasif, avec veine autogène, avec treillis externe de stabilisation	36.1b.16↔	Pontage (aorto-)coronaire sextuple ou plus, chirurgical ouvert (thoracotomie, mini-thoracotomie, sternotomie), avec veine autogène, sans treillis externe de stabilisation
36.18.28↔	Quadruple pontage (aorto-)coronaire, mini-invasif, avec xéno greffe	36.1b.17↔	Pontage (aorto-)coronaire sextuple ou plus, chirurgical ouvert (thoracotomie, mini-thoracotomie, sternotomie), avec veine autogène, avec treillis externe de stabilisation
36.18.2a↔	Quadruple pontage (aorto-)coronaire, mini-invasif, avec prothèse vasculaire	36.1b.18↔	Pontage (aorto-)coronaire sextuple ou plus, chirurgical ouvert (thoracotomie, mini-thoracotomie, sternotomie), avec xéno greffe
36.18.99↔	Quadruple pontage (aorto-)coronaire, par technique et par matériel, autre	36.1b.1a↔	Pontage (aorto-)coronaire sextuple ou plus, chirurgical ouvert (thoracotomie, mini-thoracotomie, sternotomie), avec prothèse vasculaire
36.19↔	Autre anastomose de pontage pour revascularisation du coeur	36.1b.21↔	Pontage (aorto-)coronaire sextuple ou plus, mini-invasif, avec artère autogène, artère radiale
36.1a.00↔	Quintuple pontage (aorto-)coronaire, par technique et par matériel, SAP	36.1b.22↔	Pontage (aorto-)coronaire sextuple ou plus, mini-invasif, avec artère autogène, artère mammaire interne (artère thoracique interne)
36.1a.11↔	Quintuple pontage (aorto-)coronaire, chirurgical ouvert (thoracotomie, mini-thoracotomie, sternotomie), avec artère autogène, artère radiale	36.1b.23↔	Pontage (aorto-)coronaire sextuple ou plus, mini-invasif, avec artère autogène, greffon libre d'artère mammaire interne [IMA] (artère thoracique interne)
36.1a.12↔	Quintuple pontage (aorto-)coronaire, chirurgical ouvert (thoracotomie, mini-thoracotomie, sternotomie), avec artère autogène, artère mammaire interne (artère thoracique interne)	36.1b.24↔	Pontage (aorto-)coronaire sextuple ou plus, mini-invasif, avec artère autogène, artère abdominale
36.1a.13↔	Quintuple pontage (aorto-)coronaire, chirurgical ouvert (thoracotomie, mini-thoracotomie, sternotomie), avec artère autogène, greffon libre d'artère mammaire interne [AMI] (artère thoracique interne)	36.1b.25↔	Pontage (aorto-)coronaire sextuple ou plus, mini-invasif, avec artère autogène, autre artère
36.1a.14↔	Quintuple pontage (aorto-)coronaire, chirurgical ouvert (thoracotomie, mini-thoracotomie, sternotomie), avec artère autogène, artère abdominale	36.1b.26↔	Pontage (aorto-)coronaire sextuple ou plus, mini-invasif, avec veine autogène, sans treillis externe de stabilisation
36.1a.15↔	Quintuple pontage (aorto-)coronaire, chirurgical ouvert (thoracotomie, mini-thoracotomie, sternotomie), avec artère autogène, autre artère	36.1b.27↔	Pontage (aorto-)coronaire sextuple ou plus, mini-invasif, avec veine autogène, avec treillis externe de stabilisation
36.1a.16↔	Quintuple pontage (aorto-)coronaire, chirurgical ouvert (thoracotomie, mini-thoracotomie, sternotomie), avec veine autogène, sans treillis externe de stabilisation	36.1b.28↔	Pontage (aorto-)coronaire sextuple ou plus, mini-invasif, avec xéno greffe
36.1a.17↔	Quintuple pontage (aorto-)coronaire, chirurgical ouvert (thoracotomie, mini-thoracotomie, sternotomie), avec veine autogène, avec treillis externe de stabilisation	36.1b.2a↔	Pontage (aorto-)coronaire sextuple ou plus, mini-invasif, avec prothèse vasculaire
36.1a.18↔	Quintuple pontage (aorto-)coronaire, chirurgical ouvert (thoracotomie, mini-thoracotomie, sternotomie), avec xéno greffe	36.1b.99↔	Pontage (aorto-)coronaire sextuple ou plus, par technique et par matériel, autre
36.1a.1a↔	Quintuple pontage (aorto-)coronaire, chirurgical ouvert (thoracotomie, mini-thoracotomie, sternotomie), avec prothèse vasculaire	36.31↔	Revascularisation transmyocardique à thorax ouvert
36.1a.21↔	Quintuple pontage (aorto-)coronaire, mini-invasif, avec artère autogène, artère radiale	36.32↔	Autre revascularisation transmyocardique
36.1a.22↔	Quintuple pontage (aorto-)coronaire, mini-invasif, avec artère autogène, artère mammaire interne (artère thoracique interne)	36.33↔	Revascularisation transmyocardique endoscopique
36.1a.23↔	Quintuple pontage (aorto-)coronaire, mini-invasif, avec artère autogène, greffon libre d'artère mammaire interne [IMA] (artère thoracique interne)	36.34↔	Revascularisation transmyocardique percutanée
36.1a.24↔	Quintuple pontage (aorto-)coronaire, mini-invasif, avec artère autogène, artère abdominale	36.39.00↔	Autre revascularisation cardiaque, SAP
36.1a.25↔	Quintuple pontage (aorto-)coronaire, mini-invasif, avec artère autogène, autre artère	36.39.10↔	Revascularisation cardiaque par patches d'élargissement des artères coronaires
36.1a.26↔	Quintuple pontage (aorto-)coronaire, mini-invasif, avec veine autogène, sans treillis externe de stabilisation	36.39.11↔	Révision de pontage coronaire
36.1a.27↔	Quintuple pontage (aorto-)coronaire, mini-invasif, avec veine autogène, avec treillis externe de stabilisation	36.39.12↔	Nouveau pontage coronaire
36.1a.28↔	Quintuple pontage (aorto-)coronaire, mini-invasif, avec xéno greffe	36.39.13↔	Transposition d'artère coronaire
36.1a.2a↔	Quintuple pontage (aorto-)coronaire, mini-invasif, avec prothèse vasculaire	36.39.99↔	Autre revascularisation cardiaque, autre
36.1a.99↔	Quintuple pontage (aorto-)coronaire, autre	37.11↔	Cardiologie
36.1b.00↔	Pontage (aorto-)coronaire sextuple ou plus, par technique et par matériel, SAP	37.12.00↔	Péricardiectomie, SAP
36.1b.11↔	Pontage (aorto-)coronaire sextuple ou plus, chirurgical ouvert (thoracotomie, mini-thoracotomie, sternotomie), avec artère autogène, artère radiale	37.12.09↔	Péricardiectomie, autre
		37.12.11↔	Péricardiectomie, par chirurgie ouverte
		37.12.12↔	Péricardiectomie, par thoracoscopie
		37.31.00↔	Péricardectomie, SAP
		37.31.10↔	Péricardectomie partielle
		37.31.20↔	Péricardectomie totale
		37.31.30↔	Excision d'adhérences du péricarde
		37.31.99↔	Péricardectomie, autre
		37.32↔	Excision d'anévrisme du coeur
		37.33.00↔	Excision ou destruction d'autre lésion ou tissu du coeur, par voie ouverte, SAP
		37.33.10↔	Excision ou destruction d'éléments du système de conduction des stimuli, par voie ouverte, SAP

37.33.11↔	Excision ou destruction d'éléments du système de conduction des stimuli, par voie ouverte, techniques d'ablation pour le traitement de tachyarythmie	37.6b.21↔	Retrait d'un système d'assistance cardio-vasculaire, avec pompe, sans fonction d'échange gazeux, extracorporel, biventriculaire, par chirurgie thoracique ouverte (thoracotomie, mini-thoracotomie, sternotomie)
37.33.19↔	Excision ou destruction d'éléments du système de conduction des stimuli, par voie ouverte, autre	37.6b.31↔	Retrait d'un système d'assistance cardio-vasculaire, avec pompe, sans fonction d'échange gazeux, intracorporel, ventriculaire gauche, par chirurgie thoracique ouverte (thoracotomie, mini-thoracotomie, sternotomie)
37.33.20↔	Excision d'autre lésion ou tissu du coeur, par voie ouverte	37.6b.32↔	Retrait d'un système d'assistance cardio-vasculaire, avec pompe, sans fonction d'échange gazeux, intracorporel, ventriculaire droit, par chirurgie thoracique ouverte (thoracotomie, mini-thoracotomie, sternotomie)
37.33.30↔	Destruction d'autre lésion ou tissu du coeur, par voie ouverte	37.6b.33↔	Retrait d'un système d'assistance cardio-vasculaire, avec pompe, sans fonction d'échange gazeux, intracorporel, biventriculaire, par chirurgie thoracique ouverte (thoracotomie, mini-thoracotomie, sternotomie)
37.33.99↔	Excision ou destruction d'autre lésion ou tissu du coeur, par voie ouverte, autre	37.6b.61↔	Retrait d'un système d'assistance cardio-vasculaire et pulmonaire, avec pompe, avec oxygénateur (y compris élimination de CO ₂), extracorporel, veino-veineux, par chirurgie extra-thoracique ouverte (p.ex. exposition de vaisseau sanguin)
37.35↔	Ventriculectomie partielle	37.6b.71↔	Retrait d'un système d'assistance cardio-vasculaire et pulmonaire, avec pompe, avec oxygénateur (y compris élimination de CO ₂), extracorporel, veino-artériel ou veino-veino-artériel, par chirurgie thoracique ouverte (thoracotomie, mini-thoracotomie, sternotomie)
37.41↔	Implantation de système d'assistance cardiaque prothétique autour du coeur	37.6b.72↔	Retrait d'un système d'assistance cardio-vasculaire et pulmonaire, avec pompe, avec oxygénateur (y compris élimination de CO ₂), extracorporel, veino-artériel ou veino-veino-artériel, par chirurgie extra-thoracique ouverte (p.ex. exposition du vaisseau sanguin)
37.52↔	Implantation de système intégral de remplacement du coeur	37.6b.81↔	Retrait de ballonnet de contre-pulsation intra-aortique (IABP), chirurgical ouvert
37.53↔	Remplacement ou réparation de l'unité thoracique du système de remplacement du coeur	37.6b.a1↔	Retrait d'un système d'assistance cardio-vasculaire et pulmonaire, sans pompe, avec élimination de CO ₂ , extracorporel, artério-veineux, par chirurgie extra-thoracique ouverte (p.ex. exposition du vaisseau sanguin)
37.54↔	Remplacement ou réparation d'autres composantes implantables de système intégral de remplacement du coeur	37.6c.11↔	Révision sans remplacement d'un système d'assistance cardio-vasculaire, avec pompe, sans fonction d'échange gazeux, extracorporel, ventriculaire gauche, par chirurgie thoracique ouverte (thoracotomie, mini-thoracotomie, sternotomie)
37.6a.11↔	Implantation d'un système d'assistance cardio-vasculaire, avec pompe, sans fonction d'échange gazeux, extracorporel, ventriculaire gauche, par chirurgie thoracique ouverte (thoracotomie, mini-thoracotomie, sternotomie)	37.6c.12↔	Révision sans remplacement d'un système d'assistance cardio-vasculaire, avec pompe, sans fonction d'échange gazeux, extracorporel, ventriculaire droit, par chirurgie thoracique ouverte (thoracotomie, mini-thoracotomie, sternotomie)
37.6a.12↔	Implantation d'un système d'assistance cardio-vasculaire, avec pompe, sans fonction d'échange gazeux, extracorporel, ventriculaire droit, par chirurgie thoracique ouverte (thoracotomie, mini-thoracotomie, sternotomie)	37.6c.21↔	Révision sans remplacement d'un système d'assistance cardio-vasculaire, avec pompe, sans fonction d'échange gazeux, extracorporel, biventriculaire, par chirurgie thoracique ouverte (thoracotomie, mini-thoracotomie, sternotomie)
37.6a.21↔	Implantation d'un système d'assistance cardio-vasculaire, avec pompe, sans fonction d'échange gazeux, extracorporel, biventriculaire, par chirurgie thoracique ouverte (thoracotomie, mini-thoracotomie, sternotomie)	37.6c.31↔	Révision sans remplacement d'un système d'assistance cardio-vasculaire, avec pompe, sans fonction d'échange gazeux, intracorporel, ventriculaire gauche, par chirurgie thoracique ouverte (thoracotomie, mini-thoracotomie, sternotomie)
37.6a.31↔	Implantation d'un système d'assistance cardio-vasculaire, avec pompe, sans fonction d'échange gazeux, intracorporel, ventriculaire gauche, par chirurgie thoracique ouverte (thoracotomie, mini-thoracotomie, sternotomie)	37.6c.32↔	Révision sans remplacement d'un système d'assistance cardio-vasculaire, avec pompe, sans fonction d'échange gazeux, intracorporel, ventriculaire droit, par chirurgie thoracique ouverte (thoracotomie, mini-thoracotomie, sternotomie)
37.6a.32↔	Implantation d'un système d'assistance cardio-vasculaire, avec pompe, sans fonction d'échange gazeux, intracorporel, ventriculaire droit, par chirurgie thoracique ouverte (thoracotomie, mini-thoracotomie, sternotomie)	37.6c.33↔	Révision sans remplacement d'un système d'assistance cardio-vasculaire, avec pompe, sans fonction d'échange gazeux, intracorporel, biventriculaire, par chirurgie thoracique ouverte (thoracotomie, mini-thoracotomie, sternotomie)
37.6a.33↔	Implantation d'un système d'assistance cardio-vasculaire, avec pompe, sans fonction d'échange gazeux, intracorporel, biventriculaire, par chirurgie thoracique ouverte (thoracotomie, mini-thoracotomie, sternotomie)	37.6c.61↔	Révision sans remplacement d'un système d'assistance cardio-vasculaire et pulmonaire, avec pompe, avec oxygénateur (y compris élimination de CO ₂), extracorporel, veino-veineux, par chirurgie extra-thoracique ouverte (p.ex. exposition du vaisseau sanguin)
37.6a.51↔	Implantation d'un système d'assistance cardio-vasculaire et pulmonaire, avec pompe, avec élimination de CO ₂ , extracorporel, veino-veineux, par voie percutanée	37.6c.71↔	Révision sans remplacement d'un système d'assistance cardio-vasculaire et pulmonaire, avec pompe, avec oxygénateur (y compris élimination de CO ₂), extracorporel, veino-artériel ou veino-veino-artériel, par chirurgie thoracique ouverte (thoracotomie, mini-thoracotomie, sternotomie)
37.6a.61↔	Implantation d'un système d'assistance cardio-vasculaire et pulmonaire, avec pompe, avec oxygénateur (y compris élimination de CO ₂), extracorporel, veino-veineux, par chirurgie extra-thoracique ouverte (p.ex. exposition de vaisseau sanguin)	37.6c.72↔	Révision sans remplacement d'un système d'assistance cardio-vasculaire et pulmonaire, avec pompe, avec oxygénateur (y compris élimination de CO ₂), extracorporel, veino-artériel ou veino-veino-artériel, par chirurgie extra-thoracique ouverte (p.ex. exposition du vaisseau sanguin)
37.6a.62↔	Implantation d'un système d'assistance cardio-vasculaire et pulmonaire, avec pompe, avec oxygénateur (y compris élimination de CO ₂), extracorporel, veino-veineux, par voie percutanée		
37.6a.71↔	Implantation d'un système d'assistance cardio-vasculaire et pulmonaire, avec pompe, avec oxygénateur (y compris élimination de CO ₂), extracorporel, veino-artériel ou veino-veino-artériel, par chirurgie thoracique ouverte (thoracotomie, mini-thoracotomie, sternotomie)		
37.6a.72↔	Implantation d'un système d'assistance cardio-vasculaire et pulmonaire, avec pompe, avec oxygénateur (y compris élimination de CO ₂), extracorporel, veino-artériel ou veino-veino-artériel, par chirurgie extra-thoracique ouverte (p.ex. exposition du vaisseau sanguin)		
37.6a.73↔	Implantation d'un système d'assistance cardio-vasculaire et pulmonaire, avec pompe, avec oxygénateur (y compris élimination de CO ₂), extracorporel, veino-artériel ou veino-veino-artériel, par voie percutanée		
37.6b.11↔	Retrait d'un système d'assistance cardio-vasculaire, avec pompe, sans fonction d'échange gazeux, extracorporel, ventriculaire gauche, par chirurgie thoracique ouverte (thoracotomie, mini-thoracotomie, sternotomie)		
37.6b.12↔	Retrait d'un système d'assistance cardio-vasculaire, avec pompe, sans fonction d'échange gazeux, extracorporel, ventriculaire droit, par chirurgie thoracique ouverte (thoracotomie, mini-thoracotomie, sternotomie)		

37.6c.a1↔	Révision sans remplacement d'un système d'assistance cardio-vasculaire et pulmonaire, sans pompe, avec élimination de CO ₂ , extracorporel, artério-veineux, par chirurgie extra-thoracique ouverte (p.ex. exposition de vaisseau sanguin)	38.34.00↔	Résection de l'aorte, avec anastomose, SAP
37.8a.00↔	Implantation de pacemaker permanent, SAP	38.34.10↔	Résection de l'aorte ascendante et de la crosse aortique, avec anastomose
37.8a.11↔	Implantation de pacemaker à chambre unique	38.34.20↔	Résection de l'aorte descendante, avec anastomose
37.8a.21↔	Implantation de pacemaker à double chambre, sans stimulation antitachycardique	38.34.30↔	Résection de l'aorte abdominale, avec anastomose
37.8a.22↔	Implantation de pacemaker à double chambre, avec stimulation antitachycardique	38.34.99↔	Résection de l'aorte, avec anastomose, autre
37.8a.31↔	Implantation de pacemaker à resynchronisation (CRT-P)	38.35.00↔	Résection de vaisseaux thoraciques, avec anastomose, SAP
37.8a.41↔	Implantation de pacemaker transveineux sans sonde	38.35.10↔	Résection d'artères thoraciques, avec anastomose, SAP
37.8a.99↔	Implantation de pacemaker permanent, autre	38.35.11↔	Résection de l'artère sous-clavière, avec anastomose
37.8e.00↔	Implantation de cardiovertreur ou défibrillateur, SAP	38.35.12↔	Résection du tronc brachio-céphalique, avec anastomose
37.8e.11↔	Implantation d'un défibrillateur à chambre unique	38.35.13↔	Résection de l'artère pulmonaire, avec anastomose
37.8e.12↔	Implantation d'un défibrillateur à double chambre	38.35.19↔	Résection d'artères thoraciques, avec anastomose, autre
37.8e.21↔	Implantation de défibrillateur à resynchronisation (CRT-D)	38.35.20↔	Résection de veines thoraciques, avec anastomose, SAP
37.8e.22↔	Implantation de défibrillateur à chambre unique avec capteur auriculaire	38.35.21↔	Résection de la veine pulmonaire, avec anastomose
37.8e.31↔	Implantation d'un système sous-cutané de défibrillation	38.35.22↔	Résection de la veine sous-clavière, avec anastomose
37.8e.99↔	Implantation de cardiovertreur ou défibrillateur, autre	38.35.23↔	Résection de la veine cave supérieure, avec anastomose
37.91↔	Massage cardiaque à thorax ouvert	38.35.28↔	Résection de veines thoraciques et d'autres veines profondes, avec anastomose
37.99.00↔	Autres opérations du coeur et du péricarde, SAP	38.35.29↔	Résection de veines thoraciques, avec anastomose, autre
37.99.10↔	Traitement par injection intramyocardique de cellules souches, SAP	38.35.99↔	Résection de vaisseaux thoraciques, avec anastomose, autre
37.99.11↔	Traitement par injection intramyocardique de cellules souches, sans enrichissement de fractions ni culture	38.36.00↔	Résection d'artères abdominales, avec anastomose, SAP
37.99.12↔	Traitement par injection intramyocardique de cellules souches obtenues par enrichissement de fractions ou multipliées en culture	38.36.10↔	Résection d'artères viscérales, avec anastomose, SAP
37.99.19↔	Traitement par injection intramyocardique de cellules souches, autre	38.36.11↔	Résection du tronc coeliaque, avec anastomose
37.99.20↔	Opérations d'anomalies congénitales du coeur, SAP	38.36.12↔	Résection de l'artère gastrique, avec anastomose
37.99.21↔	Réparation d'un ventricule droit à double issue de type Fallot	38.36.13↔	Résection de l'artère hépatique, avec anastomose
37.99.22↔	Réparation d'autre ventricule droit à double issue	38.36.14↔	Résection de l'artère splénique, avec anastomose
37.99.23↔	Opération d'un coeur fonctionnellement/morphologiquement univentriculaire	38.36.15↔	Résection de l'artère rénale, avec anastomose
37.99.24↔	Réparation d'un coeur triatrial	38.36.16↔	Résection de l'artère mésentérique, avec anastomose
37.99.25↔	Réparation d'absence de valve pulmonaire	38.36.17↔	Résection de l'artère iliaque, avec anastomose
37.99.29↔	Opérations d'anomalies congénitales du coeur, autre	38.36.19↔	Résection d'artères viscérales, avec anastomose, autre
37.99.30↔	Ligature d'oreillette	38.36.99↔	Résection d'artères abdominales, avec anastomose, autre
37.99.80↔	Réopération du coeur et du péricarde	38.41↔	Résection de vaisseaux intracrâniens, avec remplacement
37.99.99↔	Autres opérations du coeur et du péricarde, autre	38.45.00↔	Résection de vaisseau thoracique, avec remplacement, SAP
37.9a.00↔	Implantation d'un système de stimulation du myocarde, SAP	38.45.10↔	Résection de l'aorte thoracique avec remplacement, SAP
37.9a.11↔	Implantation ou remplacement d'un système de modulation du myocarde (CCM)	38.45.11↔	Résection de l'aorte ascendante ou de la crosse aortique, avec remplacement
37.9a.99↔	Implantation d'un système de stimulation du myocarde, autre	38.45.12↔	Résection de l'aorte thoracique, avec remplacement
38.04.00↔	Incision de l'aorte, SAP	38.45.13↔	Résection de l'aorte thoraco-abdominale, avec remplacement
38.04.10↔	Incision de l'aorte ascendante et de la crosse aortique	38.45.14↔	Résection de l'aorte thoracique avec remplacement par prothèse hybride
38.04.20↔	Incision de l'aorte descendante	38.45.19↔	Résection de l'aorte thoracique avec remplacement, autre
38.04.30↔	Incision de l'aorte abdominale	38.45.20↔	Résection d'autres vaisseaux thoraciques, avec remplacement, SAP
38.04.99↔	Incision de l'aorte, autre	38.45.21↔	Résection de l'artère pulmonaire, avec remplacement
38.05.00↔	Incision d'autres vaisseaux thoraciques, SAP	38.45.22↔	Résection du tronc brachio-céphalique, avec remplacement
38.05.10↔	Incision d'autres artères thoraciques	38.45.29↔	Résection d'autres artères thoraciques, avec remplacement
38.05.20↔	Incision de veines thoraciques, SAP	38.45.30↔	Résection de veine thoracique, avec remplacement, SAP
38.05.21↔	Incision de veines thoraciques profondes	38.45.31↔	Résection de la veine cave supérieure, avec remplacement
38.05.29↔	Incision de veines thoraciques, autre	38.45.38↔	Résection d'autres veines thoraciques profondes, avec remplacement
38.05.99↔	Incision d'autres vaisseaux thoraciques, autre	38.45.39↔	Résection de veines thoraciques, avec remplacement, autre
38.07.00↔	Incision de veines abdominales, SAP	38.45.99↔	Résection de vaisseaux thoraciques, avec remplacement, autre
38.07.10↔	Incision de veines abdominales profondes, SAP	38.47.00↔	Résection de veines abdominales, avec remplacement, SAP
38.07.11↔	Incision de la veine cave inférieure	38.47.10↔	Résection de veines abdominales profondes, avec remplacement, SAP
38.07.12↔	Incision de la veine iliaque	38.47.11↔	Résection de la veine cave inférieure, avec remplacement
38.07.19↔	Incision de veines abdominales profondes, autre	38.47.12↔	Résection de la veine iliaque, avec remplacement
38.07.99↔	Incision de veines abdominales, autre	38.47.19↔	Résection de veines abdominales profondes, avec remplacement, autre
38.15.00↔	Endartériectomie d'autres vaisseaux thoraciques, SAP	38.47.99↔	Résection de veines abdominales, avec remplacement, autre
38.15.10↔	Endartériectomie de l'artère sous-clavière	38.61↔	Autre excision de vaisseaux intracrâniens
38.15.20↔	Endartériectomie du tronc brachio-céphalique	38.63.00↔	Autre excision de vaisseaux de membre supérieur, SAP
38.15.30↔	Endartériectomie de l'artère pulmonaire	38.63.10↔	Autre excision d'artères de membre supérieur, SAP
38.15.40↔	Endartériectomie de la veine pulmonaire	38.63.11↔	Autre excision d'artères de la main
38.15.99↔	Endartériectomie d'autres vaisseaux thoraciques, autre	38.63.19↔	Autre excision d'artères de membre supérieur, autre
38.31↔	Résection de vaisseaux intracrâniens, avec anastomose	38.63.20↔	Autre excision de veines de membre supérieur, SAP
		38.63.21↔	Autre excision de veines profondes de membre supérieur
		38.63.29↔	Autre excision de veines de membre supérieur, autre
		38.63.99↔	Autre excision de vaisseaux de membre supérieur, autre
		38.64.00↔	Autre excision de l'aorte, SAP
		38.64.10↔	Autre excision de l'aorte thoracique

38.64.20↔	Autre excision de l'aorte abdominale	39.31.21↔	Suture de l'artère axillaire
38.64.99↔	Autre excision de l'aorte, autre	39.31.22↔	Suture de l'artère brachiale
38.65.00↔	Autre excision de vaisseaux thoraciques, SAP	39.31.29↔	Suture d'artère du bras, autre
38.65.10↔	Autre excision d'artères thoraciques	39.31.30↔	Suture d'artère de l'avant-bras
38.65.20↔	Autre excision de veines thoraciques, SAP	39.31.40↔	Suture d'artère de la main
38.65.21↔	Autre excision de la veine cave supérieure	39.31.50↔	Suture d'artère du membre inférieur
38.65.22↔	Autre excision d'autres veines thoraciques profondes	39.31.60↔	Suture de l'aorte, SAP
38.65.29↔	Autre excision de veines thoraciques, autre	39.31.61↔	Suture de l'aorte thoracique
38.65.99↔	Autre excision de vaisseaux thoraciques, autre	39.31.62↔	Suture de l'aorte abdominale
38.81↔	Autre occlusion chirurgicale de vaisseaux intracrâniens	39.31.69↔	Suture de l'aorte, autre
38.84.00↔	Autre occlusion chirurgicale de l'aorte, SAP	39.31.70↔	Suture d'autres artères thoraciques, SAP
38.84.10↔	Autre occlusion chirurgicale de l'aorte thoracique	39.31.71↔	Suture de l'artère pulmonaire
38.84.20↔	Autre occlusion chirurgicale de l'aorte abdominale	39.31.72↔	Suture du tronc brachio-céphalique
38.84.99↔	Autre occlusion chirurgicale de l'aorte, autre	39.31.73↔	Suture de l'artère sous-clavière
38.85.00↔	Autre occlusion chirurgicale d'autres vaisseaux thoraciques, SAP	39.31.79↔	Suture d'artères thoraciques, autre
38.85.10↔	Autre occlusion chirurgicale d'autres artères thoraciques, SAP	39.31.80↔	Suture d'artères abdominales, SAP
38.85.11↔	Autre occlusion chirurgicale de l'artère sous-clavière	39.31.81↔	Suture du tronc coeliaque
38.85.12↔	Autre occlusion chirurgicale de l'artère pulmonaire	39.31.82↔	Suture de l'artère gastrique
38.85.13↔	Autre occlusion chirurgicale du tronc brachio-céphalique	39.31.83↔	Suture de l'artère hépatique
38.85.19↔	Autre occlusion chirurgicale d'autres artères thoraciques, autre	39.31.84↔	Suture de l'artère splénique
38.85.20↔	Autre occlusion chirurgicale de veines thoraciques, SAP	39.31.85↔	Suture de l'artère rénale
38.85.21↔	Autre occlusion chirurgicale de la veine cave supérieure	39.31.86↔	Suture de l'artère mésentérique
38.85.22↔	Autre occlusion chirurgicale de la veine pulmonaire	39.31.87↔	Suture de l'artère lombaire
38.85.23↔	Autre occlusion chirurgicale de la veine sous-clavière	39.31.88↔	Suture de l'artère iliaque
38.85.28↔	Autre occlusion chirurgicale d'autres veines thoraciques profondes	39.31.89↔	Suture d'artères abdominales, autre
38.85.29↔	Autre occlusion chirurgicale de veines thoraciques, autre	39.31.99↔	Suture d'artère, autre
38.85.99↔	Autre occlusion chirurgicale d'autres vaisseaux thoraciques, autre	39.49.00↔	Autre révision après intervention vasculaire, SAP
39.0x.00↔	Shunt d'artère systémique à pulmonaire, SAP	39.49.10↔	Révision d'anastomose vasculaire
39.0x.10↔	Anastomose entre artère sous-clavière et artère pulmonaire (Blalock-Taussig)	39.49.20↔	Révision d'implant vasculaire
39.0x.11↔	Anastomose entre aorte et artère pulmonaire droite (Waterston-Cooley)	39.49.21↔	Remplacement d'implant vasculaire
39.0x.12↔	Anastomose entre aorte descendante et artère pulmonaire gauche (Potts-Smith)	39.49.22↔	Ablation d'implant vasculaire
39.0x.13↔	Anastomose entre artère pulmonaire gauche et droite	39.49.30↔	Remplacement de conduit cardiaque
39.0x.20↔	Shunt prothétique d'artère pulmonaire à aorte, central	39.49.99↔	Autre révision après intervention vasculaire, autre
39.0x.21↔	Shunt prothétique d'artère pulmonaire à aorte, périphérique	39.51.00↔	Clippage d'anévrisme, SAP
39.0x.23↔	Cerclage (banding) de l'artère pulmonaire	39.51.11↔	Clippage d'anévrisme intracrânien
39.0x.24↔	Shunt d'artère systémique à pulmonaire, opération de Damus-Kay-Stansel	39.51.99↔	Clippage d'anévrisme, autre
39.0x.99↔	Shunt d'artère systémique à pulmonaire, autre	39.52.00↔	Autre réparation d'anévrisme, SAP
39.10↔	Shunt veineux intra-abdominal, SAP	39.52.10↔	Autre réparation d'anévrisme de vaisseaux de la tête et du cou, SAP
39.11.00↔	Création et révision de shunt portosystémique, TIPSS, SAP	39.52.11↔	Autre réparation d'anévrisme de vaisseaux intracrâniens
39.11.11↔	Création de shunt portosystémique, recours à l'angioplastie percutanée (à ballonnet)	39.52.19↔	Autre réparation d'anévrisme de vaisseaux de la tête et du cou, autre
39.11.12↔	Création de shunt portosystémique, thrombolyse et thrombectomie percutanées	39.52.20↔	Autre réparation d'anévrisme de l'aorte, SAP
39.11.13↔	Création de shunt portosystémique, utilisation d'un stent	39.52.21↔	Autre réparation chirurgicale ouverte d'anévrisme de l'aorte ascendante, de la crosse aortique et de l'aorte thoracique
39.11.21↔	Révision de shunt portosystémique, fermeture percutanée	39.52.22↔	Autre réparation chirurgicale ouverte d'anévrisme de l'aorte abdominale
39.11.22↔	Révision de shunt portosystémique, recours à l'insertion d'un stent	39.52.29↔	Autre réparation d'anévrisme de l'aorte, autre
39.11.23↔	Révision de shunt portosystémique avec thrombectomie et thrombolyse percutanées	39.53↔	Réparation de fistule artério-veineuse
39.11.24↔	Révision de shunt portosystémique avec réduction percutanée du diamètre d'un shunt portosystémique existant	39.54.00↔	Opération de réentrée, SAP
39.11.99↔	Création et révision de shunt portosystémique, TIPSS, autre	39.54.10↔	Opération de réentrée, aorte thoracique
39.19↔	Shunt veineux intra-abdominal, autre	39.54.20↔	Opération de réentrée, aorte abdominale
39.21.00↔	Anastomose de veine cave à artère pulmonaire, SAP	39.54.99↔	Opération de réentrée, autre
39.21.10↔	Opération de Glenn sur un coeur fonctionnellement/morphologiquement univentriculaire	39.56.00↔	Réparation de vaisseau sanguin, avec patch de tissu (plastie), SAP
39.21.99↔	Anastomose de veine cave à artère pulmonaire, autre	39.56.10↔	Réparation de vaisseaux de la tête et du cou avec patch de tissu, SAP
39.28↔	Pontage ou shunt vasculaire extra-intracrânien	39.56.11↔	Réparation de vaisseaux intracrâniens avec patch de tissu
39.2a↔	Pontage ou shunt vasculaire intra-intracrânien	39.56.12↔	Réparation de la veine jugulaire avec patch de tissu
39.31.00↔	Suture d'artère, SAP	39.56.19↔	Réparation de vaisseaux de la tête et du cou avec patch de tissu, autre
39.31.10↔	Suture d'artère de la tête et du cou, SAP	39.56.20↔	Réparation de vaisseaux du membre supérieur avec patch de tissu, SAP
39.31.11↔	Suture d'artère intracrânienne	39.56.21↔	Réparation d'artères du membre supérieur avec patch de tissu
39.31.19↔	Suture d'artère de la tête et du cou, autre	39.56.22↔	Réparation de la veine sous-clavière, de la veine axillaire et de la veine brachio-céphalique avec patch de tissu
39.31.20↔	Suture d'artère du bras, SAP	39.56.23↔	Réparation d'autres veines profondes du membre supérieur avec patch de tissu
		39.56.29↔	Réparation de vaisseaux du membre supérieur avec patch de tissu, autre
		39.56.30↔	Réparation de vaisseaux thoraciques avec patch de tissu, SAP

39.56.31↔	Réparation de l'aorte thoracique avec patch de tissu	39.57.59↔	Réparation de veines abdominales avec patch synthétique, autre
39.56.32↔	Réparation de la veine pulmonaire avec patch de tissu	39.57.60↔	Réparation de vaisseaux du membre inférieur avec patch synthétique, SAP
39.56.33↔	Réparation de la veine cave supérieure avec patch de tissu	39.57.61↔	Réparation d'artères du membre inférieur avec patch synthétique
39.56.39↔	Réparation de vaisseaux thoraciques avec patch de tissu, autre	39.57.62↔	Réparation de la veine fémorale et de la veine poplitée avec patch synthétique
39.56.40↔	Réparation d'artères abdominales avec patch de tissu, SAP	39.57.63↔	Réparation d'autres veines profondes du membre inférieur avec patch synthétique
39.56.41↔	Réparation de l'aorte abdominale avec patch de tissu	39.57.64↔	Réparation de veines superficielles de la cuisse avec patch synthétique
39.56.42↔	Réparation du tronc coeliaque avec patch de tissu	39.57.69↔	Réparation de vaisseaux du membre inférieur avec patch synthétique, autre
39.56.43↔	Réparation de l'artère gastrique avec patch de tissu	39.57.99↔	Réparation de vaisseau sanguin avec patch synthétique (plastie), autre
39.56.44↔	Réparation de l'artère hépatique avec patch de tissu	39.58↔	Réparation de vaisseau sanguin, avec patch de type non précisé
39.56.45↔	Réparation de l'artère splénique avec patch de tissu	39.59.10↔	Transposition d'artères, SAP
39.56.46↔	Réparation de l'artère rénale avec patch de tissu	39.59.11↔	Transposition d'artère vertébrale extracrânienne
39.56.47↔	Réparation de l'artère mésentérique avec patch de tissu	39.59.12↔	Transposition d'autres artères extracrâniennes de la tête et du cou
39.56.48↔	Réparation de l'artère iliaque avec patch de tissu	39.59.13↔	Transposition d'artères de membre supérieur
39.56.49↔	Réparation d'artères abdominales avec patch de tissu, autre	39.59.14↔	Transposition d'artères thoraciques
39.56.50↔	Réparation de veines abdominales avec patch de tissu, SAP	39.59.15↔	Transposition de l'artère gastrique, de l'artère hépatique et de l'artère splénique
39.56.51↔	Réparation de la veine cave inférieure avec patch de tissu	39.59.16↔	Transposition de l'artère rénale
39.56.52↔	Réparation de la veine iliaque avec patch de tissu	39.59.17↔	Transposition de l'artère mésentérique
39.56.59↔	Réparation de veines abdominales avec patch de tissu, autre	39.59.18↔	Transposition d'autres artères viscérales
39.56.60↔	Réparation de vaisseaux du membre inférieur avec patch de tissu, SAP	39.59.19↔	Transposition de l'artère iliaque
39.56.61↔	Réparation d'artères du membre inférieur avec patch de tissu	39.59.20↔	Transposition d'autres artères abdominales
39.56.62↔	Réparation de la veine fémorale et de la veine poplitée avec patch de tissu	39.59.21↔	Transposition d'artères de membre inférieur
39.56.63↔	Réparation d'autres veines profondes du membre inférieur avec patch de tissu	39.59.29↔	Transposition d'artères, autre
39.56.64↔	Réparation de veines superficielles de la cuisse avec patch de tissu	39.59.30↔	Autre réparation de vaisseaux de la tête et du cou, SAP
39.56.69↔	Réparation de vaisseaux du membre inférieur avec patch de tissu, autre	39.59.31↔	Autre réparation de vaisseaux intracrâniens
39.56.99↔	Réparation de vaisseau sanguin avec patch de tissu (plastie), autre	39.59.32↔	Autre réparation d'artère vertébrale extracrânienne
39.57.00↔	Réparation de vaisseau sanguin avec patch synthétique (plastie), SAP	39.59.33↔	Autre réparation d'artères extracrâniennes de la tête et du cou, autre
39.57.10↔	Réparation de vaisseaux de la tête et du cou avec patch synthétique, SAP	39.59.34↔	Autre réparation de la veine jugulaire
39.57.11↔	Réparation de vaisseaux intracrâniens avec patch synthétique	39.59.39↔	Autre réparation de vaisseaux de la tête et du cou, autre
39.57.12↔	Réparation d'artères extracrâniennes de la tête et du cou avec patch synthétique	39.59.40↔	Autre réparation de vaisseaux de membre supérieur, SAP
39.57.13↔	Réparation de la veine jugulaire avec patch synthétique	39.59.41↔	Autre réparation d'artères de membre supérieur
39.57.19↔	Réparation de vaisseaux de la tête et du cou avec patch synthétique, autre	39.59.42↔	Autre réparation de la veine sous-clavière, de la veine axillaire et de la veine brachio-céphalique
39.57.20↔	Réparation de vaisseaux du membre supérieur avec patch synthétique, SAP	39.59.48↔	Autre réparation d'autres veines profondes du membre supérieur
39.57.21↔	Réparation d'artères du membre supérieur avec patch synthétique	39.59.49↔	Autre réparation de vaisseaux de membre supérieur, autre
39.57.22↔	Réparation de la veine sous-clavière, de la veine axillaire et de la veine brachio-céphalique avec patch synthétique	39.59.50↔	Autre réparation de vaisseaux thoraciques, SAP
39.57.23↔	Réparation d'autres veines profondes du membre supérieur avec patch synthétique	39.59.51↔	Autre réparation de l'aorte thoracique
39.57.29↔	Réparation de vaisseaux du membre supérieur avec patch synthétique, autre	39.59.52↔	Autre réparation de l'artère pulmonaire
39.57.30↔	Réparation de vaisseaux thoraciques avec patch synthétique, SAP	39.59.53↔	Autre réparation d'artères thoraciques, autre
39.57.31↔	Réparation de l'aorte thoracique avec patch synthétique	39.59.54↔	Autre réparation de la veine pulmonaire
39.57.32↔	Réparation de la veine pulmonaire avec patch synthétique	39.59.55↔	Autre réparation de la veine cave supérieure
39.57.33↔	Réparation de la veine cave supérieure avec patch synthétique	39.59.59↔	Autre réparation de vaisseaux thoraciques, autre
39.57.39↔	Réparation de vaisseaux thoraciques avec patch synthétique, autre	39.59.60↔	Autre réparation d'artères abdominales, SAP
39.57.40↔	Réparation d'artères abdominales avec patch synthétique, SAP	39.59.61↔	Autre réparation de l'aorte abdominale
39.57.41↔	Réparation de l'aorte abdominale avec patch synthétique	39.59.62↔	Autre réparation du tronc coeliaque
39.57.42↔	Réparation du tronc coeliaque avec patch synthétique	39.59.63↔	Autre réparation de l'artère gastrique
39.57.43↔	Réparation de l'artère gastrique avec patch synthétique	39.59.64↔	Autre réparation de l'artère hépatique
39.57.44↔	Réparation de l'artère hépatique avec patch synthétique	39.59.65↔	Autre réparation de l'artère splénique
39.57.45↔	Réparation de l'artère splénique avec patch synthétique	39.59.66↔	Autre réparation de l'artère rénale
39.57.46↔	Réparation de l'artère rénale avec patch synthétique	39.59.67↔	Autre réparation de l'artère mésentérique
39.57.47↔	Réparation de l'artère mésentérique avec patch synthétique	39.59.68↔	Autre réparation de l'artère iliaque
39.57.48↔	Réparation de l'artère iliaque avec patch synthétique	39.59.69↔	Autre réparation d'artères abdominales, autre
39.57.49↔	Réparation d'artères abdominales avec patch synthétique, autre	39.59.70↔	Autre réparation de veines abdominales, SAP
39.57.50↔	Réparation de veines abdominales avec patch synthétique, SAP	39.59.71↔	Autre réparation de la veine cave inférieure
39.57.51↔	Réparation de la veine cave inférieure avec patch synthétique	39.59.72↔	Autre réparation de la veine iliaque
39.57.52↔	Réparation de la veine iliaque avec patch synthétique	39.59.79↔	Autre réparation de veines abdominales, autre
		39.59.80↔	Autre réparation de vaisseaux de membre inférieur, SAP
		39.59.81↔	Autre réparation d'artères de membre inférieur
		39.59.82↔	Autre réparation de la veine fémorale

39.59.83↔	Autre réparation de la veine poplitée	40.59.12↔	Excision radicale de ganglions péribronchiques, indépendante d'autre intervention
39.59.88↔	Autre réparation d'autres veines profondes du membre inférieur	40.59.19↔	Excision radicale d'autres ganglions lymphatiques, indépendante d'autre intervention, autre
39.59.89↔	Autre réparation de vaisseaux de membre inférieur, autre	40.59.20↔	Excision radicale d'autres ganglions lymphatiques dans le cadre d'une autre intervention, SAP
39.59.90↔	Autre réparation de vaisseau, plastie de valves veineuses	40.59.21↔	Excision radicale de ganglions lymphatiques médiastinaux dans le cadre d'une autre intervention
39.61.00↔	Circulation extracorporelle (CEC), SAP	40.59.22↔	Excision radicale de ganglions lymphatiques péribronchiques dans le cadre d'une autre intervention
39.61.10↔	Circulation extracorporelle conventionnelle sous normothermie (plus de 35°C)	40.59.29↔	Excision radicale d'autres ganglions lymphatiques dans le cadre d'une autre intervention, autre
39.61.11↔	Circulation extracorporelle conventionnelle sous hypothermie légère (32 à 35°C)	40.59.99↔	Excision radicale d'autres ganglions lymphatiques, autre
39.61.12↔	Circulation extracorporelle conventionnelle sous hypothermie modérée (26 à moins de 32°C)	40.62↔	Fistulisation du canal thoracique
39.61.13↔	Circulation extracorporelle conventionnelle sous forte hypothermie (20 à moins de 26°C)	40.63↔	Fermeture de fistule du canal thoracique
39.61.14↔	Circulation extracorporelle conventionnelle sous hypothermie profonde (moins de 20°C)	40.64↔	Ligature du canal thoracique
39.61.15↔	Circulation extracorporelle conventionnelle sous hypothermie de température inconnue	40.69↔	Autre opération du canal thoracique
39.61.21↔	Circulation extracorporelle minimalisée sous normothermie (plus de 35°C)	53.70↔	Réparation de hernie diaphragmatique, par voie abdominale, SAP
39.61.22↔	Circulation extracorporelle minimalisée sous hypothermie légère (32 à 35°C)	53.71.11↔	Opération de hernie diaphragmatique par voie abdominale, par chirurgie ouverte, sans implantation de membranes et filets
39.61.23↔	Circulation extracorporelle minimalisée sous hypothermie modérée (26 à moins de 32°C)	53.71.21↔	Opération de hernie diaphragmatique par voie abdominale, par chirurgie ouverte, avec implantation de membranes et filets
39.61.24↔	Circulation extracorporelle minimalisée sous forte hypothermie (20 à moins de 26°C)	53.72.11↔	Opération de hernie diaphragmatique, par laparoscopie, sans implantation de membranes et filets
39.61.25↔	Circulation extracorporelle minimalisée sous hypothermie profonde (moins de 20°C)	53.72.21↔	Opération de hernie diaphragmatique, par laparoscopie, avec implantation de membranes et filets
39.61.26↔	Circulation extracorporelle minimalisée sous hypothermie de température inconnue	53.79↔	Réparation de hernie diaphragmatique, par voie abdominale, autre
39.61.99↔	Circulation extracorporelle (CEC), autre	53.80↔	Réparation de hernie diaphragmatique, par voie thoracique et thoraco-abdominale, SAP
39.66↔	Shunt cardio-pulmonaire percutané	53.81↔	Plicature du diaphragme
39.99.21↔	Opérations d'anomalie congénitale de l'isthme aortique (sténose) ou d'interruption de la crosse aortique	53.82↔	Réparation (cure) de hernie parasternale
40.22.00↔	Excision de ganglion lymphatique mammaire interne, SAP	53.83.11↔	Opération de hernie diaphragmatique par voie thoracique, par chirurgie ouverte, sans implantation de membranes et filets
40.22.10↔	Excision de ganglion lymphatique mammaire interne, par thoracoscopie	53.83.21↔	Opération de hernie diaphragmatique par voie thoracique, par chirurgie ouverte, avec implantation de membranes et filets
40.22.20↔	Excision chirurgicale ouverte de ganglion lymphatique mammaire interne	53.84.11↔	Opération de hernie diaphragmatique, par thoracoscopie, sans implantation de membranes et filets
40.22.99↔	Excision de ganglion lymphatique mammaire interne, autre	53.84.21↔	Opération de hernie diaphragmatique, par thoracoscopie, avec implantation de membranes et filets
40.51.00↔	Excision radicale des ganglions lymphatiques axillaires, SAP	53.85.11↔	Opération de hernie diaphragmatique, par voie thoraco-abdominale, par chirurgie ouverte, sans implantation de membranes et filets
40.51.10↔	Excision radicale des ganglions lymphatiques axillaires, indépendante d'autre intervention	53.85.21↔	Opération de hernie diaphragmatique par voie thoraco-abdominale, par chirurgie ouverte, avec implantation de membranes et filets
40.51.11↔	Excision radicale des ganglions lymphatiques axillaires dans le cadre d'une autre intervention	53.89↔	Réparation de hernie diaphragmatique, par voie thoracique, autre
40.51.99↔	Excision radicale des ganglions lymphatiques axillaires, autre	54.94↔	Création d'un shunt péritonéo-vasculaire
40.52.00↔	Excision radicale des ganglions lymphatiques péri-aortiques, SAP	57.71.00↔	Cystectomie radicale, SAP
40.52.10↔	Excision radicale des ganglions lymphatiques rétropéritonéaux (para-aortiques, para-caves) et pelviens, indépendante d'autre intervention	57.71.10↔	Cystectomie radicale chirurgicale ouverte chez l'homme, sans urétrectomie
40.52.11↔	Excision radicale des ganglions lymphatiques rétropéritonéaux (para-aortiques, para-caves) et pelviens, au cours d'une autre intervention	57.71.11↔	Cystectomie radicale par laparoscopie chez l'homme, sans urétrectomie
40.52.99↔	Excision radicale des ganglions lymphatiques péri-aortiques, autre	57.71.20↔	Cystectomie radicale chirurgicale ouverte chez l'homme, avec urétrectomie
40.53.00↔	Excision radicale des ganglions lymphatiques iliaques, SAP	57.71.21↔	Cystectomie radicale par laparoscopie chez l'homme, avec urétrectomie
40.53.10↔	Excision radicale des ganglions lymphatiques iliaques, indépendante d'autre intervention	57.71.30↔	Cystectomie radicale chirurgicale ouverte chez la femme, sans urétrectomie
40.53.11↔	Excision radicale des ganglions lymphatiques iliaques dans le cadre d'une autre intervention	57.71.31↔	Cystectomie radicale par laparoscopie chez la femme, sans urétrectomie
40.53.99↔	Excision radicale des ganglions lymphatiques iliaques, autre	57.71.40↔	Cystectomie radicale chirurgicale ouverte chez la femme, avec urétrectomie
40.54.00↔	Excision radicale de ganglions lymphatiques inguinaux, SAP	57.71.41↔	Cystectomie radicale par laparoscopie chez la femme, avec urétrectomie
40.54.10↔	Excision radicale de ganglions lymphatiques inguinaux en tant qu'intervention autonome	57.71.50↔	Cystectomie radicale, éviscération pelvienne (exentération) chirurgicale ouverte chez l'homme
40.54.11↔	Excision radicale des ganglions lymphatiques inguinaux dans le cadre d'une autre intervention	57.71.51↔	Cystectomie radicale, éviscération pelvienne (exentération) par laparoscopie chez l'homme
40.54.99↔	Excision radicale des ganglions lymphatiques inguinaux, autre	57.71.99↔	Cystectomie radicale, autre
40.59.00↔	Excision radicale d'autres ganglions lymphatiques, SAP		
40.59.10↔	Excision radicale d'autres ganglions lymphatiques, indépendante d'autre intervention, SAP		
40.59.11↔	Excision radicale de ganglions médiastinaux, indépendante d'autre intervention		

57.87.00↔	Reconstruction de la vessie, SAP	78.49.34↔	Réparation complexe de la colonne vertébrale (p. ex. lors de cyphose) par correction dorsale avec libération ventrale
57.87.10↔	Reconstruction de la vessie, réparation chirurgicale ouverte avec iléon, côlon ou estomac	78.49.35↔	Réparation complexe de la colonne vertébrale (p. ex. lors de cyphose) par correction dorso-ventrale
57.87.11↔	Reconstruction de la vessie, réparation par laparoscopie avec iléon, côlon ou estomac	78.49.36↔	Ostéotomie de la colonne vertébrale et spondylodèse polysegmentaire lordosante dorsale selon Zielke (p. ex. lors de cyphose)
57.87.20↔	Transformation chirurgicale ouverte d'autre dérivation urinaire supravésicale en une vessie de remplacement	78.49.37↔	Ostéotomie de la colonne vertébrale et ostéotomie de soustraction transpédiculaire (p. ex. selon Thomasen ou selon Hsu-Yau-Leong) (p. ex. lors de cyphose)
57.87.21↔	Transformation d'autre dérivation urinaire supravésicale en une vessie de remplacement par laparoscopie	78.49.38↔	Ostéotomie de la colonne vertébrale et spondylodèse monosegmentaire lordosante cervico-thoracique (p. ex. selon Mason, Urist ou Simmons) (p. ex. lors de cyphose)
57.87.30↔	Plastie chirurgicale ouverte de réduction de la vessie	78.49.40↔	Réparation complexe de la colonne vertébrale (p. ex. lors de scoliose) par épiphysiodèse du cartilage de croissance à l'aide d'agrafes en alliage à mémoire de forme [Shape Memory Alloy (SMA) Staples], 1 agrafe
57.87.31↔	Reconstruction de la vessie, plastie de réduction de la vessie par laparoscopie	78.49.41↔	Réparation complexe de la colonne vertébrale (p. ex. lors de scoliose) par épiphysiodèse du cartilage de croissance à l'aide d'agrafes en alliage à mémoire de forme [Shape Memory Alloy (SMA) Staples], 2 agrafes
57.87.40↔	Reconstruction de la vessie, plastie chirurgicale ouverte d'augmentation de la vessie	78.49.42↔	Réparation complexe de la colonne vertébrale (p. ex. lors de scoliose) par épiphysiodèse du cartilage de croissance à l'aide d'agrafes en alliage à mémoire de forme [Shape Memory Alloy (SMA) Staples], 3 agrafes
57.87.41↔	Reconstruction de la vessie, plastie d'augmentation de la vessie par laparoscopie	78.49.43↔	Réparation complexe de la colonne vertébrale (p. ex. lors de scoliose) par épiphysiodèse du cartilage de croissance à l'aide d'agrafes en alliage à mémoire de forme [Shape Memory Alloy (SMA) Staples], 4 agrafes
57.87.99↔	Reconstruction de la vessie, autre	78.49.44↔	Réparation complexe de la colonne vertébrale (p. ex. lors de scoliose) par épiphysiodèse du cartilage de croissance à l'aide d'agrafes en alliage à mémoire de forme [Shape Memory Alloy (SMA) Staples], 5 agrafes
68.8↔	Éviscération pelvienne	78.49.45↔	Réparation complexe de la colonne vertébrale (p. ex. lors de scoliose) par épiphysiodèse du cartilage de croissance à l'aide d'agrafes en alliage à mémoire de forme [Shape Memory Alloy (SMA) Staples], 6 agrafes
71.5↔	Vulvectomie radicale	78.49.46↔	Réparation complexe de la colonne vertébrale (p. ex. lors de scoliose) par épiphysiodèse du cartilage de croissance à l'aide d'agrafes en alliage à mémoire de forme [Shape Memory Alloy (SMA) Staples], 7 agrafes
76.44.00↔	Ostectomie totale d'autre os de la face avec reconstruction simultanée, SAP	78.49.47↔	Réparation complexe de la colonne vertébrale (p. ex. lors de scoliose) par épiphysiodèse du cartilage de croissance à l'aide d'agrafes en alliage à mémoire de forme [Shape Memory Alloy (SMA) Staples], 8 agrafes
76.44.10↔	Ostectomie totale d'autre os de la face, reconstruction avec transplant microvascularisé et anastomosé	78.49.48↔	Réparation complexe de la colonne vertébrale (p. ex. lors de scoliose) par épiphysiodèse du cartilage de croissance à l'aide d'agrafes en alliage à mémoire de forme [Shape Memory Alloy (SMA) Staples], 9 agrafes
76.44.11↔	Ostectomie totale d'autre os de la face, reconstruction avec transplant non vascularisé	78.49.4a↔	Réparation complexe de la colonne vertébrale (p. ex. lors de scoliose) par épiphysiodèse du cartilage de croissance à l'aide d'agrafes en alliage à mémoire de forme [Shape Memory Alloy (SMA) Staples], 10 agrafes
76.44.19↔	Ostectomie totale d'autre os de la face, avec autre reconstruction	78.49.4b↔	Réparation complexe de la colonne vertébrale (p. ex. lors de scoliose) par épiphysiodèse du cartilage de croissance à l'aide d'agrafes en alliage à mémoire de forme [Shape Memory Alloy (SMA) Staples], 11 agrafes
76.44.99↔	Ostectomie totale d'autre os de la face avec reconstruction simultanée, autre	78.49.4c↔	Réparation complexe de la colonne vertébrale (p. ex. lors de scoliose) par épiphysiodèse du cartilage de croissance à l'aide d'agrafes en alliage à mémoire de forme [Shape Memory Alloy (SMA) Staples], 12 agrafes
76.46.00↔	Autre reconstruction d'autre os de la face, SAP	78.49.4d↔	Réparation complexe de la colonne vertébrale (p. ex. lors de scoliose) par épiphysiodèse du cartilage de croissance à l'aide d'agrafes en alliage à mémoire de forme [Shape Memory Alloy (SMA) Staples], 13 agrafes et plus
76.46.10↔	Autre reconstruction d'autre os de la face avec transplant microvascularisé et anastomosé	78.49.4e↔	Réparation complexe de la colonne vertébrale (p. ex. lors de scoliose) par épiphysiodèse dorso-ventrale
76.46.99↔	Autre reconstruction d'autre os de la face, autre	78.49.4f↔	Réparation complexe de la colonne vertébrale (p. ex. lors de scoliose) par épiphysiodèse unilatérale avec fusion vertébrale dorsale
76.92.20↔	Insertion d'un implant CAD au niveau des os de la face, sans participation de la boîte crânienne, jusqu'à 2 régions	78.49.4g↔	Réparation complexe de la colonne vertébrale (p. ex. lors de scoliose) par épiphysiodèse bilatérale avec fusion vertébrale dorsale
76.92.21↔	Insertion d'un implant CAD au niveau des os de la face, sans participation de la boîte crânienne, 3 régions et plus		
76.92.30↔	Insertion d'implant CAD pour réparer un défaut maxillaire simple		
76.92.31↔	Insertion d'implant CAD pour réparer un défaut maxillaire important ou complexe		
77.91.00↔	Ostectomie totale, clavicule, omoplate, côtes et sternum, SAP		
77.91.10↔	Ostectomie totale, omoplate et clavicule		
77.91.11↔	Ostectomie totale, côte		
77.91.12↔	Ostectomie totale, côte cervicale		
77.91.13↔	Ostectomie totale, sternum		
77.91.99↔	Ostectomie totale, clavicule, omoplate, côtes et sternum, autre		
78.49.21↔	Remplacement de corps vertébral par implant (p. ex. lors de cyphose): 1 corps vertébral		
78.49.22↔	Remplacement de corps vertébral par implant (p. ex. lors de cyphose): 2 corps vertébraux		
78.49.23↔	Remplacement de corps vertébral par implant (p. ex. lors de cyphose): 3 corps vertébraux		
78.49.24↔	Remplacement de corps vertébral par implant (p. ex. lors de cyphose): 4 corps vertébraux		
78.49.25↔	Remplacement de corps vertébral par implant (p. ex. lors de cyphose): 5 corps vertébraux ou plus		
78.49.26↔	Remplacement de corps vertébral par autre matériau (p. ex. lors de cyphose), 1 corps vertébral		
78.49.27↔	Remplacement de corps vertébral par autre matériau (p. ex. lors de cyphose), 2 corps vertébraux		
78.49.28↔	Remplacement de corps vertébral par autre matériau (p. ex. lors de cyphose), 3 corps vertébraux		
78.49.29↔	Remplacement de corps vertébral (p. ex. lors de cyphose), autre		
78.49.2a↔	Remplacement de corps vertébral par autre matériau (p. ex. lors de cyphose), 4 corps vertébraux ou plus		
78.49.31↔	Réparation complexe de la colonne vertébrale (p. ex. lors de cyphose) par greffe antérieure		
78.49.32↔	Réparation complexe de la colonne vertébrale (p. ex. lors de cyphose) par kyphectomie (p. ex. selon Lindseth-Selzer)		
78.49.33↔	Réparation complexe de la colonne vertébrale (p. ex. lors de cyphose) par correction dorsale sans libération ventrale		

78.49.50↔	Spondylodèse de correction dorsale ou ventrale instrumentale (p. ex. lors de scoliose), SAP	81.12.00↔	Arthrodèse triple, SAP
78.49.51↔	Spondylodèse de correction dorsale instrumentale (p. ex. lors de scoliose), sans stabilité primaire, 3 à 6 segments	81.12.10↔	Arthrodèse talo-crurale [tibio-astragalienne/tibio-tarsienne] et sous-talaire [sous-astragalienne]
78.49.52↔	Spondylodèse de correction dorsale instrumentale (p. ex. lors de scoliose), sans stabilité primaire, 7 à 10 segments	81.12.11↔	Arthrodèse astragalo-calcanéo-cuboïdo-naviculaire [triple arthrodèse des articulations talo-crurale et sous-talaire et de l'articulation médio-tarsienne (a. de Chopart)]
78.49.53↔	Spondylodèse de correction dorsale instrumentale (p. ex. lors de scoliose), sans stabilité primaire, 11 segments ou plus	81.12.12↔	Arthrodèse sous-talaire, deux articulations du tarse
78.49.54↔	Spondylodèse de correction dorsale instrumentale (p. ex. lors de scoliose), avec stabilité primaire, 3 à 6 segments	81.12.13↔	Arthrodèse sous-talaire, trois articulations du tarse
78.49.55↔	Spondylodèse de correction dorsale instrumentale (p. ex. lors de scoliose), avec stabilité primaire, 7 à 10 segments	81.12.99↔	Arthrodèse triple, autre
78.49.56↔	Spondylodèse de correction dorsale instrumentale (p. ex. lors de scoliose), sans stabilité primaire, 7 à 10 segments	81.22↔	Arthrodèse du genou
78.49.57↔	Spondylodèse de correction dorsale instrumentale (p. ex. lors de scoliose), sans stabilité primaire, 11 segments ou plus	81.31↔	Reprise d'arthrodèse de vertèbres atlas-axis
78.49.58↔	Spondylodèse de correction ventrale instrumentale (p. ex. lors de scoliose), sans stabilité primaire, 3 à 6 segments	81.32↔	Reprise d'autre arthrodèse cervicale antérieure
78.49.59↔	Spondylodèse de correction ventrale instrumentale (p. ex. lors de scoliose), sans stabilité primaire, 7 à 10 segments	81.33↔	Reprise d'autre arthrodèse cervicale postérieure
78.49.59↔	Spondylodèse de correction dorsale ou ventrale instrumentale (p. ex. lors de scoliose), autre	81.34↔	Reprise d'arthrodèse dorsale ou dorso-lombaire antérieure
78.49.5a↔	Spondylodèse de correction ventrale instrumentale (p. ex. lors de scoliose), sans stabilité primaire, 11 segments ou plus	81.35↔	Reprise d'arthrodèse dorsale ou dorso-lombaire postérieure
78.49.5b↔	Spondylodèse de correction ventrale instrumentale (p. ex. lors de scoliose), avec stabilité primaire, 3 à 6 segments	81.36↔	Reprise d'arthrodèse lombaire ou lombo-sacrée antérieure
78.49.5c↔	Spondylodèse de correction ventrale instrumentale (p. ex. lors de scoliose), avec stabilité primaire, 7 à 10 segments	81.37↔	Reprise d'arthrodèse lombaire ou lombo-sacrée intratransversaire
78.49.5d↔	Spondylodèse de correction ventrale instrumentale (p. ex. lors de scoliose), avec stabilité primaire, 11 segments ou plus	81.38↔	Reprise d'arthrodèse lombaire ou lombo-sacrée postérieure
78.49.61↔	Spondylodèse de correction dorso-ventrale combinée instrumentale (p. ex. lors de scoliose), sans stabilité primaire, 3 à 6 segments	81.51.00↔	Prothèse totale de hanche, SAP
78.49.62↔	Spondylodèse de correction dorso-ventrale combinée instrumentale (p. ex. lors de scoliose), sans stabilité primaire, 7 à 10 segments	81.51.11↔	Première implantation d'endoprothèse totale de hanche
78.49.63↔	Spondylodèse de correction dorso-ventrale combinée instrumentale (p. ex. lors de scoliose), sans stabilité primaire, 11 segments ou plus	81.51.12↔	Première implantation d'endoprothèse totale de hanche, prothèse spéciale
78.49.64↔	Spondylodèse de correction dorso-ventrale combinée instrumentale (p. ex. lors de scoliose), avec stabilité primaire, 3 à 6 segments	81.51.13↔	Première implantation de prothèse de resurfaçage
78.49.65↔	Spondylodèse de correction dorso-ventrale combinée instrumentale (p. ex. lors de scoliose), avec stabilité primaire, 7 à 10 segments	81.51.19↔	Première implantation d'endoprothèse totale de hanche, autre
78.49.66↔	Spondylodèse de correction dorso-ventrale combinée instrumentale (p. ex. lors de scoliose), avec stabilité primaire, 11 segments ou plus	81.51.21↔	Implantation d'une endoprothèse totale de hanche lors d'un remplacement de prothèse
78.49.69↔	Spondylodèse dorso-ventrale combinée avec correction instrumentale de position (p. ex. lors de scoliose), autre	81.51.22↔	Implantation d'une endoprothèse totale de hanche, prothèse spéciale, lors d'un remplacement de prothèse
78.49.71↔	Réparation complexe de la colonne vertébrale (p. ex. lors de scoliose) par tiges sous-cutanées selon Harrington (chez l'enfant)	81.51.23↔	Implantation d'une endoprothèse de resurfaçage lors d'un remplacement de prothèse
78.49.72↔	Reconstruction complexe de la colonne vertébrale (p. ex. scoliose) par implantation de growing rods	81.51.29↔	Implantation d'une endoprothèse totale de hanche lors d'un remplacement de prothèse, autre
78.49.79↔	Réparation complexe de la colonne vertébrale, autre	81.52.00↔	Prothèse partielle de hanche, SAP
78.50.31↔	Ostéosynthèse par vis, colonne vertébrale	81.52.21↔	Première implantation de prothèse unipolaire
78.50.32↔	Ostéosynthèse par cerclage au fil métallique, colonne vertébrale	81.52.22↔	Première implantation de prothèse bipolaire
78.50.33↔	Ostéosynthèse par système d'agrafes, colonne vertébrale	81.52.29↔	Première implantation de prothèse partielle de hanche, autre
78.50.34↔	Ostéosynthèse par plaque-crochet, colonne vertébrale	81.52.31↔	Première implantation de cage antiprotrusion d'endoprothèse de hanche
78.50.35↔	Ostéosynthèse par système de vis à tige, colonne vertébrale	81.52.39↔	Première implantation d'une composante partielle d'endoprothèse de hanche
78.50.36↔	Ostéosynthèse par système de vis-plaque ventral, colonne vertébrale	81.52.41↔	Implantation d'une prothèse unipolaire lors d'un remplacement de prothèse
78.50.37↔	Ostéosynthèse par système de vis-plaque dorsal, colonne vertébrale	81.52.42↔	Implantation d'une prothèse bipolaire lors d'un remplacement de prothèse
78.50.39↔	Technique d'ostéosynthèse, colonne vertébrale, autre	81.52.49↔	Implantation d'une prothèse partielle de hanche lors d'un remplacement de prothèse, autre
81.01↔	Arthrodèse de vertèbre atlas - axis	81.52.51↔	Implantation d'une cage antiprotrusion d'endoprothèse de hanche lors d'un remplacement
81.02↔	Autre arthrodèse cervicale antérieure	81.52.52↔	Implantation d'un insert d'endoprothèse de hanche lors d'un remplacement
81.03↔	Autre arthrodèse cervicale postérieure	81.52.53↔	Implantation d'une tête d'endoprothèse de hanche lors d'un remplacement
81.04↔	Arthrodèse thoracique ou thoraco-lombaire antérieure	81.52.54↔	Implantation de la tête ainsi que de l'insert d'une endoprothèse de hanche lors d'un remplacement
81.05↔	Arthrodèse thoracique ou thoraco-lombaire postérieure	81.52.55↔	Implantation de la tête, de l'insert ainsi que de l'acétabulum d'une endoprothèse de hanche lors d'un remplacement
81.06↔	Arthrodèse lombaire ou lombosacrée antérieure	81.52.56↔	Implantation de l'insert ainsi que de l'acétabulum d'une endoprothèse de hanche lors d'un remplacement
81.07↔	Arthrodèse lombaire ou lombosacrée intratransversaire	81.52.57↔	Implantation de la cage antiprotrusion ainsi que de l'acétabulum d'une endoprothèse de hanche lors d'un remplacement
81.08↔	Arthrodèse lombaire ou lombo-sacrée postérieure	81.52.58↔	Implantation de la cage antiprotrusion, de l'acétabulum ainsi que de la tête d'une endoprothèse de hanche lors d'un remplacement
81.11↔	Arthrodèse de la cheville	81.52.59↔	Implantation de composantes d'une endoprothèse de hanche lors d'un remplacement, autre
		81.52.5a↔	Implantation de la tige ainsi que de la tête d'une endoprothèse de hanche lors d'un remplacement
		81.52.5b↔	Implantation de la tige, de la tête ainsi que de l'insert d'une endoprothèse de hanche lors d'un remplacement
		81.53↔	Révision sans remplacement d'endoprothèse de hanche
		81.54.21↔	Première implantation d'endoprothèse totale standard de genou

81.54.22↔	Première implantation d'endoprothèse totale spéciale de genou	81.62.99↔	Arthrodèse ou reprise d'arthrodèse de 2 - 3 vertèbres, autre
81.54.23↔	Première implantation d'endoprothèse totale à charnière de genou	81.63.00↔	Arthrodèse ou reprise d'arthrodèse de 4 - 8 vertèbres, SAP
81.54.24↔	Première implantation de prothèse de genou unicondylaire à glissement	81.63.10↔	Arthrodèse postérieure de 4 - 6 vertèbres
81.54.25↔	Première implantation de prothèse de genou bicondylaire à glissement	81.63.11↔	Arthrodèse intracorporeale antérieure et postérieure combinée de 4 - 6 vertèbres
81.54.26↔	Première implantation de bouclier fémoral condylaire avec resurfaçage arrière de la rotule	81.63.12↔	Arthrodèse intracorporeale antérieure de 4 - 6 vertèbres
81.54.31↔	Implantation d'une endoprothèse totale standard de genou lors d'un remplacement de prothèse	81.63.13↔	Arthrodèse postérieure dynamique de 4 - 6 vertèbres
81.54.32↔	Implantation d'une endoprothèse totale spéciale de genou lors d'un remplacement de prothèse	81.63.20↔	Arthrodèse postérieure de 7 - 8 vertèbres
81.54.33↔	Implantation d'une endoprothèse totale de genou à charnière lors d'un remplacement de prothèse	81.63.21↔	Arthrodèse intracorporeale antérieure et postérieure combinée de 7 - 8 vertèbres
81.54.34↔	Implantation d'une prothèse unicondylaire à glissement lors d'un remplacement de prothèse	81.63.22↔	Arthrodèse intracorporeale antérieure de 7 - 8 vertèbres
81.54.35↔	Implantation d'une prothèse bicondylaire à glissement lors d'un remplacement de prothèse	81.63.23↔	Arthrodèse postérieure dynamique de 7 - 8 vertèbres
81.54.39↔	Implantation d'une endoprothèse de genou lors d'un remplacement de prothèse, autre	81.63.99↔	Arthrodèse ou reprise d'arthrodèse de 4 - 8 vertèbres, autre
81.54.42↔	Implantation d'un resurfaçage arrière de la rotule lors d'un remplacement	81.64.00↔	Arthrodèse ou reprise d'arthrodèse de 9 vertèbres ou plus, SAP
81.54.43↔	Implantation d'un insert de prothèse de genou lors d'un remplacement	81.64.10↔	Arthrodèse postérieure de 9 vertèbres ou plus
81.54.44↔	Implantation de composantes tibiales ou fémorales ainsi que de l'insert d'une endoprothèse de genou unicondylaire, resp. bicondylaire, à glissement ou totale standard lors d'un remplacement	81.64.11↔	Arthrodèse intracorporeale antérieure et postérieure combinée de 9 vertèbres ou plus
81.54.45↔	Implantation de composantes tibiales ou fémorales ainsi que de l'insert d'une endoprothèse totale de genou spéciale ou d'une endoprothèse totale à charnière lors d'un remplacement	81.64.99↔	Arthrodèse ou reprise d'arthrodèse de 9 vertèbres ou plus, autre
81.54.46↔	Implantation d'un remplacement isolé de la surface de glissement fémorale lors d'un remplacement	81.65.10↔	Vertébroplastie, 1 corps vertébral
81.54.47↔	Implantation d'un bouclier fémoral condylaire avec resurfaçage arrière de la rotule lors d'un remplacement	81.65.11↔	Vertébroplastie, 2 corps vertébraux
81.54.49↔	Implantation de composantes d'une endoprothèse de genou lors d'un remplacement, autre	81.65.12↔	Vertébroplastie, 3 corps vertébraux
81.55↔	Révision sans remplacement d'une endoprothèse de genou	81.65.13↔	Vertébroplastie, 4 corps vertébraux et plus
81.56↔	Prothèse totale de cheville	81.65.99↔	Vertébroplastie, autre
81.59.00↔	Révision de prothèse articulaire de membre inférieur, SAP	81.66.10↔	Kyphoplastie, 1 corps vertébral
81.59.10↔	Révision de prothèse articulaire de membre inférieur, sans remplacement	81.66.11↔	Kyphoplastie, 2 corps vertébraux
81.59.11↔	Révision et remplacement d'endoprothèse de cheville	81.66.12↔	Kyphoplastie, 3 corps vertébraux
81.59.12↔	Révision et remplacement d'endoprothèse de tarse postérieur	81.66.13↔	Kyphoplastie, 4 corps vertébraux et plus
81.59.13↔	Révision et remplacement d'endoprothèse de médio-tarse ou d'orteil	81.66.99↔	Kyphoplastie, autre
81.59.99↔	Révision de prothèse articulaire de membre inférieur, autre	84.51.10↔	Insertion de cage(s) intervertébrale(s), 1 segment
81.62.00↔	Arthrodèse ou reprise d'arthrodèse de 2 - 3 vertèbres, SAP	84.51.11↔	Insertion de cage(s) intervertébrale(s), 2 segments
81.62.10↔	Arthrodèse de 2 vertèbres par voie postérieure	84.51.12↔	Insertion de cage(s) intervertébrale(s), 3 segments
81.62.11↔	Arthrodèse intracorporeale antérieure et postérieure combinée de 2 vertèbres	84.51.13↔	Insertion de cage(s) intervertébrale(s), 4 segments ou plus
81.62.12↔	Arthrodèse intracorporeale antérieure de 2 vertèbres	84.51.99↔	Insertion de dispositif intervertébral d'arthrodèse, autre
81.62.13↔	Arthrodèse postérieure dynamique de 2 vertèbres	92.39.00↔	Autre radiochirurgie stéréotaxique, SAP
81.62.20↔	Arthrodèse postérieure de 3 vertèbres	92.39.01↔	Autre radiothérapie de haut voltage, radiochirurgie stéréotaxique, fractionnée, cérébrale, SAP
81.62.21↔	Arthrodèse intracorporeale antérieure et postérieure combinée de 3 vertèbres	92.39.11↔	Autre radiothérapie de haut voltage, radiochirurgie stéréotaxique, fractionnée, extracérébrale, SAP
81.62.22↔	Arthrodèse intracorporeale antérieure de 3 vertèbres	92.39.20↔	Autre radiothérapie de haut voltage, radiochirurgie stéréotaxique, fractionnée: cérébrale, radiothérapie à intensité modulée
81.62.23↔	Arthrodèse postérieure dynamique de 3 vertèbres	92.39.21↔	Autre radiothérapie de haut voltage, radiochirurgie stéréotaxique, fractionnée: cérébrale, Intensity Modulated Arc Therapy (IMAT).
		92.39.22↔	Autre radiothérapie de haut voltage, radiochirurgie stéréotaxique, fractionnée: cérébrale, guidée par l'image
		92.39.29↔	Autre radiothérapie de haut voltage, radiochirurgie stéréotaxique, fractionnée, extracérébrale, autre
		92.39.30↔	Autre radiothérapie de haut voltage, radiochirurgie stéréotaxique, fractionnée: extracérébrale, radiothérapie avec modulation d'intensité
		92.39.31↔	Autre radiothérapie de haut voltage, radiochirurgie stéréotaxique, fractionnée: extracérébrale, Intensity Modulated Arc Therapy (IMAT).
		92.39.32↔	Autre radiothérapie de haut voltage, radiochirurgie stéréotaxique, fractionnée: extracérébrale, guidée par l'image
		92.39.39↔	Autre radiothérapie de haut voltage, radiochirurgie stéréotaxique, fractionnée, extracérébrale, autre

procédure H33-6

50.0↔	Hépatotomie	50.23.13↔	Excision locale de 3 foyers et plus dans le foie, par chirurgie ouverte
50.21.11↔	Fenestration d'un ou plusieurs kyste(s) hépatique(s), par chirurgie ouverte	50.27.11↔	Destruction locale de lésion ou de tissu du foie, par injection d'alcool, par chirurgie ouverte
50.21.12↔	Fenestration d'un ou plusieurs kyste(s) hépatique(s), par laparoscopie	50.27.12↔	Destruction locale de lésion ou de tissu du foie, par thermothérapie induite à haute fréquence, par chirurgie ouverte
50.23.11↔	Excision locale de 1-2 foyers dans le foie, jusqu'à 4 cm de diamètre respectivement, par chirurgie ouverte	50.27.13↔	Destruction locale de lésion ou de tissu du foie, par cryothérapie, par chirurgie ouverte
50.23.12↔	Excision locale de 1-2 foyers dans le foie, au moins 1 foyer de plus de 4 cm de diamètre, par chirurgie ouverte	50.27.14↔	Destruction locale de lésion ou de tissu du foie, au laser, par chirurgie ouverte

50.27.15↔	Destruction locale de lésion ou de tissu du foie, par électroporation irréversible, par chirurgie ouverte	52.01.22↔	Drainage transduodéal d'un kyste pancréatique, par chirurgie ouverte
50.27.19↔	Destruction locale de lésion ou de tissu du foie, par chirurgie ouverte, autre	52.01.23↔	Drainage transduodéal d'un kyste pancréatique, par laparoscopie
50.2a.11↔	Résection de kyste hépatique, par chirurgie ouverte	52.3↔	Marsupialisation de kyste pancréatique
50.2a.12↔	Résection de kyste hépatique, par laparoscopie	52.4↔	Drainage interne de kyste pancréatique
50.2a.21↔	Bisegmentectomie, par chirurgie ouverte	52.50↔	Pancréatectomie partielle, SAP
50.2a.22↔	Bisegmentectomie, par laparoscopie	52.51.10↔	Pancréatectomie céphalique conservant le pylore
50.2a.23↔	Hémihépatectomie gauche, par chirurgie ouverte	52.51.20↔	Pancréatectomie céphalique conservant le duodénum
50.2a.24↔	Hémihépatectomie gauche, par laparoscopie	52.51.31↔	Résection pancréatico-duodénale avec résection partielle de l'estomac
50.2a.25↔	Hémihépatectomie gauche étendue, par chirurgie ouverte	52.52.11↔	Pancréatectomie caudale, par chirurgie ouverte
50.2a.26↔	Hémihépatectomie gauche étendue, par laparoscopie	52.52.12↔	Pancréatectomie caudale, par laparoscopie
50.2a.27↔	Hémihépatectomie droite, par chirurgie ouverte	52.54↔	Résection segmentaire du corps du pancréas
50.2a.28↔	Hémihépatectomie droite, par laparoscopie	52.59↔	Autre pancréatectomie partielle
50.2a.2a↔	Hémihépatectomie droite étendue, par chirurgie ouverte	52.60↔	Pancréatectomie totale, SAP
50.2a.2b↔	Hémihépatectomie droite étendue, par laparoscopie	52.61↔	Pancréatectomie totale avec gastrectomie partielle
50.2a.2c↔	Autre résection de plusieurs segments contigus, par chirurgie ouverte	52.62↔	Pancréatectomie totale conservant le pylore
50.2a.2d↔	Autre résection de plusieurs segments contigus, par laparoscopie	52.63↔	Pancréatectomie totale conservant le duodénum
50.2b.11↔	Transsection hépatique et ligature de branches portales par chirurgie ouverte, 1ère étape ALPPS	52.69↔	Pancréatectomie totale, autre
50.2b.12↔	Transsection hépatique et ligature de branches portales, par laparoscopie, 1ère étape ALPPS	52.92↔	Canulation du canal pancréatique
50.2c.11↔	Bisegmentectomie, par chirurgie ouverte, pour don d'organe par une personne vivante	52.95.00↔	Autre réparation du pancréas, SAP
50.2c.12↔	Bisegmentectomie, par laparoscopie, pour don d'organe par une personne vivante	52.95.10↔	Extraction chirurgicale ouverte de calcul(s) du canal pancréatique
50.2c.13↔	Hémihépatectomie gauche, par chirurgie ouverte, pour don d'organe par une personne vivante	52.95.11↔	Extraction laparoscopique de calcul(s) du canal pancréatique
50.2c.14↔	Hémihépatectomie gauche, par laparoscopie, pour don d'organe par une personne vivante	52.95.20↔	Dilatation laparoscopique du canal pancréatique
50.2c.15↔	Hémihépatectomie droite, par chirurgie ouverte, pour don d'organe par une personne vivante	52.95.30↔	Insertion chirurgicale ouverte de drain dans le canal pancréatique
50.2c.16↔	Hémihépatectomie droite, par laparoscopie, pour don d'organe par une personne vivante	52.95.31↔	Insertion laparoscopique de drain dans le canal pancréatique
50.62↔	Fermeture de lacération du foie et réparation, par suture	52.95.40↔	Insertion ou remplacement de stent (prothèse) non auto-expansible dans le canal pancréatique, chirurgical ouvert
50.63↔	Fermeture de lacération du foie et réparation, par tamponnade	52.95.41↔	Insertion ou remplacement de stent (prothèse) non auto-expansible dans le canal pancréatique, par laparoscopie
51.32↔	Anastomose entre vésicule biliaire et intestin	52.95.50↔	Insertion ou remplacement de stent (prothèse) auto-expansible dans le canal pancréatique, chirurgical ouvert
51.33↔	Anastomose entre vésicule biliaire et pancréas	52.95.51↔	Insertion ou remplacement de stent (prothèse) auto-expansible dans le canal pancréatique, par laparoscopie
51.34↔	Anastomose entre vésicule biliaire et estomac	52.95.60↔	Réparation laparoscopique du canal pancréatique
51.35↔	Autre anastomose de la vésicule biliaire	52.95.70↔	Réparation du pancréas
51.36↔	Cholédocho-entérostomie	52.95.90↔	Autre réparation du pancréas, autre opération endoscopique du pancréas
51.37↔	Anastomose entre canal hépatique et tractus gastro-intestinal	52.96↔	Anastomose pancréatique
51.39↔	Autres anastomoses des voies biliaires	52.99.00↔	Autres opérations à ciel ouvert du pancréas, SAP
52.01.12↔	Drainage transgastrique d'un kyste pancréatique, par chirurgie ouverte	52.99.10↔	Autres opérations à ciel ouvert du pancréas, dilatation du canal pancréatique
52.01.13↔	Drainage transgastrique d'un kyste pancréatique, par laparoscopie	52.99.20↔	Autres opérations à ciel ouvert du pancréas, réparation du canal pancréatique
		52.99.99↔	Autres opérations à ciel ouvert du pancréas, autre

procédure H33-7

86.88.i1↔	Pose ou remplacement chirurgical de système de thérapie par pression négative avec anesthésie régionale ou générale, à portée profonde, aux os et articulations des extrémités	86.88.i4↔	Pose ou remplacement chirurgical de système de thérapie par pression négative avec anesthésie régionale ou générale, endorectale
86.88.i2↔	Pose ou remplacement chirurgical de système de thérapie par pression négative avec anesthésie régionale ou générale, à portée profonde, au thorax, au médiastin et au sternum	86.88.i5↔	Pose ou remplacement chirurgical de système de thérapie par pression négative avec anesthésie régionale ou générale, au tissu cutané et sous-cutané
86.88.i3↔	Pose ou remplacement chirurgical de système de thérapie par pression négative avec anesthésie régionale ou générale, à l'abdomen ouvert	86.88.i6↔	Pose ou remplacement de système de thérapie par pression négative avec anesthésie régionale ou générale, autre site

procédure H33-8

93.57.12‡↔ Thérapie par pression négative continue, durée 8 jours et plus

ADRG H40 Interventions endoscopiques pour hémorragie par rupture des varices œsophagiennes

Diagnostic principal dans le tableau H40-1 et procédure dans le tableau H40-3 et diagnostic supplémentaire dans le tableau H40-2

DRG H40Z Interventions endoscopiques pour hémorragie par rupture des varices œsophagiennes**diagnostic principal H40-1**

K70.0	Cirrhose alcoolique grasseuse du foie	K74.1	Sclérose hépatique
K70.1	Hépatite alcoolique	K74.2	Fibrose hépatique, avec sclérose hépatique
K70.2	Fibrose et sclérose alcooliques du foie	K74.3	Cirrhose biliaire primitive
K70.3	Cirrhose alcoolique du foie	K74.4	Cirrhose biliaire secondaire
K70.4	Insuffisance hépatique alcoolique	K74.5	Cirrhose biliaire, sans précision
K70.9	Maladie alcoolique du foie, sans précision	K74.6	Cirrhoses du foie, autres et sans précision
K71.0	Maladie toxique du foie avec cholestase	K75.0	Abcès du foie
K71.1	Maladie toxique du foie avec nécrose hépatique	K75.1	Phlébite de la veine porte
K71.2	Maladie toxique du foie avec hépatite aiguë	K75.2	Hépatite réactive non spécifique
K71.3	Maladie toxique du foie avec hépatite chronique persistante	K75.3	Hépatite granulomateuse, non classée ailleurs
K71.4	Maladie toxique du foie avec hépatite chronique lobulaire	K75.4	Hépatite auto-immune
K71.5	Maladie toxique du foie avec hépatite chronique active	K75.8	Autres maladies inflammatoires précisées du foie
K71.6	Maladie toxique du foie avec hépatite, non classée ailleurs	K75.9	Maladie inflammatoire du foie, sans précision
K71.7	Maladie toxique du foie avec fibrose et cirrhose du foie	K76.0	Dégénérescence grasseuse du foie, non classée ailleurs
K71.8	Maladie toxique du foie avec d'autres lésions du foie	K76.1	Congestion passive chronique du foie
K71.9	Maladie toxique du foie, sans précision	K76.3	Infarctus hépatique
K72.1	Insuffisance hépatique chronique	K76.4	Péliohe hépatique
K72.9	Insuffisance hépatique, sans précision	K76.5	Maladie veino-occlusive du foie [syndrome de Stuart-Bras]
K73.0	Hépatite chronique persistante, non classée ailleurs	K76.6	Hypertension portale
K73.1	Hépatite chronique lobulaire, non classée ailleurs	K76.7	Syndrome hépato-rénal
K73.2	Hépatite chronique active, non classée ailleurs	K76.8	Autres maladies précisées du foie
K73.8	Autres hépatites chroniques, non classées ailleurs	K76.9	Maladie du foie, sans précision
K73.9	Hépatite chronique, sans précision	R16.2	Hépatomégalie avec splénomégalie, non classées ailleurs
K74.0	Fibrose hépatique		

diagnostic supplémentaire H40-2

I85.0	Varices œsophagiennes hémorragiques
I98.3	Varices œsophagiennes et gastriques au cours de maladies classées dans d'autres chapitres, avec mention d'hémorragie

procédure H40-3

42.33.10†↔	Résection muqueuse de l'œsophage par endoscopie	42.81.10†↔	Insertion et remplacement de prothèse non auto-expandible (tube permanent) dans l'œsophage, par endoscopie
42.33.11†↔	Dissection sous-muqueuse de l'œsophage par endoscopie	42.81.11†↔	Insertion et remplacement de deux prothèses non auto-expandibles (tubes permanents) dans l'œsophage, par endoscopie
42.33.20†↔	Excision ou destruction endoscopique de lésion ou de tissu de l'œsophage, par électroablation, thermoablation ou cryoablation	42.81.12†↔	Insertion et remplacement de plus de deux prothèses non auto-expandibles (tubes permanents) dans l'œsophage, par endoscopie
42.33.21†↔	Excision ou destruction endoscopique de lésion ou de tissu de l'œsophage, thérapie photodynamique	42.81.40†↔	Insertion et remplacement de prothèse auto-expandible (tube permanent) dans l'œsophage, par endoscopie
42.33.22†↔	Excision ou destruction endoscopique de lésion ou de tissu de l'œsophage, au laser	42.81.41†↔	Insertion et remplacement de deux prothèses auto-expandibles (tubes permanents) dans l'œsophage, par endoscopie
42.33.23†↔	Excision ou destruction endoscopique de lésion ou de tissu de l'œsophage, par radiofréquence	42.81.99†↔	Insertion d'un tube permanent dans l'œsophage, autre
42.33.29†↔	Excision ou destruction endoscopique de lésion ou de tissu de l'œsophage, autre technique	42.88.10†↔	Enlèvement de prothèse de l'œsophage, par endoscopie
42.33.30†↔	Insertion d'applicateur radioactif dans l'œsophage, par endoscopie	42.99.20†↔	Autre opération de l'œsophage, procédure anti-reflux sur l'œsophage, par endoscopie
42.7x.10†↔	Œsophagomyotomie, par endoscopie	42.99.41†↔	Ligature par anse largable et clipping œsophagien, par endoscopie
42.7x.20†↔	Œsophagomyotomie pharyngo-cervicale, par endoscopie		
42.7x.30†↔	Œsophago-gastromyotomie endoscopique		
42.81.00†↔	Insertion d'un tube permanent dans l'œsophage, SAP		

ADRG H41 CPRE et thérapie photodynamique

Au moins un(e) procédure dans le tableau H41-2

DRG H41A CPRE avec CC extrêmement sévères ou thérapie photodynamique

Au moins un(e) procédure dans le tableau H41-3 et PCCL > 3 ou procédure dans le tableau H41-4

DRG H41B CPRE avec CC sévères, âge < 3 ans ou avec néoformation maligne

Au moins un(e) procédure dans le tableau H41-3 et PCCL > 2 ou Âge < 3 années ou diagnostic principal dans le tableau H41-1

DRG H41C CPRE, âge > 2 ans07
H41**diagnostic principal H41-1**

C22.0	Carcinome hépatocellulaire	C25.1	Tumeur maligne: Corps du pancréas
C22.1	Carcinome du canal biliaire intrahépatique	C25.2	Tumeur maligne: Queue du pancréas
C22.2	Hépatoblastome	C25.3	Tumeur maligne: Canal pancréatique
C22.3	Angiosarcome du foie	C25.4	Tumeur maligne: Pancréas endocrine
C22.4	Autres sarcomes du foie	C25.7	Tumeur maligne: Autres parties du pancréas
C22.7	Autres carcinomes du foie précisés	C25.8	Tumeur maligne: Lésion à localisations contiguës du pancréas
C22.9	Tumeur maligne: Foie, sans précision	C25.9	Tumeur maligne: Pancréas, sans précision
C23	Tumeur maligne de la vésicule biliaire	C78.7	Tumeur maligne secondaire du foie et des voies biliaires intrahépatiques
C24.0	Tumeur maligne: Canal biliaire extra-hépatique	D01.5	Carcinoma in situ: Foie, vésicule et voies biliaires
C24.1	Tumeur maligne: Ampoule de Vater	D37.6	Tumeurs à évolution imprévisible ou inconnue: Foie, vésicule et voies biliaires
C24.8	Tumeur maligne: Lésion à localisations contiguës des voies biliaires	D37.70	Tumeur de la cavité buccale et des organes digestifs à évolution imprévisible ou inconnue: Pancréas
C24.9	Tumeur maligne: Voies biliaires, sans précision		
C25.0	Tumeur maligne: Tête du pancréas		

procédure H41-2

50.13.00†↔	Biopsie du foie transjugulaire, SAP	51.64.12†↔	Excision ou destruction endoscopique de tissu ou de lésion des voies biliaires ou du sphincter d'Oddi, au laser
50.13.10†↔	Biopsie du foie transveineuse ou transartérielle [à l'aiguille]	51.64.19†↔	Excision ou destruction endoscopique de tissu ou de lésion des voies biliaires ou du sphincter d'Oddi, autre technique
50.13.99†↔	Biopsie du foie transjugulaire, autre	51.64.99†↔	Excision ou destruction endoscopique de tissu ou de lésion des voies biliaires ou du sphincter d'Oddi, autre
50.20†↔	Hépatectomie partielle et excision ou destruction locale de lésion ou de tissu hépatique, SAP	51.82†↔	Sphinctérotomie pancréatique
50.27.31†↔	Destruction locale de lésion ou de tissu du foie, par injection d'alcool, percutanée	51.84†↔	Dilatation de voie biliaire et ampoule de Vater, par voie endoscopique
50.27.32†↔	Destruction locale de lésion ou de tissu du foie, par thérapie thermique, percutanée	51.85†↔	Sphinctérotomie et papillotomie, par voie endoscopique
50.27.33†↔	Destruction locale de lésion ou de tissu du foie, par cryothérapie, percutanée	51.86†↔	Insertion de sonde naso-biliaire de drainage, par endoscopie
50.27.34†↔	Destruction locale de lésion ou de tissu du foie, au laser, percutanée	51.87.00†↔	Insertion ou remplacement de stent de voie biliaire, par endoscopie, SAP
50.27.35†↔	Destruction locale de lésion ou de tissu du foie, par électroporation irréversible, percutanée	51.87.09†↔	Insertion ou remplacement de stent de voie biliaire, par endoscopie, autres
50.27.39†↔	Destruction locale de lésion ou de tissu du foie, percutanée, autre	51.87.10†↔	Insertion ou remplacement de stent non auto-expansible de voie biliaire, par endoscopie, 1 stent
50.29†↔	Hépatectomie partielle et excision ou destruction locale de lésion ou de tissu hépatique, autre	51.87.13†↔	Insertion ou remplacement de stent non auto-expansible de voie biliaire, par endoscopie, 2 stents et plus
51.10†↔	Cholangiopancréatographie endoscopique rétrograde [ERCP]	51.87.23†↔	Insertion ou remplacement de stent nu auto-expansible de voie biliaire, par endoscopie, 1 stent
51.11†↔	Cholangiographie endoscopique rétrograde [ERC]	51.87.24†↔	Insertion ou remplacement de stent nu auto-expansible de voie biliaire, par endoscopie, 2 stents
51.12†↔	Biopsie percutanée de la vésicule ou des voies biliaires	51.87.25†↔	Insertion ou remplacement de stent nu auto-expansible de voie biliaire, par endoscopie, 3 stents
51.14†↔	Autre biopsie fermée [endoscopique] des voies biliaires ou du sphincter d'Oddi	51.87.26†↔	Insertion ou remplacement de stent nu auto-expansible de voie biliaire, par endoscopie, 4 stents
51.16.00†↔	Cholangioscopie percutanée, SAP	51.87.27†↔	Insertion ou remplacement de stent nu auto-expansible de voie biliaire, par endoscopie, 5 stents
51.16.10†↔	Cholangioscopie percutanée transhépatique	51.87.28†↔	Insertion ou remplacement de stent nu auto-expansible de voie biliaire, par endoscopie, 6 stents et plus
51.16.99†↔	Cholangioscopie percutanée, autre	51.87.30†↔	Insertion ou remplacement de stent imprégné auto-expansible de voie biliaire, par endoscopie, 1 stent
51.64.00†↔	Excision ou destruction endoscopique de tissu ou de lésion des voies biliaires ou du sphincter d'Oddi, SAP	51.87.31†↔	Insertion ou remplacement de stent imprégné auto-expansible de voie biliaire, par endoscopie, 2 stents
51.64.10†↔	Excision ou destruction endoscopique de tissu ou de lésion des voies biliaires ou du sphincter d'Oddi, par électroablation, thermoablation ou cryoablation		
51.64.11†↔	Excision ou destruction endoscopique de tissu ou de lésion des voies biliaires ou du sphincter d'Oddi, thérapie photodynamique		

51.87.33†↔	Insertion ou remplacement de stent imprégné auto-expansible de voie biliaire, par endoscopie, 3 stents	51.9a.34†↔	Insertion ou remplacement de stent imprégné auto-expansible de voie biliaire, par voie transhépatique percutanée, 4 stents
51.87.34†↔	Insertion ou remplacement de stent imprégné auto-expansible de voie biliaire, par endoscopie, 4 stents	51.9a.35†↔	Insertion ou remplacement de stent imprégné auto-expansible de voie biliaire, par voie transhépatique percutanée, 5 stents
51.87.35†↔	Insertion ou remplacement de stent imprégné auto-expansible de voie biliaire, par endoscopie, 5 stents	51.9a.36†↔	Insertion ou remplacement de stent imprégné auto-expansible de voie biliaire, par voie transhépatique percutanée, 6 stents et plus
51.87.36†↔	Insertion ou remplacement de stent imprégné auto-expansible de voie biliaire, par endoscopie, 6 stents et plus	52.01.00†↔	Drainage de kyste pancréatique par cathéter, SAP
51.88†↔	Extraction de calcul biliaire, par voie endoscopique	52.01.11†↔	Drainage transgastrique d'un kyste pancréatique, par endoscopie
51.95.00†↔	Ablation d'endoprothèse de voie biliaire, SAP	52.01.21†↔	Drainage transduodéal d'un kyste pancréatique, par endoscopie
51.95.10†↔	Ablation d'endoprothèse de voie biliaire, par endoscopie	52.01.99†↔	Drainage de kyste pancréatique par cathéter, autre
51.95.11†↔	Ablation d'endoprothèse de voie biliaire, par voie percutanée transhépatique	52.09.21†↔	Ponction transgastrique de (pseudo)kyste pancréatique, sous échocardiographie
51.95.99†↔	Ablation d'endoprothèse de voie biliaire, autre	52.09.22†↔	Ponction transduodéale de (pseudo)kyste pancréatique, sous échocardiographie
51.97†↔	Extraction percutanée (transhépatique) de calcul(s) biliaire(s)	52.13†↔	Pancréatographie rétrograde, par voie endoscopique [ERP]
51.98.10†↔	Autres interventions percutanées des voies biliaires, incision percutanée des voies biliaires	52.14†↔	Biopsie fermée [endoscopique] du canal pancréatique
51.98.12†↔	Autres interventions percutanées des voies biliaires, insertion percutanée transhépatique de drain des voies biliaires	52.21†↔	Excision ou destruction de lésion ou de tissu de canal pancréatique, par voie endoscopique
51.99.90†↔	Autre opération endoscopique des voies biliaires	52.22.11†↔	Nécrosectomie transgastrique, par endoscopie
51.99.91†↔	Autre réparation des voies biliaires	52.22.12†↔	Nécrosectomie transduodéale, par endoscopie
51.99.99†↔	Autre opération des voies biliaires, autre	52.93.00†↔	Insertion ou remplacement de stent (prothèse) de canal pancréatique, par endoscopie, SAP
51.9a.00†↔	Insertion ou remplacement de stent de voie biliaire, SAP	52.93.10†↔	Insertion ou remplacement de stent (prothèse) non auto-expansible de canal pancréatique, par endoscopie
51.9a.09†↔	Insertion ou remplacement de stent de voie biliaire, autre	52.93.20†↔	Insertion ou remplacement de stent (prothèse) auto-expansible de canal pancréatique, par endoscopie
51.9a.11†↔	Insertion ou remplacement de stent non auto-expansible de voie biliaire, par voie transhépatique percutanée, 1 stent	52.93.99†↔	Insertion ou remplacement de stent (prothèse) de canal pancréatique, par endoscopie, autres
51.9a.12†↔	Insertion ou remplacement de stent non auto-expansible de voie biliaire, par voie transhépatique percutanée, 2 stents	52.94†↔	Extraction de calcul du canal pancréatique, par voie endoscopique
51.9a.21†↔	Insertion ou remplacement de stent nu auto-expansible de voie biliaire, par voie transhépatique percutanée, 1 stent	52.97†↔	Insertion de sonde de drainage naso-pancréatique, par voie endoscopique
51.9a.22†↔	Insertion ou remplacement de stent nu auto-expansible de voie biliaire, par voie transhépatique percutanée, 2 stents	52.98†↔	Dilatation du canal pancréatique, par voie endoscopique
51.9a.23†↔	Insertion ou remplacement de stent nu auto-expansible de voie biliaire, par voie transhépatique percutanée, 3 stents	97.55†↔	Enlèvement de drain en T, de tube hépatique ou autre tube du canal biliaire
51.9a.24†↔	Insertion ou remplacement de stent nu auto-expansible de voie biliaire, par voie transhépatique percutanée, 4 stents	97.56†↔	Enlèvement de tube ou de drain pancréatique
51.9a.25†↔	Insertion ou remplacement de stent nu auto-expansible de voie biliaire, par voie transhépatique percutanée, 5 stents	98.52†↔	Lithotripsie par onde de choc extracorporelle de la vésicule biliaire et/ou de canal biliaire
51.9a.26†↔	Insertion ou remplacement de stent nu auto-expansible de voie biliaire, par voie transhépatique percutanée, 6 stents et plus	98.53†↔	Lithotripsie par onde de choc extracorporelle [ESWL] du pancréas
51.9a.31†↔	Insertion ou remplacement de stent imprégné auto-expansible de voie biliaire, par voie transhépatique percutanée, 1 stent	98.59†↔	Lithotripsie par onde de choc extracorporelle d'autres sites
51.9a.32†↔	Insertion ou remplacement de stent imprégné auto-expansible de voie biliaire, par voie transhépatique percutanée, 2 stents		
51.9a.33†↔	Insertion ou remplacement de stent imprégné auto-expansible de voie biliaire, par voie transhépatique percutanée, 3 stents		

procédure H41-3

50.13.00†↔	Biopsie du foie transjugulaire, SAP	51.16.10†↔	Cholangioscopie percutanée transhépatique
50.13.10†↔	Biopsie du foie transveineuse ou transartérielle [à l'aiguille]	51.16.99†↔	Cholangioscopie percutanée, autre
50.13.99†↔	Biopsie du foie transjugulaire, autre	51.82†↔	Sphinctérotomie pancréatique
50.20†↔	Hépatectomie partielle et excision ou destruction locale de lésion ou de tissu hépatique, SAP	51.85†↔	Sphinctérotomie et papillotomie, par voie endoscopique
50.27.31†↔	Destruction locale de lésion ou de tissu du foie, par injection d'alcool, percutanée	51.86†↔	Insertion de sonde naso-biliaire de drainage, par endoscopie
50.27.32†↔	Destruction locale de lésion ou de tissu du foie, par thérapie thermique, percutanée	51.87.00†↔	Insertion ou remplacement de stent de voie biliaire, par endoscopie, SAP
50.27.33†↔	Destruction locale de lésion ou de tissu du foie, par cryothérapie, percutanée	51.87.09†↔	Insertion ou remplacement de stent de voie biliaire, par endoscopie, autres
50.27.34†↔	Destruction locale de lésion ou de tissu du foie, au laser, percutanée	51.87.10†↔	Insertion ou remplacement de stent non auto-expansible de voie biliaire, par endoscopie, 1 stent
50.27.35†↔	Destruction locale de lésion ou de tissu du foie, par électroporation irréversible, percutanée	51.87.13†↔	Insertion ou remplacement de stent non auto-expansible de voie biliaire, par endoscopie, 2 stents et plus
50.27.39†↔	Destruction locale de lésion ou de tissu du foie, percutanée, autre	51.87.23†↔	Insertion ou remplacement de stent nu auto-expansible de voie biliaire, par endoscopie, 1 stent
50.29†↔	Hépatectomie partielle et excision ou destruction locale de lésion ou de tissu hépatique, autre	51.87.24†↔	Insertion ou remplacement de stent nu auto-expansible de voie biliaire, par endoscopie, 2 stents
51.10†↔	Cholangiopancréatographie endoscopique rétrograde [ERCP]	51.87.25†↔	Insertion ou remplacement de stent nu auto-expansible de voie biliaire, par endoscopie, 3 stents
51.11†↔	Cholangiographie endoscopique rétrograde [ERC]	51.87.26†↔	Insertion ou remplacement de stent nu auto-expansible de voie biliaire, par endoscopie, 4 stents
51.12†↔	Biopsie percutanée de la vésicule ou des voies biliaires	51.87.27†↔	Insertion ou remplacement de stent nu auto-expansible de voie biliaire, par endoscopie, 5 stents
51.16.00†↔	Cholangioscopie percutanée, SAP		

51.87.28†↔	Insertion ou remplacement de stent nu auto-expansible de voie biliaire, par endoscopie, 6 stents et plus	51.9a.32†↔	Insertion ou remplacement de stent imprégné auto-expansible de voie biliaire, par voie transhépatique percutanée, 2 stents
51.87.30†↔	Insertion ou remplacement de stent imprégné auto-expansible de voie biliaire, par endoscopie, 1 stent	51.9a.33†↔	Insertion ou remplacement de stent imprégné auto-expansible de voie biliaire, par voie transhépatique percutanée, 3 stents
51.87.31†↔	Insertion ou remplacement de stent imprégné auto-expansible de voie biliaire, par endoscopie, 2 stents	51.9a.34†↔	Insertion ou remplacement de stent imprégné auto-expansible de voie biliaire, par voie transhépatique percutanée, 4 stents
51.87.33†↔	Insertion ou remplacement de stent imprégné auto-expansible de voie biliaire, par endoscopie, 3 stents	51.9a.35†↔	Insertion ou remplacement de stent imprégné auto-expansible de voie biliaire, par voie transhépatique percutanée, 5 stents
51.87.34†↔	Insertion ou remplacement de stent imprégné auto-expansible de voie biliaire, par endoscopie, 4 stents	51.9a.36†↔	Insertion ou remplacement de stent imprégné auto-expansible de voie biliaire, par voie transhépatique percutanée, 6 stents et plus
51.87.35†↔	Insertion ou remplacement de stent imprégné auto-expansible de voie biliaire, par endoscopie, 5 stents	52.01.00†↔	Drainage de kyste pancréatique par cathéter, SAP
51.87.36†↔	Insertion ou remplacement de stent imprégné auto-expansible de voie biliaire, par endoscopie, 6 stents et plus	52.01.11†↔	Drainage transgastrique d'un kyste pancréatique, par endoscopie
51.88†↔	Extraction de calcul biliaire, par voie endoscopique	52.01.21†↔	Drainage transduodéal d'un kyste pancréatique, par endoscopie
51.95.00†↔	Ablation d'endoprothèse de voie biliaire, SAP	52.01.99†↔	Drainage de kyste pancréatique par cathéter, autre
51.95.10†↔	Ablation d'endoprothèse de voie biliaire, par endoscopie	52.09.21†↔	Ponction transgastrique de (pseudo)kyste pancréatique, sous échodopie
51.95.11†↔	Ablation d'endoprothèse de voie biliaire, par voie percutanée transhépatique	52.09.22†↔	Ponction transduodéale de (pseudo)kyste pancréatique, sous échodopie
51.95.99†↔	Ablation d'endoprothèse de voie biliaire, autre	52.13†↔	Pancréatographie rétrograde, par voie endoscopique [ERP]
51.97†↔	Extraction percutanée (transhépatique) de calcul(s) biliaire(s)	52.21†↔	Excision ou destruction de lésion ou de tissu de canal pancréatique, par voie endoscopique
51.98.10†↔	Autres interventions percutanées des voies biliaires, incision percutanée des voies biliaires	52.22.11†↔	Nécrosectomie transgastrique, par endoscopie
51.98.12†↔	Autres interventions percutanées des voies biliaires, insertion percutanée transhépatique de drain des voies biliaires	52.22.12†↔	Nécrosectomie transduodéale, par endoscopie
51.99.90†↔	Autre opération endoscopique des voies biliaires	52.93.00†↔	Insertion ou remplacement de stent (prothèse) de canal pancréatique, par endoscopie, SAP
51.99.91†↔	Autre réparation des voies biliaires	52.93.10†↔	Insertion ou remplacement de stent (prothèse) non auto-expansible de canal pancréatique, par endoscopie
51.99.99†↔	Autre opération des voies biliaires, autre	52.93.20†↔	Insertion ou remplacement de stent (prothèse) auto-expansible de canal pancréatique, par endoscopie
51.9a.00†↔	Insertion ou remplacement de stent de voie biliaire, SAP	52.93.99†↔	Insertion ou remplacement de stent (prothèse) de canal pancréatique, par endoscopie, autres
51.9a.09†↔	Insertion ou remplacement de stent de voie biliaire, autre	52.94†↔	Extraction de calcul du canal pancréatique, par voie endoscopique
51.9a.11†↔	Insertion ou remplacement de stent non auto-expansible de voie biliaire, par voie transhépatique percutanée, 1 stent	52.97†↔	Insertion de sonde de drainage naso-pancréatique, par voie endoscopique
51.9a.12†↔	Insertion ou remplacement de stent non auto-expansible de voie biliaire, par voie transhépatique percutanée, 2 stents	52.98†↔	Dilatation du canal pancréatique, par voie endoscopique
51.9a.21†↔	Insertion ou remplacement de stent nu auto-expansible de voie biliaire, par voie transhépatique percutanée, 1 stent	97.56†↔	Enlèvement de tube ou de drain pancréatique
51.9a.22†↔	Insertion ou remplacement de stent nu auto-expansible de voie biliaire, par voie transhépatique percutanée, 2 stents	98.52†↔	Lithotripsie par onde de choc extracorporelle de la vésicule biliaire et/ou de canal biliaire
51.9a.23†↔	Insertion ou remplacement de stent nu auto-expansible de voie biliaire, par voie transhépatique percutanée, 3 stents	98.53†↔	Lithotripsie par onde de choc extracorporelle [ESWL] du pancréas
51.9a.24†↔	Insertion ou remplacement de stent nu auto-expansible de voie biliaire, par voie transhépatique percutanée, 4 stents	98.59†↔	Lithotripsie par onde de choc extracorporelle d'autres sites
51.9a.25†↔	Insertion ou remplacement de stent nu auto-expansible de voie biliaire, par voie transhépatique percutanée, 5 stents		
51.9a.26†↔	Insertion ou remplacement de stent nu auto-expansible de voie biliaire, par voie transhépatique percutanée, 6 stents et plus		
51.9a.31†↔	Insertion ou remplacement de stent imprégné auto-expansible de voie biliaire, par voie transhépatique percutanée, 1 stent		

procédure H41-4

51.64.11†↔ Excision ou destruction endoscopique de tissu ou de lésion des voies biliaires ou du sphincter d'Oddi, thérapie photodynamique

ADRG H60**Cirrhose hépatique et hépatites non infectieuses particulières avec CC extrêmement sévères**

Diagnostic principal dans le tableau H60-1 et PCCL > 3

DRG H60Z**Cirrhose hépatique et hépatites non infectieuses particulières avec CC extrêmement sévères****diagnostic principal H60-1**

K70.1	Hépatite alcoolique	K74.0	Fibrose hépatique
K70.2	Fibrose et sclérose alcooliques du foie	K74.2	Fibrose hépatique, avec sclérose hépatique
K70.3	Cirrhose alcoolique du foie	K74.3	Cirrhose biliaire primitive
K70.4	Insuffisance hépatique alcoolique	K74.4	Cirrhose biliaire secondaire
K70.9	Maladie alcoolique du foie, sans précision	K74.5	Cirrhose biliaire, sans précision
K71.7	Maladie toxique du foie avec fibrose et cirrhose du foie	K74.6	Cirrhoses du foie, autres et sans précision

ADRG H61**Néoformation maligne sur le système hépatobiliaire et le pancréas ou séjour d'évaluation avant transplantation hépatique**

Diagnostic principal dans le tableau H61-1 ou diagnostic principal dans le tableau H61-2 et Durée de séjour > 1 jour et PCCL > 3 ou procédure dans le tableau H61-3

DRG H61A**Néoformation maligne sur le système hépatobiliaire et le pancréas, plus d'un jour d'hospitalisation avec CC extrêmement sévères ou séjour d'évaluation avant transplantation hépatique**

Durée de séjour > 1 jour et PCCL > 3 ou procédure dans le tableau H61-3

DRG H61B**Néoformation maligne sur le système hépatobiliaire et le pancréas****diagnostic principal H61-1**

C22.0	Carcinome hépatocellulaire	C25.1	Tumeur maligne: Corps du pancréas
C22.1	Carcinome du canal biliaire intrahépatique	C25.2	Tumeur maligne: Queue du pancréas
C22.2	Hépatoblastome	C25.3	Tumeur maligne: Canal pancréatique
C22.3	Angiosarcome du foie	C25.4	Tumeur maligne: Pancréas endocrine
C22.4	Autres sarcomes du foie	C25.7	Tumeur maligne: Autres parties du pancréas
C22.7	Autres carcinomes du foie précisés	C25.8	Tumeur maligne: Lésion à localisations contiguës du pancréas
C22.9	Tumeur maligne: Foie, sans précision	C25.9	Tumeur maligne: Pancréas, sans précision
C23	Tumeur maligne de la vésicule biliaire	C78.7	Tumeur maligne secondaire du foie et des voies biliaires intrahépatiques
C24.0	Tumeur maligne: Canal biliaire extra-hépatique	D01.5	Carcinoma in situ: Foie, vésicule et voies biliaires
C24.1	Tumeur maligne: Ampoule de Vater	D37.6	Tumeurs à évolution imprévisible ou inconnue: Foie, vésicule et voies biliaires
C24.8	Tumeur maligne: Lésion à localisations contiguës des voies biliaires	D37.70	Tumeur de la cavité buccale et des organes digestifs à évolution imprévisible ou inconnue: Pancréas
C24.9	Tumeur maligne: Voies biliaires, sans précision		
C25.0	Tumeur maligne: Tête du pancréas		

diagnostic H61-2

C22.0	Carcinome hépatocellulaire	C24.9	Tumeur maligne: Voies biliaires, sans précision
C22.1	Carcinome du canal biliaire intrahépatique	C25.0	Tumeur maligne: Tête du pancréas
C22.2	Hépatoblastome	C25.1	Tumeur maligne: Corps du pancréas
C22.3	Angiosarcome du foie	C25.2	Tumeur maligne: Queue du pancréas
C22.4	Autres sarcomes du foie	C25.3	Tumeur maligne: Canal pancréatique
C22.7	Autres carcinomes du foie précisés	C25.4	Tumeur maligne: Pancréas endocrine
C22.9	Tumeur maligne: Foie, sans précision	C25.7	Tumeur maligne: Autres parties du pancréas
C23	Tumeur maligne de la vésicule biliaire	C25.8	Tumeur maligne: Lésion à localisations contiguës du pancréas
C24.0	Tumeur maligne: Canal biliaire extra-hépatique	C25.9	Tumeur maligne: Pancréas, sans précision
C24.1	Tumeur maligne: Ampoule de Vater	D01.5	Carcinoma in situ: Foie, vésicule et voies biliaires
C24.8	Tumeur maligne: Lésion à localisations contiguës des voies biliaires	D37.6	Tumeurs à évolution imprévisible ou inconnue: Foie, vésicule et voies biliaires

procédure H61-3

54.93†↔	Création d'une fistule cutanéopéritonéale	89.07.34†↔	Évaluation complète, avec inscription du patient sur une liste d'attente pour greffe de foie
89.07.14†↔	Évaluation complète, sans inscription du patient sur une liste d'attente pour greffe de foie		

ADRG H62**Affections du pancréas sauf néoformation maligne ou cirrhose hépatique et hépatites non infectieuses particulières sans CC extrêmement sévères**

Diagnostic principal dans le tableau H62-1

DRG H62A**Affections du pancréas sauf néoformation maligne ou cirrhose hépatique et hépatites non infectieuses particulières sans CC extrêmement sévères, plus d'un jour d'hospitalisation, âge < 16 ans**

Durée de séjour > 1 jour et Âge < 16 années

DRG H62B

Affections du pancréas sauf néoformation maligne ou cirrhose hépatique, avec hépatites non infectieuses particulières sans CC extrêmement sévères, plus d'un jour d'hospitalisation, âge > 15 ans

Durée de séjour > 1 jour

DRG H62C

Affections du pancréas sauf néoformation maligne ou cirrhose hépatique avec hépatites non infectieuses particulières sans CC extrêmement sévères, un jour d'hospitalisation

diagnostic H62-1

B26.3	Pancréatite ourlienne {K87.1}	K85.80	Autres pancréatites aiguës: Sans indication de complication d'organe - organique
D13.6	Tumeur bénigne: Pancréas	K85.81	Autres pancréatites aiguës: Avec complication d'organe - organique
K70.1	Hépatite alcoolique	K85.90	Pancréatite aiguë, sans précision: Sans indication de complication d'organe - organique
K70.2	Fibrose et sclérose alcooliques du foie	K85.91	Pancréatite aiguë, sans précision: Avec complication d'organe - organique
K70.3	Cirrhose alcoolique du foie	K86.0	Pancréatite chronique alcoolique
K70.4	Insuffisance hépatique alcoolique	K86.1	Autres pancréatites chroniques
K70.9	Maladie alcoolique du foie, sans précision	K86.2	Kyste du pancréas
K71.7	Maladie toxique du foie avec fibrose et cirrhose du foie	K86.3	Pseudokyste du pancréas
K74.0	Fibrose hépatique	K86.8	Autres maladies précisées du pancréas
K74.2	Fibrose hépatique, avec sclérose hépatique	K86.9	Maladie du pancréas, sans précision
K74.3	Cirrhose biliaire primitive	Q45.0	Agénésie, aplasie et hypoplasie du pancréas
K74.4	Cirrhose biliaire secondaire	Q45.1	Pancréas annulaire
K74.5	Cirrhose biliaire, sans précision	Q45.2	Kyste pancréatique congénital
K74.6	Cirrhoses du foie, autres et sans précision	Q45.3	Autres malformations congénitales du pancréas et du canal pancréatique
K85.00	Pancréatite aiguë idiopathique: Sans indication de complication d'organe - organique	S36.20	Lésion traumatique du pancréas: Partie non précisée
K85.01	Pancréatite aiguë idiopathique: Avec complication d'organe - organique	S36.21	Lésion traumatique du pancréas: Tête
K85.10	Pancréatite aiguë d'origine biliaire: Sans indication de complication d'organe - organique	S36.22	Lésion traumatique du pancréas: Corps
K85.11	Pancréatite aiguë d'origine biliaire: Avec complication d'organe - organique	S36.23	Lésion traumatique du pancréas: Queue
K85.20	Pancréatite aiguë alcoolique: Sans indication de complication d'organe - organique	S36.29	Lésion traumatique du pancréas: Autres parties et parties multiples
K85.21	Pancréatite aiguë alcoolique: Avec complication d'organe - organique	T86.82	Echec et rejet d'autres organes et tissus greffés: Greffe de pancréas
K85.30	Pancréatite aiguë médicamenteuse: Sans indication de complication d'organe - organique		
K85.31	Pancréatite aiguë médicamenteuse: Avec complication d'organe - organique		

ADRG H63

Affections du foie sauf néoformation maligne, cirrhose hépatique et hépatites non infectieuses particulières ou séjour d'évaluation avant transplantation hépatique

Diagnostic principal dans le tableau H63-1 ou procédure dans le tableau H63-2

DRG H63A

Affections du foie sauf néoformation maligne, cirrhose hépatique et hépatites non infectieuses particulières ou séjour d'évaluation avant transplantation hépatique avec CC extrêmement sévères ou procédure de complication, plus d'un jour d'hospitalisation

(PCCL > 3 ou Procédures de complications) et Durée de séjour > 1 jour

DRG H63B

Affections du foie sauf néoformation maligne, cirrhose hépatique et hépatites non infectieuses particulières ou séjour d'évaluation avant transplantation hépatique, âge < 16 ans

Âge < 16 années

DRG H63C

Affections du foie sauf néoformation maligne, cirrhose hépatique et hépatites non infectieuses particulières ou séjour d'évaluation avant transplantation hépatique, âge > 15 ans

diagnostic principal H63-1

A06.4	Abcès amibien du foie {K77.0}	K73.2	Hépatite chronique active, non classée ailleurs
B15.0	Hépatite A avec coma hépatique	K73.8	Autres hépatites chroniques, non classées ailleurs
B15.9	Hépatite A sans coma hépatique	K73.9	Hépatite chronique, sans précision
B16.0	Hépatite aiguë B avec agent delta, avec coma hépatique	K74.1	Sclérose hépatique
B16.1	Hépatite aiguë B avec agent delta, sans coma hépatique	K75.0	Abcès du foie
B16.2	Hépatite aiguë B sans agent delta, avec coma hépatique	K75.1	Phlébite de la veine porte
B16.9	Hépatite aiguë B, sans agent delta et sans coma hépatique	K75.2	Hépatite réactive non spécifique
B17.0	(Sur)infection aiguë par agent delta d'un sujet porteur de l'hépatite B	K75.3	Hépatite granulomateuse, non classée ailleurs
B17.1	Hépatite aiguë C	K75.4	Hépatite auto-immune
B17.2	Hépatite aiguë E	K75.8	Autres maladies inflammatoires précisées du foie
B17.8	Autres hépatites virales aiguës précisées	K75.9	Maladie inflammatoire du foie, sans précision
B17.9	Hépatite virale aiguë, sans précision	K76.0	Dégénérescence graisseuse du foie, non classée ailleurs
B18.0	Hépatite virale chronique B avec agent delta	K76.1	Congestion passive chronique du foie
B18.1	Hépatite virale chronique B sans agent delta	K76.2	Nécrose hémorragique centrale du foie
B18.2	Hépatite virale chronique C	K76.3	Infarctus hépatique
B18.8	Autres hépatites virales chroniques	K76.4	Péliohe hépatique
B18.9	Hépatite virale chronique, sans précision	K76.5	Maladie veino-occlusive du foie [syndrome de Stuart-Bras]
B19.0	Hépatite virale, sans précision, avec coma hépatique	K76.6	Hypertension portale
B19.9	Hépatite virale, sans précision, sans coma hépatique	K76.7	Syndrome hépato-rénal
B58.1	Hépatite à Toxoplasma {K77.0}	K76.8	Autres maladies précisées du foie
B65.1	Schistosomiase due à Schistosoma mansoni [schistosomiase intestinale]	K76.9	Maladie du foie, sans précision
B66.0	Opisthorchiase	P35.3	Hépatite virale congénitale
B66.1	Clonorchiasse	P59.1	Syndrome de la "bile épaisse"
B66.3	Fasciolase	P59.2	Ictère néonatal dû à des lésions hépatocellulaires, autres et sans précision
B66.5	Fasciolopsiase	P59.3	Ictère néonatal dû à des inhibiteurs de la lactation
B67.0	Infection hépatique à Echinococcus granulosus [echinococcose kystique]	Q44.0	Agénésie, aplasie et hypoplasie de la vésicule biliaire
B67.5	Infection hépatique à Echinococcus multilocularis [échinococcose alvéolaire]	Q44.1	Autres malformations congénitales de la vésicule biliaire
B67.8	Infection hépatique à Echinococcus, sans précision	Q44.4	Kyste du cholédoque
D13.4	Tumeur bénigne: Foie	Q44.5	Autres malformations congénitales des voies biliaires
D13.5	Tumeur bénigne: Voies biliaires extra-hépatiques et vésicule biliaire	Q44.6	Maladie kystique du foie
D18.03	Hémangiome: Système hépatobiliaire et pancréas	Q44.7	Autres malformations congénitales du foie
E80.4	Syndrome de Gilbert Meulengracht	R16.0	Hépatomégalie, non classée ailleurs
E80.5	Maladie de Crigler et Najjar	R16.2	Hépatomégalie avec splénomégalie, non classées ailleurs
E80.6	Autres anomalies du métabolisme de la bilirubine	R17	Ictère, sans précision
E80.7	Anomalie du métabolisme de la bilirubine, sans précision	R82.2	Biliurie
I81	Thrombose de la veine porte	R94.5	Résultats anormaux d'explorations fonctionnelles hépatiques
I82.0	Syndrome de Budd-Chiari	S36.10	Lésion du foie, SAI
K70.0	Cirrhose alcoolique graisseuse du foie	S36.11	Contusion et hématome du foie
K71.0	Maladie toxique du foie avec cholestase	S36.12	Déchirure hépatique, SAI
K71.1	Maladie toxique du foie avec nécrose hépatique	S36.13	Déchirure minimale hépatique
K71.2	Maladie toxique du foie avec hépatite aiguë	S36.14	Déchirure hépatique modérée
K71.3	Maladie toxique du foie avec hépatite chronique persistante	S36.15	Déchirure hépatique majeure
K71.4	Maladie toxique du foie avec hépatite chronique lobulaire	S36.16	Autre lésion du foie
K71.5	Maladie toxique du foie avec hépatite chronique active	T86.40	Détérioration fonctionnelle aiguë d'une greffe de foie
K71.6	Maladie toxique du foie avec hépatite, non classée ailleurs	T86.41	Détérioration fonctionnelle chronique d'une greffe de foie
K71.8	Maladie toxique du foie avec d'autres lésions du foie	T86.49	Autre trouble fonctionnel, échec et rejet non précisé d'une greffe de foie
K71.9	Maladie toxique du foie, sans précision	Z22.5	Sujet porteur d'hépatite virale
K72.0	Insuffisance hépatique aiguë et subaiguë	Z22.6	Sujet porteur d'une infection à virus lymphotrope des lymphocytes T humains de type 1 [HTLV-1]
K72.1	Insuffisance hépatique chronique	Z94.4	Status post greffe de foie
K72.9	Insuffisance hépatique, sans précision	Z94.80	Etat consécutif à une transplantation de cellules-souches hématopoïétique sans immunosuppression actuelle
K73.0	Hépatite chronique persistante, non classée ailleurs	Z94.81	Etat consécutif à une transplantation de cellules-souches hématopoïétique avec immunosuppression actuelle
K73.1	Hépatite chronique lobulaire, non classée ailleurs	Z94.88	Etat consécutif à la transplantation d'autres organes ou tissus

procédure H63-2

54.93†↔	Création d'une fistule cutanéopéritonéale	89.07.34†↔	Évaluation complète, avec inscription du patient sur une liste d'attente pour greffe de foie
89.07.14†↔	Évaluation complète, sans inscription du patient sur une liste d'attente pour greffe de foie		

ADRG H64 Affections de la vésicule biliaire et des voies biliaires

Diagnostic principal dans le tableau H64-1

DRG H64A Affections de la vésicule biliaire et des voies biliaires avec CC extrêmement sévères

PCCL > 3

DRG H64B Affections de la vésicule biliaire et des voies biliaires**diagnostic principal H64-1**

K80.00	Calcul de la vésicule biliaire avec cholécystite aiguë: Sans indication d'obstruction des voies biliaires	K81.0	Cholécystite aiguë
K80.01	Calcul de la vésicule biliaire avec cholécystite aiguë: Avec obstruction des voies biliaires	K81.1	Cholécystite chronique
K80.10	Calcul de la vésicule biliaire avec une autre forme de cholécystite: Sans indication d'obstruction des voies biliaires	K81.8	Autres cholécystites
K80.11	Calcul de la vésicule biliaire avec une autre forme de cholécystite: Avec obstruction des voies biliaires	K81.9	Cholécystite, sans précision
K80.20	Calcul de la vésicule biliaire sans cholécystite: Sans indication d'obstruction des voies biliaires	K82.0	Occlusion de la vésicule biliaire
K80.21	Calcul de la vésicule biliaire sans cholécystite: Avec obstruction des voies biliaires	K82.1	Hydrocholécyste
K80.30	Calcul des canaux biliaires avec angiocholite: Sans indication d'obstruction des voies biliaires	K82.2	Perforation de la vésicule biliaire
K80.31	Calcul des canaux biliaires avec angiocholite: Avec obstruction des voies biliaires	K82.3	Fistule de la vésicule biliaire
K80.40	Calcul des canaux biliaires avec cholécystite: Sans indication d'obstruction des voies biliaires	K82.4	Cholestérolose de la vésicule biliaire
K80.41	Calcul des canaux biliaires avec cholécystite: Avec obstruction des voies biliaires	K82.8	Autres maladies précisées de la vésicule biliaire
K80.50	Calcul des canaux biliaires sans angiocholite ni cholécystite: Sans indication d'obstruction des voies biliaires	K82.9	Maladie de la vésicule biliaire, sans précision
K80.51	Calcul des canaux biliaires sans angiocholite ni cholécystite: Avec obstruction des voies biliaires	K83.0	Angiocholite [cholangite]
K80.80	Autres cholélithiases: Sans indication d'obstruction des voies biliaires	K83.1	Obstruction des voies biliaires
K80.81	Autres cholélithiases: Avec obstruction des voies biliaires	K83.2	Perforation des voies biliaires
		K83.3	Fistule des voies biliaires
		K83.4	Spasme du sphincter d'Oddi
		K83.5	Kyste biliaire
		K83.8	Autres maladies précisées des voies biliaires
		K83.9	Maladie des voies biliaires, sans précision
		K91.5	Syndrome post-cholécystectomie
		Q44.2	Atrésie des voies biliaires
		Q44.3	Sténose et rétrécissement congénitaux des voies biliaires
		R93.2	Résultats anormaux d'imagerie diagnostique du foie et des voies biliaires
		S36.17	Lésion traumatique: vésicule biliaire
		S36.18	Lésion traumatique: canal biliaire

ADRGs 901, 902**Procédure OR sans rapport**

Procédure OR sans rapport

DRGs 901A, 901B, 901C, 901D, 902Z

MDC 08

Maladies et troubles de
l'appareil musculosquelettique
et du tissu conjonctif

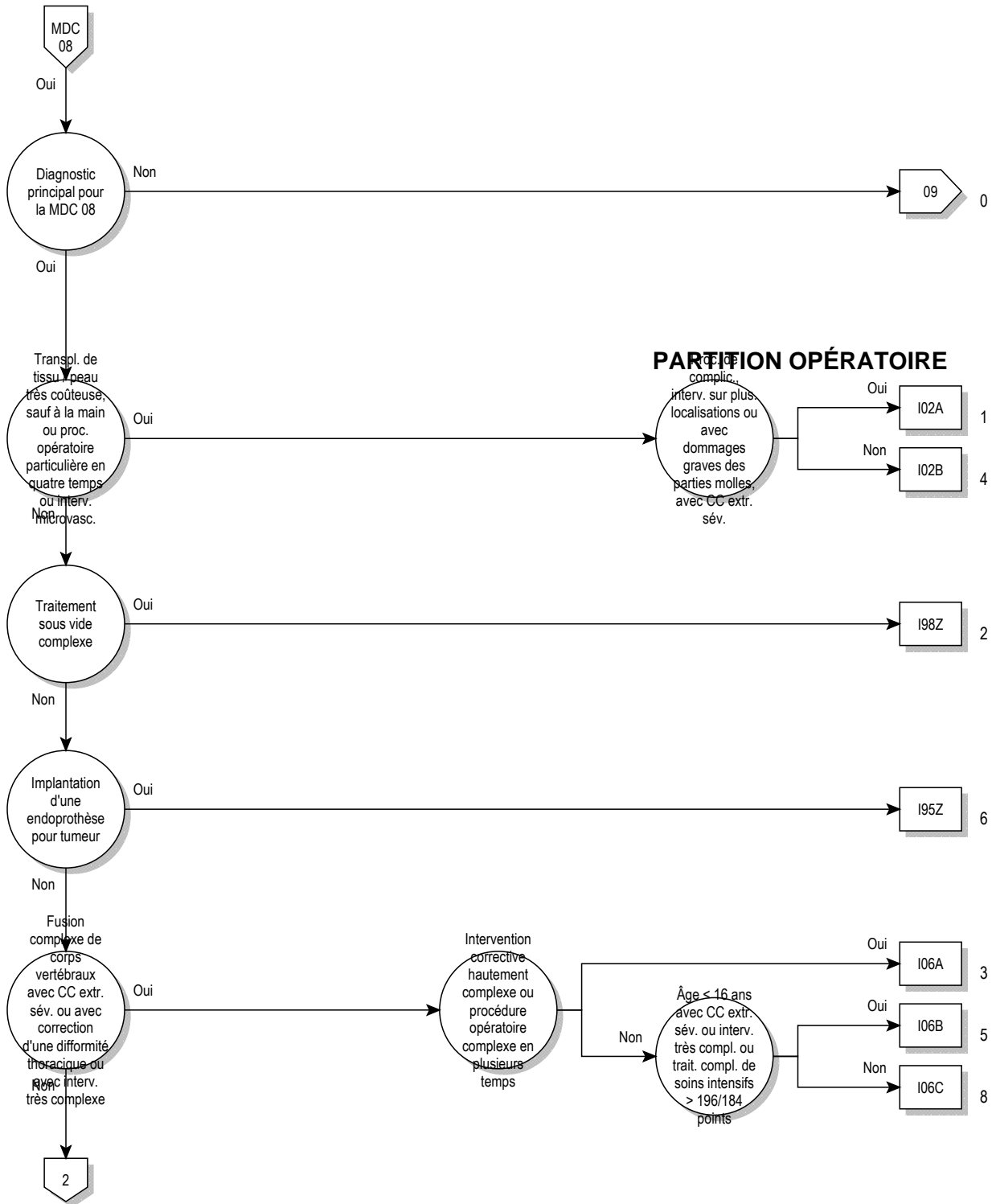

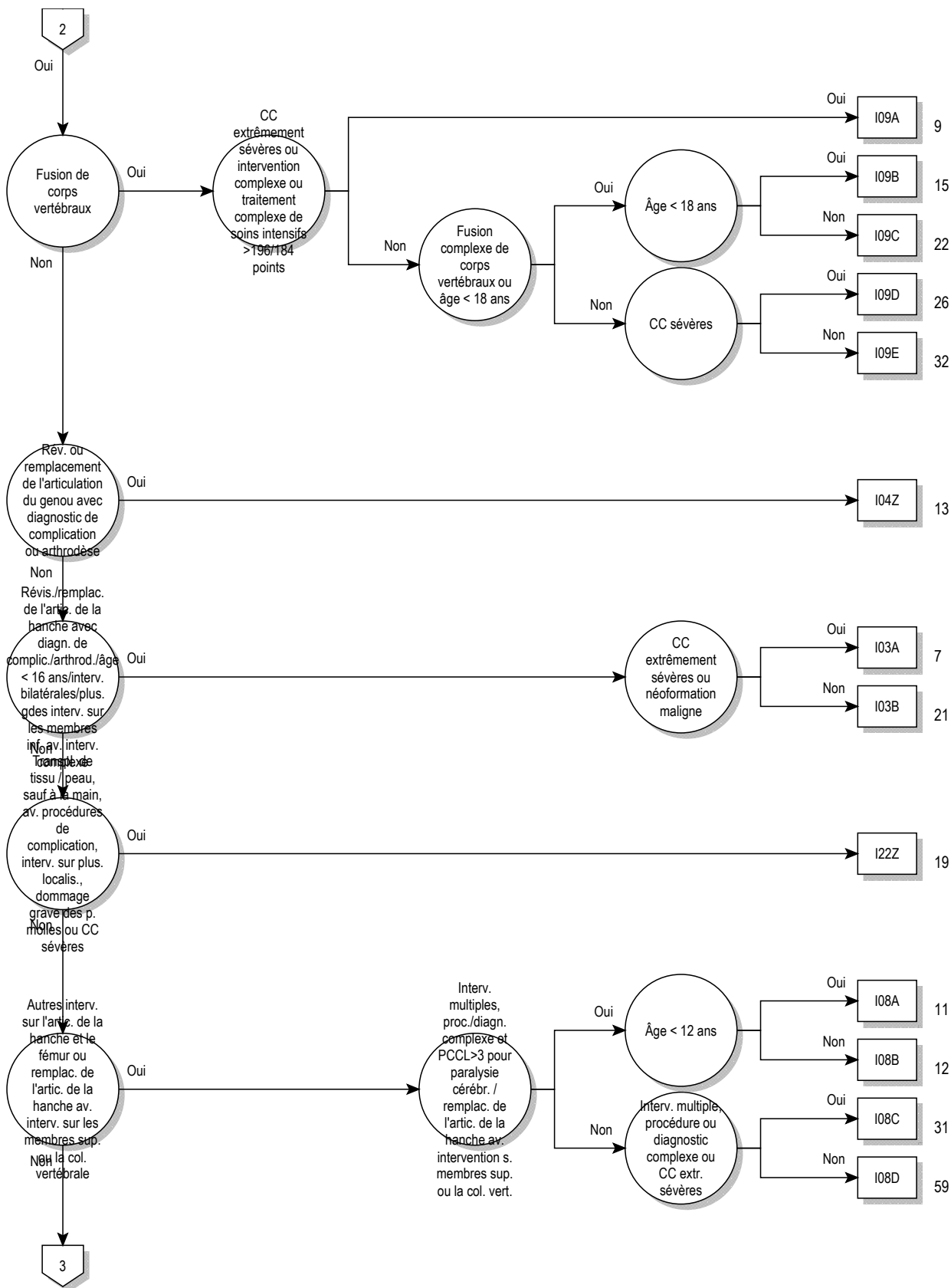

08

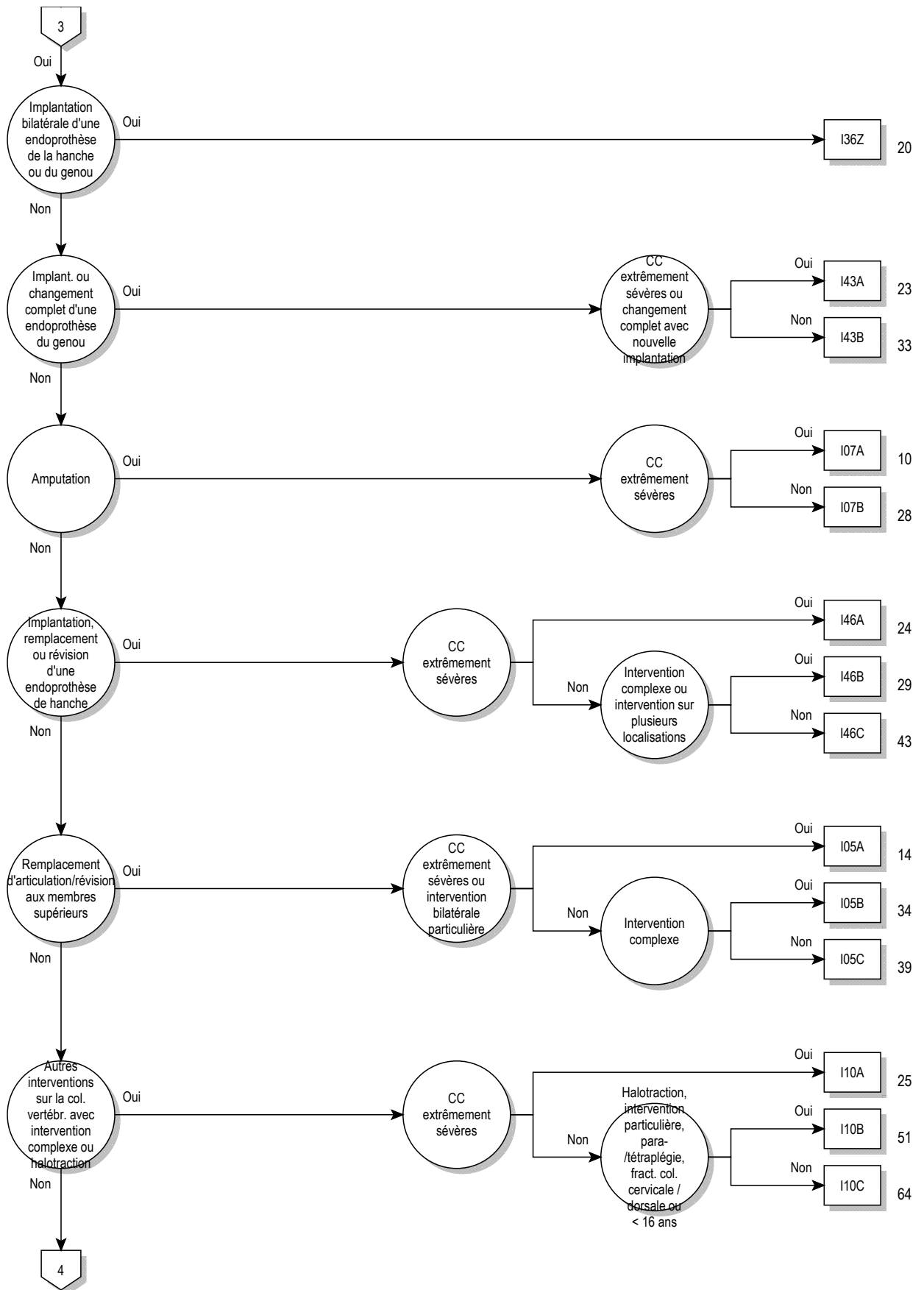

08

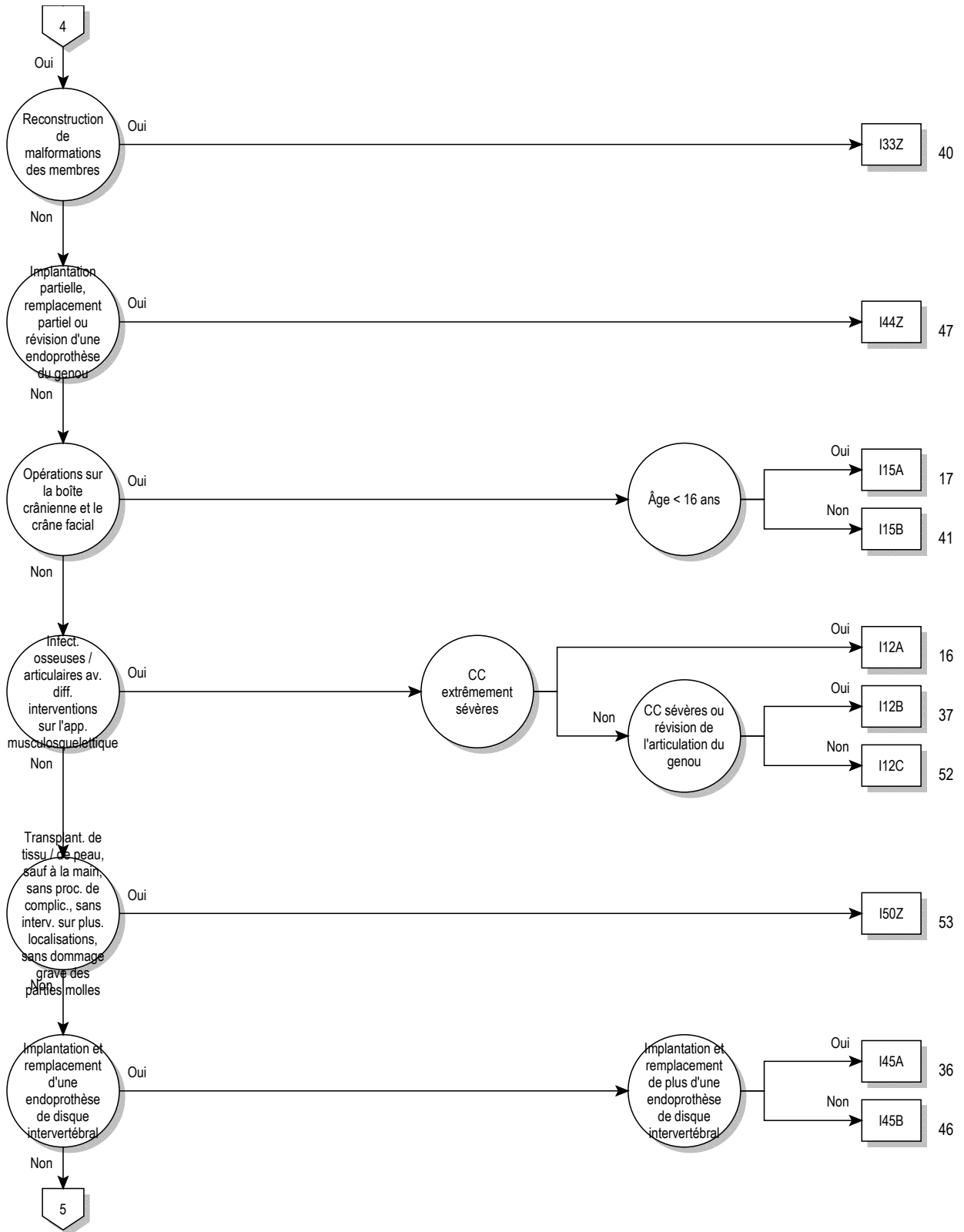

08

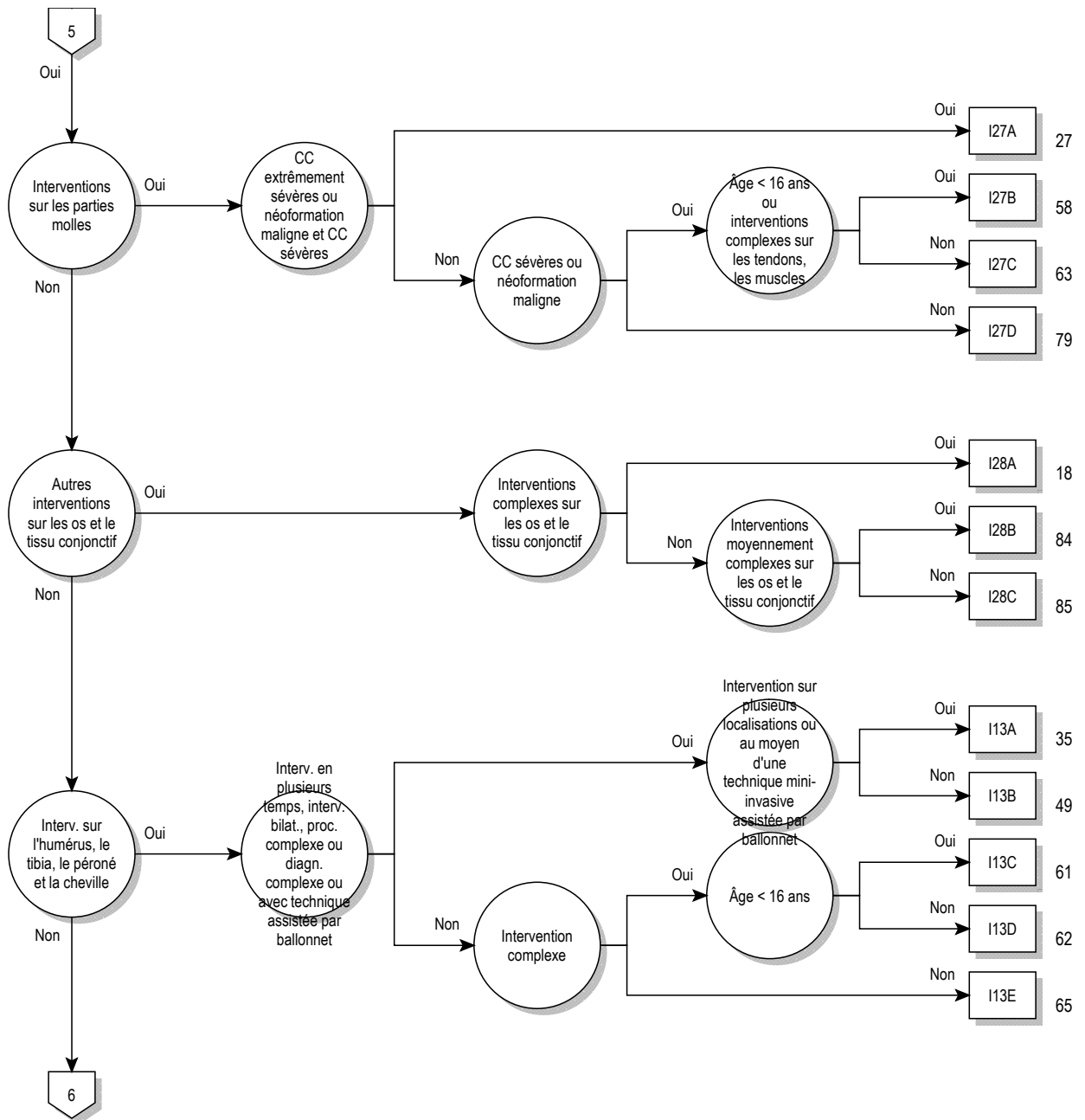

08

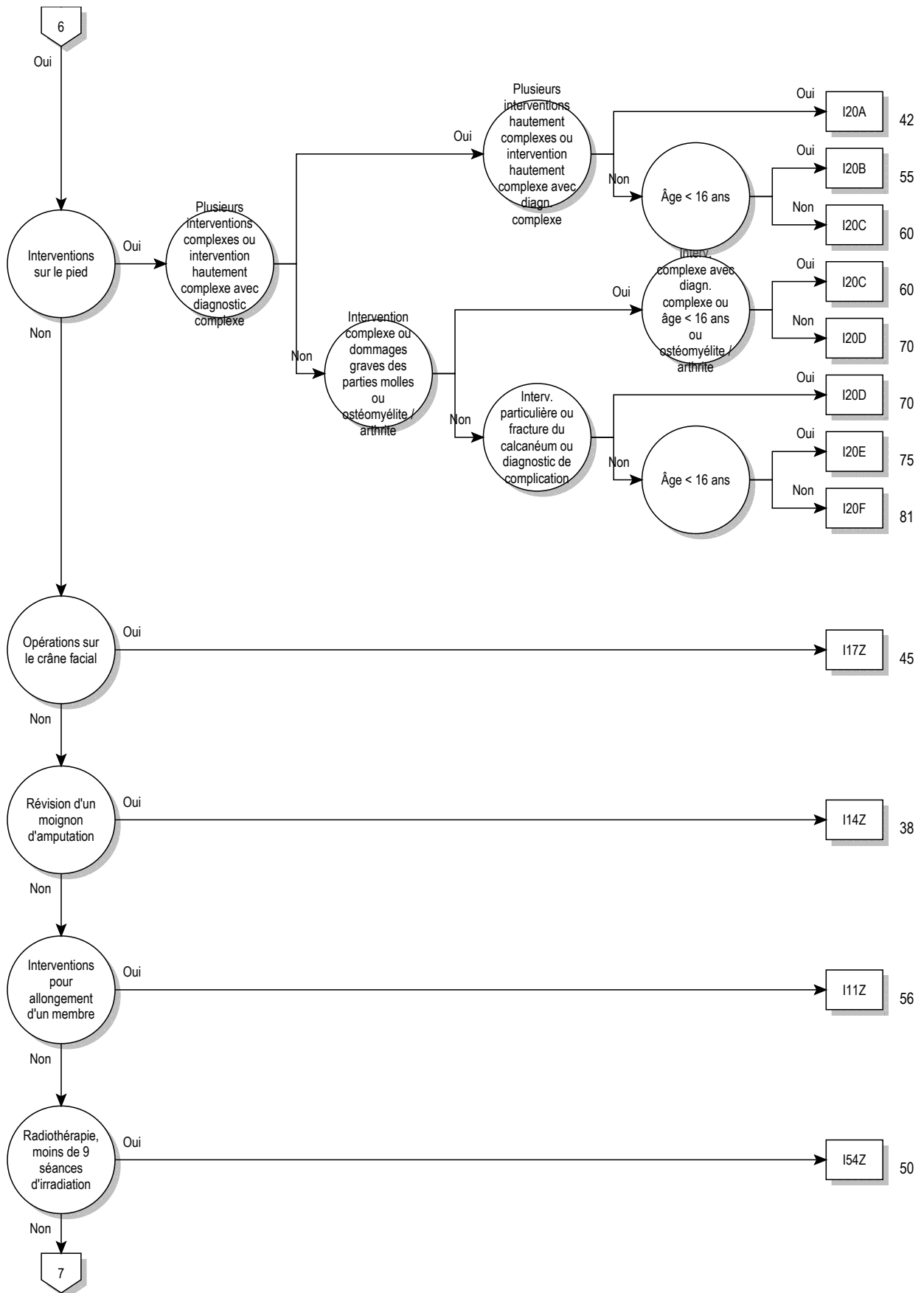

08

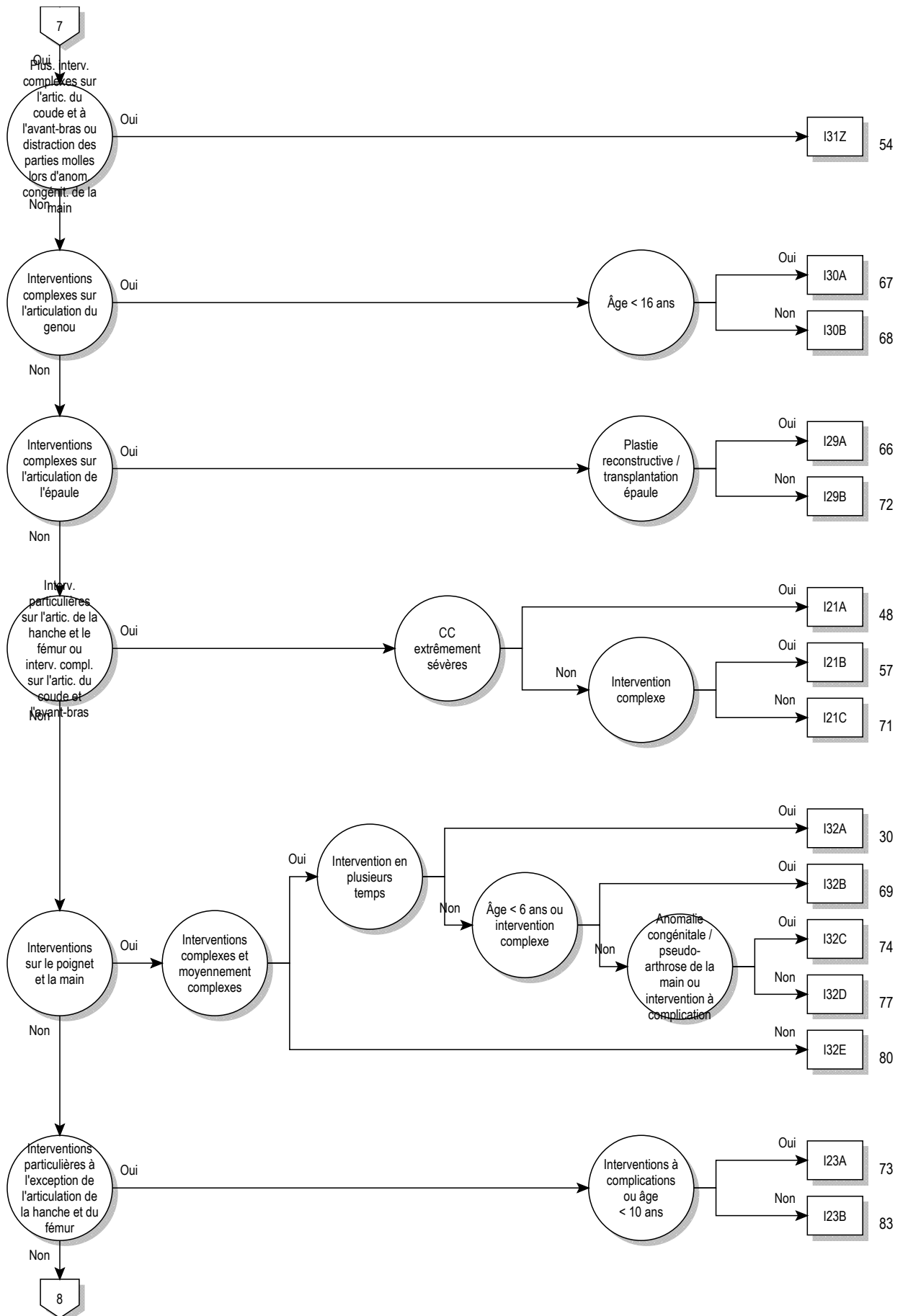

08

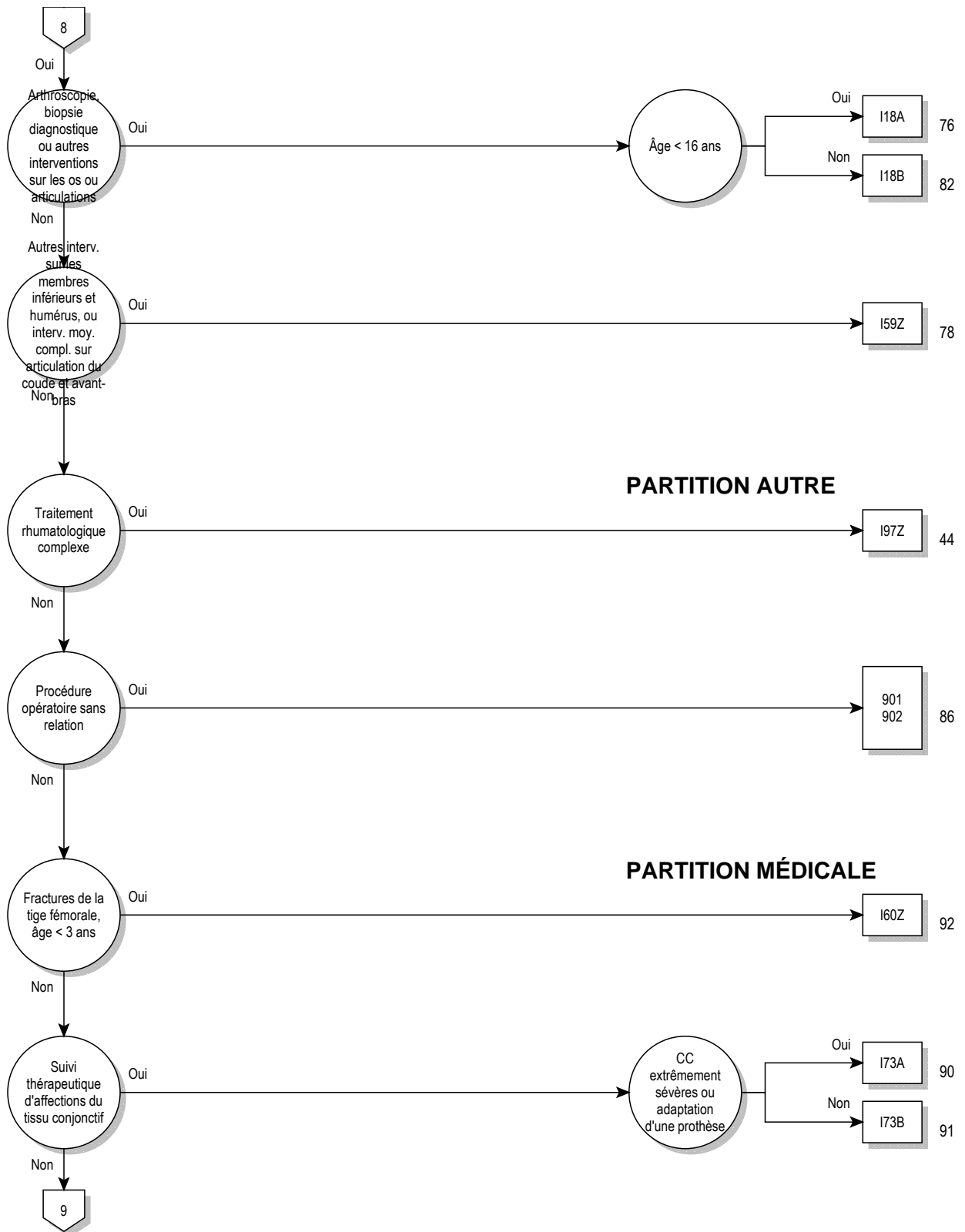

08

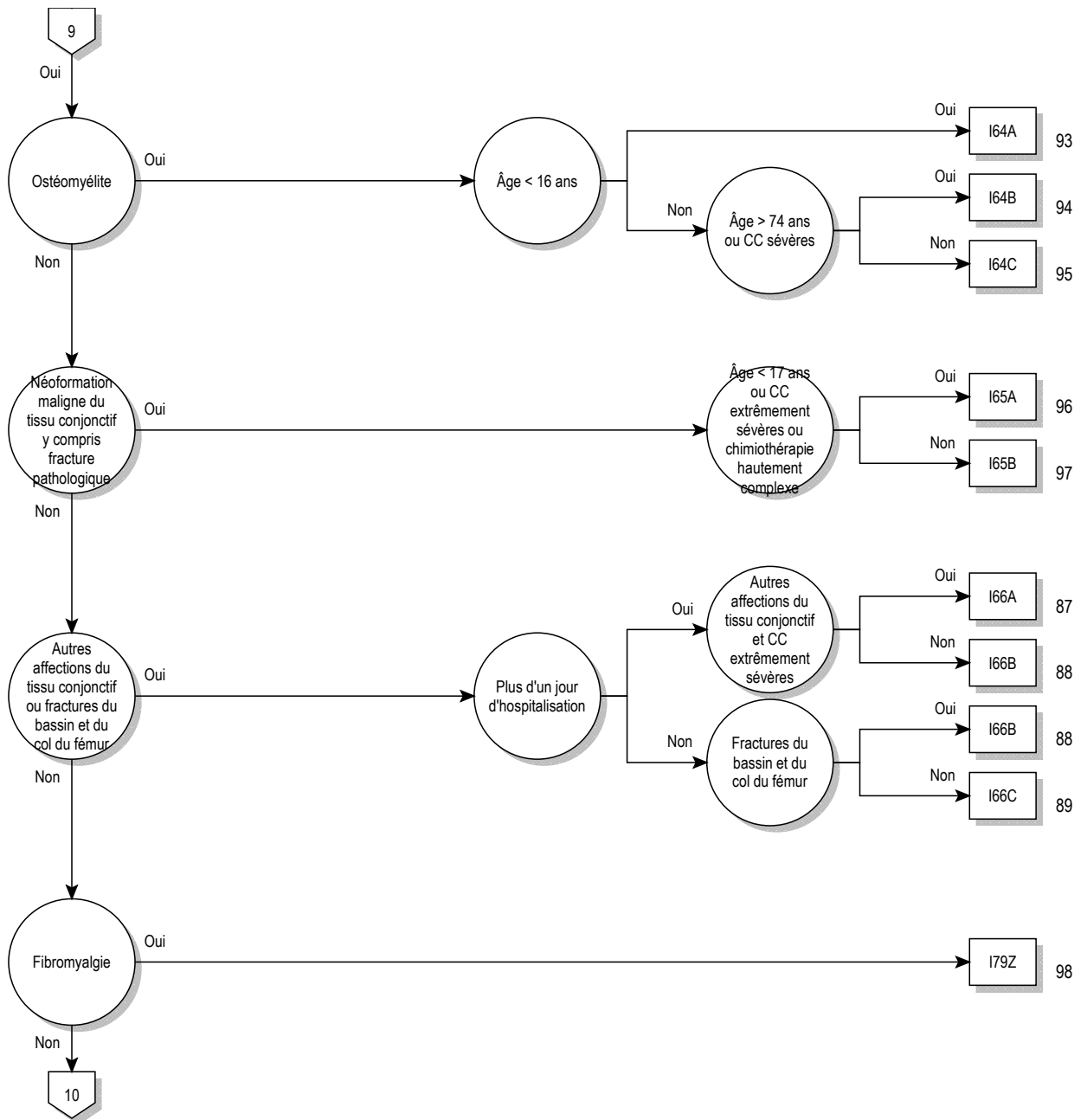

08

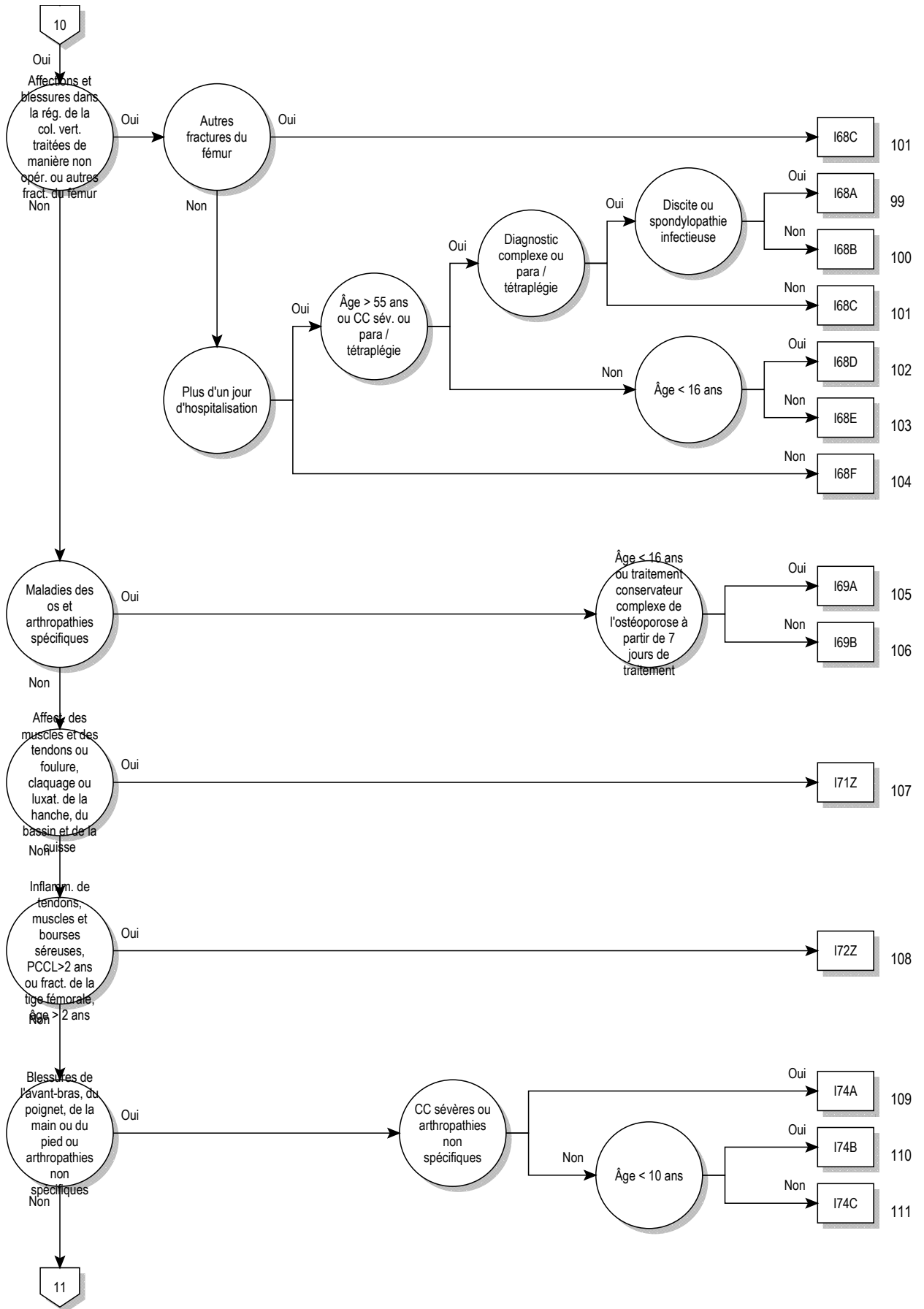

08

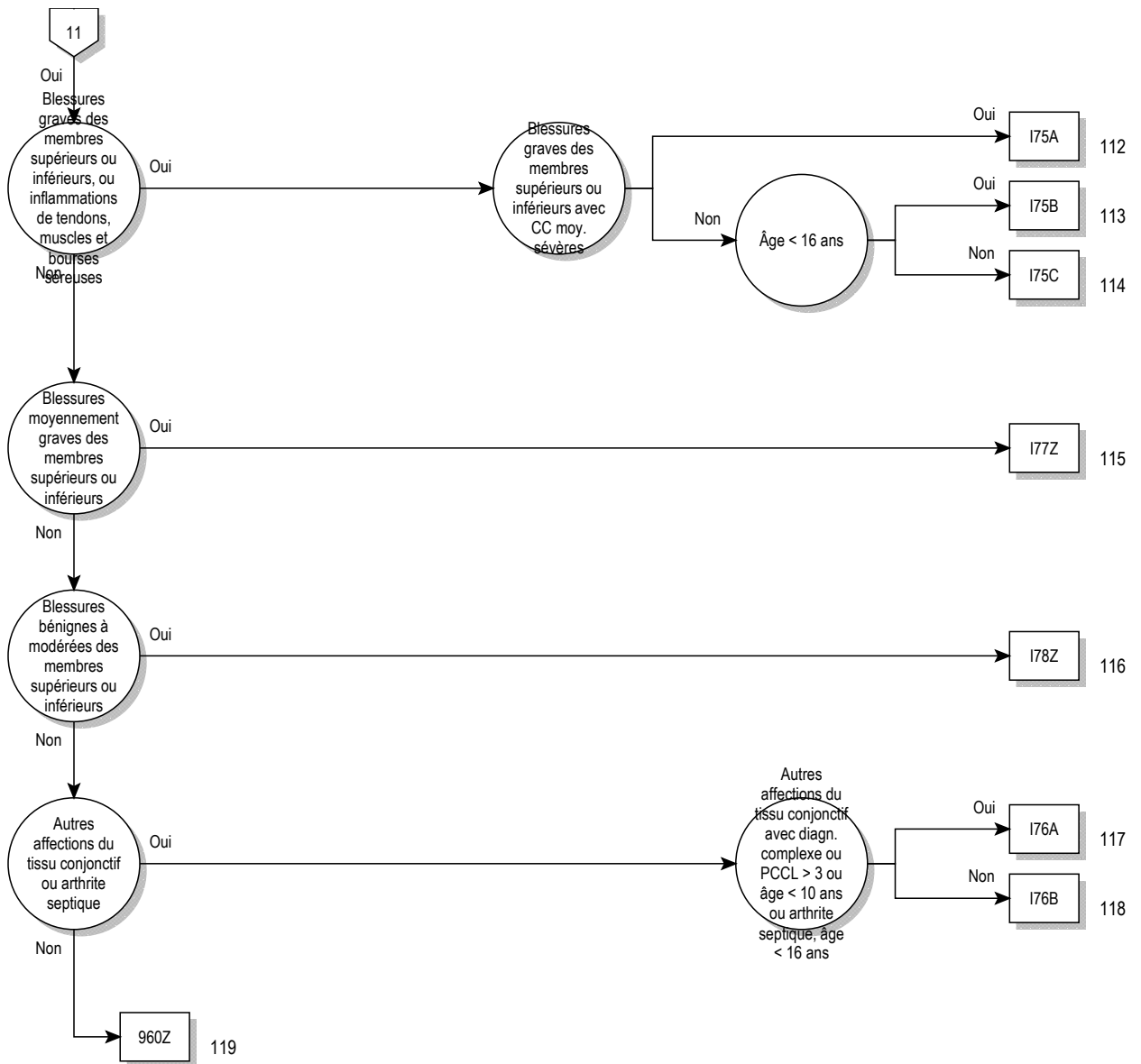

08

logique décisionnelle MDC 08

Diagnostic principal dans le tableau MDC08-0

diagnostic principal pour MDC 08 (MDC08-0)

A18.0	Tuberculose des os et des articulations	D16.8	Tumeur bénigne: Bassin, sacrum et coccyx
A54.4	Infection gonococcique du système ostéo-articulaire et des muscles	D16.9	Tumeur bénigne: Os et cartilage articulaire, sans précision
A66.6	Lésions ostéo-articulaires pianiques	D21.0	Tumeur bénigne: Tissu conjonctif et autres tissus mous de la tête, de la face et du cou
B90.2	Séquelles de tuberculose des os et des articulations	D21.1	Tumeur bénigne: Tissu conjonctif et autres tissus mous du membre supérieur, y compris l'épaule
C40.0	Tumeur maligne: Omoplate et os longs du membre supérieur	D21.2	Tumeur bénigne: Tissu conjonctif et autres tissus mous du membre inférieur, y compris la hanche
C40.1	Tumeur maligne: Os courts du membre supérieur	D21.3	Tumeur bénigne: Tissu conjonctif et autres tissus mous du thorax
C40.2	Tumeur maligne: Os longs du membre inférieur	D21.4	Tumeur bénigne: Tissu conjonctif et autres tissus mous de l'abdomen
C40.3	Tumeur maligne: Os courts du membre inférieur	D21.5	Tumeur bénigne: Tissu conjonctif et autres tissus mous du bassin
C40.8	Tumeur maligne: Lésion à localisations contiguës des os et du cartilage articulaire des membres	D21.6	Tumeur bénigne: Tissu conjonctif et autres tissus mous du tronc, sans précision
C40.9	Tumeur maligne: Os et cartilage articulaire d'un membre, sans précision	D21.9	Tumeur bénigne: Tissu conjonctif et autres tissus mous, sans précision
C41.01	Tumeur maligne: Kraniofazial	D48.0	Tumeurs à évolution imprévisible ou inconnue: Os et cartilage articulaire
C41.02	Tumeur maligne: Maxillofazial	D48.1	Tumeurs à évolution imprévisible ou inconnue: Tissu conjonctif et autres tissus mous
C41.1	Tumeur maligne: Mandibule	D48.2	Tumeurs à évolution imprévisible ou inconnue: Nerfs périphériques et du système nerveux autonome
C41.2	Tumeur maligne: Rachis	E55.0	Rachitisme évolutif
C41.30	Tumeur maligne des os et du cartilage articulaire: côtes	E64.3	Séquelles de rachitisme
C41.31	Tumeur maligne des os et du cartilage articulaire: sternum	E85.0	Amylose hérédofamiliale non neuropathique
C41.32	Tumeur maligne des os et du cartilage articulaire: clavicule	E85.1	Amylose hérédofamiliale neuropathique
C41.4	Tumeur maligne: Pelvis	E85.2	Amylose hérédofamiliale, sans précision
C41.8	Tumeur maligne: Lésion à localisations contiguës des os et du cartilage articulaire	E85.3	Amylose généralisée secondaire
C41.9	Tumeur maligne: Os et cartilage articulaire, sans précision	E85.4	Amylose limitée à un ou plusieurs organe(s)
C45.7	Mésotéliome d'autres sièges	E85.8	Autres amyloses
C45.9	Mésotéliome, sans précision	E85.9	Amylose, sans précision
C47.0	Tumeur maligne: Nerfs périphériques de la tête, de la face et du cou	H19.3	Kératite et kératoconjonctivite au cours d'autres maladies classées ailleurs
C47.1	Tumeur maligne: Nerfs périphériques du membre supérieur, y compris l'épaule	H42.0	Glaucome au cours de maladies endocriniennes, nutritionnelles et métaboliques
C47.2	Tumeur maligne: Nerfs périphériques du membre inférieur, y compris la hanche	I00	Rhumatisme articulaire aigu, sans mention d'atteinte cardiaque
C47.3	Tumeur maligne: Nerfs périphériques du thorax	I68.0	Angiopathie amyloïde cérébrale {E85.-}
C47.4	Tumeur maligne: Nerfs périphériques de l'abdomen	I73.0	Syndrome de Raynaud
C47.5	Tumeur maligne: Nerfs périphériques du pelvis	I77.6	Artérite, sans précision
C47.6	Tumeur maligne: Nerfs périphériques du tronc, sans précision	L40.5	Psoriasis arthropathique {M07.0-M07.3}, {M09.0-}
C47.8	Tumeur maligne: Lésion à localisations contiguës des nerfs périphériques et du système nerveux autonome	L87.1	Collagénome perforant verruciforme
C47.9	Tumeur maligne: Nerfs périphériques et système nerveux autonome, sans précision	L94.4	Papules de Gottron
C49.0	Tumeur maligne: Tissu conjonctif et autres tissus mous de la tête, de la face et du cou	M00.00	Arthrite et polyarthrite à staphylocoques: Sièges multiples
C49.1	Tumeur maligne: Tissu conjonctif et autres tissus mous du membre supérieur, y compris l'épaule	M00.01	Arthrite et polyarthrite à staphylocoques: Région scapulaire
C49.2	Tumeur maligne: Tissu conjonctif et autres tissus mous du membre inférieur, y compris la hanche	M00.02	Arthrite et polyarthrite à staphylocoques: Bras humérus articulation du coude
C49.3	Tumeur maligne: Tissu conjonctif et autres tissus mous du thorax	M00.03	Arthrite et polyarthrite à staphylocoques: Avant-bras cubitus articulation du poignet
C49.4	Tumeur maligne: Tissu conjonctif et autres tissus mous de l'abdomen	M00.04	Arthrite et polyarthrite à staphylocoques: Main carpe
C49.5	Tumeur maligne: Tissu conjonctif et autres tissus mous du pelvis	M00.05	Arthrite et polyarthrite à staphylocoques: Région pelvienne
C49.6	Tumeur maligne: Tissu conjonctif et autres tissus mous du tronc, sans précision	M00.06	Arthrite et polyarthrite à staphylocoques: Jambe
C49.8	Tumeur maligne: Lésion à localisations contiguës du tissu conjonctif et des autres tissus mous	M00.07	Arthrite et polyarthrite à staphylocoques: Cheville et métatarses
C49.9	Tumeur maligne: Tissu conjonctif et autres tissus mous, sans précision	M00.08	Arthrite et polyarthrite à staphylocoques: Autres
C79.5	Tumeur maligne secondaire des os et de la moelle osseuse	M00.09	Arthrite et polyarthrite à staphylocoques: Localisations non précisées
D16.0	Tumeur bénigne: Omoplate et os longs du membre supérieur	M00.10	Arthrite et polyarthrite à pneumocoques: Sièges multiples
D16.1	Tumeur bénigne: Os courts du membre supérieur	M00.11	Arthrite et polyarthrite à pneumocoques: Région scapulaire
D16.2	Tumeur bénigne: Os longs du membre inférieur	M00.12	Arthrite et polyarthrite à pneumocoques: Bras humérus articulation du coude
D16.3	Tumeur bénigne: Os courts du membre inférieur	M00.13	Arthrite et polyarthrite à pneumocoques: Avant-bras cubitus articulation du poignet
D16.41	Tumeur bénigne: Kraniofazial	M00.14	Arthrite et polyarthrite à pneumocoques: Main carpe
D16.42	Tumeur bénigne: Maxillofazial	M00.15	Arthrite et polyarthrite à pneumocoques: Région pelvienne
D16.6	Tumeur bénigne: Rachis		

M00.16	Arthrite et polyarthrite à pneumocoques: Jambe	M01.13	Arthrite tuberculeuse {A18.0}: Avant-bras cubitus articulation du poignet
M00.17	Arthrite et polyarthrite à pneumocoques: Cheville et métatarse	M01.14	Arthrite tuberculeuse {A18.0}: Main carpe
M00.18	Arthrite et polyarthrite à pneumocoques: Autres	M01.15	Arthrite tuberculeuse {A18.0}: Région pelvienne
M00.19	Arthrite et polyarthrite à pneumocoques: Localisations non précisées	M01.16	Arthrite tuberculeuse {A18.0}: Jambe
M00.20	Autres arthrites et polyarthrites à streptocoques: Sièges multiples	M01.17	Arthrite tuberculeuse {A18.0}: Cheville et métatarse
M00.21	Autres arthrites et polyarthrites à streptocoques: Région scapulaire	M01.18	Arthrite tuberculeuse {A18.0}: Autres
M00.22	Autres arthrites et polyarthrites à streptocoques: Bras humérus articulation du coude	M01.19	Arthrite tuberculeuse {A18.0}: Localisations non précisées
M00.23	Autres arthrites et polyarthrites à streptocoques: Avant-bras cubitus articulation du poignet	M01.20	Arthrite au cours de la maladie de Lyme {A69.2}: Sièges multiples
M00.24	Autres arthrites et polyarthrites à streptocoques: Main carpe	M01.21	Arthrite au cours de la maladie de Lyme {A69.2}: Région scapulaire
M00.25	Autres arthrites et polyarthrites à streptocoques: Région pelvienne	M01.22	Arthrite au cours de la maladie de Lyme {A69.2}: Bras humérus articulation du coude
M00.26	Autres arthrites et polyarthrites à streptocoques: Jambe	M01.23	Arthrite au cours de la maladie de Lyme {A69.2}: Avant-bras cubitus articulation du poignet
M00.27	Autres arthrites et polyarthrites à streptocoques: Cheville et métatarse	M01.24	Arthrite au cours de la maladie de Lyme {A69.2}: Main carpe
M00.28	Autres arthrites et polyarthrites à streptocoques: Autres	M01.25	Arthrite au cours de la maladie de Lyme {A69.2}: Région pelvienne
M00.29	Autres arthrites et polyarthrites à streptocoques: Localisations non précisées	M01.26	Arthrite au cours de la maladie de Lyme {A69.2}: Jambe
M00.80	Arthrite et polyarthrite dues à d'autres bactéries précisées: Sièges multiples	M01.27	Arthrite au cours de la maladie de Lyme {A69.2}: Cheville et métatarse
M00.81	Arthrite et polyarthrite dues à d'autres bactéries précisées: Région scapulaire	M01.28	Arthrite au cours de la maladie de Lyme {A69.2}: Autres
M00.82	Arthrite et polyarthrite dues à d'autres bactéries précisées: Bras humérus articulation du coude	M01.29	Arthrite au cours de la maladie de Lyme {A69.2}: Localisations non précisées
M00.83	Arthrite et polyarthrite dues à d'autres bactéries précisées: Avant-bras cubitus articulation du poignet	M01.30	Arthrite au cours d'autres maladies bactériennes classées ailleurs: Sièges multiples
M00.84	Arthrite et polyarthrite dues à d'autres bactéries précisées: Main carpe	M01.31	Arthrite au cours d'autres maladies bactériennes classées ailleurs: Région scapulaire
M00.85	Arthrite et polyarthrite dues à d'autres bactéries précisées: Région pelvienne	M01.32	Arthrite au cours d'autres maladies bactériennes classées ailleurs: Bras humérus articulation du coude
M00.86	Arthrite et polyarthrite dues à d'autres bactéries précisées: Jambe	M01.33	Arthrite au cours d'autres maladies bactériennes classées ailleurs: Avant-bras cubitus articulation du poignet
M00.87	Arthrite et polyarthrite dues à d'autres bactéries précisées: Cheville et métatarse	M01.34	Arthrite au cours d'autres maladies bactériennes classées ailleurs: Main carpe
M00.88	Arthrite et polyarthrite dues à d'autres bactéries précisées: Autres	M01.35	Arthrite au cours d'autres maladies bactériennes classées ailleurs: Région pelvienne
M00.89	Arthrite et polyarthrite dues à d'autres bactéries précisées: Localisations non précisées	M01.36	Arthrite au cours d'autres maladies bactériennes classées ailleurs: Jambe
M00.90	Arthrite à bactéries pyogènes, sans précision: Sièges multiples	M01.37	Arthrite au cours d'autres maladies bactériennes classées ailleurs: Cheville et métatarse
M00.91	Arthrite à bactéries pyogènes, sans précision: Région scapulaire	M01.38	Arthrite au cours d'autres maladies bactériennes classées ailleurs: Autres
M00.92	Arthrite à bactéries pyogènes, sans précision: Bras humérus articulation du coude	M01.39	Arthrite au cours d'autres maladies bactériennes classées ailleurs: Localisations non précisées
M00.93	Arthrite à bactéries pyogènes, sans précision: Avant-bras cubitus articulation du poignet	M01.40	Arthrite au cours de la rubéole {B06.8}: Sièges multiples
M00.94	Arthrite à bactéries pyogènes, sans précision: Main carpe	M01.41	Arthrite au cours de la rubéole {B06.8}: Région scapulaire
M00.95	Arthrite à bactéries pyogènes, sans précision: Région pelvienne	M01.42	Arthrite au cours de la rubéole {B06.8}: Bras humérus articulation du coude
M00.96	Arthrite à bactéries pyogènes, sans précision: Jambe	M01.43	Arthrite au cours de la rubéole {B06.8}: Avant-bras cubitus articulation du poignet
M00.97	Arthrite à bactéries pyogènes, sans précision: Cheville et métatarse	M01.44	Arthrite au cours de la rubéole {B06.8}: Main carpe
M00.98	Arthrite à bactéries pyogènes, sans précision: Autres	M01.45	Arthrite au cours de la rubéole {B06.8}: Région pelvienne
M00.99	Arthrite à bactéries pyogènes, sans précision: Localisations non précisées	M01.46	Arthrite au cours de la rubéole {B06.8}: Jambe
M01.00	Arthrite méningococcique {A39.8}: Sièges multiples	M01.47	Arthrite au cours de la rubéole {B06.8}: Cheville et métatarse
M01.01	Arthrite méningococcique {A39.8}: Région scapulaire	M01.48	Arthrite au cours de la rubéole {B06.8}: Autres
M01.02	Arthrite méningococcique {A39.8}: Bras humérus articulation du coude	M01.49	Arthrite au cours de la rubéole {B06.8}: Localisations non précisées
M01.03	Arthrite méningococcique {A39.8}: Avant-bras cubitus articulation du poignet	M01.50	Arthrite au cours d'autres maladies virales classées ailleurs: Sièges multiples
M01.04	Arthrite méningococcique {A39.8}: Main carpe	M01.51	Arthrite au cours d'autres maladies virales classées ailleurs: Région scapulaire
M01.05	Arthrite méningococcique {A39.8}: Région pelvienne	M01.52	Arthrite au cours d'autres maladies virales classées ailleurs: Bras humérus articulation du coude
M01.06	Arthrite méningococcique {A39.8}: Jambe	M01.53	Arthrite au cours d'autres maladies virales classées ailleurs: Avant-bras cubitus articulation du poignet
M01.07	Arthrite méningococcique {A39.8}: Cheville et métatarse	M01.54	Arthrite au cours d'autres maladies virales classées ailleurs: Main carpe
M01.08	Arthrite méningococcique {A39.8}: Autres	M01.55	Arthrite au cours d'autres maladies virales classées ailleurs: Région pelvienne
M01.09	Arthrite méningococcique {A39.8}: Localisations non précisées	M01.56	Arthrite au cours d'autres maladies virales classées ailleurs: Jambe
M01.10	Arthrite tuberculeuse {A18.0}: Sièges multiples		
M01.11	Arthrite tuberculeuse {A18.0}: Région scapulaire		
M01.12	Arthrite tuberculeuse {A18.0}: Bras humérus articulation du coude		

M01.57	Arthrite au cours d'autres maladies virales classées ailleurs: Cheville et métatarse	M02.29	Arthrite post-vaccinale: Localisations non précisées
M01.58	Arthrite au cours d'autres maladies virales classées ailleurs: Autres	M02.30	Syndrome oculo-urétéro-synovial [Fiessinger-Leroy-Reiter]: Sièges multiples
M01.59	Arthrite au cours d'autres maladies virales classées ailleurs: Localisations non précisées	M02.31	Syndrome oculo-urétéro-synovial [Fiessinger-Leroy-Reiter]: Région scapulaire
M01.60	Arthrite au cours de mycoses {B35-B49}: Sièges multiples	M02.32	Syndrome oculo-urétéro-synovial [Fiessinger-Leroy-Reiter]: Bras humérus articulation du coude
M01.61	Arthrite au cours de mycoses {B35-B49}: Région scapulaire	M02.33	Syndrome oculo-urétéro-synovial [Fiessinger-Leroy-Reiter]: Avant-bras cubitus articulation du poignet
M01.62	Arthrite au cours de mycoses {B35-B49}: Bras humérus articulation du coude	M02.34	Syndrome oculo-urétéro-synovial [Fiessinger-Leroy-Reiter]: Main carpe
M01.63	Arthrite au cours de mycoses {B35-B49}: Avant-bras cubitus articulation du poignet	M02.35	Syndrome oculo-urétéro-synovial [Fiessinger-Leroy-Reiter]: Région pelvienne
M01.64	Arthrite au cours de mycoses {B35-B49}: Main carpe	M02.36	Syndrome oculo-urétéro-synovial [Fiessinger-Leroy-Reiter]: Jambe
M01.65	Arthrite au cours de mycoses {B35-B49}: Région pelvienne	M02.37	Syndrome oculo-urétéro-synovial [Fiessinger-Leroy-Reiter]: Cheville et métatarse
M01.66	Arthrite au cours de mycoses {B35-B49}: Jambe	M02.38	Syndrome oculo-urétéro-synovial [Fiessinger-Leroy-Reiter]: Autres
M01.67	Arthrite au cours de mycoses {B35-B49}: Cheville et métatarse	M02.39	Syndrome oculo-urétéro-synovial [Fiessinger-Leroy-Reiter]: Localisations non précisées
M01.68	Arthrite au cours de mycoses {B35-B49}: Autres	M02.80	Autres arthrites réactionnelles: Sièges multiples
M01.69	Arthrite au cours de mycoses {B35-B49}: Localisations non précisées	M02.81	Autres arthrites réactionnelles: Région scapulaire
M01.80	Arthrite au cours d'autres maladies infectieuses et parasitaires classées ailleurs: Sièges multiples	M02.82	Autres arthrites réactionnelles: Bras humérus articulation du coude
M01.81	Arthrite au cours d'autres maladies infectieuses et parasitaires classées ailleurs: Région scapulaire	M02.83	Autres arthrites réactionnelles: Avant-bras cubitus articulation du poignet
M01.82	Arthrite au cours d'autres maladies infectieuses et parasitaires classées ailleurs: Bras humérus articulation du coude	M02.84	Autres arthrites réactionnelles: Main carpe
M01.83	Arthrite au cours d'autres maladies infectieuses et parasitaires classées ailleurs: Avant-bras cubitus articulation du poignet	M02.85	Autres arthrites réactionnelles: Région pelvienne
M01.84	Arthrite au cours d'autres maladies infectieuses et parasitaires classées ailleurs: Main carpe	M02.86	Autres arthrites réactionnelles: Jambe
M01.85	Arthrite au cours d'autres maladies infectieuses et parasitaires classées ailleurs: Région pelvienne	M02.87	Autres arthrites réactionnelles: Cheville et métatarse
M01.86	Arthrite au cours d'autres maladies infectieuses et parasitaires classées ailleurs: Jambe	M02.88	Autres arthrites réactionnelles: Autres
M01.87	Arthrite au cours d'autres maladies infectieuses et parasitaires classées ailleurs: Cheville et métatarse	M02.89	Autres arthrites réactionnelles: Localisations non précisées
M01.88	Arthrite au cours d'autres maladies infectieuses et parasitaires classées ailleurs: Autres	M02.90	Arthrite réactionnelle, sans précision: Sièges multiples
M01.89	Arthrite au cours d'autres maladies infectieuses et parasitaires classées ailleurs: Localisations non précisées	M02.91	Arthrite réactionnelle, sans précision: Région scapulaire
M02.00	Arthrite après dérivation intestinale: Sièges multiples	M02.92	Arthrite réactionnelle, sans précision: Bras humérus articulation du coude
M02.01	Arthrite après dérivation intestinale: Région scapulaire	M02.93	Arthrite réactionnelle, sans précision: Avant-bras cubitus articulation du poignet
M02.02	Arthrite après dérivation intestinale: Bras humérus articulation du coude	M02.94	Arthrite réactionnelle, sans précision: Main carpe
M02.03	Arthrite après dérivation intestinale: Avant-bras cubitus articulation du poignet	M02.95	Arthrite réactionnelle, sans précision: Région pelvienne
M02.04	Arthrite après dérivation intestinale: Main carpe	M02.96	Arthrite réactionnelle, sans précision: Jambe
M02.05	Arthrite après dérivation intestinale: Région pelvienne	M02.97	Arthrite réactionnelle, sans précision: Cheville et métatarse
M02.06	Arthrite après dérivation intestinale: Jambe	M02.98	Arthrite réactionnelle, sans précision: Autres
M02.07	Arthrite après dérivation intestinale: Cheville et métatarse	M02.99	Arthrite réactionnelle, sans précision: Localisations non précisées
M02.08	Arthrite après dérivation intestinale: Autres	M03.20	Autres arthrites post-infectieuses au cours de maladies classées ailleurs: Sièges multiples
M02.09	Arthrite après dérivation intestinale: Localisations non précisées	M03.21	Autres arthrites post-infectieuses au cours de maladies classées ailleurs: Région scapulaire
M02.10	Arthrite post-dysentérique: Sièges multiples	M03.22	Autres arthrites post-infectieuses au cours de maladies classées ailleurs: Bras humérus articulation du coude
M02.11	Arthrite post-dysentérique: Région scapulaire	M03.23	Autres arthrites post-infectieuses au cours de maladies classées ailleurs: Avant-bras cubitus articulation du poignet
M02.12	Arthrite post-dysentérique: Bras humérus articulation du coude	M03.24	Autres arthrites post-infectieuses au cours de maladies classées ailleurs: Main carpe
M02.13	Arthrite post-dysentérique: Avant-bras cubitus articulation du poignet	M03.25	Autres arthrites post-infectieuses au cours de maladies classées ailleurs: Région pelvienne
M02.14	Arthrite post-dysentérique: Main carpe	M03.26	Autres arthrites post-infectieuses au cours de maladies classées ailleurs: Jambe
M02.15	Arthrite post-dysentérique: Région pelvienne	M03.27	Autres arthrites post-infectieuses au cours de maladies classées ailleurs: Cheville et métatarse
M02.16	Arthrite post-dysentérique: Jambe	M03.28	Autres arthrites post-infectieuses au cours de maladies classées ailleurs: Autres
M02.17	Arthrite post-dysentérique: Cheville et métatarse	M03.29	Autres arthrites post-infectieuses au cours de maladies classées ailleurs: Localisations non précisées
M02.18	Arthrite post-dysentérique: Autres	M03.60	Arthrite réactionnelle au cours d'autres maladies classées ailleurs: Sièges multiples
M02.19	Arthrite post-dysentérique: Localisations non précisées	M03.61	Arthrite réactionnelle au cours d'autres maladies classées ailleurs: Région scapulaire
M02.20	Arthrite post-vaccinale: Sièges multiples	M03.62	Arthrite réactionnelle au cours d'autres maladies classées ailleurs: Bras humérus articulation du coude
M02.21	Arthrite post-vaccinale: Région scapulaire		
M02.22	Arthrite post-vaccinale: Bras humérus articulation du coude		
M02.23	Arthrite post-vaccinale: Avant-bras cubitus articulation du poignet		
M02.24	Arthrite post-vaccinale: Main carpe		
M02.25	Arthrite post-vaccinale: Région pelvienne		
M02.26	Arthrite post-vaccinale: Jambe		
M02.27	Arthrite post-vaccinale: Cheville et métatarse		
M02.28	Arthrite post-vaccinale: Autres		

M03.63	Arthrite réactionnelle au cours d'autres maladies classées ailleurs: Avant-bras cubitus articulation du poignet	M05.85	Autres polyarthrites rhumatoïdes séropositives: Région pelvienne
M03.64	Arthrite réactionnelle au cours d'autres maladies classées ailleurs: Main carpe	M05.86	Autres polyarthrites rhumatoïdes séropositives: Jambe
M03.65	Arthrite réactionnelle au cours d'autres maladies classées ailleurs: Région pelvienne	M05.87	Autres polyarthrites rhumatoïdes séropositives: Cheville et métatarse
M03.66	Arthrite réactionnelle au cours d'autres maladies classées ailleurs: Jambe	M05.88	Autres polyarthrites rhumatoïdes séropositives: Autres
M03.67	Arthrite réactionnelle au cours d'autres maladies classées ailleurs: Cheville et métatarse	M05.89	Autres polyarthrites rhumatoïdes séropositives: Localisations non précisées
M03.68	Arthrite réactionnelle au cours d'autres maladies classées ailleurs: Autres	M05.90	Polyarthrite rhumatoïde séropositive, sans précision: Sièges multiples
M03.69	Arthrite réactionnelle au cours d'autres maladies classées ailleurs: Localisations non précisées	M05.91	Polyarthrite rhumatoïde séropositive, sans précision: Région scapulaire
M05.00	Syndrome de Felty: Sièges multiples	M05.92	Polyarthrite rhumatoïde séropositive, sans précision: Bras humérus articulation du coude
M05.01	Syndrome de Felty: Région scapulaire	M05.93	Polyarthrite rhumatoïde séropositive, sans précision: Avant-bras cubitus articulation du poignet
M05.02	Syndrome de Felty: Bras humérus articulation du coude	M05.94	Polyarthrite rhumatoïde séropositive, sans précision: Main carpe
M05.03	Syndrome de Felty: Avant-bras cubitus articulation du poignet	M05.95	Polyarthrite rhumatoïde séropositive, sans précision: Région pelvienne
M05.04	Syndrome de Felty: Main carpe	M05.96	Polyarthrite rhumatoïde séropositive, sans précision: Jambe
M05.05	Syndrome de Felty: Région pelvienne	M05.97	Polyarthrite rhumatoïde séropositive, sans précision: Cheville et métatarse
M05.06	Syndrome de Felty: Jambe	M05.98	Polyarthrite rhumatoïde séropositive, sans précision: Autres
M05.07	Syndrome de Felty: Cheville et métatarse	M05.99	Polyarthrite rhumatoïde séropositive, sans précision: Localisations non précisées
M05.08	Syndrome de Felty: Autres	M06.00	Polyarthrite rhumatoïde séronégative: Sièges multiples
M05.09	Syndrome de Felty: Localisations non précisées	M06.01	Polyarthrite rhumatoïde séronégative: Région scapulaire
M05.20	Vascularite lors d'arthrite rhumatoïde séropositive chronique: Sièges multiples	M06.02	Polyarthrite rhumatoïde séronégative: Bras humérus articulation du coude
M05.21	Vascularite lors d'arthrite rhumatoïde séropositive chronique: Région scapulaire	M06.03	Polyarthrite rhumatoïde séronégative: Avant-bras cubitus articulation du poignet
M05.22	Vascularite lors d'arthrite rhumatoïde séropositive chronique: Bras humérus articulation du coude	M06.04	Polyarthrite rhumatoïde séronégative: Main carpe
M05.23	Vascularite lors d'arthrite rhumatoïde séropositive chronique: Avant-bras cubitus articulation du poignet	M06.05	Polyarthrite rhumatoïde séronégative: Région pelvienne
M05.24	Vascularite lors d'arthrite rhumatoïde séropositive chronique: Main carpe	M06.06	Polyarthrite rhumatoïde séronégative: Jambe
M05.25	Vascularite lors d'arthrite rhumatoïde séropositive chronique: Région pelvienne	M06.07	Polyarthrite rhumatoïde séronégative: Cheville et métatarse
M05.26	Vascularite lors d'arthrite rhumatoïde séropositive chronique: Jambe	M06.08	Polyarthrite rhumatoïde séronégative: Autres
M05.27	Vascularite lors d'arthrite rhumatoïde séropositive chronique: Cheville et métatarse	M06.09	Polyarthrite rhumatoïde séronégative: Localisations non précisées
M05.28	Vascularite lors d'arthrite rhumatoïde séropositive chronique: Autres	M06.10	Maladie de Still survenant chez l'adulte: Sièges multiples
M05.29	Vascularite lors d'arthrite rhumatoïde séropositive chronique: Localisations non précisées	M06.11	Maladie de Still survenant chez l'adulte: Région scapulaire
M05.30	Polyarthrite rhumatoïde avec atteinte d'autres organes et appareils: Sièges multiples	M06.12	Maladie de Still survenant chez l'adulte: Bras humérus articulation du coude
M05.31	Polyarthrite rhumatoïde avec atteinte d'autres organes et appareils: Région scapulaire	M06.13	Maladie de Still survenant chez l'adulte: Avant-bras cubitus articulation du poignet
M05.32	Polyarthrite rhumatoïde avec atteinte d'autres organes et appareils: Bras humérus articulation du coude	M06.14	Maladie de Still survenant chez l'adulte: Main carpe
M05.33	Polyarthrite rhumatoïde avec atteinte d'autres organes et appareils: Avant-bras cubitus articulation du poignet	M06.15	Maladie de Still survenant chez l'adulte: Région pelvienne
M05.34	Polyarthrite rhumatoïde avec atteinte d'autres organes et appareils: Main carpe	M06.16	Maladie de Still survenant chez l'adulte: Jambe
M05.35	Polyarthrite rhumatoïde avec atteinte d'autres organes et appareils: Région pelvienne	M06.17	Maladie de Still survenant chez l'adulte: Cheville et métatarse
M05.36	Polyarthrite rhumatoïde avec atteinte d'autres organes et appareils: Jambe	M06.18	Maladie de Still survenant chez l'adulte: Autres
M05.37	Polyarthrite rhumatoïde avec atteinte d'autres organes et appareils: Cheville et métatarse	M06.19	Maladie de Still survenant chez l'adulte: Localisations non précisées
M05.38	Polyarthrite rhumatoïde avec atteinte d'autres organes et appareils: Autres	M06.20	Bursite rhumatoïde: Sièges multiples
M05.39	Polyarthrite rhumatoïde avec atteinte d'autres organes et appareils: Localisations non précisées	M06.21	Bursite rhumatoïde: Région scapulaire
M05.80	Autres polyarthrites rhumatoïdes séropositives: Sièges multiples	M06.22	Bursite rhumatoïde: Bras humérus articulation du coude
M05.81	Autres polyarthrites rhumatoïdes séropositives: Région scapulaire	M06.23	Bursite rhumatoïde: Avant-bras cubitus articulation du poignet
M05.82	Autres polyarthrites rhumatoïdes séropositives: Bras humérus articulation du coude	M06.24	Bursite rhumatoïde: Main carpe
M05.83	Autres polyarthrites rhumatoïdes séropositives: Avant-bras cubitus articulation du poignet	M06.25	Bursite rhumatoïde: Région pelvienne
M05.84	Autres polyarthrites rhumatoïdes séropositives: Main carpe	M06.26	Bursite rhumatoïde: Jambe
		M06.27	Bursite rhumatoïde: Cheville et métatarse
		M06.28	Bursite rhumatoïde: Autres
		M06.29	Bursite rhumatoïde: Localisations non précisées
		M06.30	Nodule rhumatoïde: Sièges multiples
		M06.31	Nodule rhumatoïde: Région scapulaire
		M06.32	Nodule rhumatoïde: Bras humérus articulation du coude
		M06.33	Nodule rhumatoïde: Avant-bras cubitus articulation du poignet
		M06.34	Nodule rhumatoïde: Main carpe
		M06.35	Nodule rhumatoïde: Région pelvienne
		M06.36	Nodule rhumatoïde: Jambe
		M06.37	Nodule rhumatoïde: Cheville et métatarse
		M06.38	Nodule rhumatoïde: Autres
		M06.39	Nodule rhumatoïde: Localisations non précisées

M06.40	Polyarthropathie inflammatoire: Sièges multiples	M07.39	Autres arthrites psoriasiques {L40.5}: Localisations non précisées
M06.41	Polyarthropathie inflammatoire: Région scapulaire	M07.40	Arthrite au cours de la maladie de Crohn [entérite régionale] {K50.-}: Sièges multiples
M06.42	Polyarthropathie inflammatoire: Bras humérus articulation du coude	M07.41	Arthrite au cours de la maladie de Crohn [entérite régionale] {K50.-}: Région scapulaire
M06.43	Polyarthropathie inflammatoire: Avant-bras cubitus articulation du poignet	M07.42	Arthrite au cours de la maladie de Crohn [entérite régionale] {K50.-}: Bras humérus articulation du coude
M06.44	Polyarthropathie inflammatoire: Main carpe	M07.43	Arthrite au cours de la maladie de Crohn [entérite régionale] {K50.-}: Avant-bras cubitus articulation du poignet
M06.45	Polyarthropathie inflammatoire: Région pelvienne	M07.44	Arthrite au cours de la maladie de Crohn [entérite régionale] {K50.-}: Main carpe
M06.46	Polyarthropathie inflammatoire: Jambe	M07.45	Arthrite au cours de la maladie de Crohn [entérite régionale] {K50.-}: Région pelvienne
M06.47	Polyarthropathie inflammatoire: Cheville et métatarse	M07.46	Arthrite au cours de la maladie de Crohn [entérite régionale] {K50.-}: Jambe
M06.48	Polyarthropathie inflammatoire: Autres	M07.47	Arthrite au cours de la maladie de Crohn [entérite régionale] {K50.-}: Cheville et métatarse
M06.49	Polyarthropathie inflammatoire: Localisations non précisées	M07.48	Arthrite au cours de la maladie de Crohn [entérite régionale] {K50.-}: Autres
M06.80	Autres polyarthrites rhumatoïdes précisées: Sièges multiples	M07.49	Arthrite au cours de la maladie de Crohn [entérite régionale] {K50.-}: Localisations non précisées
M06.81	Autres polyarthrites rhumatoïdes précisées: Région scapulaire	M07.50	Arthrite au cours de colite ulcéreuse {K51.-}: Sièges multiples
M06.82	Autres polyarthrites rhumatoïdes précisées: Bras humérus articulation du coude	M07.51	Arthrite au cours de colite ulcéreuse {K51.-}: Région scapulaire
M06.83	Autres polyarthrites rhumatoïdes précisées: Avant-bras cubitus articulation du poignet	M07.52	Arthrite au cours de colite ulcéreuse {K51.-}: Bras humérus articulation du coude
M06.84	Autres polyarthrites rhumatoïdes précisées: Main carpe	M07.53	Arthrite au cours de colite ulcéreuse {K51.-}: Avant-bras cubitus articulation du poignet
M06.85	Autres polyarthrites rhumatoïdes précisées: Région pelvienne	M07.54	Arthrite au cours de colite ulcéreuse {K51.-}: Main carpe
M06.86	Autres polyarthrites rhumatoïdes précisées: Jambe	M07.55	Arthrite au cours de colite ulcéreuse {K51.-}: Région pelvienne
M06.87	Autres polyarthrites rhumatoïdes précisées: Cheville et métatarse	M07.56	Arthrite au cours de colite ulcéreuse {K51.-}: Jambe
M06.88	Autres polyarthrites rhumatoïdes précisées: Autres	M07.57	Arthrite au cours de colite ulcéreuse {K51.-}: Cheville et métatarse
M06.89	Autres polyarthrites rhumatoïdes précisées: Localisations non précisées	M07.58	Arthrite au cours de colite ulcéreuse {K51.-}: Autres
M06.90	Polyarthrite rhumatoïde, sans précision: Sièges multiples	M07.59	Arthrite au cours de colite ulcéreuse {K51.-}: Localisations non précisées
M06.91	Polyarthrite rhumatoïde, sans précision: Région scapulaire	M07.60	Autres arthrites entéropathiques: Sièges multiples
M06.92	Polyarthrite rhumatoïde, sans précision: Bras humérus articulation du coude	M07.61	Autres arthrites entéropathiques: Région scapulaire
M06.93	Polyarthrite rhumatoïde, sans précision: Avant-bras cubitus articulation du poignet	M07.62	Autres arthrites entéropathiques: Bras humérus articulation du coude
M06.94	Polyarthrite rhumatoïde, sans précision: Main carpe	M07.63	Autres arthrites entéropathiques: Avant-bras cubitus articulation du poignet
M06.95	Polyarthrite rhumatoïde, sans précision: Région pelvienne	M07.64	Autres arthrites entéropathiques: Main carpe
M06.96	Polyarthrite rhumatoïde, sans précision: Jambe	M07.65	Autres arthrites entéropathiques: Région pelvienne
M06.97	Polyarthrite rhumatoïde, sans précision: Cheville et métatarse	M07.66	Autres arthrites entéropathiques: Jambe
M06.98	Polyarthrite rhumatoïde, sans précision: Autres	M07.67	Autres arthrites entéropathiques: Cheville et métatarse
M06.99	Polyarthrite rhumatoïde, sans précision: Localisations non précisées	M07.68	Autres arthrites entéropathiques: Autres
M07.00	Arthrite psoriasique distale interphalangienne {L40.5}: Sièges multiples	M07.69	Autres arthrites entéropathiques: Localisations non précisées
M07.04	Arthrite psoriasique distale interphalangienne {L40.5}: Main carpe	M08.00	Polyarthrite chronique juvénile, type adulte: Sièges multiples
M07.07	Arthrite psoriasique distale interphalangienne {L40.5}: Cheville et métatarse	M08.01	Polyarthrite chronique juvénile, type adulte: Région scapulaire
M07.09	Arthrite psoriasique distale interphalangienne {L40.5}: Localisations non précisées	M08.02	Polyarthrite chronique juvénile, type adulte: Bras humérus articulation du coude
M07.10	Arthrite mutilante {L40.5}: Sièges multiples	M08.03	Polyarthrite chronique juvénile, type adulte: Avant-bras cubitus articulation du poignet
M07.11	Arthrite mutilante {L40.5}: Région scapulaire	M08.04	Polyarthrite chronique juvénile, type adulte: Main carpe
M07.12	Arthrite mutilante {L40.5}: Bras humérus articulation du coude	M08.05	Polyarthrite chronique juvénile, type adulte: Région pelvienne
M07.13	Arthrite mutilante {L40.5}: Avant-bras cubitus articulation du poignet	M08.06	Polyarthrite chronique juvénile, type adulte: Jambe
M07.14	Arthrite mutilante {L40.5}: Main carpe	M08.07	Polyarthrite chronique juvénile, type adulte: Cheville et métatarse
M07.15	Arthrite mutilante {L40.5}: Région pelvienne	M08.08	Polyarthrite chronique juvénile, type adulte: Autres
M07.16	Arthrite mutilante {L40.5}: Jambe	M08.09	Polyarthrite chronique juvénile, type adulte: Localisations non précisées
M07.17	Arthrite mutilante {L40.5}: Cheville et métatarse	M08.10	Spondylarthrite ankylosante juvénile: Sièges multiples
M07.18	Arthrite mutilante {L40.5}: Autres	M08.11	Spondylarthrite ankylosante juvénile: Région scapulaire
M07.19	Arthrite mutilante {L40.5}: Localisations non précisées	M08.12	Spondylarthrite ankylosante juvénile: Bras humérus articulation du coude
M07.2	Spondyliite psoriasique {L40.5}	M08.13	Spondylarthrite ankylosante juvénile: Avant-bras cubitus articulation du poignet
M07.30	Autres arthrites psoriasiques {L40.5}: Sièges multiples	M08.14	Spondylarthrite ankylosante juvénile: Main carpe
M07.31	Autres arthrites psoriasiques {L40.5}: Région scapulaire	M08.15	Spondylarthrite ankylosante juvénile: Région pelvienne
M07.32	Autres arthrites psoriasiques {L40.5}: Bras humérus articulation du coude	M08.16	Spondylarthrite ankylosante juvénile: Jambe
M07.33	Autres arthrites psoriasiques {L40.5}: Avant-bras cubitus articulation du poignet	M08.17	Spondylarthrite ankylosante juvénile: Cheville et métatarse
M07.34	Autres arthrites psoriasiques {L40.5}: Main carpe		
M07.35	Autres arthrites psoriasiques {L40.5}: Région pelvienne		
M07.36	Autres arthrites psoriasiques {L40.5}: Jambe		
M07.37	Autres arthrites psoriasiques {L40.5}: Cheville et métatarse		
M07.38	Autres arthrites psoriasiques {L40.5}: Autres		

M08.18	Spondylarthrite ankylosante juvénile: Autres	M08.97	Arthrite juvénile, sans précision: Cheville et métatarse
M08.19	Spondylarthrite ankylosante juvénile: Localisations non précisées	M08.98	Arthrite juvénile, sans précision: Autres
M08.20	Arthrite chronique juvénile avec début systémique: Sièges multiples	M08.99	Arthrite juvénile, sans précision: Localisations non précisées
M08.21	Arthrite chronique juvénile avec début systémique: Région scapulaire	M09.00	Arthrite juvénile au cours de psoriasis {L40.5}: Sièges multiples
M08.22	Arthrite chronique juvénile avec début systémique: Bras humérus articulation du coude	M09.01	Arthrite juvénile au cours de psoriasis {L40.5}: Région scapulaire
M08.23	Arthrite chronique juvénile avec début systémique: Avant-bras cubitus articulation du poignet	M09.02	Arthrite juvénile au cours de psoriasis {L40.5}: Bras humérus articulation du coude
M08.24	Arthrite chronique juvénile avec début systémique: Main carpe	M09.03	Arthrite juvénile au cours de psoriasis {L40.5}: Avant-bras cubitus articulation du poignet
M08.25	Arthrite chronique juvénile avec début systémique: Région pelvienne	M09.04	Arthrite juvénile au cours de psoriasis {L40.5}: Main carpe
M08.26	Arthrite chronique juvénile avec début systémique: Jambe	M09.05	Arthrite juvénile au cours de psoriasis {L40.5}: Région pelvienne
M08.27	Arthrite chronique juvénile avec début systémique: Cheville et métatarse	M09.06	Arthrite juvénile au cours de psoriasis {L40.5}: Jambe
M08.28	Arthrite chronique juvénile avec début systémique: Autres	M09.07	Arthrite juvénile au cours de psoriasis {L40.5}: Cheville et métatarse
M08.29	Arthrite chronique juvénile avec début systémique: Localisations non précisées	M09.08	Arthrite juvénile au cours de psoriasis {L40.5}: Autres
M08.3	Arthrite chronique juvénile (séronégative), forme polyarticulaire	M09.09	Arthrite juvénile au cours de psoriasis {L40.5}: Localisations non précisées
M08.40	Arthrite chronique juvénile, forme oligo(pauci)- articulaire: Sièges multiples	M09.10	Arthrite juvénile au cours de la maladie de Crohn [entérite régionale] {K50.-}: Sièges multiples
M08.41	Arthrite chronique juvénile, forme oligo(pauci)- articulaire: Région scapulaire	M09.11	Arthrite juvénile au cours de la maladie de Crohn [entérite régionale] {K50.-}: Région scapulaire
M08.42	Arthrite chronique juvénile, forme oligo(pauci)- articulaire: Bras humérus articulation du coude	M09.12	Arthrite juvénile au cours de la maladie de Crohn [entérite régionale] {K50.-}: Bras humérus articulation du coude
M08.43	Arthrite chronique juvénile, forme oligo(pauci)- articulaire: Avant-bras cubitus articulation du poignet	M09.13	Arthrite juvénile au cours de la maladie de Crohn [entérite régionale] {K50.-}: Avant-bras cubitus articulation du poignet
M08.44	Arthrite chronique juvénile, forme oligo(pauci)- articulaire: Main carpe	M09.14	Arthrite juvénile au cours de la maladie de Crohn [entérite régionale] {K50.-}: Main carpe
M08.45	Arthrite chronique juvénile, forme oligo(pauci)- articulaire: Région pelvienne	M09.15	Arthrite juvénile au cours de la maladie de Crohn [entérite régionale] {K50.-}: Région pelvienne
M08.46	Arthrite chronique juvénile, forme oligo(pauci)- articulaire: Jambe	M09.16	Arthrite juvénile au cours de la maladie de Crohn [entérite régionale] {K50.-}: Jambe
M08.47	Arthrite chronique juvénile, forme oligo(pauci)- articulaire: Cheville et métatarse	M09.17	Arthrite juvénile au cours de la maladie de Crohn [entérite régionale] {K50.-}: Cheville et métatarse
M08.48	Arthrite chronique juvénile, forme oligo(pauci)- articulaire: Autres	M09.18	Arthrite juvénile au cours de la maladie de Crohn [entérite régionale] {K50.-}: Autres
M08.49	Arthrite chronique juvénile, forme oligo(pauci)- articulaire: Localisations non précisées	M09.19	Arthrite juvénile au cours de la maladie de Crohn [entérite régionale] {K50.-}: Localisations non précisées
M08.70	Vasculite au cours d'arthrite juvénile: Sièges multiples	M09.20	Arthrite juvénile au cours de colite ulcéreuse {K51.-}: Sièges multiples
M08.71	Vasculite au cours d'arthrite juvénile: Région scapulaire	M09.21	Arthrite juvénile au cours de colite ulcéreuse {K51.-}: Région scapulaire
M08.72	Vasculite au cours d'arthrite juvénile: Bras humérus articulation du coude	M09.22	Arthrite juvénile au cours de colite ulcéreuse {K51.-}: Bras humérus articulation du coude
M08.73	Vasculite au cours d'arthrite juvénile: Avant-bras cubitus articulation du poignet	M09.23	Arthrite juvénile au cours de colite ulcéreuse {K51.-}: Avant-bras cubitus articulation du poignet
M08.74	Vasculite au cours d'arthrite juvénile: Main carpe	M09.24	Arthrite juvénile au cours de colite ulcéreuse {K51.-}: Main carpe
M08.75	Vasculite au cours d'arthrite juvénile: Région pelvienne	M09.25	Arthrite juvénile au cours de colite ulcéreuse {K51.-}: Région pelvienne
M08.76	Vasculite au cours d'arthrite juvénile: Jambe	M09.26	Arthrite juvénile au cours de colite ulcéreuse {K51.-}: Jambe
M08.77	Vasculite au cours d'arthrite juvénile: Cheville et métatarse	M09.27	Arthrite juvénile au cours de colite ulcéreuse {K51.-}: Cheville et métatarse
M08.78	Vasculite au cours d'arthrite juvénile: Autres	M09.28	Arthrite juvénile au cours de colite ulcéreuse {K51.-}: Autres
M08.79	Vasculite au cours d'arthrite juvénile: Localisations non précisées	M09.29	Arthrite juvénile au cours de colite ulcéreuse {K51.-}: Localisations non précisées
M08.80	Autres arthrites juvéniles: Sièges multiples	M09.80	Arthrite juvénile au cours d'autres maladies classées ailleurs: Sièges multiples
M08.81	Autres arthrites juvéniles: Région scapulaire	M09.81	Arthrite juvénile au cours d'autres maladies classées ailleurs: Région scapulaire
M08.82	Autres arthrites juvéniles: Bras humérus articulation du coude	M09.82	Arthrite juvénile au cours d'autres maladies classées ailleurs: Bras humérus articulation du coude
M08.83	Autres arthrites juvéniles: Avant-bras cubitus articulation du poignet	M09.83	Arthrite juvénile au cours d'autres maladies classées ailleurs: Avant-bras cubitus articulation du poignet
M08.84	Autres arthrites juvéniles: Main carpe	M09.84	Arthrite juvénile au cours d'autres maladies classées ailleurs: Main carpe
M08.85	Autres arthrites juvéniles: Région pelvienne	M09.85	Arthrite juvénile au cours d'autres maladies classées ailleurs: Région pelvienne
M08.86	Autres arthrites juvéniles: Jambe	M09.86	Arthrite juvénile au cours d'autres maladies classées ailleurs: Jambe
M08.87	Autres arthrites juvéniles: Cheville et métatarse	M09.87	Arthrite juvénile au cours d'autres maladies classées ailleurs: Cheville et métatarse
M08.88	Autres arthrites juvéniles: Autres	M09.88	Arthrite juvénile au cours d'autres maladies classées ailleurs: Autres
M08.89	Autres arthrites juvéniles: Localisations non précisées		
M08.90	Arthrite juvénile, sans précision: Sièges multiples		
M08.91	Arthrite juvénile, sans précision: Région scapulaire		
M08.92	Arthrite juvénile, sans précision: Bras humérus articulation du coude		
M08.93	Arthrite juvénile, sans précision: Avant-bras cubitus articulation du poignet		
M08.94	Arthrite juvénile, sans précision: Main carpe		
M08.95	Arthrite juvénile, sans précision: Région pelvienne		
M08.96	Arthrite juvénile, sans précision: Jambe		

M09.89	Arthrite juvénile au cours d'autres maladies classées ailleurs: Localisations non précisées	M11.23	Autre chondrocalcinose: Avant-bras cubitus articulation du poignet
M10.00	Goutte idiopathique: Sièges multiples	M11.24	Autre chondrocalcinose: Main carpe
M10.01	Goutte idiopathique: Région scapulaire	M11.25	Autre chondrocalcinose: Région pelvienne
M10.02	Goutte idiopathique: Bras humérus articulation du coude	M11.26	Autre chondrocalcinose: Jambe
M10.03	Goutte idiopathique: Avant-bras cubitus articulation du poignet	M11.27	Autre chondrocalcinose: Cheville et métatarse
M10.04	Goutte idiopathique: Main carpe	M11.28	Autre chondrocalcinose: Autres
M10.05	Goutte idiopathique: Région pelvienne	M11.29	Autre chondrocalcinose: Localisations non précisées
M10.06	Goutte idiopathique: Jambe	M11.80	Autres arthropathies dues à des microcristaux précisés: Sièges multiples
M10.07	Goutte idiopathique: Cheville et métatarse		
M10.08	Goutte idiopathique: Autres	M11.81	Autres arthropathies dues à des microcristaux précisés: Région scapulaire
M10.09	Goutte idiopathique: Localisations non précisées		
M10.20	Goutte médicamenteuse: Sièges multiples	M11.82	Autres arthropathies dues à des microcristaux précisés: Bras humérus articulation du coude
M10.21	Goutte médicamenteuse: Région scapulaire		
M10.22	Goutte médicamenteuse: Bras humérus articulation du coude	M11.83	Autres arthropathies dues à des microcristaux précisés: Avant-bras cubitus articulation du poignet
M10.23	Goutte médicamenteuse: Avant-bras cubitus articulation du poignet	M11.84	Autres arthropathies dues à des microcristaux précisés: Main carpe
M10.24	Goutte médicamenteuse: Main carpe		
M10.25	Goutte médicamenteuse: Région pelvienne	M11.85	Autres arthropathies dues à des microcristaux précisés: Région pelvienne
M10.26	Goutte médicamenteuse: Jambe		
M10.27	Goutte médicamenteuse: Cheville et métatarse	M11.86	Autres arthropathies dues à des microcristaux précisés: Jambe
M10.28	Goutte médicamenteuse: Autres	M11.87	Autres arthropathies dues à des microcristaux précisés: Cheville et métatarse
M10.29	Goutte médicamenteuse: Localisations non précisées		
M10.40	Autre goutte secondaire: Sièges multiples	M11.88	Autres arthropathies dues à des microcristaux précisés: Autres
M10.41	Autre goutte secondaire: Région scapulaire	M11.89	Autres arthropathies dues à des microcristaux précisés: Localisations non précisées
M10.42	Autre goutte secondaire: Bras humérus articulation du coude		
M10.43	Autre goutte secondaire: Avant-bras cubitus articulation du poignet	M11.90	Arthropathie due à des microcristaux, sans précision: Sièges multiples
M10.44	Autre goutte secondaire: Main carpe	M11.91	Arthropathie due à des microcristaux, sans précision: Région scapulaire
M10.45	Autre goutte secondaire: Région pelvienne		
M10.46	Autre goutte secondaire: Jambe	M11.92	Arthropathie due à des microcristaux, sans précision: Bras humérus articulation du coude
M10.47	Autre goutte secondaire: Cheville et métatarse		
M10.48	Autre goutte secondaire: Autres	M11.93	Arthropathie due à des microcristaux, sans précision: Avant-bras cubitus articulation du poignet
M10.49	Autre goutte secondaire: Localisations non précisées		
M10.90	Goutte, sans précision: Sièges multiples	M11.94	Arthropathie due à des microcristaux, sans précision: Main carpe
M10.91	Goutte, sans précision: Région scapulaire	M11.95	Arthropathie due à des microcristaux, sans précision: Région pelvienne
M10.92	Goutte, sans précision: Bras humérus articulation du coude		
M10.93	Goutte, sans précision: Avant-bras cubitus articulation du poignet	M11.96	Arthropathie due à des microcristaux, sans précision: Jambe
M10.94	Goutte, sans précision: Main carpe	M11.97	Arthropathie due à des microcristaux, sans précision: Cheville et métatarse
M10.95	Goutte, sans précision: Région pelvienne		
M10.96	Goutte, sans précision: Jambe	M11.98	Arthropathie due à des microcristaux, sans précision: Autres
M10.97	Goutte, sans précision: Cheville et métatarse	M11.99	Arthropathie due à des microcristaux, sans précision: Localisations non précisées
M10.98	Goutte, sans précision: Autres		
M10.99	Goutte, sans précision: Localisations non précisées	M12.00	Arthropathie chronique post-rhumatismale [Jaccoud]: Sièges multiples
M11.00	Maladie par dépôt d'hydroxyapatite: Sièges multiples	M12.01	Arthropathie chronique post-rhumatismale [Jaccoud]: Région scapulaire
M11.01	Maladie par dépôt d'hydroxyapatite: Région scapulaire		
M11.02	Maladie par dépôt d'hydroxyapatite: Bras humérus articulation du coude	M12.02	Arthropathie chronique post-rhumatismale [Jaccoud]: Bras humérus articulation du coude
M11.03	Maladie par dépôt d'hydroxyapatite: Avant-bras cubitus articulation du poignet	M12.03	Arthropathie chronique post-rhumatismale [Jaccoud]: Avant-bras cubitus articulation du poignet
M11.04	Maladie par dépôt d'hydroxyapatite: Main carpe	M12.04	Arthropathie chronique post-rhumatismale [Jaccoud]: Main carpe
M11.05	Maladie par dépôt d'hydroxyapatite: Région pelvienne		
M11.06	Maladie par dépôt d'hydroxyapatite: Jambe	M12.05	Arthropathie chronique post-rhumatismale [Jaccoud]: Région pelvienne
M11.07	Maladie par dépôt d'hydroxyapatite: Cheville et métatarse		
M11.08	Maladie par dépôt d'hydroxyapatite: Autres	M12.06	Arthropathie chronique post-rhumatismale [Jaccoud]: Jambe
M11.09	Maladie par dépôt d'hydroxyapatite: Localisations non précisées	M12.07	Arthropathie chronique post-rhumatismale [Jaccoud]: Cheville et métatarse
M11.10	Chondrocalcinose familiale: Sièges multiples		
M11.11	Chondrocalcinose familiale: Région scapulaire	M12.08	Arthropathie chronique post-rhumatismale [Jaccoud]: Autres
M11.12	Chondrocalcinose familiale: Bras humérus articulation du coude	M12.09	Arthropathie chronique post-rhumatismale [Jaccoud]: Localisations non précisées
M11.13	Chondrocalcinose familiale: Avant-bras cubitus articulation du poignet	M12.10	Maladie de Kaschin-Beck: Sièges multiples
M11.14	Chondrocalcinose familiale: Main carpe	M12.11	Maladie de Kaschin-Beck: Région scapulaire
M11.15	Chondrocalcinose familiale: Région pelvienne	M12.12	Maladie de Kaschin-Beck: Bras humérus articulation du coude
M11.16	Chondrocalcinose familiale: Jambe	M12.13	Maladie de Kaschin-Beck: Avant-bras cubitus articulation du poignet
M11.17	Chondrocalcinose familiale: Cheville et métatarse		
M11.18	Chondrocalcinose familiale: Autres	M12.14	Maladie de Kaschin-Beck: Main carpe
M11.19	Chondrocalcinose familiale: Localisations non précisées	M12.15	Maladie de Kaschin-Beck: Région pelvienne
M11.20	Autre chondrocalcinose: Sièges multiples	M12.16	Maladie de Kaschin-Beck: Jambe
M11.21	Autre chondrocalcinose: Région scapulaire	M12.17	Maladie de Kaschin-Beck: Cheville et métatarse
M11.22	Autre chondrocalcinose: Bras humérus articulation du coude	M12.18	Maladie de Kaschin-Beck: Autres

M12.19	Maladie de Kaschin-Beck: Localisations non précisées	M13.14	Monoarthrite, non classée ailleurs: Main carpe
M12.20	Synovite villonodulaire (pigmentaire): Sièges multiples	M13.15	Monoarthrite, non classée ailleurs: Région pelvienne
M12.21	Synovite villonodulaire (pigmentaire): Région scapulaire	M13.16	Monoarthrite, non classée ailleurs: Jambe
M12.22	Synovite villonodulaire (pigmentaire): Bras humérus articulation du coude	M13.17	Monoarthrite, non classée ailleurs: Cheville et métatarse
M12.23	Synovite villonodulaire (pigmentaire): Avant-bras cubitus articulation du poignet	M13.18	Monoarthrite, non classée ailleurs: Autres
M12.24	Synovite villonodulaire (pigmentaire): Main carpe	M13.19	Monoarthrite, non classée ailleurs: Localisations non précisées
M12.25	Synovite villonodulaire (pigmentaire): Région pelvienne	M13.80	Autres arthrites précisées: Sièges multiples
M12.26	Synovite villonodulaire (pigmentaire): Jambe	M13.81	Autres arthrites précisées: Région scapulaire
M12.27	Synovite villonodulaire (pigmentaire): Cheville et métatarse	M13.82	Autres arthrites précisées: Bras humérus articulation du coude
M12.28	Synovite villonodulaire (pigmentaire): Autres	M13.83	Autres arthrites précisées: Avant-bras cubitus articulation du poignet
M12.29	Synovite villonodulaire (pigmentaire): Localisations non précisées	M13.84	Autres arthrites précisées: Main carpe
M12.30	Rhumatisme palindromique: Sièges multiples	M13.85	Autres arthrites précisées: Région pelvienne
M12.31	Rhumatisme palindromique: Région scapulaire	M13.86	Autres arthrites précisées: Jambe
M12.32	Rhumatisme palindromique: Bras humérus articulation du coude	M13.87	Autres arthrites précisées: Cheville et métatarse
M12.33	Rhumatisme palindromique: Avant-bras cubitus articulation du poignet	M13.88	Autres arthrites précisées: Autres
M12.34	Rhumatisme palindromique: Main carpe	M13.89	Autres arthrites précisées: Localisations non précisées
M12.35	Rhumatisme palindromique: Région pelvienne	M13.90	Arthrite, sans précision: Sièges multiples
M12.36	Rhumatisme palindromique: Jambe	M13.91	Arthrite, sans précision: Région scapulaire
M12.37	Rhumatisme palindromique: Cheville et métatarse	M13.92	Arthrite, sans précision: Bras humérus articulation du coude
M12.38	Rhumatisme palindromique: Autres	M13.93	Arthrite, sans précision: Avant-bras cubitus articulation du poignet
M12.39	Rhumatisme palindromique: Localisations non précisées	M13.94	Arthrite, sans précision: Main carpe
M12.40	Hydarthrose intermittente: Sièges multiples	M13.95	Arthrite, sans précision: Région pelvienne
M12.41	Hydarthrose intermittente: Région scapulaire	M13.96	Arthrite, sans précision: Jambe
M12.42	Hydarthrose intermittente: Bras humérus articulation du coude	M13.97	Arthrite, sans précision: Cheville et métatarse
M12.43	Hydarthrose intermittente: Avant-bras cubitus articulation du poignet	M13.98	Arthrite, sans précision: Autres
M12.44	Hydarthrose intermittente: Main carpe	M13.99	Arthrite, sans précision: Localisations non précisées
M12.45	Hydarthrose intermittente: Région pelvienne	M14.0	Arthropathie goutteuse due à un déficit enzymatique et autres troubles héréditaires
M12.46	Hydarthrose intermittente: Jambe	M14.1	Arthropathie à microcristaux au cours d'autres troubles métaboliques classés ailleurs
M12.47	Hydarthrose intermittente: Cheville et métatarse	M14.2	Arthropathie diabétique {E10-E14 avec le quatrième chiffre .6}
M12.48	Hydarthrose intermittente: Autres	M14.3	Dermato-arthrite lipoïde {E78.8}
M12.49	Hydarthrose intermittente: Localisations non précisées	M14.4	Arthropathie au cours d'amylose {E85.-}
M12.50	Arthropathie traumatique: Sièges multiples	M14.5	Arthropathie au cours d'autres maladies endocriniennes, nutritionnelles et métaboliques
M12.51	Arthropathie traumatique: Région scapulaire	M14.6	Arthropathie neuropathique
M12.52	Arthropathie traumatique: Bras humérus articulation du coude	M14.8	Arthropathie au cours d'autres maladies précisées classées ailleurs
M12.53	Arthropathie traumatique: Avant-bras cubitus articulation du poignet	M15.0	(Ostéo)arthrose primaire généralisée
M12.54	Arthropathie traumatique: Main carpe	M15.1	Nodosités d'Heberden (avec arthropathie)
M12.55	Arthropathie traumatique: Région pelvienne	M15.2	Nodosités de Bouchard (avec arthropathie)
M12.56	Arthropathie traumatique: Jambe	M15.3	Arthrose secondaire multiple
M12.57	Arthropathie traumatique: Cheville et métatarse	M15.4	(Ostéo)arthrose érosive
M12.58	Arthropathie traumatique: Autres	M15.8	Autres polyarthroses
M12.59	Arthropathie traumatique: Localisations non précisées	M15.9	Polyarthrose, sans précision
M12.80	Autres arthropathies spécifiques, non classées ailleurs: Sièges multiples	M16.0	Coxarthrose primaire, bilatérale
M12.81	Autres arthropathies spécifiques, non classées ailleurs: Région scapulaire	M16.1	Autres coxarthroses primaires
M12.82	Autres arthropathies spécifiques, non classées ailleurs: Bras humérus articulation du coude	M16.2	Coxarthrose d'origine dysplasique, bilatérale
M12.83	Autres arthropathies spécifiques, non classées ailleurs: Avant-bras cubitus articulation du poignet	M16.3	Autres coxarthroses dysplasiques
M12.84	Autres arthropathies spécifiques, non classées ailleurs: Main carpe	M16.4	Coxarthrose post-traumatique, bilatérale
M12.85	Autres arthropathies spécifiques, non classées ailleurs: Région pelvienne	M16.5	Autres coxarthroses post-traumatiques
M12.86	Autres arthropathies spécifiques, non classées ailleurs: Jambe	M16.6	Autres coxarthroses secondaires, bilatérales
M12.87	Autres arthropathies spécifiques, non classées ailleurs: Cheville et métatarse	M16.7	Autres coxarthroses secondaires
M12.88	Autres arthropathies spécifiques, non classées ailleurs: Autres	M16.9	Coxarthrose, sans précision
M12.89	Autres arthropathies spécifiques, non classées ailleurs: Localisations non précisées	M17.0	Gonarthrose primaire, bilatérale
M13.0	Polyarthrite, sans précision	M17.1	Autres gonarthroses primaires
M13.11	Monoarthrite, non classée ailleurs: Région scapulaire	M17.2	Gonarthrose post-traumatique, bilatérale
M13.12	Monoarthrite, non classée ailleurs: Bras humérus articulation du coude	M17.3	Autres gonarthroses post-traumatiques
M13.13	Monoarthrite, non classée ailleurs: Avant-bras cubitus articulation du poignet	M17.4	Autres gonarthroses secondaires, bilatérales
		M17.5	Autres gonarthroses secondaires
		M17.9	Gonarthrose, sans précision
		M18.0	Arthrose primaire de la première articulation carpo-métacarpienne, bilatérale
		M18.1	Autres arthroses primaires de la première articulation carpo-métacarpienne
		M18.2	Arthrose post-traumatique de la première articulation carpo-métacarpienne, bilatérale
		M18.3	Autres arthroses post-traumatiques de la première articulation carpo-métacarpienne

M18.4	Autres arthroses secondaires de la première articulation carpo-métacarpienne, bilatérale	M21.03	Déformation en valgus, non classée ailleurs: Avant-bras cubitus articulation du poignet
M18.5	Autres arthroses secondaires de la première articulation carpo-métacarpienne	M21.04	Déformation en valgus, non classée ailleurs: Main carpe
M18.9	Arthrose de la première articulation carpo-métacarpienne, sans précision	M21.05	Déformation en valgus, non classée ailleurs: Région pelvienne
M19.01	Arthrose primaire d'autres articulations: Région scapulaire	M21.06	Déformation en valgus, non classée ailleurs: Jambe
M19.02	Arthrose primaire d'autres articulations: Bras humérus articulation du coude	M21.07	Déformation en valgus, non classée ailleurs: Cheville et métatarse
M19.03	Arthrose primaire d'autres articulations: Avant-bras cubitus articulation du poignet	M21.08	Déformation en valgus, non classée ailleurs: Autres
M19.04	Arthrose primaire d'autres articulations: Main carpe	M21.09	Déformation en valgus, non classée ailleurs: Localisations non précisées
M19.05	Arthrose primaire d'autres articulations: Région pelvienne	M21.10	Déformation en varus, non classée ailleurs: Sièges multiples
M19.07	Arthrose primaire d'autres articulations: Cheville et métatarse	M21.11	Déformation en varus, non classée ailleurs: Région scapulaire
M19.08	Arthrose primaire d'autres articulations: Autres	M21.12	Déformation en varus, non classée ailleurs: Bras humérus articulation du coude
M19.09	Arthrose primaire d'autres articulations: Localisations non précisées	M21.13	Déformation en varus, non classée ailleurs: Avant-bras cubitus articulation du poignet
M19.11	Arthrose post-traumatique d'autres articulations: Région scapulaire	M21.14	Déformation en varus, non classée ailleurs: Main carpe
M19.12	Arthrose post-traumatique d'autres articulations: Bras humérus articulation du coude	M21.15	Déformation en varus, non classée ailleurs: Région pelvienne
M19.13	Arthrose post-traumatique d'autres articulations: Avant-bras cubitus articulation du poignet	M21.16	Déformation en varus, non classée ailleurs: Jambe
M19.14	Arthrose post-traumatique d'autres articulations: Main carpe	M21.17	Déformation en varus, non classée ailleurs: Cheville et métatarse
M19.15	Arthrose post-traumatique d'autres articulations: Région pelvienne	M21.18	Déformation en varus, non classée ailleurs: Autres
M19.17	Arthrose post-traumatique d'autres articulations: Cheville et métatarse	M21.19	Déformation en varus, non classée ailleurs: Localisations non précisées
M19.18	Arthrose post-traumatique d'autres articulations: Autres	M21.20	Déformation en flexion: Sièges multiples
M19.19	Arthrose post-traumatique d'autres articulations: Localisations non précisées	M21.21	Déformation en flexion: Région scapulaire
M19.21	Autres arthroses secondaires: Région scapulaire	M21.22	Déformation en flexion: Bras humérus articulation du coude
M19.22	Autres arthroses secondaires: Bras humérus articulation du coude	M21.23	Déformation en flexion: Avant-bras cubitus articulation du poignet
M19.23	Autres arthroses secondaires: Avant-bras cubitus articulation du poignet	M21.24	Déformation en flexion: Main carpe
M19.24	Autres arthroses secondaires: Main carpe	M21.25	Déformation en flexion: Région pelvienne
M19.25	Autres arthroses secondaires: Région pelvienne	M21.26	Déformation en flexion: Jambe
M19.27	Autres arthroses secondaires: Cheville et métatarse	M21.27	Déformation en flexion: Cheville et métatarse
M19.28	Autres arthroses secondaires: Autres	M21.28	Déformation en flexion: Autres
M19.29	Autres arthroses secondaires: Localisations non précisées	M21.29	Déformation en flexion: Localisations non précisées
M19.81	Autres arthroses précisées: Région scapulaire	M21.30	Poignet ou pied tombant (acquis): Sièges multiples
M19.82	Autres arthroses précisées: Bras humérus articulation du coude	M21.37	Poignet ou pied tombant (acquis): Cheville et métatarse
M19.83	Autres arthroses précisées: Avant-bras cubitus articulation du poignet	M21.4	Pied plat [pes planus] (acquis)
M19.84	Autres arthroses précisées: Main carpe	M21.57	Main et pied bot(e) ou en griffe acquis(e): Cheville et métatarse
M19.85	Autres arthroses précisées: Région pelvienne	M21.60	Pied creux, acquis
M19.87	Autres arthroses précisées: Cheville et métatarse	M21.61	Pied plat valgus, acquis
M19.88	Autres arthroses précisées: Autres	M21.62	Pied équin, acquis
M19.89	Autres arthroses précisées: Localisations non précisées	M21.63	Pied étalé en éventail, acquis
M19.91	Arthrose, sans précision: Région scapulaire	M21.68	Autres déformations acquises de la cheville et du pied
M19.92	Arthrose, sans précision: Bras humérus articulation du coude	M21.70	Inégalité des membres (acquise): Sièges multiples
M19.93	Arthrose, sans précision: Avant-bras cubitus articulation du poignet	M21.71	Inégalité des membres (acquise): Région scapulaire
M19.94	Arthrose, sans précision: Main carpe	M21.72	Inégalité des membres (acquise): Bras humérus articulation du coude
M19.95	Arthrose, sans précision: Région pelvienne	M21.73	Inégalité des membres (acquise): Avant-bras cubitus articulation du poignet
M19.97	Arthrose, sans précision: Cheville et métatarse	M21.74	Inégalité des membres (acquise): Main carpe
M19.98	Arthrose, sans précision: Autres	M21.75	Inégalité des membres (acquise): Région pelvienne
M19.99	Arthrose, sans précision: Localisations non précisées	M21.76	Inégalité des membres (acquise): Jambe
M20.0	Déformation de(s) doigt(s)	M21.77	Inégalité des membres (acquise): Cheville et métatarse
M20.1	Hallux valgus (acquis)	M21.79	Inégalité des membres (acquise): Localisations non précisées
M20.2	Hallux rigidus	M21.80	Autres déformations précisées des membres: Sièges multiples
M20.3	Autres déformations (acquises) du gros orteil	M21.81	Autres déformations précisées des membres: Région scapulaire
M20.4	Autre(s) orteil(s) en marteau (acquis)	M21.82	Autres déformations précisées des membres: Bras humérus articulation du coude
M20.5	Autres déformations (acquises) d'(es) orteil(s)	M21.83	Autres déformations précisées des membres: Avant-bras cubitus articulation du poignet
M20.6	Déformation acquise(s) d'(es) orteil(s), sans précision	M21.84	Autres déformations précisées des membres: Main carpe
M21.00	Déformation en valgus, non classée ailleurs: Sièges multiples	M21.85	Autres déformations précisées des membres: Région pelvienne
M21.01	Déformation en valgus, non classée ailleurs: Région scapulaire	M21.86	Autres déformations précisées des membres: Jambe
M21.02	Déformation en valgus, non classée ailleurs: Bras humérus articulation du coude	M21.89	Autres déformations précisées des membres: Localisations non précisées
		M21.90	Déformation acquise d'un membre, sans précision: Sièges multiples
		M21.91	Déformation acquise d'un membre, sans précision: Région scapulaire

M21.92	Déformation acquise d'un membre, sans précision: Bras humérus articulation du coude	M23.59	Instabilité chronique du genou: Ligament non précisé
M21.93	Déformation acquise d'un membre, sans précision: Avant-bras cubitus articulation du poignet	M23.60	Autres ruptures spontanées de ligament(s) du genou: Localisations multiples
M21.94	Déformation acquise d'un membre, sans précision: Main carpe	M23.61	Autres ruptures spontanées de ligament(s) du genou: Ligament croisé antérieur
M21.95	Déformation acquise d'un membre, sans précision: Région pelvienne	M23.62	Autres ruptures spontanées de ligament(s) du genou: Ligament croisé postérieur
M21.96	Déformation acquise d'un membre, sans précision: Jambe	M23.63	Autres ruptures spontanées de ligament(s) du genou: Ligament interne
M21.97	Déformation acquise d'un membre, sans précision: Cheville et métatarse	M23.64	Autres ruptures spontanées de ligament(s) du genou: Ligament externe]
M21.99	Déformation acquise d'un membre, sans précision: Localisations non précisées	M23.67	Autres ruptures spontanées de ligament(s) du genou: Ligament capsulaire
M22.0	Luxation récidivante de la rotule	M23.69	Autres ruptures spontanées de ligament(s) du genou: Ligament non précisé
M22.1	Subluxation récidivante de la rotule	M23.80	Autres lésions internes du genou: Localisations multiples
M22.2	Lésions fémoro-patellaires	M23.81	Autres lésions internes du genou: Ligament croisé antérieur
M22.3	Autres lésions de la rotule	M23.82	Autres lésions internes du genou: Ligament croisé postérieur
M22.4	Rotule chondromalacique	M23.83	Autres lésions internes du genou: ligament interne [Lig. tibial collatéral]
M22.8	Autres lésions de la rotule	M23.84	Autres lésions internes du genou: Ligament externe [Lig. péronier collatéral]
M22.9	Lésion de la rotule, sans précision	M23.87	Autres lésions internes du genou: Ligament capsulaire
M23.00	Kyste du ménisque: Localisations multiples	M23.89	Autres lésions internes du genou: Ligament non précisé
M23.01	Kyste du ménisque: Corne antérieure du ménisque interne	M23.90	Lésion interne du genou, sans précision: Localisations multiples
M23.02	Kyste du ménisque: Corne postérieure du ménisque interne	M23.91	Lésion interne du genou, sans précision: Ligament croisé antérieur ou corne antérieure du ménisque interne
M23.03	Kyste du ménisque: Autre partie et partie non précisée du ménisque interne	M23.92	Lésion interne du genou, sans précision: Ligament croisé postérieur ou corne postérieure du ménisque interne
M23.04	Kyste du ménisque: Corne antérieure du ménisque externe	M23.93	Lésion interne du genou, sans précision: Ligament interne [Lig. tibial collatéral] ou partie autre et non précisée du ménisque interne
M23.05	Kyste du ménisque: Corne postérieure du ménisque externe	M23.94	Lésion interne du genou, sans précision: Ligament externe [Lig. péronier collatéral] ou corne antérieure du ménisque externe
M23.06	Kyste du ménisque: Autre partie et partie non précisée du ménisque externe	M23.95	Lésion interne du genou, sans précision: Corne postérieure du ménisque externe
M23.09	Kyste du ménisque: Ménisque SAI	M23.96	Lésion interne du genou, sans précision: Partie autre et non précisée du ménisque externe
M23.10	Ménisque discoïde (congénital): Localisations multiples	M23.97	Lésion interne du genou, sans précision: Ligament capsulaire
M23.13	Ménisque discoïde (congénital): Ménisque interne	M23.99	Lésion interne du genou, sans précision: Ligament non précisé ou ménisque non précisé
M23.16	Ménisque discoïde (congénital): ménisque externe	M24.00	Souris intra-articulaire: Sièges multiples
M23.19	Ménisque discoïde (congénital): Ménisque SAI	M24.01	Souris intra-articulaire: Région scapulaire
M23.20	Lésion du ménisque due à une déchirure ou un traumatisme ancien: Localisations multiples	M24.02	Souris intra-articulaire: Bras humérus articulation du coude
M23.21	Lésion du ménisque due à une déchirure ou un traumatisme ancien: Corne antérieure du ménisque interne	M24.03	Souris intra-articulaire: Avant-bras cubitus articulation du poignet
M23.22	Lésion du ménisque due à une déchirure ou un traumatisme ancien: Corne postérieure du ménisque interne	M24.04	Souris intra-articulaire: Main carpe
M23.23	Lésion du ménisque due à une déchirure ou un traumatisme ancien: Autre partie et partie non précisée du ménisque interne	M24.05	Souris intra-articulaire: Région pelvienne
M23.24	Lésion du ménisque due à une déchirure ou un traumatisme ancien: Corne antérieure du ménisque externe	M24.07	Souris intra-articulaire: Cheville et métatarse
M23.25	Lésion du ménisque due à une déchirure ou un traumatisme ancien: Corne postérieure du ménisque externe	M24.08	Souris intra-articulaire: Autres
M23.26	Lésion du ménisque due à une déchirure ou un traumatisme ancien: Autre partie et partie non précisée du ménisque externe	M24.09	Souris intra-articulaire: Localisations non précisées
M23.29	Lésion du ménisque due à une déchirure ou un traumatisme ancien: Ménisque SAI	M24.10	Autres atteintes du cartilage articulaire: Sièges multiples
M23.30	Autres atteintes du ménisque: Localisations multiples	M24.11	Autres atteintes du cartilage articulaire: Région scapulaire
M23.31	Autres atteintes du ménisque: Corne antérieure du ménisque interne	M24.12	Autres atteintes du cartilage articulaire: Bras humérus articulation du coude
M23.32	Autres atteintes du ménisque: Corne postérieure du ménisque interne	M24.13	Autres atteintes du cartilage articulaire: Avant-bras cubitus articulation du poignet
M23.33	Autres atteintes du ménisque: Autre partie et partie non précisée du ménisque interne	M24.14	Autres atteintes du cartilage articulaire: Main carpe
M23.34	Autres atteintes du ménisque: Corne antérieure du ménisque externe	M24.15	Autres atteintes du cartilage articulaire: Région pelvienne
M23.35	Autres atteintes du ménisque: Corne postérieure du ménisque externe	M24.17	Autres atteintes du cartilage articulaire: Cheville et métatarse
M23.36	Autres atteintes du ménisque: Autre partie et partie non précisée du ménisque externe	M24.18	Autres atteintes du cartilage articulaire: Autres
M23.39	Autres atteintes du ménisque: Ménisque SAI	M24.19	Autres atteintes du cartilage articulaire: Localisations non précisées
M23.4	Souris intra-articulaire du genou	M24.20	Lésion ligamentaire: Sièges multiples
M23.50	Instabilité chronique du genou: Localisations multiples	M24.21	Lésion ligamentaire: Région scapulaire
M23.51	Instabilité chronique du genou: Ligament croisé antérieur	M24.22	Lésion ligamentaire: Bras humérus articulation du coude
M23.52	Instabilité chronique du genou: Ligament croisé postérieur	M24.23	Lésion ligamentaire: Avant-bras cubitus articulation du poignet
M23.53	Instabilité chronique du genou: Ligament interne [Lig. tibial collatéral]	M24.24	Lésion ligamentaire: Main carpe
M23.54	Instabilité chronique du genou: Ligament externe [Lig. péronier collatéral]	M24.25	Lésion ligamentaire: Région pelvienne
M23.57	Instabilité chronique du genou: Ligament capsulaire	M24.27	Lésion ligamentaire: Cheville et métatarse
		M24.28	Lésion ligamentaire: Autres
		M24.29	Lésion ligamentaire: Localisations non précisées

M24.30	Luxation et subluxation pathologiques d'une articulation, non classées ailleurs: Sièges multiples	M24.87	Autres affections articulaires spécifiques, non classées ailleurs: Cheville et métatarse
M24.31	Luxation et subluxation pathologiques d'une articulation, non classées ailleurs: Région scapulaire	M24.88	Autres affections articulaires spécifiques, non classées ailleurs: Autres
M24.32	Luxation et subluxation pathologiques d'une articulation, non classées ailleurs: Bras humérus articulation du coude	M24.89	Autres affections articulaires spécifiques, non classées ailleurs: Localisations non précisées
M24.33	Luxation et subluxation pathologiques d'une articulation, non classées ailleurs: Avant-bras cubitus articulation du poignet	M24.90	Affection articulaire, sans précision: Sièges multiples
M24.34	Luxation et subluxation pathologiques d'une articulation, non classées ailleurs: Main carpe	M24.91	Affection articulaire, sans précision: Région scapulaire
M24.35	Luxation et subluxation pathologiques d'une articulation, non classées ailleurs: Région pelvienne	M24.92	Affection articulaire, sans précision: Bras humérus articulation du coude
M24.36	Luxation et subluxation pathologiques d'une articulation, non classées ailleurs: Jambe	M24.93	Affection articulaire, sans précision: Avant-bras cubitus articulation du poignet
M24.37	Luxation et subluxation pathologiques d'une articulation, non classées ailleurs: Cheville et métatarse	M24.94	Affection articulaire, sans précision: Main carpe
M24.38	Luxation et subluxation pathologiques d'une articulation, non classées ailleurs: Autres	M24.95	Affection articulaire, sans précision: Région pelvienne
M24.39	Luxation et subluxation pathologiques d'une articulation, non classées ailleurs: Localisations non précisées	M24.97	Affection articulaire, sans précision: Cheville et métatarse
M24.40	Luxation et subluxation articulaires récidivantes: Sièges multiples	M24.98	Affection articulaire, sans précision: Autres
M24.41	Luxation et subluxation articulaires récidivantes: Région scapulaire	M24.99	Affection articulaire, sans précision: Localisations non précisées
M24.42	Luxation et subluxation articulaires récidivantes: Bras humérus articulation du coude	M25.00	Hémarthrose: Sièges multiples
M24.43	Luxation et subluxation articulaires récidivantes: Avant-bras cubitus articulation du poignet	M25.01	Hémarthrose: Région scapulaire
M24.44	Luxation et subluxation articulaires récidivantes: Main carpe	M25.02	Hémarthrose: Bras humérus articulation du coude
M24.45	Luxation et subluxation articulaires récidivantes: Région pelvienne	M25.03	Hémarthrose: Avant-bras cubitus articulation du poignet
M24.46	Luxation et subluxation articulaires récidivantes: Jambe	M25.04	Hémarthrose: Main carpe
M24.47	Luxation et subluxation articulaires récidivantes: Cheville et métatarse	M25.05	Hémarthrose: Région pelvienne
M24.48	Luxation et subluxation articulaires récidivantes: Autres	M25.06	Hémarthrose: Jambe
M24.49	Luxation et subluxation articulaires récidivantes: Localisations non précisées	M25.07	Hémarthrose: Cheville et métatarse
M24.50	Raideur articulaire par contracture: Sièges multiples	M25.08	Hémarthrose: Autres
M24.51	Raideur articulaire par contracture: Région scapulaire	M25.09	Hémarthrose: Localisations non précisées
M24.52	Raideur articulaire par contracture: Bras humérus articulation du coude	M25.10	Fistule articulaire: Sièges multiples
M24.53	Raideur articulaire par contracture: Avant-bras cubitus articulation du poignet	M25.11	Fistule articulaire: Région scapulaire
M24.54	Raideur articulaire par contracture: Main carpe	M25.12	Fistule articulaire: Bras humérus articulation du coude
M24.55	Raideur articulaire par contracture: Région pelvienne	M25.13	Fistule articulaire: Avant-bras cubitus articulation du poignet
M24.56	Raideur articulaire par contracture: Jambe	M25.14	Fistule articulaire: Main carpe
M24.57	Raideur articulaire par contracture: Cheville et métatarse	M25.15	Fistule articulaire: Région pelvienne
M24.58	Raideur articulaire par contracture: Autres	M25.16	Fistule articulaire: Jambe
M24.59	Raideur articulaire par contracture: Localisations non précisées	M25.17	Fistule articulaire: Cheville et métatarse
M24.60	Ankylose articulaire: Sièges multiples	M25.18	Fistule articulaire: Autres
M24.61	Ankylose articulaire: Région scapulaire	M25.19	Fistule articulaire: Localisations non précisées
M24.62	Ankylose articulaire: Bras humérus articulation du coude	M25.20	Hyperlaxité articulaire: Sièges multiples
M24.63	Ankylose articulaire: Avant-bras cubitus articulation du poignet	M25.21	Hyperlaxité articulaire: Région scapulaire
M24.64	Ankylose articulaire: Main carpe	M25.22	Hyperlaxité articulaire: Bras humérus articulation du coude
M24.65	Ankylose articulaire: Région pelvienne	M25.23	Hyperlaxité articulaire: Avant-bras cubitus articulation du poignet
M24.66	Ankylose articulaire: Jambe	M25.24	Hyperlaxité articulaire: Main carpe
M24.67	Ankylose articulaire: Cheville et métatarse	M25.25	Hyperlaxité articulaire: Région pelvienne
M24.68	Ankylose articulaire: Autres	M25.26	Hyperlaxité articulaire: Jambe
M24.69	Ankylose articulaire: Localisations non précisées	M25.27	Hyperlaxité articulaire: Cheville et métatarse
M24.7	Protrusion acétabulaire	M25.28	Hyperlaxité articulaire: Autres
M24.80	Autres affections articulaires spécifiques, non classées ailleurs: Sièges multiples	M25.29	Hyperlaxité articulaire: Localisations non précisées
M24.81	Autres affections articulaires spécifiques, non classées ailleurs: Région scapulaire	M25.30	Autres instabilités articulaires: Sièges multiples
M24.82	Autres affections articulaires spécifiques, non classées ailleurs: Bras humérus articulation du coude	M25.31	Autres instabilités articulaires: Région scapulaire
M24.83	Autres affections articulaires spécifiques, non classées ailleurs: Avant-bras cubitus articulation du poignet	M25.32	Autres instabilités articulaires: Bras humérus articulation du coude
M24.84	Autres affections articulaires spécifiques, non classées ailleurs: Main carpe	M25.33	Autres instabilités articulaires: Avant-bras cubitus articulation du poignet
M24.85	Autres affections articulaires spécifiques, non classées ailleurs: Région pelvienne	M25.34	Autres instabilités articulaires: Main carpe
		M25.35	Autres instabilités articulaires: Région pelvienne
		M25.36	Autres instabilités articulaires: Jambe
		M25.37	Autres instabilités articulaires: Cheville et métatarse
		M25.38	Autres instabilités articulaires: Autres
		M25.39	Autres instabilités articulaires: Localisations non précisées
		M25.40	Epanchement articulaire: Sièges multiples
		M25.41	Epanchement articulaire: Région scapulaire
		M25.42	Epanchement articulaire: Bras humérus articulation du coude
		M25.43	Epanchement articulaire: Avant-bras cubitus articulation du poignet
		M25.44	Epanchement articulaire: Main carpe
		M25.45	Epanchement articulaire: Région pelvienne
		M25.46	Epanchement articulaire: Jambe
		M25.47	Epanchement articulaire: Cheville et métatarse
		M25.48	Epanchement articulaire: Autres
		M25.49	Epanchement articulaire: Localisations non précisées
		M25.50	Douleur articulaire: Sièges multiples

M25.51	Douleur articulaire: Région scapulaire	M32.0	Lupus érythémateux disséminé médicamenteux
M25.52	Douleur articulaire: Bras humérus articulation du coude	M32.1	Lupus érythémateux disséminé avec atteinte d'organes et d'appareils
M25.53	Douleur articulaire: Avant-bras cubitus articulation du poignet	M32.8	Autres formes de lupus érythémateux disséminé
M25.54	Douleur articulaire: Main carpe	M32.9	Lupus érythémateux disséminé, sans précision
M25.55	Douleur articulaire: Région pelvienne	M33.0	Dermatomyosite juvénile
M25.56	Douleur articulaire: Jambe	M33.1	Autres dermatomyosites
M25.57	Douleur articulaire: Cheville et métatarse	M33.2	Polymyosite
M25.58	Douleur articulaire: Autres	M33.9	Dermatopolymyosite, sans précision
M25.59	Douleur articulaire: Localisations non précisées	M34.0	Sclérose systémique progressive
M25.60	Raideur articulaire, non classée ailleurs: Sièges multiples	M34.1	Syndrome CR(E)ST
M25.61	Raideur articulaire, non classée ailleurs: Région scapulaire	M34.2	Sclérose systémique due à des médicaments et des produits chimiques
M25.62	Raideur articulaire, non classée ailleurs: Bras humérus articulation du coude	M34.8	Autres formes de sclérose systémique
M25.63	Raideur articulaire, non classée ailleurs: Avant-bras cubitus articulation du poignet	M34.9	Sclérose systémique, sans précision
M25.64	Raideur articulaire, non classée ailleurs: Main carpe	M35.0	Syndrome de Gougerot-Sjögren
M25.65	Raideur articulaire, non classée ailleurs: Région pelvienne	M35.1	Autres formes de passage
M25.66	Raideur articulaire, non classée ailleurs: Jambe	M35.2	Syndrome de Behçet
M25.67	Raideur articulaire, non classée ailleurs: Cheville et métatarse	M35.3	Polymyalgie rhumatismale
M25.68	Raideur articulaire, non classée ailleurs: Autres	M35.4	Fasciite disséminée (à éosinophiles)
M25.69	Raideur articulaire, non classée ailleurs: Localisations non précisées	M35.5	Fibrosclérose multiple
M25.70	Ostéophyte: Sièges multiples	M35.7	Syndrome d'hypermobilité
M25.71	Ostéophyte: Région scapulaire	M35.8	Autres atteintes systémiques précisées du tissu conjonctif
M25.72	Ostéophyte: Bras humérus articulation du coude	M35.9	Atteinte systémique du tissu conjonctif, sans précision
M25.73	Ostéophyte: Avant-bras cubitus articulation du poignet	M36.0	Dermato(poly)myosite au cours de maladies tumorales {C00-D48}
M25.74	Ostéophyte: Main carpe	M36.1	Arthropathie au cours de maladies tumorales classées ailleurs {C00-D48}
M25.75	Ostéophyte: Région pelvienne	M36.2	Arthropathie hémophilique {D66-D68}
M25.76	Ostéophyte: Jambe	M36.3	Arthropathie au cours d'autres maladies du sang classées ailleurs {D50-D76}
M25.77	Ostéophyte: Cheville et métatarse	M36.4	Arthropathie au cours de réactions d'hypersensibilité classées ailleurs
M25.78	Ostéophyte: Autres	M36.51	Stade 1 de la maladie GVH chronique du tissu conjonctif {T86.05}
M25.79	Ostéophyte: Localisations non précisées	M36.52	Stade 2 de la maladie GVH chronique du tissu conjonctif {T86.05}, {T86.06}
M25.80	Autres affections articulaires précisées: Sièges multiples	M36.53	Stade 3 de la maladie GVH chronique du tissu conjonctif {T86.07}
M25.81	Autres affections articulaires précisées: Région scapulaire	M36.8	Atteintes systémiques du tissu conjonctif au cours d'autres maladies classées ailleurs
M25.82	Autres affections articulaires précisées: Bras humérus articulation du coude	M40.00	Cyphose posturale: Localisations multiples de la colonne vertébrale
M25.83	Autres affections articulaires précisées: Avant-bras cubitus articulation du poignet	M40.01	Cyphose posturale: Région occipito-atloïdo-axoïdienne
M25.84	Autres affections articulaires précisées: Main carpe	M40.02	Cyphose posturale: Région cervicale
M25.85	Autres affections articulaires précisées: Région pelvienne	M40.03	Cyphose posturale: Région cervico-dorsale
M25.86	Autres affections articulaires précisées: Jambe	M40.04	Cyphose posturale: Région dorsale
M25.87	Autres affections articulaires précisées: Cheville et métatarse	M40.05	Cyphose posturale: Région dorso-lombaire
M25.88	Autres affections articulaires précisées: Autres	M40.06	Cyphose posturale: Région lombaire
M25.89	Autres affections articulaires précisées: Localisations non précisées	M40.07	Cyphose posturale: Région lombo-sacrée
M25.90	Affection articulaire, sans précision: Sièges multiples	M40.08	Cyphose posturale: Région sacrée et sacro-coccygienne
M25.91	Affection articulaire, sans précision: Région scapulaire	M40.09	Cyphose posturale: Localisation non précisée
M25.92	Affection articulaire, sans précision: Bras humérus articulation du coude	M40.10	Autres cyphoses secondaires: Localisations multiples de la colonne vertébrale
M25.93	Affection articulaire, sans précision: Avant-bras cubitus articulation du poignet	M40.11	Autres cyphoses secondaires: Région occipito-atloïdo-axoïdienne
M25.94	Affection articulaire, sans précision: Main carpe	M40.12	Autres cyphoses secondaires: Région cervicale
M25.95	Affection articulaire, sans précision: Région pelvienne	M40.13	Autres cyphoses secondaires: Région cervico-dorsale
M25.96	Affection articulaire, sans précision: Jambe	M40.14	Autres cyphoses secondaires: Région dorsale
M25.97	Affection articulaire, sans précision: Cheville et métatarse	M40.15	Autres cyphoses secondaires: Région dorso-lombaire
M25.98	Affection articulaire, sans précision: Autres	M40.16	Autres cyphoses secondaires: Région lombo-lombaire
M25.99	Affection articulaire, sans précision: Localisations non précisées	M40.17	Autres cyphoses secondaires: Région lombo-sacrée
M30.0	Périartérite noueuse	M40.18	Autres cyphoses secondaires: Région sacrée et sacro-coccygienne
M30.1	Périartérite avec atteinte pulmonaire	M40.19	Autres cyphoses secondaires: Localisation non précisée
M30.2	Périartérite juvénile	M40.20	Cyphoses autres et non précisées: Localisations multiples de la colonne vertébrale
M30.3	Syndrome adéno-cutanéomuqueux [Kawasaki]	M40.21	Cyphoses autres et non précisées: Région occipito-atloïdo-axoïdienne
M30.8	Autres affections apparentées à la périartérite noueuse	M40.22	Cyphoses autres et non précisées: Région cervicale
M31.0	Angéite d'hypersensibilité	M40.23	Cyphoses autres et non précisées: Région cervico-dorsale
M31.2	Granulome malin de la ligne médiane		
M31.3	Granulomatose de Wegener		
M31.4	Syndrome de la crosse aortique [Takayasu]		
M31.5	Artérite à cellules géantes avec polymyalgie rhumatismale		
M31.6	Autres artérites à cellules géantes		
M31.7	Micropolyangéite microscopique		
M31.8	Autres vasculopathies nécrosantes précisées		
M31.9	Vasculopathie nécrosante, sans précision		

M40.24	Cyphoses autres et non précisées: Région dorsale	M41.24	Autres scolioses idiopathiques: Région dorsale
M40.25	Cyphoses autres et non précisées: Région dorso-lombaire	M41.25	Autres scolioses idiopathiques: Région dorso-lombaire
M40.26	Cyphoses autres et non précisées: Région lombaire	M41.26	Autres scolioses idiopathiques: Région lombaire
M40.27	Cyphoses autres et non précisées: Région lombo-sacrée	M41.27	Autres scolioses idiopathiques: Région lombo-sacrée
M40.28	Cyphoses autres et non précisées: Région sacrée et sacro-coccygienne	M41.28	Autres scolioses idiopathiques: Région sacrée et sacro-coccygienne
M40.29	Cyphoses autres et non précisées: Localisation non précisée	M41.29	Autres scolioses idiopathiques: Localisation non précisée
M40.30	Syndrome du dos plat: Localisations multiples de la colonne vertébrale	M41.30	Scoliose par anomalie dorsale: Localisations multiples de la colonne vertébrale
M40.31	Syndrome du dos plat: Région occipito-atloïdo-axoïdienne	M41.31	Scoliose par anomalie dorsale: Région occipito-atloïdo-axoïdienne
M40.32	Syndrome du dos plat: Région cervicale	M41.32	Scoliose par anomalie dorsale: Région cervicale
M40.33	Syndrome du dos plat: Région cervico-dorsale	M41.33	Scoliose par anomalie dorsale: Région cervico-dorsale
M40.34	Syndrome du dos plat: Région dorsale	M41.34	Scoliose par anomalie dorsale: Région dorsale
M40.35	Syndrome du dos plat: Région dorso-lombaire	M41.35	Scoliose par anomalie dorsale: Région dorso-lombaire
M40.36	Syndrome du dos plat: Région lombaire	M41.36	Scoliose par anomalie dorsale: Région lombaire
M40.37	Syndrome du dos plat: Région lombo-sacrée	M41.37	Scoliose par anomalie dorsale: Région lombo-sacrée
M40.38	Syndrome du dos plat: Région sacrée et sacro-coccygienne	M41.38	Scoliose par anomalie dorsale: Région sacrée et sacro-coccygienne
M40.39	Syndrome du dos plat: Localisation non précisée	M41.39	Scoliose par anomalie dorsale: Localisation non précisée
M40.40	Autres lordoses: Localisations multiples de la colonne vertébrale	M41.40	Scoliose neuro-musculaire: Localisations multiples de la colonne vertébrale
M40.41	Autres lordoses: Région occipito-atloïdo-axoïdienne	M41.41	Scoliose neuro-musculaire: Région occipito-atloïdo-axoïdienne
M40.42	Autres lordoses: Région cervicale	M41.42	Scoliose neuro-musculaire: Région cervicale
M40.43	Autres lordoses: Région cervico-dorsale	M41.43	Scoliose neuro-musculaire: Région cervico-dorsale
M40.44	Autres lordoses: Région dorsale	M41.44	Scoliose neuro-musculaire: Région dorsale
M40.45	Autres lordoses: Région dorso-lombaire	M41.45	Scoliose neuro-musculaire: Région dorso-lombaire
M40.46	Autres lordoses: Région lombaire	M41.46	Scoliose neuro-musculaire: Région lombaire
M40.47	Autres lordoses: Région lombo-sacrée	M41.47	Scoliose neuro-musculaire: Région lombo-sacrée
M40.48	Autres lordoses: Région sacrée et sacro-coccygienne	M41.48	Scoliose neuro-musculaire: Région sacrée et sacro-coccygienne
M40.49	Autres lordoses: Localisation non précisée	M41.49	Scoliose neuro-musculaire: Localisation non précisée
M40.50	Lordose, sans précision: Localisations multiples de la colonne vertébrale	M41.50	Autres formes de scoliose secondaire: Localisations multiples de la colonne vertébrale
M40.51	Lordose, sans précision: Région occipito-atloïdo-axoïdienne	M41.51	Autres formes de scoliose secondaire: Région occipito-atloïdo-axoïdienne
M40.52	Lordose, sans précision: Région cervicale	M41.52	Autres formes de scoliose secondaire: Région cervicale
M40.53	Lordose, sans précision: Région cervico-dorsale	M41.53	Autres formes de scoliose secondaire: Région cervico-dorsale
M40.54	Lordose, sans précision: Région dorsale	M41.54	Autres formes de scoliose secondaire: Région dorsale
M40.55	Lordose, sans précision: Région dorso-lombaire	M41.55	Autres formes de scoliose secondaire: Région dorso-lombaire
M40.56	Lordose, sans précision: Région lombaire	M41.56	Autres formes de scoliose secondaire: Région lombaire
M40.57	Lordose, sans précision: Région lombo-sacrée	M41.57	Autres formes de scoliose secondaire: Région lombo-sacrée
M40.58	Lordose, sans précision: Région sacrée et sacro-coccygienne	M41.58	Autres formes de scoliose secondaire: Région sacrée et sacro-coccygienne
M40.59	Lordose, sans précision: Localisation non précisée	M41.59	Autres formes de scoliose secondaire: Localisation non précisée
M41.00	Scoliose idiopathique infantile: Localisations multiples de la colonne vertébrale	M41.80	Autres formes de scoliose: Localisations multiples de la colonne vertébrale
M41.01	Scoliose idiopathique infantile: Région occipito-atloïdo-axoïdienne	M41.81	Autres formes de scoliose: Région occipito-atloïdo-axoïdienne
M41.02	Scoliose idiopathique infantile: Région cervicale	M41.82	Autres formes de scoliose: Région cervicale
M41.03	Scoliose idiopathique infantile: Région cervico-dorsale	M41.83	Autres formes de scoliose: Région cervico-dorsale
M41.04	Scoliose idiopathique infantile: Région dorsale	M41.84	Autres formes de scoliose: Région dorsale
M41.05	Scoliose idiopathique infantile: Région dorso-lombaire	M41.85	Autres formes de scoliose: Région dorso-lombaire
M41.06	Scoliose idiopathique infantile: Région lombaire	M41.86	Autres formes de scoliose: Région lombaire
M41.07	Scoliose idiopathique infantile: Région lombo-sacrée	M41.87	Autres formes de scoliose: Région lombo-sacrée
M41.08	Scoliose idiopathique infantile: Région sacrée et sacro-coccygienne	M41.88	Autres formes de scoliose: Région sacrée et sacro-coccygienne
M41.09	Scoliose idiopathique infantile: Localisation non précisée	M41.89	Autres formes de scoliose: Localisation non précisée
M41.10	Scoliose juvénile idiopathique: Localisations multiples de la colonne vertébrale	M41.90	Scoliose, sans précision: Localisations multiples de la colonne vertébrale
M41.11	Scoliose juvénile idiopathique: Région occipito-atloïdo-axoïdienne	M41.91	Scoliose, sans précision: Région occipito-atloïdo-axoïdienne
M41.12	Scoliose juvénile idiopathique: Région cervicale	M41.92	Scoliose, sans précision: Région cervicale
M41.13	Scoliose juvénile idiopathique: Région cervico-dorsale	M41.93	Scoliose, sans précision: Région cervico-dorsale
M41.14	Scoliose juvénile idiopathique: Région dorsale	M41.94	Scoliose, sans précision: Région dorsale
M41.15	Scoliose juvénile idiopathique: Région dorso-lombaire	M41.95	Scoliose, sans précision: Région dorso-lombaire
M41.16	Scoliose juvénile idiopathique: Région lombaire	M41.96	Scoliose, sans précision: Région lombaire
M41.17	Scoliose juvénile idiopathique: Région lombo-sacrée	M41.97	Scoliose, sans précision: Région lombo-sacrée
M41.18	Scoliose juvénile idiopathique: Région sacrée et sacro-coccygienne	M41.98	Scoliose, sans précision: Région sacrée et sacro-coccygienne
M41.19	Scoliose juvénile idiopathique: Localisation non précisée	M41.99	Scoliose, sans précision: Localisation non précisée
M41.20	Autres scolioses idiopathiques: Localisations multiples de la colonne vertébrale	M42.00	Ostéochondrite vertébrale juvénile: Localisations multiples de la colonne vertébrale
M41.21	Autres scolioses idiopathiques: Région occipito-atloïdo-axoïdienne	M42.01	Ostéochondrite vertébrale juvénile: Région occipito-atloïdo-axoïdienne
M41.22	Autres scolioses idiopathiques: Région cervicale	M42.02	Ostéochondrite vertébrale juvénile: Région cervicale
M41.23	Autres scolioses idiopathiques: Région cervico-dorsale		

M42.03	Ostéochondrite vertébrale juvénile: Région cervico-dorsale	M43.4	Autres subluxations atloïdo-axoïdiennes récidivantes
M42.04	Ostéochondrite vertébrale juvénile: Région dorsale	M43.50	Autres subluxations vertébrales récidivantes: Localisations multiples de la colonne vertébrale
M42.05	Ostéochondrite vertébrale juvénile: Région dorso-lombaire	M43.52	Autres subluxations vertébrales récidivantes: Région cervicale
M42.06	Ostéochondrite vertébrale juvénile: Région lombaire	M43.53	Autres subluxations vertébrales récidivantes: Région cervico-dorsale
M42.07	Ostéochondrite vertébrale juvénile: Région lombo-sacrée	M43.54	Autres subluxations vertébrales récidivantes: Région dorsale
M42.08	Ostéochondrite vertébrale juvénile: Région sacrée et sacro-coccygienne	M43.55	Autres subluxations vertébrales récidivantes: Région dorso-lombaire
M42.09	Ostéochondrite vertébrale juvénile: Localisation non précisée	M43.56	Autres subluxations vertébrales récidivantes: Région lombaire
M42.10	Ostéochondrite vertébrale de l'adulte: Localisations multiples de la colonne vertébrale	M43.57	Autres subluxations vertébrales récidivantes: Région lombo-sacrée
M42.11	Ostéochondrite vertébrale de l'adulte: Région occipito-atloïdo-axoïdienne	M43.58	Autres subluxations vertébrales récidivantes: Région sacrée et sacro-coccygienne
M42.12	Ostéochondrite vertébrale de l'adulte: Région cervicale	M43.59	Autres subluxations vertébrales récidivantes: Localisation non précisée
M42.13	Ostéochondrite vertébrale de l'adulte: Région cervico-dorsale	M43.6	Torticolis
M42.14	Ostéochondrite vertébrale de l'adulte: Région dorsale	M43.80	Autres dorsopathies avec déformation précisées: Localisations multiples de la colonne vertébrale
M42.15	Ostéochondrite vertébrale de l'adulte: Région dorso-lombaire	M43.81	Autres dorsopathies avec déformation précisées: Région occipito-atloïdo-axoïdienne
M42.16	Ostéochondrite vertébrale de l'adulte: Région lombaire	M43.82	Autres dorsopathies avec déformation précisées: Région cervicale
M42.17	Ostéochondrite vertébrale de l'adulte: Région lombo-sacrée	M43.83	Autres dorsopathies avec déformation précisées: Région cervico-dorsale
M42.18	Ostéochondrite vertébrale de l'adulte: Région sacrée et sacro-coccygienne	M43.84	Autres dorsopathies avec déformation précisées: Région dorsale
M42.19	Ostéochondrite vertébrale de l'adulte: Localisation non précisée	M43.85	Autres dorsopathies avec déformation précisées: Région dorso-lombaire
M42.90	Ostéochondrite vertébrale, sans précision: Localisations multiples de la colonne vertébrale	M43.86	Autres dorsopathies avec déformation précisées: Région lombaire
M42.91	Ostéochondrite vertébrale, sans précision: Région occipito-atloïdo-axoïdienne	M43.87	Autres dorsopathies avec déformation précisées: Région lombo-sacrée
M42.92	Ostéochondrite vertébrale, sans précision: Région cervicale	M43.88	Autres dorsopathies avec déformation précisées: Région sacrée et sacro-coccygienne
M42.93	Ostéochondrite vertébrale, sans précision: Région cervico-dorsale	M43.89	Autres dorsopathies avec déformation précisées: Localisation non précisée
M42.94	Ostéochondrite vertébrale, sans précision: Région dorsale	M43.90	Dorsopathie avec déformation, sans précision: Localisations multiples de la colonne vertébrale
M42.95	Ostéochondrite vertébrale, sans précision: Région dorso-lombaire	M43.91	Dorsopathie avec déformation, sans précision: Région occipito-atloïdo-axoïdienne
M42.96	Ostéochondrite vertébrale, sans précision: Région lombaire	M43.92	Dorsopathie avec déformation, sans précision: Région cervicale
M42.97	Ostéochondrite vertébrale, sans précision: Région lombo-sacrée	M43.93	Dorsopathie avec déformation, sans précision: Région cervico-dorsale
M42.98	Ostéochondrite vertébrale, sans précision: Région sacrée et sacro-coccygienne	M43.94	Dorsopathie avec déformation, sans précision: Région dorsale
M42.99	Ostéochondrite vertébrale, sans précision: Localisation non précisée	M43.95	Dorsopathie avec déformation, sans précision: Région dorso-lombaire
M43.00	Spondylolyse: Localisations multiples de la colonne vertébrale	M43.96	Dorsopathie avec déformation, sans précision: Région lombaire
M43.01	Spondylolyse: Région occipito-atloïdo-axoïdienne	M43.97	Dorsopathie avec déformation, sans précision: Région lombo-sacrée
M43.02	Spondylolyse: Région cervicale	M43.98	Dorsopathie avec déformation, sans précision: Région sacrée et sacro-coccygienne
M43.03	Spondylolyse: Région cervico-dorsale	M43.99	Dorsopathie avec déformation, sans précision: Localisation non précisée
M43.04	Spondylolyse: Région dorsale	M45.00	Spondylite ankylosante: Localisations multiples de la colonne vertébrale
M43.05	Spondylolyse: Région dorso-lombaire	M45.01	Spondylite ankylosante: Région occipito-atloïdo-axoïdienne
M43.06	Spondylolyse: Région lombaire	M45.02	Spondylite ankylosante: Région cervicale
M43.07	Spondylolyse: Région lombo-sacrée	M45.03	Spondylite ankylosante: Région cervico-dorsale
M43.08	Spondylolyse: Région sacrée et sacro-coccygienne	M45.04	Spondylite ankylosante: Région dorsale
M43.09	Spondylolyse: Localisation non précisée	M45.05	Spondylite ankylosante: Région dorso-lombaire
M43.10	Spondylolisthésis: Localisations multiples de la colonne vertébrale	M45.06	Spondylite ankylosante: Région lombaire
M43.11	Spondylolisthésis: Région occipito-atloïdo-axoïdienne	M45.07	Spondylite ankylosante: Région lombo-sacrée
M43.12	Spondylolisthésis: Région cervicale	M45.08	Spondylite ankylosante: Région sacrée et sacro-coccygienne
M43.13	Spondylolisthésis: Région cervico-dorsale	M45.09	Spondylite ankylosante: Localisation non précisée
M43.14	Spondylolisthésis: Région dorsale	M46.00	Enthésopathie spinale: Localisations multiples de la colonne vertébrale
M43.15	Spondylolisthésis: Région dorso-lombaire	M46.01	Enthésopathie spinale: Région occipito-atloïdo-axoïdienne
M43.16	Spondylolisthésis: Région lombaire	M46.02	Enthésopathie spinale: Région cervicale
M43.17	Spondylolisthésis: Région lombo-sacrée	M46.03	Enthésopathie spinale: Région cervico-dorsale
M43.18	Spondylolisthésis: Région sacrée et sacro-coccygienne	M46.04	Enthésopathie spinale: Région dorsale
M43.19	Spondylolisthésis: Localisation non précisée	M46.05	Enthésopathie spinale: Région dorso-lombaire
M43.20	Autres soudures vertébrales: Localisations multiples de la colonne vertébrale		
M43.21	Autres soudures vertébrales: Région occipito-atloïdo-axoïdienne		
M43.22	Autres soudures vertébrales: Région cervicale		
M43.23	Autres soudures vertébrales: Région cervico-dorsale		
M43.24	Autres soudures vertébrales: Région dorsale		
M43.25	Autres soudures vertébrales: Région dorso-lombaire		
M43.26	Autres soudures vertébrales: Région lombaire		
M43.27	Autres soudures vertébrales: Région lombo-sacrée		
M43.28	Autres soudures vertébrales: Région sacrée et sacro-coccygienne		
M43.29	Autres soudures vertébrales: Localisation non précisée		
M43.3	Subluxation récidivante atloïdo-axoïdienne avec myélopathie		

M46.06	Enthésopathie spinale: Région lombaire	M46.87	Autres spondylopathies inflammatoires précisées: Région lombo-sacrée
M46.07	Enthésopathie spinale: Région lombo-sacrée	M46.88	Autres spondylopathies inflammatoires précisées: Région sacrée et sacro-coccygienne
M46.08	Enthésopathie spinale: Région sacrée et sacro-coccygienne	M46.89	Autres spondylopathies inflammatoires précisées: Localisation non précisée
M46.09	Enthésopathie spinale: Localisation non précisée	M46.90	Spondylopathie inflammatoire, sans précision: Localisations multiples de la colonne vertébrale
M46.1	Sacro-iliéite, non classée ailleurs	M46.91	Spondylopathie inflammatoire, sans précision: Région occipito-atloïdo-axoïdienne
M46.20	Ostéomyélite vertébrale: Localisations multiples de la colonne vertébrale	M46.92	Spondylopathie inflammatoire, sans précision: Région cervicale
M46.21	Ostéomyélite vertébrale: Région occipito-atloïdo-axoïdienne	M46.93	Spondylopathie inflammatoire, sans précision: Région cervico-dorsale
M46.22	Ostéomyélite vertébrale: Région cervicale	M46.94	Spondylopathie inflammatoire, sans précision: Région dorsale
M46.23	Ostéomyélite vertébrale: Région cervico-dorsale	M46.95	Spondylopathie inflammatoire, sans précision: Région dorso-lombaire
M46.24	Ostéomyélite vertébrale: Région dorsale	M46.96	Spondylopathie inflammatoire, sans précision: Région lombaire
M46.25	Ostéomyélite vertébrale: Région dorso-lombaire	M46.97	Spondylopathie inflammatoire, sans précision: Région lombo-sacrée
M46.26	Ostéomyélite vertébrale: Région lombaire	M46.98	Spondylopathie inflammatoire, sans précision: Région sacrée et sacro-coccygienne
M46.27	Ostéomyélite vertébrale: Région lombo-sacrée	M46.99	Spondylopathie inflammatoire, sans précision: Localisation non précisée
M46.28	Ostéomyélite vertébrale: Région sacrée et sacro-coccygienne	M47.00	Syndromes de compression des artères vertébrale et spinale antérieure (G99.2): Localisations multiples de la colonne vertébrale
M46.29	Ostéomyélite vertébrale: Localisation non précisée	M47.01	Syndromes de compression des artères vertébrale et spinale antérieure (G99.2): Région occipito-atloïdo-axoïdienne
M46.30	Infection (pyogène) d'un disque intervertébral: Localisations multiples de la colonne vertébrale	M47.02	Syndromes de compression des artères vertébrale et spinale antérieure (G99.2): Région cervicale
M46.31	Infection (pyogène) d'un disque intervertébral: Région occipito-atloïdo-axoïdienne	M47.03	Syndromes de compression des artères vertébrale et spinale antérieure (G99.2): Région cervico-dorsale
M46.32	Infection (pyogène) d'un disque intervertébral: Région cervicale	M47.04	Syndromes de compression des artères vertébrale et spinale antérieure (G99.2): Région dorsale
M46.33	Infection (pyogène) d'un disque intervertébral: Région cervico-dorsale	M47.05	Syndromes de compression des artères vertébrale et spinale antérieure (G99.2): Région dorso-lombaire
M46.34	Infection (pyogène) d'un disque intervertébral: Région dorsale	M47.06	Syndromes de compression des artères vertébrale et spinale antérieure (G99.2): Région lombaire
M46.35	Infection (pyogène) d'un disque intervertébral: Région dorso-lombaire	M47.07	Syndromes de compression des artères vertébrale et spinale antérieure (G99.2): Région lombo-sacrée
M46.36	Infection (pyogène) d'un disque intervertébral: Région lombaire	M47.08	Syndromes de compression des artères vertébrale et spinale antérieure (G99.2): Région sacrée et sacro-coccygienne
M46.37	Infection (pyogène) d'un disque intervertébral: Région lombo-sacrée	M47.09	Syndromes de compression des artères vertébrale et spinale antérieure (G99.2): Localisation non précisée
M46.38	Infection (pyogène) d'un disque intervertébral: Région sacrée et sacro-coccygienne	M47.10	Autres spondylarthroses avec myélopathie: Localisations multiples de la colonne vertébrale
M46.39	Infection (pyogène) d'un disque intervertébral: Localisation non précisée	M47.11	Autres spondylarthroses avec myélopathie: Région occipito-atloïdo-axoïdienne
M46.40	Discite, sans précision: Localisations multiples de la colonne vertébrale	M47.12	Autres spondylarthroses avec myélopathie: Région cervicale
M46.41	Discite, sans précision: Région occipito-atloïdo-axoïdienne	M47.13	Autres spondylarthroses avec myélopathie: Région cervico-dorsale
M46.42	Discite, sans précision: Région cervicale	M47.14	Autres spondylarthroses avec myélopathie: Région dorsale
M46.43	Discite, sans précision: Région cervico-dorsale	M47.15	Autres spondylarthroses avec myélopathie: Région dorso-lombaire
M46.44	Discite, sans précision: Région dorsale	M47.16	Autres spondylarthroses avec myélopathie: Région lombaire
M46.45	Discite, sans précision: Région dorso-lombaire	M47.17	Autres spondylarthroses avec myélopathie: Région lombo-sacrée
M46.46	Discite, sans précision: Région lombaire	M47.18	Autres spondylarthroses avec myélopathie: Région sacrée et sacro-coccygienne
M46.47	Discite, sans précision: Région lombo-sacrée	M47.19	Autres spondylarthroses avec myélopathie: Localisation non précisée
M46.48	Discite, sans précision: Région sacrée et sacro-coccygienne	M47.20	Autres spondylarthroses avec radiculopathie: Localisations multiples de la colonne vertébrale
M46.49	Discite, sans précision: Localisation non précisée	M47.21	Autres spondylarthroses avec radiculopathie: Région occipito-atloïdo-axoïdienne
M46.50	Autres spondylopathies infectieuses: Localisations multiples de la colonne vertébrale	M47.22	Autres spondylarthroses avec radiculopathie: Région cervicale
M46.51	Autres spondylopathies infectieuses: Région occipito-atloïdo-axoïdienne	M47.23	Autres spondylarthroses avec radiculopathie: Région cervico-dorsale
M46.52	Autres spondylopathies infectieuses: Région cervicale	M47.24	Autres spondylarthroses avec radiculopathie: Région dorsale
M46.53	Autres spondylopathies infectieuses: Région cervico-dorsale	M47.25	Autres spondylarthroses avec radiculopathie: Région dorso-lombaire
M46.54	Autres spondylopathies infectieuses: Région dorsale	M47.26	Autres spondylarthroses avec radiculopathie: Région lombaire
M46.55	Autres spondylopathies infectieuses: Région dorso-lombaire		
M46.56	Autres spondylopathies infectieuses: Région lombaire		
M46.57	Autres spondylopathies infectieuses: Région lombo-sacrée		
M46.58	Autres spondylopathies infectieuses: Région sacrée et sacro-coccygienne		
M46.59	Autres spondylopathies infectieuses: Localisation non précisée		
M46.80	Autres spondylopathies inflammatoires précisées: Localisations multiples de la colonne vertébrale		
M46.81	Autres spondylopathies inflammatoires précisées: Région occipito-atloïdo-axoïdienne		
M46.82	Autres spondylopathies inflammatoires précisées: Région cervicale		
M46.83	Autres spondylopathies inflammatoires précisées: Région cervico-dorsale		
M46.84	Autres spondylopathies inflammatoires précisées: Région dorsale		
M46.85	Autres spondylopathies inflammatoires précisées: Région dorso-lombaire		
M46.86	Autres spondylopathies inflammatoires précisées: Région lombaire		

M47.27	Autres spondylarthroses avec radiculopathie: Région lombo-sacrée	M48.29	Arthrose interépineuse [Maladie de Bastrup]: Localisation non précisée
M47.28	Autres spondylarthroses avec radiculopathie: Région sacrée et sacro-coccygienne	M48.30	Spondylopathie traumatique: Localisations multiples de la colonne vertébrale
M47.29	Autres spondylarthroses avec radiculopathie: Localisation non précisée	M48.31	Spondylopathie traumatique: Région occipito-atloïdo-axoïdienne
M47.80	Autres spondylarthroses: Localisations multiples de la colonne vertébrale	M48.32	Spondylopathie traumatique: Région cervicale
M47.81	Autres spondylarthroses: Région occipito-atloïdo-axoïdienne	M48.33	Spondylopathie traumatique: Région cervico-dorsale
M47.82	Autres spondylarthroses: Région cervicale	M48.34	Spondylopathie traumatique: Région dorsale
M47.83	Autres spondylarthroses: Région cervico-dorsale	M48.35	Spondylopathie traumatique: Région dorso-lombaire
M47.84	Autres spondylarthroses: Région dorsale	M48.36	Spondylopathie traumatique: Région lombaire
M47.85	Autres spondylarthroses: Région dorso-lombaire	M48.37	Spondylopathie traumatique: Région lombo-sacrée
M47.86	Autres spondylarthroses: Région lombaire	M48.38	Spondylopathie traumatique: Région sacrée et sacro-coccygienne
M47.87	Autres spondylarthroses: Région lombo-sacrée	M48.39	Spondylopathie traumatique: Localisation non précisée
M47.88	Autres spondylarthroses: Région sacrée et sacro-coccygienne	M48.40	Fracture vertébrale de fatigue: Localisations multiples de la colonne vertébrale
M47.89	Autres spondylarthroses: Localisation non précisée	M48.41	Fracture vertébrale de fatigue: Région occipito-atloïdo-axoïdienne
M47.90	Spondylarthrose, sans précision: Localisations multiples de la colonne vertébrale	M48.42	Fracture vertébrale de fatigue: Région cervicale
M47.91	Spondylarthrose, sans précision: Région occipito-atloïdo-axoïdienne	M48.43	Fracture vertébrale de fatigue: Région cervico-dorsale
M47.92	Spondylarthrose, sans précision: Région cervicale	M48.44	Fracture vertébrale de fatigue: Région dorsale
M47.93	Spondylarthrose, sans précision: Région cervico-dorsale	M48.45	Fracture vertébrale de fatigue: Région dorso-lombaire
M47.94	Spondylarthrose, sans précision: Région dorsale	M48.46	Fracture vertébrale de fatigue: Région lombaire
M47.95	Spondylarthrose, sans précision: Région dorso-lombaire	M48.47	Fracture vertébrale de fatigue: Région lombo-sacrée
M47.96	Spondylarthrose, sans précision: Région lombaire	M48.48	Fracture vertébrale de fatigue: Région sacrée et sacro-coccygienne
M47.97	Spondylarthrose, sans précision: Région lombo-sacrée	M48.49	Fracture vertébrale de fatigue: Localisation non précisée
M47.98	Spondylarthrose, sans précision: Région sacrée et sacro-coccygienne	M48.50	Tassement vertébral, non classé ailleurs: Localisations multiples de la colonne vertébrale
M47.99	Spondylarthrose, sans précision: Localisation non précisée	M48.51	Tassement vertébral, non classé ailleurs: Région occipito-atloïdo-axoïdienne
M48.00	Rétrécissement du canal médullaire: Localisations multiples de la colonne vertébrale	M48.52	Tassement vertébral, non classé ailleurs: Région cervicale
M48.01	Rétrécissement du canal médullaire: Région occipito-atloïdo-axoïdienne	M48.53	Tassement vertébral, non classé ailleurs: Région cervico-dorsale
M48.02	Rétrécissement du canal médullaire: Région cervicale	M48.54	Tassement vertébral, non classé ailleurs: Région dorsale
M48.03	Rétrécissement du canal médullaire: Région cervico-dorsale	M48.55	Tassement vertébral, non classé ailleurs: Région dorso-lombaire
M48.04	Rétrécissement du canal médullaire: Région dorsale	M48.56	Tassement vertébral, non classé ailleurs: Région lombaire
M48.05	Rétrécissement du canal médullaire: Région dorso-lombaire	M48.57	Tassement vertébral, non classé ailleurs: Région lombo-sacrée
M48.06	Rétrécissement du canal médullaire: Région lombaire	M48.58	Tassement vertébral, non classé ailleurs: Région sacrée et sacro-coccygienne
M48.07	Rétrécissement du canal médullaire: Région lombo-sacrée	M48.59	Tassement vertébral, non classé ailleurs: Localisation non précisée
M48.08	Rétrécissement du canal médullaire: Région sacrée et sacro-coccygienne	M48.80	Autres spondylopathies précisées: Localisations multiples de la colonne vertébrale
M48.09	Rétrécissement du canal médullaire: Localisation non précisée	M48.81	Autres spondylopathies précisées: Région occipito-atloïdo-axoïdienne
M48.10	Hyperostose ankylosante [Forestier]: Localisations multiples de la colonne vertébrale	M48.82	Autres spondylopathies précisées: Région cervicale
M48.11	Hyperostose ankylosante [Forestier]: Région occipito-atloïdo-axoïdienne	M48.83	Autres spondylopathies précisées: Région cervico-dorsale
M48.12	Hyperostose ankylosante [Forestier]: Région cervicale	M48.84	Autres spondylopathies précisées: Région dorsale
M48.13	Hyperostose ankylosante [Forestier]: Région cervico-dorsale	M48.85	Autres spondylopathies précisées: Région dorso-lombaire
M48.14	Hyperostose ankylosante [Forestier]: Région dorsale	M48.86	Autres spondylopathies précisées: Région lombaire
M48.15	Hyperostose ankylosante [Forestier]: Région dorso-lombaire	M48.87	Autres spondylopathies précisées: Région lombo-sacrée
M48.16	Hyperostose ankylosante [Forestier]: Région lombaire	M48.88	Autres spondylopathies précisées: Région sacrée et sacro-coccygienne
M48.17	Hyperostose ankylosante [Forestier]: Région lombo-sacrée	M48.89	Autres spondylopathies précisées: Localisation non précisée
M48.18	Hyperostose ankylosante [Forestier]: Région sacrée et sacro-coccygienne	M48.90	Spondylopathie, sans précision: Localisations multiples de la colonne vertébrale
M48.19	Hyperostose ankylosante [Forestier]: Localisation non précisée	M48.91	Spondylopathie, sans précision: Région occipito-atloïdo-axoïdienne
M48.20	Arthrose interépineuse [Maladie de Bastrup]: Localisations multiples de la colonne vertébrale	M48.92	Spondylopathie, sans précision: Région cervicale
M48.21	Arthrose interépineuse [Maladie de Bastrup]: Région occipito-atloïdo-axoïdienne	M48.93	Spondylopathie, sans précision: Région cervico-dorsale
M48.22	Arthrose interépineuse [Maladie de Bastrup]: Région cervicale	M48.94	Spondylopathie, sans précision: Région dorsale
M48.23	Arthrose interépineuse [Maladie de Bastrup]: Région cervico-dorsale	M48.95	Spondylopathie, sans précision: Région dorso-lombaire
M48.24	Arthrose interépineuse [Maladie de Bastrup]: Région dorsale	M48.96	Spondylopathie, sans précision: Région lombaire
M48.25	Arthrose interépineuse [Maladie de Bastrup]: Région dorso-lombaire	M48.97	Spondylopathie, sans précision: Région lombo-sacrée
M48.26	Arthrose interépineuse [Maladie de Bastrup]: Région lombaire	M48.98	Spondylopathie, sans précision: Région sacrée et sacro-coccygienne
M48.27	Arthrose interépineuse [Maladie de Bastrup]: Région lombo-sacrée	M48.99	Spondylopathie, sans précision: Localisation non précisée
M48.28	Arthrose interépineuse [Maladie de Bastrup]: Région sacrée et sacro-coccygienne	M49.00	Tuberculose vertébrale {A18.0}: Localisations multiples de la colonne vertébrale

M49.01	Tuberculose vertébrale {A18.0}: Région occipito-atloïdo-axoïdienne	M49.46	Spondylopathie neurologique: Région lombaire
M49.02	Tuberculose vertébrale {A18.0}: Région cervicale	M49.47	Spondylopathie neurologique: Région lombo-sacrée
M49.03	Tuberculose vertébrale {A18.0}: Région cervico-dorsale	M49.48	Spondylopathie neurologique: Région sacrée et sacro-coccygienne
M49.04	Tuberculose vertébrale {A18.0}: Région dorsale	M49.49	Spondylopathie neurologique: Localisation non précisée
M49.05	Tuberculose vertébrale {A18.0}: Région dorso-lombaire	M49.50	Tassement vertébral au cours de maladies classées ailleurs: Localisations multiples de la colonne vertébrale
M49.06	Tuberculose vertébrale {A18.0}: Région lombaire	M49.51	Tassement vertébral au cours de maladies classées ailleurs: Région occipito-atloïdo-axoïdienne
M49.07	Tuberculose vertébrale {A18.0}: Région lombo-sacrée	M49.52	Tassement vertébral au cours de maladies classées ailleurs: Région cervicale
M49.08	Tuberculose vertébrale {A18.0}: Région sacrée et sacro-coccygienne	M49.53	Tassement vertébral au cours de maladies classées ailleurs: Région cervico-dorsale
M49.09	Tuberculose vertébrale {A18.0}: Localisation non précisée	M49.54	Tassement vertébral au cours de maladies classées ailleurs: Région dorsale
M49.10	Spondylite au cours de brucellose {A23.-}: Localisations multiples de la colonne vertébrale	M49.55	Tassement vertébral au cours de maladies classées ailleurs: Région dorso-lombaire
M49.11	Spondylite au cours de brucellose {A23.-}: Région occipito-atloïdo-axoïdienne	M49.56	Tassement vertébral au cours de maladies classées ailleurs: Région lombaire
M49.12	Spondylite au cours de brucellose {A23.-}: Région cervicale	M49.57	Tassement vertébral au cours de maladies classées ailleurs: Région lombo-sacrée
M49.13	Spondylite au cours de brucellose {A23.-}: Région cervico-dorsale	M49.58	Tassement vertébral au cours de maladies classées ailleurs: Région sacrée et sacro-coccygienne
M49.14	Spondylite au cours de brucellose {A23.-}: Région dorsale	M49.59	Tassement vertébral au cours de maladies classées ailleurs: Localisation non précisée
M49.15	Spondylite au cours de brucellose {A23.-}: Région dorso-lombaire	M49.80	Spondylopathie au cours d'autres maladies classées ailleurs: Localisations multiples de la colonne vertébrale
M49.16	Spondylite au cours de brucellose {A23.-}: Région lombaire	M49.81	Spondylopathie au cours d'autres maladies classées ailleurs: Région occipito-atloïdo-axoïdienne
M49.17	Spondylite au cours de brucellose {A23.-}: Région lombo-sacrée	M49.82	Spondylopathie au cours d'autres maladies classées ailleurs: Région cervicale
M49.18	Spondylite au cours de brucellose {A23.-}: Région sacrée et sacro-coccygienne	M49.83	Spondylopathie au cours d'autres maladies classées ailleurs: Région cervico-dorsale
M49.19	Spondylite au cours de brucellose {A23.-}: Localisation non précisée	M49.84	Spondylopathie au cours d'autres maladies classées ailleurs: Région dorsale
M49.20	Spondylite entérobactérienne {A01-A04}: Localisations multiples de la colonne vertébrale	M49.85	Spondylopathie au cours d'autres maladies classées ailleurs: Région dorso-lombaire
M49.21	Spondylite entérobactérienne {A01-A04}: Région occipito-atloïdo-axoïdienne	M49.86	Spondylopathie au cours d'autres maladies classées ailleurs: Région lombaire
M49.22	Spondylite entérobactérienne {A01-A04}: Région cervicale	M49.87	Spondylopathie au cours d'autres maladies classées ailleurs: Région lombo-sacrée
M49.23	Spondylite entérobactérienne {A01-A04}: Région cervico-dorsale	M49.88	Spondylopathie au cours d'autres maladies classées ailleurs: Région sacrée et sacro-coccygienne
M49.24	Spondylite entérobactérienne {A01-A04}: Région dorsale	M49.89	Spondylopathie au cours d'autres maladies classées ailleurs: Localisation non précisée
M49.25	Spondylite entérobactérienne {A01-A04}: Région dorso-lombaire	M50.0	Atteinte d'un disque cervical avec myélopathie {G99.2}
M49.26	Spondylite entérobactérienne {A01-A04}: Région lombaire	M50.1	Atteinte d'un disque cervical avec radiculopathie
M49.27	Spondylite entérobactérienne {A01-A04}: Région lombo-sacrée	M50.2	Autre hernie d'un disque cervical
M49.28	Spondylite entérobactérienne {A01-A04}: Région sacrée et sacro-coccygienne	M50.3	Autre détérioration d'un disque cervical
M49.29	Spondylite entérobactérienne {A01-A04}: Localisation non précisée	M50.8	Autres atteintes d'un disque cervical
M49.30	Spondylopathie au cours d'autres maladies infectieuses et parasitaires classées ailleurs: Localisations multiples de la colonne vertébrale	M50.9	Atteinte d'un disque cervical, sans précision
M49.31	Spondylopathie au cours d'autres maladies infectieuses et parasitaires classées ailleurs: Région occipito-atloïdo-axoïdienne	M51.0	Atteintes d'un disque lombaire et d'autres disques intervertébraux avec myélopathie {G99.2}
M49.32	Spondylopathie au cours d'autres maladies infectieuses et parasitaires classées ailleurs: Région cervicale	M51.1	Atteintes d'un disque lombaire et d'autres disques intervertébraux avec radiculopathie {G55.1}
M49.33	Spondylopathie au cours d'autres maladies infectieuses et parasitaires classées ailleurs: Région cervico-dorsale	M51.2	Hernie d'un autre disque intervertébral précisé
M49.34	Spondylopathie au cours d'autres maladies infectieuses et parasitaires classées ailleurs: Région dorsale	M51.3	Détérioration d'un autre disque intervertébral précisé
M49.35	Spondylopathie au cours d'autres maladies infectieuses et parasitaires classées ailleurs: Région dorso-lombaire	M51.4	Nodules de Schmorl
M49.36	Spondylopathie au cours d'autres maladies infectieuses et parasitaires classées ailleurs: Région lombaire	M51.8	Autres atteintes précisées d'un disque intervertébral
M49.37	Spondylopathie au cours d'autres maladies infectieuses et parasitaires classées ailleurs: Région lombo-sacrée	M51.9	Atteinte d'un disque intervertébral, sans précision
M49.38	Spondylopathie au cours d'autres maladies infectieuses et parasitaires classées ailleurs: Région sacrée et sacro-coccygienne	M53.20	Instabilités vertébrales: Localisations multiples de la colonne vertébrale
M49.39	Spondylopathie au cours d'autres maladies infectieuses et parasitaires classées ailleurs: Localisation non précisée	M53.21	Instabilités vertébrales: Région occipito-atloïdo-axoïdienne
M49.40	Spondylopathie neurologique: Localisations multiples de la colonne vertébrale	M53.22	Instabilités vertébrales: Région cervicale
M49.41	Spondylopathie neurologique: Région occipito-atloïdo-axoïdienne	M53.23	Instabilités vertébrales: Région cervico-dorsale
M49.42	Spondylopathie neurologique: Région cervicale	M53.24	Instabilités vertébrales: Région dorsale
M49.43	Spondylopathie neurologique: Région cervico-dorsale	M53.25	Instabilités vertébrales: Région dorso-lombaire
M49.44	Spondylopathie neurologique: Région dorsale	M53.26	Instabilités vertébrales: Région lombaire
M49.45	Spondylopathie neurologique: Région dorso-lombaire	M53.27	Instabilités vertébrales: Région lombo-sacrée
		M53.28	Instabilités vertébrales: Région sacrée et sacro-coccygienne
		M53.29	Instabilités vertébrales: Localisation non précisée
		M53.3	Atteintes sacro-coccygiennes, non classées ailleurs

M53.80	Autres dorsopathies précisées: Localisations multiples de la colonne vertébrale	M60.06	Myosite infectieuse: Jambe
M53.81	Autres dorsopathies précisées: Région occipito-atloïdo-axoïdienne	M60.07	Myosite infectieuse: Cheville et métatarse
M53.82	Autres dorsopathies précisées: Région cervicale	M60.08	Myosite infectieuse: Autres
M53.83	Autres dorsopathies précisées: Région cervico-dorsale	M60.09	Myosite infectieuse: Localisations non précisées
M53.84	Autres dorsopathies précisées: Région dorsale	M60.10	Myosite interstitielle: Sièges multiples
M53.85	Autres dorsopathies précisées: Région dorso-lombaire	M60.11	Myosite interstitielle: Région scapulaire
M53.86	Autres dorsopathies précisées: Région lombaire	M60.12	Myosite interstitielle: Bras humérus articulation du coude
M53.87	Autres dorsopathies précisées: Région lombo-sacrée	M60.13	Myosite interstitielle: Avant-bras cubitus articulation du poignet
M53.88	Autres dorsopathies précisées: Région sacrée et sacro-coccygienne	M60.14	Myosite interstitielle: Main carpe
M53.89	Autres dorsopathies précisées: Localisation non précisée	M60.15	Myosite interstitielle: Région pelvienne
M53.90	Dorsopathie, sans précision: Localisations multiples de la colonne vertébrale	M60.16	Myosite interstitielle: Jambe
M53.91	Dorsopathie, sans précision: Région occipito-atloïdo-axoïdienne	M60.17	Myosite interstitielle: Cheville et métatarse
M53.92	Dorsopathie, sans précision: Région cervicale	M60.18	Myosite interstitielle: Autres
M53.93	Dorsopathie, sans précision: Région cervico-dorsale	M60.19	Myosite interstitielle: Localisations non précisées
M53.94	Dorsopathie, sans précision: Région dorsale	M60.20	Granulome d'un tissu mou, dû à la présence d'un corps étranger non classé ailleurs: Sièges multiples
M53.95	Dorsopathie, sans précision: Région dorso-lombaire	M60.21	Granulome d'un tissu mou, dû à la présence d'un corps étranger non classé ailleurs: Région scapulaire
M53.96	Dorsopathie, sans précision: Région lombaire	M60.22	Granulome d'un tissu mou, dû à la présence d'un corps étranger non classé ailleurs: Bras humérus articulation du coude
M53.97	Dorsopathie, sans précision: Région lombo-sacrée	M60.23	Granulome d'un tissu mou, dû à la présence d'un corps étranger non classé ailleurs: Avant-bras cubitus articulation du poignet
M53.98	Dorsopathie, sans précision: Région sacrée et sacro-coccygienne	M60.24	Granulome d'un tissu mou, dû à la présence d'un corps étranger non classé ailleurs: Main carpe
M53.99	Dorsopathie, sans précision: Localisation non précisée	M60.25	Granulome d'un tissu mou, dû à la présence d'un corps étranger non classé ailleurs: Région pelvienne
M54.03	Panniculite affectant le cou et le dos: Région cervico-dorsale	M60.26	Granulome d'un tissu mou, dû à la présence d'un corps étranger non classé ailleurs: Jambe
M54.04	Panniculite affectant le cou et le dos: Région dorsale	M60.27	Granulome d'un tissu mou, dû à la présence d'un corps étranger non classé ailleurs: Cheville et métatarse
M54.05	Panniculite affectant le cou et le dos: Région dorso-lombaire	M60.28	Granulome d'un tissu mou, dû à la présence d'un corps étranger non classé ailleurs: Autres
M54.06	Panniculite affectant le cou et le dos: Région lombaire	M60.29	Granulome d'un tissu mou, dû à la présence d'un corps étranger non classé ailleurs: Localisations non précisées
M54.07	Panniculite affectant le cou et le dos: Région lombo-sacrée	M60.80	Autres myosites: Sièges multiples
M54.08	Panniculite affectant le cou et le dos: Région sacrée et sacro-coccygienne	M60.81	Autres myosites: Région scapulaire
M54.09	Panniculite affectant le cou et le dos: Localisation non précisée	M60.82	Autres myosites: Bras humérus articulation du coude
M54.14	Radiculopathie: Région dorsale	M60.83	Autres myosites: Avant-bras cubitus articulation du poignet
M54.15	Radiculopathie: Région dorso-lombaire	M60.84	Autres myosites: Main carpe
M54.16	Radiculopathie: Région lombaire	M60.85	Autres myosites: Région pelvienne
M54.17	Radiculopathie: Région lombo-sacrée	M60.86	Autres myosites: Jambe
M54.18	Radiculopathie: Région sacrée et sacro-coccygienne	M60.87	Autres myosites: Cheville et métatarse
M54.2	Cervicalgie	M60.88	Autres myosites: Autres
M54.3	Sciatique	M60.89	Autres myosites: Localisations non précisées
M54.4	Lumbago avec sciatique	M60.90	Myosite, sans précision: Sièges multiples
M54.5	Lombalgie basse	M60.91	Myosite, sans précision: Région scapulaire
M54.6	Rachialgies dorsales	M60.92	Myosite, sans précision: Bras humérus articulation du coude
M54.80	Autres dorsalgies: Localisations multiples de la colonne vertébrale	M60.93	Myosite, sans précision: Avant-bras cubitus articulation du poignet
M54.81	Autres dorsalgies: Région occipito-atloïdo-axoïdienne	M60.94	Myosite, sans précision: Main carpe
M54.82	Autres dorsalgies: Région cervicale	M60.95	Myosite, sans précision: Région pelvienne
M54.83	Autres dorsalgies: Région cervico-dorsale	M60.96	Myosite, sans précision: Jambe
M54.84	Autres dorsalgies: Région dorsale	M60.97	Myosite, sans précision: Cheville et métatarse
M54.85	Autres dorsalgies: Région dorso-lombaire	M60.98	Myosite, sans précision: Autres
M54.86	Autres dorsalgies: Région lombaire	M60.99	Myosite, sans précision: Localisations non précisées
M54.87	Autres dorsalgies: Région lombo-sacrée	M61.00	Myosite ossifiante traumatique: Sièges multiples
M54.88	Autres dorsalgies: Région sacrée et sacro-coccygienne	M61.01	Myosite ossifiante traumatique: Région scapulaire
M54.89	Autres dorsalgies: Localisation non précisée	M61.02	Myosite ossifiante traumatique: Bras humérus articulation du coude
M54.90	Dorsalgie, sans précision: Localisations multiples de la colonne vertébrale	M61.03	Myosite ossifiante traumatique: Avant-bras cubitus articulation du poignet
M54.91	Dorsalgie, sans précision: Région occipito-atloïdo-axoïdienne	M61.04	Myosite ossifiante traumatique: Main carpe
M54.92	Dorsalgie, sans précision: Région cervicale	M61.05	Myosite ossifiante traumatique: Région pelvienne
M54.93	Dorsalgie, sans précision: Région cervico-dorsale	M61.06	Myosite ossifiante traumatique: Jambe
M54.94	Dorsalgie, sans précision: Région dorsale	M61.07	Myosite ossifiante traumatique: Cheville et métatarse
M54.95	Dorsalgie, sans précision: Région dorso-lombaire	M61.08	Myosite ossifiante traumatique: Autres
M54.96	Dorsalgie, sans précision: Région lombaire	M61.09	Myosite ossifiante traumatique: Localisations non précisées
M54.97	Dorsalgie, sans précision: Région lombo-sacrée	M61.10	Myosite ossifiante progressive: Sièges multiples
M54.98	Dorsalgie, sans précision: Région sacrée et sacro-coccygienne	M61.11	Myosite ossifiante progressive: Région scapulaire
M54.99	Dorsalgie, sans précision: Localisation non précisée	M61.12	Myosite ossifiante progressive: Bras humérus articulation du coude
M60.00	Myosite infectieuse: Sièges multiples		
M60.01	Myosite infectieuse: Région scapulaire		
M60.02	Myosite infectieuse: Bras humérus articulation du coude		
M60.03	Myosite infectieuse: Avant-bras cubitus articulation du poignet		
M60.04	Myosite infectieuse: Main carpe		
M60.05	Myosite infectieuse: Région pelvienne		

M61.13	Myosite ossifiante progressive: Avant-bras cubitus articulation du poignet	M61.91	Calcification et ossification d'un muscle, sans précision: Région scapulaire
M61.14	Myosite ossifiante progressive: Main carpe	M61.92	Calcification et ossification d'un muscle, sans précision: Bras humérus articulation du coude
M61.15	Myosite ossifiante progressive: Région pelvienne	M61.93	Calcification et ossification d'un muscle, sans précision: Avant-bras cubitus articulation du poignet
M61.16	Myosite ossifiante progressive: Jambe	M61.94	Calcification et ossification d'un muscle, sans précision: Main carpe
M61.17	Myosite ossifiante progressive: Cheville et métatarse	M61.95	Calcification et ossification d'un muscle, sans précision: Région pelvienne
M61.18	Myosite ossifiante progressive: Autres	M61.96	Calcification et ossification d'un muscle, sans précision: Jambe
M61.19	Myosite ossifiante progressive: Localisations non précisées	M61.97	Calcification et ossification d'un muscle, sans précision: Cheville et métatarse
M61.20	Calcification et ossification paralytiques d'un muscle: Sièges multiples	M61.98	Calcification et ossification d'un muscle, sans précision: Autres
M61.21	Calcification et ossification paralytiques d'un muscle: Région scapulaire	M61.99	Calcification et ossification d'un muscle, sans précision: Localisations non précisées
M61.22	Calcification et ossification paralytiques d'un muscle: Bras humérus articulation du coude	M62.00	Diastasis musculaire: Sièges multiples
M61.23	Calcification et ossification paralytiques d'un muscle: Avant-bras cubitus articulation du poignet	M62.01	Diastasis musculaire: Région scapulaire
M61.24	Calcification et ossification paralytiques d'un muscle: Main carpe	M62.02	Diastasis musculaire: Bras humérus articulation du coude
M61.25	Calcification et ossification paralytiques d'un muscle: Région pelvienne	M62.03	Diastasis musculaire: Avant-bras cubitus articulation du poignet
M61.26	Calcification et ossification paralytiques d'un muscle: Jambe	M62.04	Diastasis musculaire: Main carpe
M61.27	Calcification et ossification paralytiques d'un muscle: Cheville et métatarse	M62.05	Diastasis musculaire: Région pelvienne
M61.28	Calcification et ossification paralytiques d'un muscle: Autres	M62.06	Diastasis musculaire: Jambe
M61.29	Calcification et ossification paralytiques d'un muscle: Localisations non précisées	M62.07	Diastasis musculaire: Cheville et métatarse
M61.30	Calcification et ossification de muscles associées à des brûlures: Sièges multiples	M62.08	Diastasis musculaire: Autres
M61.31	Calcification et ossification de muscles associées à des brûlures: Région scapulaire	M62.09	Diastasis musculaire: Localisations non précisées
M61.32	Calcification et ossification de muscles associées à des brûlures: Bras humérus articulation du coude	M62.10	Autres déchirures musculaires (non traumatiques): Sièges multiples
M61.33	Calcification et ossification de muscles associées à des brûlures: Avant-bras cubitus articulation du poignet	M62.11	Autres déchirures musculaires (non traumatiques): Région scapulaire
M61.34	Calcification et ossification de muscles associées à des brûlures: Main carpe	M62.12	Autres déchirures musculaires (non traumatiques): Bras humérus articulation du coude
M61.35	Calcification et ossification de muscles associées à des brûlures: Région pelvienne	M62.13	Autres déchirures musculaires (non traumatiques): Avant-bras cubitus articulation du poignet
M61.36	Calcification et ossification de muscles associées à des brûlures: Jambe	M62.14	Autres déchirures musculaires (non traumatiques): Main carpe
M61.37	Calcification et ossification de muscles associées à des brûlures: Cheville et métatarse	M62.15	Autres déchirures musculaires (non traumatiques): Région pelvienne
M61.38	Calcification et ossification de muscles associées à des brûlures: Autres	M62.16	Autres déchirures musculaires (non traumatiques): Jambe
M61.39	Calcification et ossification de muscles associées à des brûlures: Localisations non précisées	M62.17	Autres déchirures musculaires (non traumatiques): Cheville et métatarse
M61.40	Autres calcifications de muscles: Sièges multiples	M62.18	Autres déchirures musculaires (non traumatiques): Autres
M61.41	Autres calcifications de muscles: Région scapulaire	M62.19	Autres déchirures musculaires (non traumatiques): Localisations non précisées
M61.42	Autres calcifications de muscles: Bras humérus articulation du coude	M62.20	Infarctissement ischémique musculaire (non traumatique): Sièges multiples
M61.43	Autres calcifications de muscles: Avant-bras cubitus articulation du poignet	M62.21	Infarctissement ischémique musculaire (non traumatique): Région scapulaire
M61.44	Autres calcifications de muscles: Main carpe	M62.22	Infarctissement ischémique musculaire (non traumatique): Bras humérus articulation du coude
M61.45	Autres calcifications de muscles: Région pelvienne	M62.23	Infarctissement ischémique musculaire (non traumatique): Avant-bras cubitus articulation du poignet
M61.46	Autres calcifications de muscles: Jambe	M62.24	Infarctissement ischémique musculaire (non traumatique): Main carpe
M61.47	Autres calcifications de muscles: Cheville et métatarse	M62.25	Infarctissement ischémique musculaire (non traumatique): Région pelvienne
M61.48	Autres calcifications de muscles: Autres	M62.26	Infarctissement ischémique musculaire (non traumatique): Jambe
M61.49	Autres calcifications de muscles: Localisations non précisées	M62.27	Infarctissement ischémique musculaire (non traumatique): Cheville et métatarse
M61.50	Autres ossifications d'un muscle: Sièges multiples	M62.28	Infarctissement ischémique musculaire (non traumatique): Autres
M61.51	Autres ossifications d'un muscle: Région scapulaire	M62.29	Infarctissement ischémique musculaire (non traumatique): Localisations non précisées
M61.52	Autres ossifications d'un muscle: Bras humérus articulation du coude	M62.30	Syndrome d'immobilité (paraplégique): Sièges multiples
M61.53	Autres ossifications d'un muscle: Avant-bras cubitus articulation du poignet	M62.31	Syndrome d'immobilité (paraplégique): Région scapulaire
M61.54	Autres ossifications d'un muscle: Main carpe	M62.32	Syndrome d'immobilité (paraplégique): Bras humérus articulation du coude
M61.55	Autres ossifications d'un muscle: Région pelvienne	M62.33	Syndrome d'immobilité (paraplégique): Avant-bras cubitus articulation du poignet
M61.56	Autres ossifications d'un muscle: Jambe	M62.34	Syndrome d'immobilité (paraplégique): Main carpe
M61.57	Autres ossifications d'un muscle: Cheville et métatarse	M62.35	Syndrome d'immobilité (paraplégique): Région pelvienne
M61.58	Autres ossifications d'un muscle: Autres	M62.36	Syndrome d'immobilité (paraplégique): Jambe
M61.59	Autres ossifications d'un muscle: Localisations non précisées	M62.37	Syndrome d'immobilité (paraplégique): Cheville et métatarse
M61.90	Calcification et ossification d'un muscle, sans précision: Sièges multiples		

M62.38	Syndrome d'immobilité (paraplégique): Autres	M63.02	Myosite au cours de maladies bactériennes classées ailleurs: Bras humérus articulation du coude
M62.39	Syndrome d'immobilité (paraplégique): Localisations non précisées	M63.03	Myosite au cours de maladies bactériennes classées ailleurs: Avant-bras cubitus articulation du poignet
M62.40	Contracture musculaire: Sièges multiples	M63.04	Myosite au cours de maladies bactériennes classées ailleurs: Main carpe
M62.41	Contracture musculaire: Région scapulaire	M63.05	Myosite au cours de maladies bactériennes classées ailleurs: Région pelvienne
M62.42	Contracture musculaire: Bras humérus articulation du coude	M63.06	Myosite au cours de maladies bactériennes classées ailleurs: Jambe
M62.43	Contracture musculaire: Avant-bras cubitus articulation du poignet	M63.07	Myosite au cours de maladies bactériennes classées ailleurs: Cheville et métatarse
M62.44	Contracture musculaire: Main carpe	M63.08	Myosite au cours de maladies bactériennes classées ailleurs: Autres
M62.45	Contracture musculaire: Région pelvienne	M63.09	Myosite au cours de maladies bactériennes classées ailleurs: Localisations non précisées
M62.46	Contracture musculaire: Jambe	M63.10	Myosite au cours d'infections parasitaires et à protozoaires classées ailleurs: Sièges multiples
M62.47	Contracture musculaire: Cheville et métatarse	M63.11	Myosite au cours d'infections parasitaires et à protozoaires classées ailleurs: Région scapulaire
M62.48	Contracture musculaire: Autres	M63.12	Myosite au cours d'infections parasitaires et à protozoaires classées ailleurs: Bras humérus articulation du coude
M62.49	Contracture musculaire: Localisations non précisées	M63.13	Myosite au cours d'infections parasitaires et à protozoaires classées ailleurs: Avant-bras cubitus articulation du poignet
M62.50	Atrophie et fonte musculaires, non classées ailleurs: Sièges multiples	M63.14	Myosite au cours d'infections parasitaires et à protozoaires classées ailleurs: Main carpe
M62.51	Atrophie et fonte musculaires, non classées ailleurs: Région scapulaire	M63.15	Myosite au cours d'infections parasitaires et à protozoaires classées ailleurs: Région pelvienne
M62.52	Atrophie et fonte musculaires, non classées ailleurs: Bras humérus articulation du coude	M63.16	Myosite au cours d'infections parasitaires et à protozoaires classées ailleurs: Jambe
M62.53	Atrophie et fonte musculaires, non classées ailleurs: Avant-bras cubitus articulation du poignet	M63.17	Myosite au cours d'infections parasitaires et à protozoaires classées ailleurs: Cheville et métatarse
M62.54	Atrophie et fonte musculaires, non classées ailleurs: Main carpe	M63.18	Myosite au cours d'infections parasitaires et à protozoaires classées ailleurs: Autres
M62.55	Atrophie et fonte musculaires, non classées ailleurs: Région pelvienne	M63.19	Myosite au cours d'infections parasitaires et à protozoaires classées ailleurs: Localisations non précisées
M62.56	Atrophie et fonte musculaires, non classées ailleurs: Jambe	M63.20	Myosite au cours d'autres maladies infectieuses classées ailleurs: Sièges multiples
M62.57	Atrophie et fonte musculaires, non classées ailleurs: Cheville et métatarse	M63.21	Myosite au cours d'autres maladies infectieuses classées ailleurs: Région scapulaire
M62.58	Atrophie et fonte musculaires, non classées ailleurs: Autres	M63.22	Myosite au cours d'autres maladies infectieuses classées ailleurs: Bras humérus articulation du coude
M62.59	Atrophie et fonte musculaires, non classées ailleurs: Localisations non précisées	M63.23	Myosite au cours d'autres maladies infectieuses classées ailleurs: Avant-bras cubitus articulation du poignet
M62.60	Foulure musculaire: Sièges multiples	M63.24	Myosite au cours d'autres maladies infectieuses classées ailleurs: Main carpe
M62.61	Foulure musculaire: Région scapulaire	M63.25	Myosite au cours d'autres maladies infectieuses classées ailleurs: Région pelvienne
M62.62	Foulure musculaire: Bras humérus articulation du coude	M63.26	Myosite au cours d'autres maladies infectieuses classées ailleurs: Jambe
M62.63	Foulure musculaire: Avant-bras cubitus articulation du poignet	M63.27	Myosite au cours d'autres maladies infectieuses classées ailleurs: Cheville et métatarse
M62.64	Foulure musculaire: Main carpe	M63.28	Myosite au cours d'autres maladies infectieuses classées ailleurs: Autres
M62.65	Foulure musculaire: Région pelvienne	M63.29	Myosite au cours d'autres maladies infectieuses classées ailleurs: Localisations non précisées
M62.66	Foulure musculaire: Jambe	M63.30	Myosite au cours de sarcoïdose {D86.8}: Sièges multiples
M62.67	Foulure musculaire: Cheville et métatarse	M63.31	Myosite au cours de sarcoïdose {D86.8}: Région scapulaire
M62.68	Foulure musculaire: Autres	M63.32	Myosite au cours de sarcoïdose {D86.8}: Bras humérus articulation du coude
M62.69	Foulure musculaire: Localisations non précisées	M63.33	Myosite au cours de sarcoïdose {D86.8}: Avant-bras cubitus articulation du poignet
M62.80	Autres atteintes musculaires précisées: Sièges multiples	M63.34	Myosite au cours de sarcoïdose {D86.8}: Main carpe
M62.81	Autres atteintes musculaires précisées: Région scapulaire	M63.35	Myosite au cours de sarcoïdose {D86.8}: Région pelvienne
M62.82	Autres atteintes musculaires précisées: Bras humérus articulation du coude	M63.36	Myosite au cours de sarcoïdose {D86.8}: Jambe
M62.83	Autres atteintes musculaires précisées: Avant-bras cubitus articulation du poignet	M63.37	Myosite au cours de sarcoïdose {D86.8}: Cheville et métatarse
M62.84	Autres atteintes musculaires précisées: Main carpe	M63.38	Myosite au cours de sarcoïdose {D86.8}: Autres
M62.85	Autres atteintes musculaires précisées: Région pelvienne	M63.39	Myosite au cours de sarcoïdose {D86.8}: Localisations non précisées
M62.86	Autres atteintes musculaires précisées: Jambe	M63.80	Autres atteintes musculaires au cours de maladies classées ailleurs: Sièges multiples
M62.87	Autres atteintes musculaires précisées: Cheville et métatarse		
M62.88	Autres atteintes musculaires précisées: Autres		
M62.89	Autres atteintes musculaires précisées: Localisations non précisées		
M62.90	Atteinte musculaire, sans précision: Sièges multiples		
M62.91	Atteinte musculaire, sans précision: Région scapulaire		
M62.92	Atteinte musculaire, sans précision: Bras humérus articulation du coude		
M62.93	Atteinte musculaire, sans précision: Avant-bras cubitus articulation du poignet		
M62.94	Atteinte musculaire, sans précision: Main carpe		
M62.95	Atteinte musculaire, sans précision: Région pelvienne		
M62.96	Atteinte musculaire, sans précision: Jambe		
M62.97	Atteinte musculaire, sans précision: Cheville et métatarse		
M62.98	Atteinte musculaire, sans précision: Autres		
M62.99	Atteinte musculaire, sans précision: Localisations non précisées		
M63.00	Myosite au cours de maladies bactériennes classées ailleurs: Sièges multiples		
M63.01	Myosite au cours de maladies bactériennes classées ailleurs: Région scapulaire		

M63.81	Autres atteintes musculaires au cours de maladies classées ailleurs: Région scapulaire	M65.94	Synovite et ténosynovite, sans précision: Main carpe
M63.82	Autres atteintes musculaires au cours de maladies classées ailleurs: Bras humérus articulation du coude	M65.95	Synovite et ténosynovite, sans précision: Région pelvienne
M63.83	Autres atteintes musculaires au cours de maladies classées ailleurs: Avant-bras cubitus articulation du poignet	M65.96	Synovite et ténosynovite, sans précision: Jambe
M63.84	Autres atteintes musculaires au cours de maladies classées ailleurs: Main carpe	M65.97	Synovite et ténosynovite, sans précision: Cheville et métatarse
M63.85	Autres atteintes musculaires au cours de maladies classées ailleurs: Région pelvienne	M65.98	Synovite et ténosynovite, sans précision: Autres
M63.86	Autres atteintes musculaires au cours de maladies classées ailleurs: Jambe	M65.99	Synovite et ténosynovite, sans précision: Localisations non précisées
M63.87	Autres atteintes musculaires au cours de maladies classées ailleurs: Cheville et métatarse	M66.0	Déchirure d'un kyste poplité
M63.88	Autres atteintes musculaires au cours de maladies classées ailleurs: Autres	M66.10	Déchirure de la synoviale: Sièges multiples
M63.89	Autres atteintes musculaires au cours de maladies classées ailleurs: Localisations non précisées	M66.11	Déchirure de la synoviale: Région scapulaire
M65.00	Abcès de la gaine du tendon: Sièges multiples	M66.12	Déchirure de la synoviale: Bras humérus articulation du coude
M65.01	Abcès de la gaine du tendon: Région scapulaire	M66.13	Déchirure de la synoviale: Avant-bras cubitus articulation du poignet
M65.02	Abcès de la gaine du tendon: Bras humérus articulation du coude	M66.14	Déchirure de la synoviale: Main carpe
M65.03	Abcès de la gaine du tendon: Avant-bras cubitus articulation du poignet	M66.15	Déchirure de la synoviale: Région pelvienne
M65.04	Abcès de la gaine du tendon: Main carpe	M66.16	Déchirure de la synoviale: Jambe
M65.05	Abcès de la gaine du tendon: Région pelvienne	M66.17	Déchirure de la synoviale: Cheville et métatarse
M65.06	Abcès de la gaine du tendon: Jambe	M66.18	Déchirure de la synoviale: Autres
M65.07	Abcès de la gaine du tendon: Cheville et métatarse	M66.19	Déchirure de la synoviale: Localisations non précisées
M65.08	Abcès de la gaine du tendon: Autres	M66.20	Déchirure spontanée des tendons extenseurs: Sièges multiples
M65.09	Abcès de la gaine du tendon: Localisations non précisées	M66.21	Déchirure spontanée des tendons extenseurs: Région scapulaire
M65.10	Autres (téno)synovites infectieuses: Sièges multiples	M66.22	Déchirure spontanée des tendons extenseurs: Bras humérus articulation du coude
M65.11	Autres (téno)synovites infectieuses: Région scapulaire	M66.23	Déchirure spontanée des tendons extenseurs: Avant-bras cubitus articulation du poignet
M65.12	Autres (téno)synovites infectieuses: Bras humérus articulation du coude	M66.24	Déchirure spontanée des tendons extenseurs: Main carpe
M65.13	Autres (téno)synovites infectieuses: Avant-bras cubitus articulation du poignet	M66.25	Déchirure spontanée des tendons extenseurs: Région pelvienne
M65.14	Autres (téno)synovites infectieuses: Main carpe	M66.26	Déchirure spontanée des tendons extenseurs: Jambe
M65.15	Autres (téno)synovites infectieuses: Région pelvienne	M66.27	Déchirure spontanée des tendons extenseurs: Cheville et métatarse
M65.16	Autres (téno)synovites infectieuses: Jambe	M66.28	Déchirure spontanée des tendons extenseurs: Autres
M65.17	Autres (téno)synovites infectieuses: Cheville et métatarse	M66.29	Déchirure spontanée des tendons extenseurs: Localisations non précisées
M65.18	Autres (téno)synovites infectieuses: Autres	M66.30	Déchirure spontanée des tendons fléchisseurs: Sièges multiples
M65.19	Autres (téno)synovites infectieuses: Localisations non précisées	M66.31	Déchirure spontanée des tendons fléchisseurs: Région scapulaire
M65.20	Tendinite calcifiante: Sièges multiples	M66.32	Déchirure spontanée des tendons fléchisseurs: Bras humérus articulation du coude
M65.22	Tendinite calcifiante: Bras humérus articulation du coude	M66.33	Déchirure spontanée des tendons fléchisseurs: Avant-bras cubitus articulation du poignet
M65.23	Tendinite calcifiante: Avant-bras cubitus articulation du poignet	M66.34	Déchirure spontanée des tendons fléchisseurs: Main carpe
M65.24	Tendinite calcifiante: Main carpe	M66.35	Déchirure spontanée des tendons fléchisseurs: Région pelvienne
M65.25	Tendinite calcifiante: Région pelvienne	M66.36	Déchirure spontanée des tendons fléchisseurs: Jambe
M65.26	Tendinite calcifiante: Jambe	M66.37	Déchirure spontanée des tendons fléchisseurs: Cheville et métatarse
M65.27	Tendinite calcifiante: Cheville et métatarse	M66.38	Déchirure spontanée des tendons fléchisseurs: Autres
M65.28	Tendinite calcifiante: Autres	M66.39	Déchirure spontanée des tendons fléchisseurs: Localisations non précisées
M65.29	Tendinite calcifiante: Localisations non précisées	M66.40	Déchirure spontanée d'autres tendons: Sièges multiples
M65.3	Doigt "à ressort"	M66.41	Déchirure spontanée d'autres tendons: Région scapulaire
M65.4	Ténosynovite chronique sténosante du pouce [de Quervain]	M66.42	Déchirure spontanée d'autres tendons: Bras humérus articulation du coude
M65.80	Autres synovites et ténosynovites: Sièges multiples	M66.43	Déchirure spontanée d'autres tendons: Avant-bras cubitus articulation du poignet
M65.81	Autres synovites et ténosynovites: Région scapulaire	M66.44	Déchirure spontanée d'autres tendons: Main carpe
M65.82	Autres synovites et ténosynovites: Bras humérus articulation du coude	M66.45	Déchirure spontanée d'autres tendons: Région pelvienne
M65.83	Autres synovites et ténosynovites: Avant-bras cubitus articulation du poignet	M66.46	Déchirure spontanée d'autres tendons: Jambe
M65.84	Autres synovites et ténosynovites: Main carpe	M66.47	Déchirure spontanée d'autres tendons: Cheville et métatarse
M65.85	Autres synovites et ténosynovites: Région pelvienne	M66.48	Déchirure spontanée d'autres tendons: Autres
M65.86	Autres synovites et ténosynovites: Jambe	M66.49	Déchirure spontanée d'autres tendons: Localisations non précisées
M65.87	Autres synovites et ténosynovites: Cheville et métatarse	M66.50	Déchirure spontanée d'un tendon, sans précision: Sièges multiples
M65.88	Autres synovites et ténosynovites: Autres	M66.51	Déchirure spontanée d'un tendon, sans précision: Région scapulaire
M65.89	Autres synovites et ténosynovites: Localisations non précisées	M66.52	Déchirure spontanée d'un tendon, sans précision: Bras humérus articulation du coude
M65.90	Synovite et ténosynovite, sans précision: Sièges multiples	M66.53	Déchirure spontanée d'un tendon, sans précision: Avant-bras cubitus articulation du poignet
M65.91	Synovite et ténosynovite, sans précision: Région scapulaire	M66.54	Déchirure spontanée d'un tendon, sans précision: Main carpe
M65.92	Synovite et ténosynovite, sans précision: Bras humérus articulation du coude		
M65.93	Synovite et ténosynovite, sans précision: Avant-bras cubitus articulation du poignet		

M66.55	Déchirure spontanée d'un tendon, sans précision: Région pelvienne	M67.88	Autres atteintes précisées de la synoviale et du tendon: Autres
M66.56	Déchirure spontanée d'un tendon, sans précision: Jambe	M67.89	Autres atteintes précisées de la synoviale et du tendon: Localisations non précisées
M66.57	Déchirure spontanée d'un tendon, sans précision: Cheville et métatarse	M67.90	Atteinte de la synoviale et du tendon, sans précision: Sièges multiples
M66.58	Déchirure spontanée d'un tendon, sans précision: Autres	M67.91	Atteinte de la synoviale et du tendon, sans précision: Région scapulaire
M66.59	Déchirure spontanée d'un tendon, sans précision: Localisations non précisées	M67.92	Atteinte de la synoviale et du tendon, sans précision: Bras humérus articulation du coude
M67.0	Brièveté du tendon d'Achille (acquise)	M67.93	Atteinte de la synoviale et du tendon, sans précision: Avant-bras cubitus articulation du poignet
M67.10	Autres rétractions tendineuses (gaine): Sièges multiples	M67.94	Atteinte de la synoviale et du tendon, sans précision: Main carpe
M67.11	Autres rétractions tendineuses (gaine): Région scapulaire	M67.95	Atteinte de la synoviale et du tendon, sans précision: Région pelvienne
M67.12	Autres rétractions tendineuses (gaine): Bras humérus articulation du coude	M67.96	Atteinte de la synoviale et du tendon, sans précision: Jambe
M67.13	Autres rétractions tendineuses (gaine): Avant-bras cubitus articulation du poignet	M67.97	Atteinte de la synoviale et du tendon, sans précision: Cheville et métatarse
M67.14	Autres rétractions tendineuses (gaine): Main carpe	M67.98	Atteinte de la synoviale et du tendon, sans précision: Autres
M67.15	Autres rétractions tendineuses (gaine): Région pelvienne	M67.99	Atteinte de la synoviale et du tendon, sans précision: Localisations non précisées
M67.16	Autres rétractions tendineuses (gaine): Jambe	M68.00	Synovite et ténosynovite au cours de maladies bactériennes classées ailleurs: Sièges multiples
M67.17	Autres rétractions tendineuses (gaine): Cheville et métatarse	M68.01	Synovite et ténosynovite au cours de maladies bactériennes classées ailleurs: Région scapulaire
M67.18	Autres rétractions tendineuses (gaine): Autres	M68.02	Synovite et ténosynovite au cours de maladies bactériennes classées ailleurs: Bras humérus articulation du coude
M67.19	Autres rétractions tendineuses (gaine): Localisations non précisées	M68.03	Synovite et ténosynovite au cours de maladies bactériennes classées ailleurs: Avant-bras cubitus articulation du poignet
M67.20	Hypertrophie synoviale, non classée ailleurs: Sièges multiples	M68.04	Synovite et ténosynovite au cours de maladies bactériennes classées ailleurs: Main carpe
M67.21	Hypertrophie synoviale, non classée ailleurs: Région scapulaire	M68.05	Synovite et ténosynovite au cours de maladies bactériennes classées ailleurs: Région pelvienne
M67.22	Hypertrophie synoviale, non classée ailleurs: Bras humérus articulation du coude	M68.06	Synovite et ténosynovite au cours de maladies bactériennes classées ailleurs: Jambe
M67.23	Hypertrophie synoviale, non classée ailleurs: Avant-bras cubitus articulation du poignet	M68.07	Synovite et ténosynovite au cours de maladies bactériennes classées ailleurs: Cheville et métatarse
M67.24	Hypertrophie synoviale, non classée ailleurs: Main carpe	M68.08	Synovite et ténosynovite au cours de maladies bactériennes classées ailleurs: Autres
M67.25	Hypertrophie synoviale, non classée ailleurs: Région pelvienne	M68.09	Synovite et ténosynovite au cours de maladies bactériennes classées ailleurs: Localisations non précisées
M67.26	Hypertrophie synoviale, non classée ailleurs: Jambe	M68.80	Autres atteintes de la synoviale et du tendon au cours de maladies classées ailleurs: Sièges multiples
M67.27	Hypertrophie synoviale, non classée ailleurs: Cheville et métatarse	M68.81	Autres atteintes de la synoviale et du tendon au cours de maladies classées ailleurs: Région scapulaire
M67.28	Hypertrophie synoviale, non classée ailleurs: Autres	M68.82	Autres atteintes de la synoviale et du tendon au cours de maladies classées ailleurs: Bras humérus articulation du coude
M67.29	Hypertrophie synoviale, non classée ailleurs: Localisations non précisées	M68.83	Autres atteintes de la synoviale et du tendon au cours de maladies classées ailleurs: Avant-bras cubitus articulation du poignet
M67.30	Synovite transitoire: Sièges multiples	M68.84	Autres atteintes de la synoviale et du tendon au cours de maladies classées ailleurs: Main carpe
M67.31	Synovite transitoire: Région scapulaire	M68.85	Autres atteintes de la synoviale et du tendon au cours de maladies classées ailleurs: Région pelvienne
M67.32	Synovite transitoire: Bras humérus articulation du coude	M68.86	Autres atteintes de la synoviale et du tendon au cours de maladies classées ailleurs: Jambe
M67.33	Synovite transitoire: Avant-bras cubitus articulation du poignet	M68.87	Autres atteintes de la synoviale et du tendon au cours de maladies classées ailleurs: Cheville et métatarse
M67.34	Synovite transitoire: Main carpe	M68.88	Autres atteintes de la synoviale et du tendon au cours de maladies classées ailleurs: Autres
M67.35	Synovite transitoire: Région pelvienne	M68.89	Autres atteintes de la synoviale et du tendon au cours de maladies classées ailleurs: Localisations non précisées
M67.36	Synovite transitoire: Jambe	M70.0	Ténosynovite sèche de la main et du poignet
M67.37	Synovite transitoire: Cheville et métatarse	M70.1	Bursite de la main
M67.38	Synovite transitoire: Autres	M70.2	Bursite olécrânienne
M67.39	Synovite transitoire: Localisations non précisées	M70.3	Autres bursites du coude
M67.40	Kyste: Sièges multiples	M70.4	Bursite prépatellaire
M67.41	Kyste: Région scapulaire	M70.5	Autres bursites du genou
M67.42	Kyste: Bras humérus articulation du coude	M70.6	Bursite trochantérienne
M67.43	Kyste: Avant-bras cubitus articulation du poignet	M70.7	Autres bursites de la hanche
M67.44	Kyste: Main carpe	M70.8	Autres affections des tissus mous par sollicitation excessive
M67.45	Kyste: Région pelvienne	M70.9	Affection des tissus mous par sollicitation excessive, sans précision
M67.46	Kyste: Jambe		
M67.47	Kyste: Cheville et métatarse		
M67.48	Kyste: Autres		
M67.49	Kyste: Localisations non précisées		
M67.80	Autres atteintes précisées de la synoviale et du tendon: Sièges multiples		
M67.81	Autres atteintes précisées de la synoviale et du tendon: Région scapulaire		
M67.82	Autres atteintes précisées de la synoviale et du tendon: Bras humérus articulation du coude		
M67.83	Autres atteintes précisées de la synoviale et du tendon: Avant-bras cubitus articulation du poignet		
M67.84	Autres atteintes précisées de la synoviale et du tendon: Main carpe		
M67.85	Autres atteintes précisées de la synoviale et du tendon: Région pelvienne		
M67.86	Autres atteintes précisées de la synoviale et du tendon: Jambe		
M67.87	Autres atteintes précisées de la synoviale et du tendon: Cheville et métatarse		

M71.00	Abcès des bourses séreuses: Sièges multiples	M71.85	Autres affections des bourses séreuses précisées: Région pelvienne
M71.01	Abcès des bourses séreuses: Région scapulaire	M71.86	Autres affections des bourses séreuses précisées: Jambe
M71.02	Abcès des bourses séreuses: Bras humérus articulation du coude	M71.87	Autres affections des bourses séreuses précisées: Cheville et métatarse
M71.03	Abcès des bourses séreuses: Avant-bras cubitus articulation du poignet	M71.88	Autres affections des bourses séreuses précisées: Autres
M71.04	Abcès des bourses séreuses: Main carpe	M71.89	Autres affections des bourses séreuses précisées: Localisations non précisées
M71.05	Abcès des bourses séreuses: Région pelvienne	M71.90	Affections des bourses séreuses, sans précision: Sièges multiples
M71.06	Abcès des bourses séreuses: Jambe	M71.91	Affections des bourses séreuses, sans précision: Région scapulaire
M71.07	Abcès des bourses séreuses: Cheville et métatarse	M71.92	Affections des bourses séreuses, sans précision: Bras humérus articulation du coude
M71.08	Abcès des bourses séreuses: Autres	M71.93	Affections des bourses séreuses, sans précision: Avant-bras cubitus articulation du poignet
M71.09	Abcès des bourses séreuses: Localisations non précisées	M71.94	Affections des bourses séreuses, sans précision: Main carpe
M71.10	Autres bursites infectieuses: Sièges multiples	M71.95	Affections des bourses séreuses, sans précision: Région pelvienne
M71.11	Autres bursites infectieuses: Région scapulaire	M71.96	Affections des bourses séreuses, sans précision: Jambe
M71.12	Autres bursites infectieuses: Bras humérus articulation du coude	M71.97	Affections des bourses séreuses, sans précision: Cheville et métatarse
M71.13	Autres bursites infectieuses: Avant-bras cubitus articulation du poignet	M71.98	Affections des bourses séreuses, sans précision: Autres
M71.14	Autres bursites infectieuses: Main carpe	M71.99	Affections des bourses séreuses, sans précision: Localisations non précisées
M71.15	Autres bursites infectieuses: Région pelvienne	M72.0	Fibromatose de l'aponévrose palmaire [Dupuytren]
M71.16	Autres bursites infectieuses: Jambe	M72.1	Coussinet des phalanges [Knuckle pads]
M71.17	Autres bursites infectieuses: Cheville et métatarse	M72.2	Fibromatose de l'aponévrose plantaire
M71.18	Autres bursites infectieuses: Autres	M72.40	Fibromatose pseudo-sarcomateuse: Sièges multiples
M71.19	Autres bursites infectieuses: Localisations non précisées	M72.41	Fibromatose pseudo-sarcomateuse: Région scapulaire
M71.2	Kyste synovial poplité [Baker]	M72.42	Fibromatose pseudo-sarcomateuse: Bras humérus articulation du coude
M71.30	Autres kystes des bourses séreuses: Sièges multiples	M72.43	Fibromatose pseudo-sarcomateuse: Avant-bras cubitus articulation du poignet
M71.31	Autres kystes des bourses séreuses: Région scapulaire	M72.44	Fibromatose pseudo-sarcomateuse: Main carpe
M71.32	Autres kystes des bourses séreuses: Bras humérus articulation du coude	M72.45	Fibromatose pseudo-sarcomateuse: Région pelvienne
M71.33	Autres kystes des bourses séreuses: Avant-bras cubitus articulation du poignet	M72.46	Fibromatose pseudo-sarcomateuse: Jambe
M71.34	Autres kystes des bourses séreuses: Main carpe	M72.47	Fibromatose pseudo-sarcomateuse: Cheville et métatarse
M71.35	Autres kystes des bourses séreuses: Région pelvienne	M72.48	Fibromatose pseudo-sarcomateuse: Autres
M71.36	Autres kystes des bourses séreuses: Jambe	M72.49	Fibromatose pseudo-sarcomateuse: Localisations non précisées
M71.37	Autres kystes des bourses séreuses: Cheville et métatarse	M72.60	Fasciite nécrosante: Sièges multiples
M71.38	Autres kystes des bourses séreuses: Autres	M72.61	Fasciite nécrosante: Région scapulaire
M71.39	Autres kystes des bourses séreuses: Localisations non précisées	M72.62	Fasciite nécrosante: Bras humérus articulation du coude
M71.40	Dépôts calciques dans une bourse séreuse: Sièges multiples	M72.63	Fasciite nécrosante: Avant-bras cubitus articulation du poignet
M71.42	Dépôts calciques dans une bourse séreuse: Bras humérus articulation du coude	M72.64	Fasciite nécrosante: Main carpe
M71.43	Dépôts calciques dans une bourse séreuse: Avant-bras cubitus articulation du poignet	M72.65	Fasciite nécrosante: Région pelvienne
M71.44	Dépôts calciques dans une bourse séreuse: Main carpe	M72.66	Fasciite nécrosante: Jambe
M71.45	Dépôts calciques dans une bourse séreuse: Région pelvienne	M72.67	Fasciite nécrosante: Cheville et métatarse
M71.46	Dépôts calciques dans une bourse séreuse: Jambe	M72.68	Fasciite nécrosante: Autres
M71.47	Dépôts calciques dans une bourse séreuse: Cheville et métatarse	M72.69	Fasciite nécrosante: Localisations non précisées
M71.48	Dépôts calciques dans une bourse séreuse: Autres	M72.80	Autres affections fibroblastiques: Sièges multiples
M71.49	Dépôts calciques dans une bourse séreuse: Localisations non précisées	M72.81	Autres affections fibroblastiques: Région scapulaire
M71.50	Autres bursites, non classées ailleurs: Sièges multiples	M72.82	Autres affections fibroblastiques: Bras humérus articulation du coude
M71.52	Autres bursites, non classées ailleurs: Bras humérus articulation du coude	M72.83	Autres affections fibroblastiques: Avant-bras cubitus articulation du poignet
M71.53	Autres bursites, non classées ailleurs: Avant-bras cubitus articulation du poignet	M72.84	Autres affections fibroblastiques: Main carpe
M71.54	Autres bursites, non classées ailleurs: Main carpe	M72.85	Autres affections fibroblastiques: Région pelvienne
M71.55	Autres bursites, non classées ailleurs: Région pelvienne	M72.86	Autres affections fibroblastiques: Jambe
M71.56	Autres bursites, non classées ailleurs: Jambe	M72.87	Autres affections fibroblastiques: Cheville et métatarse
M71.57	Autres bursites, non classées ailleurs: Cheville et métatarse	M72.88	Autres affections fibroblastiques: Autres
M71.58	Autres bursites, non classées ailleurs: Autres	M72.89	Autres affections fibroblastiques: Localisations non précisées
M71.59	Autres bursites, non classées ailleurs: Localisations non précisées	M72.90	Affection fibroblastique, sans précision: Sièges multiples
M71.80	Autres affections des bourses séreuses précisées: Sièges multiples	M72.91	Affection fibroblastique, sans précision: Région scapulaire
M71.81	Autres affections des bourses séreuses précisées: Région scapulaire	M72.92	Affection fibroblastique, sans précision: Bras humérus articulation du coude
M71.82	Autres affections des bourses séreuses précisées: Bras humérus articulation du coude	M72.93	Affection fibroblastique, sans précision: Avant-bras cubitus articulation du poignet
M71.83	Autres affections des bourses séreuses précisées: Avant-bras cubitus articulation du poignet	M72.94	Affection fibroblastique, sans précision: Main carpe
M71.84	Autres affections des bourses séreuses précisées: Main carpe	M72.95	Affection fibroblastique, sans précision: Région pelvienne
		M72.96	Affection fibroblastique, sans précision: Jambe

M72.97	Affection fibroblastique, sans précision: Cheville et métatarse	M77.8	Autres enthésopathies, non classées ailleurs
M72.98	Affection fibroblastique, sans précision: Autres	M77.9	Enthésopathie, sans précision
M72.99	Affection fibroblastique, sans précision: Localisations non précisées	M79.00	Rhumatisme, sans précision: Sièges multiples
M73.00	Bursite gonococcique {A54.4}: Sièges multiples	M79.01	Rhumatisme, sans précision: Région scapulaire
M73.01	Bursite gonococcique {A54.4}: Région scapulaire	M79.02	Rhumatisme, sans précision: Bras humérus articulation du coude
M73.02	Bursite gonococcique {A54.4}: Bras humérus articulation du coude	M79.03	Rhumatisme, sans précision: Avant-bras cubitus articulation du poignet
M73.03	Bursite gonococcique {A54.4}: Avant-bras cubitus articulation du poignet	M79.04	Rhumatisme, sans précision: Main carpe
M73.04	Bursite gonococcique {A54.4}: Main carpe	M79.05	Rhumatisme, sans précision: Région pelvienne
M73.05	Bursite gonococcique {A54.4}: Région pelvienne	M79.06	Rhumatisme, sans précision: Jambe
M73.06	Bursite gonococcique {A54.4}: Jambe	M79.07	Rhumatisme, sans précision: Cheville et métatarse
M73.07	Bursite gonococcique {A54.4}: Cheville et métatarse	M79.08	Rhumatisme, sans précision: Autres
M73.08	Bursite gonococcique {A54.4}: Autres	M79.09	Rhumatisme, sans précision: Localisations non précisées
M73.09	Bursite gonococcique {A54.4}: Localisations non précisées	M79.10	Myalgie: Sièges multiples
M73.10	Bursite syphilitique {A52.7}: Sièges multiples	M79.11	Myalgie: Région scapulaire
M73.11	Bursite syphilitique {A52.7}: Région scapulaire	M79.12	Myalgie: Bras humérus articulation du coude
M73.12	Bursite syphilitique {A52.7}: Bras humérus articulation du coude	M79.13	Myalgie: Avant-bras cubitus articulation du poignet
M73.13	Bursite syphilitique {A52.7}: Avant-bras cubitus articulation du poignet	M79.14	Myalgie: Main carpe
M73.14	Bursite syphilitique {A52.7}: Main carpe	M79.15	Myalgie: Région pelvienne
M73.15	Bursite syphilitique {A52.7}: Région pelvienne	M79.16	Myalgie: Jambe
M73.16	Bursite syphilitique {A52.7}: Jambe	M79.17	Myalgie: Cheville et métatarse
M73.17	Bursite syphilitique {A52.7}: Cheville et métatarse	M79.18	Myalgie: Autres
M73.18	Bursite syphilitique {A52.7}: Autres	M79.19	Myalgie: Localisations non précisées
M73.19	Bursite syphilitique {A52.7}: Localisations non précisées	M79.46	Hypertrophie du coussinet graisseux (rotulien) [Maladie de Hoffa]: Jambe
M73.80	Autres affections des tissus mous au cours d'autres maladies classées ailleurs: Sièges multiples	M79.50	Corps étranger résiduel dans un tissu mou: Sièges multiples
M73.81	Autres affections des tissus mous au cours d'autres maladies classées ailleurs: Région scapulaire	M79.51	Corps étranger résiduel dans un tissu mou: Région scapulaire
M73.82	Autres affections des tissus mous au cours d'autres maladies classées ailleurs: Bras humérus articulation du coude	M79.52	Corps étranger résiduel dans un tissu mou: Bras humérus articulation du coude
M73.83	Autres affections des tissus mous au cours d'autres maladies classées ailleurs: Avant-bras cubitus articulation du poignet	M79.53	Corps étranger résiduel dans un tissu mou: Avant-bras cubitus articulation du poignet
M73.84	Autres affections des tissus mous au cours d'autres maladies classées ailleurs: Main carpe	M79.54	Corps étranger résiduel dans un tissu mou: Main carpe
M73.85	Autres affections des tissus mous au cours d'autres maladies classées ailleurs: Région pelvienne	M79.55	Corps étranger résiduel dans un tissu mou: Région pelvienne
M73.86	Autres affections des tissus mous au cours d'autres maladies classées ailleurs: Jambe	M79.56	Corps étranger résiduel dans un tissu mou: Jambe
M73.87	Autres affections des tissus mous au cours d'autres maladies classées ailleurs: Cheville et métatarse	M79.57	Corps étranger résiduel dans un tissu mou: Cheville et métatarse
M73.88	Autres affections des tissus mous au cours d'autres maladies classées ailleurs: Autres	M79.58	Corps étranger résiduel dans un tissu mou: Autres
M73.89	Autres affections des tissus mous au cours d'autres maladies classées ailleurs: Localisations non précisées	M79.59	Corps étranger résiduel dans un tissu mou: Localisations non précisées
M75.0	Capsulite rétractile de l'épaule	M79.60	Douleur au niveau d'un membre: Sièges multiples
M75.1	Syndrome de la coiffe des rotateurs	M79.61	Douleur au niveau d'un membre: Région scapulaire
M75.2	Tendinite du biceps	M79.62	Douleur au niveau d'un membre: Bras humérus articulation du coude
M75.3	Tendinite calcifiante de l'épaule	M79.63	Douleur au niveau d'un membre: Avant-bras cubitus articulation du poignet
M75.4	Syndrome d'impingement de l'épaule	M79.64	Douleur au niveau d'un membre: Main carpe
M75.5	Bursite de l'épaule	M79.65	Douleur au niveau d'un membre: Région pelvienne
M75.8	Autres lésions de l'épaule	M79.66	Douleur au niveau d'un membre: Jambe
M75.9	Lésion de l'épaule, sans précision	M79.67	Douleur au niveau d'un membre: Cheville et métatarse
M76.0	Tendinite de la région fessière	M79.69	Douleur au niveau d'un membre: Localisations non précisées
M76.1	Tendinite du psoas	M79.70	Fibromyalgie: Sièges multiples
M76.2	Exostose de la crête iliaque	M79.71	Autres affections précisées des tissus mous: Sièges multiples
M76.3	Syndrome de la bandelette de Maissiat [ilio-tibiale]	M79.80	Autres affections précisées des tissus mous: Région scapulaire
M76.4	Bursite du ligament latéral interne du genou [Pellegrini-Stieda]	M79.81	Autres affections précisées des tissus mous: Bras humérus articulation du coude
M76.5	Tendinite rotulienne	M79.82	Autres affections précisées des tissus mous: Avant-bras cubitus articulation du poignet
M76.6	Tendinite du tendon d'Achille	M79.83	Autres affections précisées des tissus mous: Main carpe
M76.7	Tendinite péronière	M79.84	Autres affections précisées des tissus mous: Région pelvienne
M76.8	Autres enthésopathies du membre inférieur, sauf le pied	M79.85	Autres affections précisées des tissus mous: Jambe
M76.9	Enthésopathie du membre inférieur, sans précision	M79.86	Autres affections précisées des tissus mous: Cheville et métatarse
M77.0	Apophysite interne du coude	M79.87	Autres affections précisées des tissus mous: Autres
M77.1	Epicondylite	M79.88	Autres affections précisées des tissus mous: Localisations non précisées
M77.2	Périarthrite du poignet	M79.90	Affection des tissus mous, sans précision: Sièges multiples
M77.3	Exostose calcanéenne	M79.91	Affection des tissus mous, sans précision: Région scapulaire
M77.4	Métatarsalgie	M79.92	Affection des tissus mous, sans précision: Bras humérus articulation du coude
M77.5	Autres enthésopathies du pied		

M79.93	Affection des tissus mous, sans précision: Avant-bras cubitus articulation du poignet	M80.33	Ostéoporose consécutive à une malabsorption post-chirurgicale avec fracture pathologique: Avant-bras cubitus articulation du poignet
M79.94	Affection des tissus mous, sans précision: Main carpe		
M79.95	Affection des tissus mous, sans précision: Région pelvienne	M80.34	Ostéoporose consécutive à une malabsorption post-chirurgicale avec fracture pathologique: Main carpe
M79.96	Affection des tissus mous, sans précision: Jambe		
M79.97	Affection des tissus mous, sans précision: Cheville et métatarse	M80.35	Ostéoporose consécutive à une malabsorption post-chirurgicale avec fracture pathologique: Région pelvienne
M79.98	Affection des tissus mous, sans précision: Autres		
M79.99	Affection des tissus mous, sans précision: Localisations non précisées	M80.36	Ostéoporose consécutive à une malabsorption post-chirurgicale avec fracture pathologique: Jambe
M80.00	Ostéoporose post-ménopausique avec fracture pathologique: Sièges multiples	M80.37	Ostéoporose consécutive à une malabsorption post-chirurgicale avec fracture pathologique: Cheville et métatarse
M80.01	Ostéoporose post-ménopausique avec fracture pathologique: Région scapulaire	M80.38	Ostéoporose consécutive à une malabsorption post-chirurgicale avec fracture pathologique: Autres
M80.02	Ostéoporose post-ménopausique avec fracture pathologique: Bras humérus articulation du coude	M80.39	Ostéoporose consécutive à une malabsorption post-chirurgicale avec fracture pathologique: Localisations non précisées
M80.03	Ostéoporose post-ménopausique avec fracture pathologique: Avant-bras cubitus articulation du poignet	M80.40	Ostéoporose médicamenteuse avec fracture pathologique: Sièges multiples
M80.04	Ostéoporose post-ménopausique avec fracture pathologique: Main carpe	M80.41	Ostéoporose médicamenteuse avec fracture pathologique: Région scapulaire
M80.05	Ostéoporose post-ménopausique avec fracture pathologique: Région pelvienne	M80.42	Ostéoporose médicamenteuse avec fracture pathologique: Bras humérus articulation du coude
M80.06	Ostéoporose post-ménopausique avec fracture pathologique: Jambe	M80.43	Ostéoporose médicamenteuse avec fracture pathologique: Avant-bras cubitus articulation du poignet
M80.07	Ostéoporose post-ménopausique avec fracture pathologique: Cheville et métatarse	M80.44	Ostéoporose médicamenteuse avec fracture pathologique: Main carpe
M80.08	Ostéoporose post-ménopausique avec fracture pathologique: Autres	M80.45	Ostéoporose médicamenteuse avec fracture pathologique: Région pelvienne
M80.09	Ostéoporose post-ménopausique avec fracture pathologique: Localisations non précisées	M80.46	Ostéoporose médicamenteuse avec fracture pathologique: Jambe
M80.10	Ostéoporose après ovariectomie avec fracture pathologique: Sièges multiples	M80.47	Ostéoporose médicamenteuse avec fracture pathologique: Cheville et métatarse
M80.11	Ostéoporose après ovariectomie avec fracture pathologique: Région scapulaire	M80.48	Ostéoporose médicamenteuse avec fracture pathologique: Autres
M80.12	Ostéoporose après ovariectomie avec fracture pathologique: Bras humérus articulation du coude	M80.49	Ostéoporose médicamenteuse avec fracture pathologique: Localisations non précisées
M80.13	Ostéoporose après ovariectomie avec fracture pathologique: Avant-bras cubitus articulation du poignet	M80.50	Ostéoporose idiopathique avec fracture pathologique: Sièges multiples
M80.14	Ostéoporose après ovariectomie avec fracture pathologique: Main carpe	M80.51	Ostéoporose idiopathique avec fracture pathologique: Région scapulaire
M80.15	Ostéoporose après ovariectomie avec fracture pathologique: Région pelvienne	M80.52	Ostéoporose idiopathique avec fracture pathologique: Bras humérus articulation du coude
M80.16	Ostéoporose après ovariectomie avec fracture pathologique: Jambe	M80.53	Ostéoporose idiopathique avec fracture pathologique: Avant-bras cubitus articulation du poignet
M80.17	Ostéoporose après ovariectomie avec fracture pathologique: Cheville et métatarse	M80.54	Ostéoporose idiopathique avec fracture pathologique: Main carpe
M80.18	Ostéoporose après ovariectomie avec fracture pathologique: Autres	M80.55	Ostéoporose idiopathique avec fracture pathologique: Région pelvienne
M80.19	Ostéoporose après ovariectomie avec fracture pathologique: Localisations non précisées	M80.56	Ostéoporose idiopathique avec fracture pathologique: Jambe
M80.20	Ostéoporose d'inactivité avec fracture pathologique: Sièges multiples	M80.57	Ostéoporose idiopathique avec fracture pathologique: Cheville et métatarse
M80.21	Ostéoporose d'inactivité avec fracture pathologique: Région scapulaire	M80.58	Ostéoporose idiopathique avec fracture pathologique: Autres
M80.22	Ostéoporose d'inactivité avec fracture pathologique: Bras humérus articulation du coude	M80.59	Ostéoporose idiopathique avec fracture pathologique: Localisations non précisées
M80.23	Ostéoporose d'inactivité avec fracture pathologique: Avant-bras cubitus articulation du poignet	M80.80	Autres ostéoporoses avec fracture pathologique: Sièges multiples
M80.24	Ostéoporose d'inactivité avec fracture pathologique: Main carpe	M80.81	Autres ostéoporoses avec fracture pathologique: Région scapulaire
M80.25	Ostéoporose d'inactivité avec fracture pathologique: Région pelvienne	M80.82	Autres ostéoporoses avec fracture pathologique: Bras humérus articulation du coude
M80.26	Ostéoporose d'inactivité avec fracture pathologique: Jambe	M80.83	Autres ostéoporoses avec fracture pathologique: Avant-bras cubitus articulation du poignet
M80.27	Ostéoporose d'inactivité avec fracture pathologique: Cheville et métatarse	M80.84	Autres ostéoporoses avec fracture pathologique: Main carpe
M80.28	Ostéoporose d'inactivité avec fracture pathologique: Autres	M80.85	Autres ostéoporoses avec fracture pathologique: Région pelvienne
M80.29	Ostéoporose d'inactivité avec fracture pathologique: Localisations non précisées	M80.86	Autres ostéoporoses avec fracture pathologique: Jambe
M80.30	Ostéoporose consécutive à une malabsorption post-chirurgicale avec fracture pathologique: Sièges multiples	M80.87	Autres ostéoporoses avec fracture pathologique: Cheville et métatarse
M80.31	Ostéoporose consécutive à une malabsorption post-chirurgicale avec fracture pathologique: Région scapulaire	M80.88	Autres ostéoporoses avec fracture pathologique: Autres
M80.32	Ostéoporose consécutive à une malabsorption post-chirurgicale avec fracture pathologique: Bras humérus articulation du coude	M80.89	Autres ostéoporoses avec fracture pathologique: Localisations non précisées
		M80.90	Ostéoporose consécutive à une malabsorption post-chirurgicale avec fracture pathologique, sans précision: Sièges multiples

M80.91	Ostéoporose avec fracture pathologique, sans précision: Région scapulaire	M81.41	Ostéoporose médicamenteuse: Région scapulaire
M80.92	Ostéoporose avec fracture pathologique, sans précision: Bras humérus articulation du coude	M81.42	Ostéoporose médicamenteuse: Bras humérus articulation du coude
M80.93	Ostéoporose avec fracture pathologique, sans précision: Avant-bras cubitus articulation du poignet	M81.43	Ostéoporose médicamenteuse: Avant-bras cubitus articulation du poignet
M80.94	Ostéoporose avec fracture pathologique, sans précision: Main carpe	M81.44	Ostéoporose médicamenteuse: Main carpe
M80.95	Ostéoporose avec fracture pathologique, sans précision: Région pelvienne	M81.45	Ostéoporose médicamenteuse: Région pelvienne
M80.96	Ostéoporose avec fracture pathologique, sans précision: Jambe	M81.46	Ostéoporose médicamenteuse: Jambe
M80.97	Ostéoporose avec fracture pathologique, sans précision: Cheville et métatarse	M81.47	Ostéoporose médicamenteuse: Cheville et métatarse
M80.98	Ostéoporose avec fracture pathologique, sans précision: Autres	M81.48	Ostéoporose médicamenteuse: Autres
M80.99	Ostéoporose avec fracture pathologique, sans précision: Localisations non précisées	M81.49	Ostéoporose médicamenteuse: Localisations non précisées
M81.00	Ostéoporose post-ménopausique: Sièges multiples	M81.50	Ostéoporose idiopathique: Sièges multiples
M81.01	Ostéoporose post-ménopausique: Région scapulaire	M81.51	Ostéoporose idiopathique: Région scapulaire
M81.02	Ostéoporose post-ménopausique: Bras humérus articulation du coude	M81.52	Ostéoporose idiopathique: Bras humérus articulation du coude
M81.03	Ostéoporose post-ménopausique: Avant-bras cubitus articulation du poignet	M81.53	Ostéoporose idiopathique: Avant-bras cubitus articulation du poignet
M81.04	Ostéoporose post-ménopausique: Main carpe	M81.54	Ostéoporose idiopathique: Main carpe
M81.05	Ostéoporose post-ménopausique: Région pelvienne	M81.55	Ostéoporose idiopathique: Région pelvienne
M81.06	Ostéoporose post-ménopausique: Jambe	M81.56	Ostéoporose idiopathique: Jambe
M81.07	Ostéoporose post-ménopausique: Cheville et métatarse	M81.57	Ostéoporose idiopathique: Cheville et métatarse
M81.08	Ostéoporose post-ménopausique: Autres	M81.58	Ostéoporose idiopathique: Autres
M81.09	Ostéoporose post-ménopausique: Localisations non précisées	M81.59	Ostéoporose idiopathique: Localisations non précisées
M81.10	Ostéoporose après ovariectomie: Sièges multiples	M81.60	Ostéoporose localisée [Lequesne]: Sièges multiples
M81.11	Ostéoporose après ovariectomie: Région scapulaire	M81.65	Ostéoporose localisée [Lequesne]: Région pelvienne
M81.12	Ostéoporose après ovariectomie: Bras humérus articulation du coude	M81.66	Ostéoporose localisée [Lequesne]: Jambe
M81.13	Ostéoporose après ovariectomie: Avant-bras cubitus articulation du poignet	M81.67	Ostéoporose localisée [Lequesne]: Cheville et métatarse
M81.14	Ostéoporose après ovariectomie: Main carpe	M81.69	Ostéoporose localisée [Lequesne]: Localisations non précisées
M81.15	Ostéoporose après ovariectomie: Région pelvienne	M81.80	Autres ostéoporoses: Sièges multiples
M81.16	Ostéoporose après ovariectomie: Jambe	M81.81	Autres ostéoporoses: Région scapulaire
M81.17	Ostéoporose après ovariectomie: Cheville et métatarse	M81.82	Autres ostéoporoses: Bras humérus articulation du coude
M81.18	Ostéoporose après ovariectomie: Autres	M81.83	Autres ostéoporoses: Avant-bras cubitus articulation du poignet
M81.19	Ostéoporose après ovariectomie: Localisations non précisées	M81.84	Autres ostéoporoses: Main carpe
M81.20	Ostéoporose d'inactivité: Sièges multiples	M81.85	Autres ostéoporoses: Région pelvienne
M81.21	Ostéoporose d'inactivité: Région scapulaire	M81.86	Autres ostéoporoses: Jambe
M81.22	Ostéoporose d'inactivité: Bras humérus articulation du coude	M81.87	Autres ostéoporoses: Cheville et métatarse
M81.23	Ostéoporose d'inactivité: Avant-bras cubitus articulation du poignet	M81.88	Autres ostéoporoses: Autres
M81.24	Ostéoporose d'inactivité: Main carpe	M81.89	Autres ostéoporoses: Localisations non précisées
M81.25	Ostéoporose d'inactivité: Région pelvienne	M81.90	Ostéoporose, sans précision: Sièges multiples
M81.26	Ostéoporose d'inactivité: Jambe	M81.91	Ostéoporose, sans précision: Région scapulaire
M81.27	Ostéoporose d'inactivité: Cheville et métatarse	M81.92	Ostéoporose, sans précision: Bras humérus articulation du coude
M81.28	Ostéoporose d'inactivité: Autres	M81.93	Ostéoporose, sans précision: Avant-bras cubitus articulation du poignet
M81.29	Ostéoporose d'inactivité: Localisations non précisées	M81.94	Ostéoporose, sans précision: Main carpe
M81.30	Ostéoporose consécutive à une malabsorption post-chirurgicale: Sièges multiples	M81.95	Ostéoporose, sans précision: Région pelvienne
M81.31	Ostéoporose consécutive à une malabsorption post-chirurgicale: Région scapulaire	M81.96	Ostéoporose, sans précision: Jambe
M81.32	Ostéoporose consécutive à une malabsorption post-chirurgicale: Bras humérus articulation du coude	M81.97	Ostéoporose, sans précision: Cheville et métatarse
M81.33	Ostéoporose consécutive à une malabsorption post-chirurgicale: Avant-bras cubitus articulation du poignet	M81.98	Ostéoporose, sans précision: Autres
M81.34	Ostéoporose consécutive à une malabsorption post-chirurgicale: Main carpe	M81.99	Ostéoporose, sans précision: Localisations non précisées
M81.35	Ostéoporose consécutive à une malabsorption post-chirurgicale: Région pelvienne	M82.00	Ostéoporose au cours de myélomatose multiple {C90.0-}: Sièges multiples
M81.36	Ostéoporose consécutive à une malabsorption post-chirurgicale: Jambe	M82.01	Ostéoporose au cours de myélomatose multiple {C90.0-}: Région scapulaire
M81.37	Ostéoporose consécutive à une malabsorption post-chirurgicale: Cheville et métatarse	M82.02	Ostéoporose au cours de myélomatose multiple {C90.0-}: Bras humérus articulation du coude
M81.38	Ostéoporose consécutive à une malabsorption post-chirurgicale: Autres	M82.03	Ostéoporose au cours de myélomatose multiple {C90.0-}: Avant-bras cubitus articulation du poignet
M81.39	Ostéoporose consécutive à une malabsorption post-chirurgicale: Localisations non précisées	M82.04	Ostéoporose au cours de myélomatose multiple {C90.0-}: Main carpe
M81.40	Ostéoporose médicamenteuse: Sièges multiples	M82.05	Ostéoporose au cours de myélomatose multiple {C90.0-}: Région pelvienne
		M82.06	Ostéoporose au cours de myélomatose multiple {C90.0-}: Jambe
		M82.07	Ostéoporose au cours de myélomatose multiple {C90.0-}: Cheville et métatarse
		M82.08	Ostéoporose au cours de myélomatose multiple {C90.0-}: Autres
		M82.09	Ostéoporose au cours de myélomatose multiple {C90.0-}: Localisations non précisées
		M82.10	Ostéoporose au cours de maladies endocriniennes {E00-E34}: Sièges multiples

M82.11	Ostéoporose au cours de maladies endocriniennes (E00-E34): Région scapulaire	M83.29	Ostéomalacie de l'adulte par malabsorption: Localisations non précisées
M82.12	Ostéoporose au cours de maladies endocriniennes (E00-E34): Bras humérus articulation du coude	M83.30	Ostéomalacie de l'adulte due à la malnutrition: Sièges multiples
M82.13	Ostéoporose au cours de maladies endocriniennes (E00-E34): Avant-bras cubitus articulation du poignet	M83.31	Ostéomalacie de l'adulte due à la malnutrition: Région scapulaire
M82.14	Ostéoporose au cours de maladies endocriniennes (E00-E34): Main carpe	M83.32	Ostéomalacie de l'adulte due à la malnutrition: Bras humérus articulation du coude
M82.15	Ostéoporose au cours de maladies endocriniennes (E00-E34): Région pelvienne	M83.33	Ostéomalacie de l'adulte due à la malnutrition: Avant-bras cubitus articulation du poignet
M82.16	Ostéoporose au cours de maladies endocriniennes (E00-E34): Jambe	M83.34	Ostéomalacie de l'adulte due à la malnutrition: Main carpe
M82.17	Ostéoporose au cours de maladies endocriniennes (E00-E34): Cheville et métatarse	M83.35	Ostéomalacie de l'adulte due à la malnutrition: Région pelvienne
M82.18	Ostéoporose au cours de maladies endocriniennes (E00-E34): Autres	M83.36	Ostéomalacie de l'adulte due à la malnutrition: Jambe
M82.19	Ostéoporose au cours de maladies endocriniennes (E00-E34): Localisations non précisées	M83.37	Ostéomalacie de l'adulte due à la malnutrition: Cheville et métatarse
M82.80	Ostéoporose au cours d'autres maladies classées ailleurs: Sièges multiples	M83.38	Ostéomalacie de l'adulte due à la malnutrition: Autres
M82.81	Ostéoporose au cours d'autres maladies classées ailleurs: Région scapulaire	M83.39	Ostéomalacie de l'adulte due à la malnutrition: Localisations non précisées
M82.82	Ostéoporose au cours d'autres maladies classées ailleurs: Bras humérus articulation du coude	M83.40	Maladie osseuse due à l'aluminium: Sièges multiples
M82.83	Ostéoporose au cours d'autres maladies classées ailleurs: Avant-bras cubitus articulation du poignet	M83.41	Maladie osseuse due à l'aluminium: Région scapulaire
M82.84	Ostéoporose au cours d'autres maladies classées ailleurs: Main carpe	M83.42	Maladie osseuse due à l'aluminium: Bras humérus articulation du coude
M82.85	Ostéoporose au cours d'autres maladies classées ailleurs: Région pelvienne	M83.43	Maladie osseuse due à l'aluminium: Avant-bras cubitus articulation du poignet
M82.86	Ostéoporose au cours d'autres maladies classées ailleurs: Jambe	M83.44	Maladie osseuse due à l'aluminium: Main carpe
M82.87	Ostéoporose au cours d'autres maladies classées ailleurs: Cheville et métatarse	M83.45	Maladie osseuse due à l'aluminium: Région pelvienne
M82.88	Ostéoporose au cours d'autres maladies classées ailleurs: Autres	M83.46	Maladie osseuse due à l'aluminium: Jambe
M82.89	Ostéoporose au cours d'autres maladies classées ailleurs: Localisations non précisées	M83.47	Maladie osseuse due à l'aluminium: Cheville et métatarse
M83.00	Ostéomalacie puerpérale: Sièges multiples	M83.48	Maladie osseuse due à l'aluminium: Autres
M83.01	Ostéomalacie puerpérale: Région scapulaire	M83.49	Maladie osseuse due à l'aluminium: Localisations non précisées
M83.02	Ostéomalacie puerpérale: Bras humérus articulation du coude	M83.50	Autres ostéomalacies médicamenteuses de l'adulte: Sièges multiples
M83.03	Ostéomalacie puerpérale: Avant-bras cubitus articulation du poignet	M83.51	Autres ostéomalacies médicamenteuses de l'adulte: Région scapulaire
M83.04	Ostéomalacie puerpérale: Main carpe	M83.52	Autres ostéomalacies médicamenteuses de l'adulte: Bras humérus articulation du coude
M83.05	Ostéomalacie puerpérale: Région pelvienne	M83.53	Autres ostéomalacies médicamenteuses de l'adulte: Avant-bras cubitus articulation du poignet
M83.06	Ostéomalacie puerpérale: Jambe	M83.54	Autres ostéomalacies médicamenteuses de l'adulte: Main carpe
M83.07	Ostéomalacie puerpérale: Cheville et métatarse	M83.55	Autres ostéomalacies médicamenteuses de l'adulte: Région pelvienne
M83.08	Ostéomalacie puerpérale: Autres	M83.56	Autres ostéomalacies médicamenteuses de l'adulte: Jambe
M83.09	Ostéomalacie puerpérale: Localisations non précisées	M83.57	Autres ostéomalacies médicamenteuses de l'adulte: Cheville et métatarse
M83.10	Ostéomalacie sénile: Sièges multiples	M83.58	Autres ostéomalacies médicamenteuses de l'adulte: Autres
M83.11	Ostéomalacie sénile: Région scapulaire	M83.59	Autres ostéomalacies médicamenteuses de l'adulte: Localisations non précisées
M83.12	Ostéomalacie sénile: Bras humérus articulation du coude	M83.80	Autres ostéomalacies de l'adulte: Sièges multiples
M83.13	Ostéomalacie sénile: Avant-bras cubitus articulation du poignet	M83.81	Autres ostéomalacies de l'adulte: Région scapulaire
M83.14	Ostéomalacie sénile: Main carpe	M83.82	Autres ostéomalacies de l'adulte: Bras humérus articulation du coude
M83.15	Ostéomalacie sénile: Région pelvienne	M83.83	Autres ostéomalacies de l'adulte: Avant-bras cubitus articulation du poignet
M83.16	Ostéomalacie sénile: Jambe	M83.84	Autres ostéomalacies de l'adulte: Main carpe
M83.17	Ostéomalacie sénile: Cheville et métatarse	M83.85	Autres ostéomalacies de l'adulte: Région pelvienne
M83.18	Ostéomalacie sénile: Autres	M83.86	Autres ostéomalacies de l'adulte: Jambe
M83.19	Ostéomalacie sénile: Localisations non précisées	M83.87	Autres ostéomalacies de l'adulte: Cheville et métatarse
M83.20	Ostéomalacie de l'adulte par malabsorption: Sièges multiples	M83.88	Autres ostéomalacies de l'adulte: Autres
M83.21	Ostéomalacie de l'adulte par malabsorption: Région scapulaire	M83.89	Autres ostéomalacies de l'adulte: Localisations non précisées
M83.22	Ostéomalacie de l'adulte par malabsorption: Bras humérus articulation du coude	M83.90	Ostéomalacie de l'adulte, sans précision: Sièges multiples
M83.23	Ostéomalacie de l'adulte par malabsorption: Avant-bras cubitus articulation du poignet	M83.91	Ostéomalacie de l'adulte, sans précision: Région scapulaire
M83.24	Ostéomalacie de l'adulte par malabsorption: Main carpe	M83.92	Ostéomalacie de l'adulte, sans précision: Bras humérus articulation du coude
M83.25	Ostéomalacie de l'adulte par malabsorption: Région pelvienne	M83.93	Ostéomalacie de l'adulte, sans précision: Avant-bras cubitus articulation du poignet
M83.26	Ostéomalacie de l'adulte par malabsorption: Jambe	M83.94	Ostéomalacie de l'adulte, sans précision: Main carpe
M83.27	Ostéomalacie de l'adulte par malabsorption: Cheville et métatarse	M83.95	Ostéomalacie de l'adulte, sans précision: Région pelvienne
M83.28	Ostéomalacie de l'adulte par malabsorption: Autres	M83.96	Ostéomalacie de l'adulte, sans précision: Jambe
		M83.97	Ostéomalacie de l'adulte, sans précision: Cheville et métatarse
		M83.98	Ostéomalacie de l'adulte, sans précision: Autres
		M83.99	Ostéomalacie de l'adulte, sans précision: Localisations non précisées
		M84.00	Fracture mal consolidée: Sièges multiples

M84.01	Fracture mal consolidée: Région scapulaire	M84.83	Autres anomalies de la continuité osseuse: Avant-bras cubitus articulation du poignet
M84.02	Fracture mal consolidée: Bras humérus articulation du coude	M84.84	Autres anomalies de la continuité osseuse: Main carpe
M84.03	Fracture mal consolidée: Avant-bras cubitus articulation du poignet	M84.85	Autres anomalies de la continuité osseuse: Région pelvienne
M84.04	Fracture mal consolidée: Main carpe	M84.86	Autres anomalies de la continuité osseuse: Jambe
M84.05	Fracture mal consolidée: Région pelvienne	M84.87	Autres anomalies de la continuité osseuse: Cheville et métatarse
M84.06	Fracture mal consolidée: Jambe	M84.88	Autres anomalies de la continuité osseuse: Autres
M84.07	Fracture mal consolidée: Cheville et métatarse	M84.89	Autres anomalies de la continuité osseuse: Localisations non précisées
M84.08	Fracture mal consolidée: Autres	M84.90	Anomalie de la continuité osseuse, sans précision: Sièges multiples
M84.09	Fracture mal consolidée: Localisations non précisées	M84.91	Anomalie de la continuité osseuse, sans précision: Région scapulaire
M84.10	Fracture non consolidée [pseudarthrose]: Sièges multiples	M84.92	Anomalie de la continuité osseuse, sans précision: Bras humérus articulation du coude
M84.11	Fracture non consolidée [pseudarthrose]: Région scapulaire	M84.93	Anomalie de la continuité osseuse, sans précision: Avant-bras cubitus articulation du poignet
M84.12	Fracture non consolidée [pseudarthrose]: Bras humérus articulation du coude	M84.94	Anomalie de la continuité osseuse, sans précision: Main carpe
M84.13	Fracture non consolidée [pseudarthrose]: Avant-bras cubitus articulation du poignet	M84.95	Anomalie de la continuité osseuse, sans précision: Région pelvienne
M84.14	Fracture non consolidée [pseudarthrose]: Main carpe	M84.96	Anomalie de la continuité osseuse, sans précision: Jambe
M84.15	Fracture non consolidée [pseudarthrose]: Région pelvienne	M84.97	Anomalie de la continuité osseuse, sans précision: Cheville et métatarse
M84.16	Fracture non consolidée [pseudarthrose]: Jambe	M84.98	Anomalie de la continuité osseuse, sans précision: Autres
M84.17	Fracture non consolidée [pseudarthrose]: Cheville et métatarse	M84.99	Anomalie de la continuité osseuse, sans précision: Localisations non précisées
M84.18	Fracture non consolidée [pseudarthrose]: Autres	M85.00	Dysplasie fibreuse (localisée): Sièges multiples
M84.19	Fracture non consolidée [pseudarthrose]: Localisations non précisées	M85.01	Dysplasie fibreuse (localisée): Région scapulaire
M84.20	Retard de consolidation d'une fracture: Sièges multiples	M85.02	Dysplasie fibreuse (localisée): Bras humérus articulation du coude
M84.21	Retard de consolidation d'une fracture: Région scapulaire	M85.03	Dysplasie fibreuse (localisée): Avant-bras cubitus articulation du poignet
M84.22	Retard de consolidation d'une fracture: Bras humérus articulation du coude	M85.04	Dysplasie fibreuse (localisée): Main carpe
M84.23	Retard de consolidation d'une fracture: Avant-bras cubitus articulation du poignet	M85.05	Dysplasie fibreuse (localisée): Région pelvienne
M84.24	Retard de consolidation d'une fracture: Main carpe	M85.06	Dysplasie fibreuse (localisée): Jambe
M84.25	Retard de consolidation d'une fracture: Région pelvienne	M85.07	Dysplasie fibreuse (localisée): Cheville et métatarse
M84.26	Retard de consolidation d'une fracture: Jambe	M85.08	Dysplasie fibreuse (localisée): Autres
M84.27	Retard de consolidation d'une fracture: Cheville et métatarse	M85.09	Dysplasie fibreuse (localisée): Localisations non précisées
M84.28	Retard de consolidation d'une fracture: Autres	M85.10	Ostéose fluorée: Sièges multiples
M84.29	Retard de consolidation d'une fracture: Localisations non précisées	M85.11	Ostéose fluorée: Région scapulaire
M84.30	Fracture par sollicitation excessive, non classée ailleurs: Sièges multiples	M85.12	Ostéose fluorée: Bras humérus articulation du coude
M84.31	Fracture par sollicitation excessive, non classée ailleurs: Région scapulaire	M85.13	Ostéose fluorée: Avant-bras cubitus articulation du poignet
M84.32	Fracture par sollicitation excessive, non classée ailleurs: Bras humérus articulation du coude	M85.14	Ostéose fluorée: Main carpe
M84.33	Fracture par sollicitation excessive, non classée ailleurs: Avant-bras cubitus articulation du poignet	M85.15	Ostéose fluorée: Région pelvienne
M84.34	Fracture par sollicitation excessive, non classée ailleurs: Main carpe	M85.16	Ostéose fluorée: Jambe
M84.35	Fracture par sollicitation excessive, non classée ailleurs: Région pelvienne	M85.17	Ostéose fluorée: Cheville et métatarse
M84.36	Fracture par sollicitation excessive, non classée ailleurs: Jambe	M85.18	Ostéose fluorée: Autres
M84.37	Fracture par sollicitation excessive, non classée ailleurs: Cheville et métatarse	M85.19	Ostéose fluorée: Localisations non précisées
M84.38	Fracture par sollicitation excessive, non classée ailleurs: Autres	M85.2	Hyperostose du crâne
M84.39	Fracture par sollicitation excessive, non classée ailleurs: Localisations non précisées	M85.30	Ostéïte condensante: Sièges multiples
M84.40	Fracture pathologique, non classée ailleurs: Sièges multiples	M85.31	Ostéïte condensante: Région scapulaire
M84.41	Fracture pathologique, non classée ailleurs: Région scapulaire	M85.32	Ostéïte condensante: Bras humérus articulation du coude
M84.42	Fracture pathologique, non classée ailleurs: Bras humérus articulation du coude	M85.33	Ostéïte condensante: Avant-bras cubitus articulation du poignet
M84.43	Fracture pathologique, non classée ailleurs: Avant-bras cubitus articulation du poignet	M85.34	Ostéïte condensante: Main carpe
M84.44	Fracture pathologique, non classée ailleurs: Main carpe	M85.35	Ostéïte condensante: Région pelvienne
M84.45	Fracture pathologique, non classée ailleurs: Région pelvienne	M85.36	Ostéïte condensante: Jambe
M84.46	Fracture pathologique, non classée ailleurs: Jambe	M85.37	Ostéïte condensante: Cheville et métatarse
M84.47	Fracture pathologique, non classée ailleurs: Cheville et métatarse	M85.38	Ostéïte condensante: Autres
M84.48	Fracture pathologique, non classée ailleurs: Autres	M85.39	Ostéïte condensante: Localisations non précisées
M84.49	Fracture pathologique, non classée ailleurs: Localisations non précisées	M85.40	Kyste solitaire des os: Sièges multiples
M84.80	Autres anomalies de la continuité osseuse: Sièges multiples	M85.41	Kyste solitaire des os: Région scapulaire
M84.81	Autres anomalies de la continuité osseuse: Région scapulaire	M85.42	Kyste solitaire des os: Bras humérus articulation du coude
M84.82	Autres anomalies de la continuité osseuse: Bras humérus articulation du coude	M85.43	Kyste solitaire des os: Avant-bras cubitus articulation du poignet
		M85.44	Kyste solitaire des os: Main carpe
		M85.45	Kyste solitaire des os: Région pelvienne
		M85.46	Kyste solitaire des os: Jambe
		M85.47	Kyste solitaire des os: Cheville et métatarse
		M85.48	Kyste solitaire des os: Autres
		M85.49	Kyste solitaire des os: Localisations non précisées
		M85.50	Kyste anévrysmal des os: Sièges multiples

M85.51	Kyste anévrismal des os: Région scapulaire	M86.10	Autres ostéomyélites aiguës: Sièges multiples
M85.52	Kyste anévrismal des os: Bras humérus articulation du coude	M86.11	Autres ostéomyélites aiguës: Région scapulaire
M85.53	Kyste anévrismal des os: Avant-bras cubitus articulation du poignet	M86.12	Autres ostéomyélites aiguës: Bras humérus articulation du coude
M85.54	Kyste anévrismal des os: Main carpe	M86.13	Autres ostéomyélites aiguës: Avant-bras cubitus articulation du poignet
M85.55	Kyste anévrismal des os: Région pelvienne	M86.14	Autres ostéomyélites aiguës: Main carpe
M85.56	Kyste anévrismal des os: Jambe	M86.15	Autres ostéomyélites aiguës: Région pelvienne
M85.57	Kyste anévrismal des os: Cheville et métatarse	M86.16	Autres ostéomyélites aiguës: Jambe
M85.58	Kyste anévrismal des os: Autres	M86.17	Autres ostéomyélites aiguës: Cheville et métatarse
M85.59	Kyste anévrismal des os: Localisations non précisées	M86.18	Autres ostéomyélites aiguës: Autres
M85.60	Autres kystes osseux: Sièges multiples	M86.19	Autres ostéomyélites aiguës: Localisations non précisées
M85.61	Autres kystes osseux: Région scapulaire	M86.20	Ostéomyélite subaiguë: Sièges multiples
M85.62	Autres kystes osseux: Bras humérus articulation du coude	M86.21	Ostéomyélite subaiguë: Région scapulaire
M85.63	Autres kystes osseux: Avant-bras cubitus articulation du poignet	M86.22	Ostéomyélite subaiguë: Bras humérus articulation du coude
M85.64	Autres kystes osseux: Main carpe	M86.23	Ostéomyélite subaiguë: Avant-bras cubitus articulation du poignet
M85.65	Autres kystes osseux: Région pelvienne	M86.24	Ostéomyélite subaiguë: Main carpe
M85.66	Autres kystes osseux: Jambe	M86.25	Ostéomyélite subaiguë: Région pelvienne
M85.67	Autres kystes osseux: Cheville et métatarse	M86.26	Ostéomyélite subaiguë: Jambe
M85.68	Autres kystes osseux: Autres	M86.27	Ostéomyélite subaiguë: Cheville et métatarse
M85.69	Autres kystes osseux: Localisations non précisées	M86.28	Ostéomyélite subaiguë: Autres
M85.80	Autres anomalies précisées de la densité et de la structure osseuses: Sièges multiples	M86.29	Ostéomyélite subaiguë: Localisations non précisées
M85.81	Autres anomalies précisées de la densité et de la structure osseuses: Région scapulaire	M86.30	Ostéomyélite chronique multiple: Sièges multiples
M85.82	Autres anomalies précisées de la densité et de la structure osseuses: Bras humérus articulation du coude	M86.31	Ostéomyélite chronique multiple: Région scapulaire
M85.83	Autres anomalies précisées de la densité et de la structure osseuses: Avant-bras cubitus articulation du poignet	M86.32	Ostéomyélite chronique multiple: Bras humérus articulation du coude
M85.84	Autres anomalies précisées de la densité et de la structure osseuses: Main carpe	M86.33	Ostéomyélite chronique multiple: Avant-bras cubitus articulation du poignet
M85.85	Autres anomalies précisées de la densité et de la structure osseuses: Région pelvienne	M86.34	Ostéomyélite chronique multiple: Main carpe
M85.86	Autres anomalies précisées de la densité et de la structure osseuses: Jambe	M86.35	Ostéomyélite chronique multiple: Région pelvienne
M85.87	Autres anomalies précisées de la densité et de la structure osseuses: Cheville et métatarse	M86.36	Ostéomyélite chronique multiple: Jambe
M85.88	Autres anomalies précisées de la densité et de la structure osseuses: Autres	M86.37	Ostéomyélite chronique multiple: Cheville et métatarse
M85.89	Autres anomalies précisées de la densité et de la structure osseuses: Localisations non précisées	M86.38	Ostéomyélite chronique multiple: Autres
M85.90	Anomalie de la densité et de la structure osseuses, sans précision: Sièges multiples	M86.39	Ostéomyélite chronique multiple: Localisations non précisées
M85.91	Anomalie de la densité et de la structure osseuses, sans précision: Région scapulaire	M86.40	Ostéomyélite chronique avec fistule de drainage: Sièges multiples
M85.92	Anomalie de la densité et de la structure osseuses, sans précision: Bras humérus articulation du coude	M86.41	Ostéomyélite chronique avec fistule de drainage: Région scapulaire
M85.93	Anomalie de la densité et de la structure osseuses, sans précision: Avant-bras cubitus articulation du poignet	M86.42	Ostéomyélite chronique avec fistule de drainage: Bras humérus articulation du coude
M85.94	Anomalie de la densité et de la structure osseuses, sans précision: Main carpe	M86.43	Ostéomyélite chronique avec fistule de drainage: Avant-bras cubitus articulation du poignet
M85.95	Anomalie de la densité et de la structure osseuses, sans précision: Région pelvienne	M86.44	Ostéomyélite chronique avec fistule de drainage: Main carpe
M85.96	Anomalie de la densité et de la structure osseuses, sans précision: Jambe	M86.45	Ostéomyélite chronique avec fistule de drainage: Région pelvienne
M85.97	Anomalie de la densité et de la structure osseuses, sans précision: Cheville et métatarse	M86.46	Ostéomyélite chronique avec fistule de drainage: Jambe
M85.98	Anomalie de la densité et de la structure osseuses, sans précision: Autres	M86.47	Ostéomyélite chronique avec fistule de drainage: Cheville et métatarse
M85.99	Anomalie de la densité et de la structure osseuses, sans précision: Localisations non précisées	M86.48	Ostéomyélite chronique avec fistule de drainage: Autres
M86.00	Ostéomyélite hématogène aiguë: Sièges multiples	M86.49	Ostéomyélite chronique avec fistule de drainage: Localisations non précisées
M86.01	Ostéomyélite hématogène aiguë: Région scapulaire	M86.50	Autres ostéomyélites hématogènes chroniques: Sièges multiples
M86.02	Ostéomyélite hématogène aiguë: Bras humérus articulation du coude	M86.51	Autres ostéomyélites hématogènes chroniques: Région scapulaire
M86.03	Ostéomyélite hématogène aiguë: Avant-bras cubitus articulation du poignet	M86.52	Autres ostéomyélites hématogènes chroniques: Bras humérus articulation du coude
M86.04	Ostéomyélite hématogène aiguë: Main carpe	M86.53	Autres ostéomyélites hématogènes chroniques: Avant-bras cubitus articulation du poignet
M86.05	Ostéomyélite hématogène aiguë: Région pelvienne	M86.54	Autres ostéomyélites hématogènes chroniques: Main carpe
M86.06	Ostéomyélite hématogène aiguë: Jambe	M86.55	Autres ostéomyélites hématogènes chroniques: Région pelvienne
M86.07	Ostéomyélite hématogène aiguë: Cheville et métatarse	M86.56	Autres ostéomyélites hématogènes chroniques: Jambe
M86.08	Ostéomyélite hématogène aiguë: Autres	M86.57	Autres ostéomyélites hématogènes chroniques: Cheville et métatarse
M86.09	Ostéomyélite hématogène aiguë: Localisations non précisées	M86.58	Autres ostéomyélites hématogènes chroniques: Autres
		M86.59	Autres ostéomyélites hématogènes chroniques: Localisations non précisées
		M86.60	Autres ostéomyélites chroniques: Sièges multiples
		M86.61	Autres ostéomyélites chroniques: Région scapulaire

M86.62	Autres ostéomyélites chroniques: Bras humérus articulation du coude	M87.29	Ostéonécrose due à un traumatisme antérieur: Localisations non précisées
M86.63	Autres ostéomyélites chroniques: Avant-bras cubitus articulation du poignet	M87.30	Autres ostéonécroses secondaires: Sièges multiples
M86.64	Autres ostéomyélites chroniques: Main carpe	M87.31	Autres ostéonécroses secondaires: Région scapulaire
M86.65	Autres ostéomyélites chroniques: Région pelvienne	M87.32	Autres ostéonécroses secondaires: Bras humérus articulation du coude
M86.66	Autres ostéomyélites chroniques: Jambe	M87.33	Autres ostéonécroses secondaires: Avant-bras cubitus articulation du poignet
M86.67	Autres ostéomyélites chroniques: Cheville et métatarse	M87.34	Autres ostéonécroses secondaires: Main carpe
M86.68	Autres ostéomyélites chroniques: Autres	M87.35	Autres ostéonécroses secondaires: Région pelvienne
M86.69	Autres ostéomyélites chroniques: Localisations non précisées	M87.36	Autres ostéonécroses secondaires: Jambe
M86.80	Autres ostéomyélites: Sièges multiples	M87.37	Autres ostéonécroses secondaires: Cheville et métatarse
M86.81	Autres ostéomyélites: Région scapulaire	M87.38	Autres ostéonécroses secondaires: Autres
M86.82	Autres ostéomyélites: Bras humérus articulation du coude	M87.39	Autres ostéonécroses secondaires: Localisations non précisées
M86.83	Autres ostéomyélites: Avant-bras cubitus articulation du poignet	M87.80	Autres ostéonécroses: Sièges multiples
M86.84	Autres ostéomyélites: Main carpe	M87.81	Autres ostéonécroses: Région scapulaire
M86.85	Autres ostéomyélites: Région pelvienne	M87.82	Autres ostéonécroses: Bras humérus articulation du coude
M86.86	Autres ostéomyélites: Jambe	M87.83	Autres ostéonécroses: Avant-bras cubitus articulation du poignet
M86.87	Autres ostéomyélites: Cheville et métatarse	M87.84	Autres ostéonécroses: Main carpe
M86.88	Autres ostéomyélites: Autres	M87.85	Autres ostéonécroses: Région pelvienne
M86.89	Autres ostéomyélites: Localisations non précisées	M87.86	Autres ostéonécroses: Jambe
M86.90	Ostéomyélite, sans précision: Sièges multiples	M87.87	Autres ostéonécroses: Cheville et métatarse
M86.91	Ostéomyélite, sans précision: Région scapulaire	M87.88	Autres ostéonécroses: Autres
M86.92	Ostéomyélite, sans précision: Bras humérus articulation du coude	M87.89	Autres ostéonécroses: Localisations non précisées
M86.93	Ostéomyélite, sans précision: Avant-bras cubitus articulation du poignet	M87.90	Ostéonécrose, sans précision: Sièges multiples
M86.94	Ostéomyélite, sans précision: Main carpe	M87.91	Ostéonécrose, sans précision: Région scapulaire
M86.95	Ostéomyélite, sans précision: Région pelvienne	M87.92	Ostéonécrose, sans précision: Bras humérus articulation du coude
M86.96	Ostéomyélite, sans précision: Jambe	M87.93	Ostéonécrose, sans précision: Avant-bras cubitus articulation du poignet
M86.97	Ostéomyélite, sans précision: Cheville et métatarse	M87.94	Ostéonécrose, sans précision: Main carpe
M86.98	Ostéomyélite, sans précision: Autres	M87.95	Ostéonécrose, sans précision: Région pelvienne
M86.99	Ostéomyélite, sans précision: Localisations non précisées	M87.96	Ostéonécrose, sans précision: Jambe
M87.00	Ostéonécrose aseptique idiopathique: Sièges multiples	M87.97	Ostéonécrose, sans précision: Cheville et métatarse
M87.01	Ostéonécrose aseptique idiopathique: Région scapulaire	M87.98	Ostéonécrose, sans précision: Autres
M87.02	Ostéonécrose aseptique idiopathique: Bras humérus articulation du coude	M87.99	Ostéonécrose, sans précision: Localisations non précisées
M87.03	Ostéonécrose aseptique idiopathique: Avant-bras cubitus articulation du poignet	M88.0	Maladie de Paget du crâne
M87.04	Ostéonécrose aseptique idiopathique: Main carpe	M88.80	Maladie de Paget d'autres os: Sièges multiples
M87.05	Ostéonécrose aseptique idiopathique: Région pelvienne	M88.81	Maladie de Paget d'autres os: Région scapulaire
M87.06	Ostéonécrose aseptique idiopathique: Jambe	M88.82	Maladie de Paget d'autres os: Bras humérus articulation du coude
M87.07	Ostéonécrose aseptique idiopathique: Cheville et métatarse	M88.83	Maladie de Paget d'autres os: Avant-bras cubitus articulation du poignet
M87.08	Ostéonécrose aseptique idiopathique: Autres	M88.84	Maladie de Paget d'autres os: Main carpe
M87.09	Ostéonécrose aseptique idiopathique: Localisations non précisées	M88.85	Maladie de Paget d'autres os: Région pelvienne
M87.10	Ostéonécrose médicamenteuse: Sièges multiples	M88.86	Maladie de Paget d'autres os: Jambe
M87.11	Ostéonécrose médicamenteuse: Région scapulaire	M88.87	Maladie de Paget d'autres os: Cheville et métatarse
M87.12	Ostéonécrose médicamenteuse: Bras humérus articulation du coude	M88.88	Maladie de Paget d'autres os: Autres
M87.13	Ostéonécrose médicamenteuse: Avant-bras cubitus articulation du poignet	M88.89	Maladie de Paget d'autres os: Localisations non précisées
M87.14	Ostéonécrose médicamenteuse: Main carpe	M88.90	Maladie osseuse de Paget, sans précision: Sièges multiples
M87.15	Ostéonécrose médicamenteuse: Région pelvienne	M88.91	Maladie osseuse de Paget, sans précision: Région scapulaire
M87.16	Ostéonécrose médicamenteuse: Jambe	M88.92	Maladie osseuse de Paget, sans précision: Bras humérus articulation du coude
M87.17	Ostéonécrose médicamenteuse: Cheville et métatarse	M88.93	Maladie osseuse de Paget, sans précision: Avant-bras cubitus articulation du poignet
M87.18	Ostéonécrose médicamenteuse: Autres	M88.94	Maladie osseuse de Paget, sans précision: Main carpe
M87.19	Ostéonécrose médicamenteuse: Localisations non précisées	M88.95	Maladie osseuse de Paget, sans précision: Région pelvienne
M87.20	Ostéonécrose due à un traumatisme antérieur: Sièges multiples	M88.96	Maladie osseuse de Paget, sans précision: Jambe
M87.21	Ostéonécrose due à un traumatisme antérieur: Région scapulaire	M88.97	Maladie osseuse de Paget, sans précision: Cheville et métatarse
M87.22	Ostéonécrose due à un traumatisme antérieur: Bras humérus articulation du coude	M88.98	Maladie osseuse de Paget, sans précision: Autres
M87.23	Ostéonécrose due à un traumatisme antérieur: Avant-bras cubitus articulation du poignet	M88.99	Maladie osseuse de Paget, sans précision: Localisations non précisées
M87.24	Ostéonécrose due à un traumatisme antérieur: Main carpe	M89.10	Arrêt épiphysaire: Sièges multiples
M87.25	Ostéonécrose due à un traumatisme antérieur: Région pelvienne	M89.11	Arrêt épiphysaire: Région scapulaire
M87.26	Ostéonécrose due à un traumatisme antérieur: Jambe	M89.12	Arrêt épiphysaire: Bras humérus articulation du coude
M87.27	Ostéonécrose due à un traumatisme antérieur: Cheville et métatarse	M89.13	Arrêt épiphysaire: Avant-bras cubitus articulation du poignet
M87.28	Ostéonécrose due à un traumatisme antérieur: Autres	M89.14	Arrêt épiphysaire: Main carpe
		M89.15	Arrêt épiphysaire: Région pelvienne
		M89.16	Arrêt épiphysaire: Jambe
		M89.17	Arrêt épiphysaire: Cheville et métatarse

M89.18	Arrêt épiphysaire: Autres	M89.81	Autres maladies osseuses précisées: Région scapulaire
M89.19	Arrêt épiphysaire: Localisations non précisées	M89.82	Autres maladies osseuses précisées: Bras humérus articulation du coude
M89.20	Autres troubles de la croissance et du développement osseux: Sièges multiples	M89.83	Autres maladies osseuses précisées: Avant-bras cubitus articulation du poignet
M89.21	Autres troubles de la croissance et du développement osseux: Région scapulaire	M89.84	Autres maladies osseuses précisées: Main carpe
M89.22	Autres troubles de la croissance et du développement osseux: Bras humérus articulation du coude	M89.85	Autres maladies osseuses précisées: Région pelvienne
M89.23	Autres troubles de la croissance et du développement osseux: Avant-bras cubitus articulation du poignet	M89.86	Autres maladies osseuses précisées: Jambe
M89.24	Autres troubles de la croissance et du développement osseux: Main carpe	M89.87	Autres maladies osseuses précisées: Cheville et métatarse
M89.25	Autres troubles de la croissance et du développement osseux: Région pelvienne	M89.88	Autres maladies osseuses précisées: Autres
M89.26	Autres troubles de la croissance et du développement osseux: Jambe	M89.89	Autres maladies osseuses précisées: Localisations non précisées
M89.27	Autres troubles de la croissance et du développement osseux: Cheville et métatarse	M89.90	Maladie osseuse, sans précision: Sièges multiples
M89.28	Autres troubles de la croissance et du développement osseux: Autres	M89.91	Maladie osseuse, sans précision: Région scapulaire
M89.29	Autres troubles de la croissance et du développement osseux: Localisations non précisées	M89.92	Maladie osseuse, sans précision: Bras humérus articulation du coude
M89.30	Hypertrophie osseuse: Sièges multiples	M89.93	Maladie osseuse, sans précision: Avant-bras cubitus articulation du poignet
M89.31	Hypertrophie osseuse: Région scapulaire	M89.94	Maladie osseuse, sans précision: Main carpe
M89.32	Hypertrophie osseuse: Bras humérus articulation du coude	M89.95	Maladie osseuse, sans précision: Région pelvienne
M89.33	Hypertrophie osseuse: Avant-bras cubitus articulation du poignet	M89.96	Maladie osseuse, sans précision: Jambe
M89.34	Hypertrophie osseuse: Main carpe	M89.97	Maladie osseuse, sans précision: Cheville et métatarse
M89.35	Hypertrophie osseuse: Région pelvienne	M89.98	Maladie osseuse, sans précision: Autres
M89.36	Hypertrophie osseuse: Jambe	M89.99	Maladie osseuse, sans précision: Localisations non précisées
M89.37	Hypertrophie osseuse: Cheville et métatarse	M90.00	Tuberculose osseuse {A18.0}: Sièges multiples
M89.38	Hypertrophie osseuse: Autres	M90.01	Tuberculose osseuse {A18.0}: Région scapulaire
M89.39	Hypertrophie osseuse: Localisations non précisées	M90.02	Tuberculose osseuse {A18.0}: Bras humérus articulation du coude
M89.40	Autres ostéoarthropathies hypertrophiantes: Sièges multiples	M90.03	Tuberculose osseuse {A18.0}: Avant-bras cubitus articulation du poignet
M89.41	Autres ostéoarthropathies hypertrophiantes: Région scapulaire	M90.04	Tuberculose osseuse {A18.0}: Main carpe
M89.42	Autres ostéoarthropathies hypertrophiantes: Bras humérus articulation du coude	M90.05	Tuberculose osseuse {A18.0}: Région pelvienne
M89.43	Autres ostéoarthropathies hypertrophiantes: Avant-bras cubitus articulation du poignet	M90.06	Tuberculose osseuse {A18.0}: Jambe
M89.44	Autres ostéoarthropathies hypertrophiantes: Main carpe	M90.07	Tuberculose osseuse {A18.0}: Cheville et métatarse
M89.45	Autres ostéoarthropathies hypertrophiantes: Région pelvienne	M90.08	Tuberculose osseuse {A18.0}: Autres
M89.46	Autres ostéoarthropathies hypertrophiantes: Jambe	M90.09	Tuberculose osseuse {A18.0}: Localisations non précisées
M89.47	Autres ostéoarthropathies hypertrophiantes: Cheville et métatarse	M90.10	Périostite au cours d'autres maladies infectieuses classées ailleurs: Sièges multiples
M89.48	Autres ostéoarthropathies hypertrophiantes: Autres	M90.11	Périostite au cours d'autres maladies infectieuses classées ailleurs: Région scapulaire
M89.49	Autres ostéoarthropathies hypertrophiantes: Localisations non précisées	M90.12	Périostite au cours d'autres maladies infectieuses classées ailleurs: Bras humérus articulation du coude
M89.50	Ostéolyse: Sièges multiples	M90.13	Périostite au cours d'autres maladies infectieuses classées ailleurs: Avant-bras cubitus articulation du poignet
M89.51	Ostéolyse: Région scapulaire	M90.14	Périostite au cours d'autres maladies infectieuses classées ailleurs: Main carpe
M89.52	Ostéolyse: Bras humérus articulation du coude	M90.15	Périostite au cours d'autres maladies infectieuses classées ailleurs: Région pelvienne
M89.53	Ostéolyse: Avant-bras cubitus articulation du poignet	M90.16	Périostite au cours d'autres maladies infectieuses classées ailleurs: Jambe
M89.54	Ostéolyse: Main carpe	M90.17	Périostite au cours d'autres maladies infectieuses classées ailleurs: Cheville et métatarse
M89.55	Ostéolyse: Région pelvienne	M90.18	Périostite au cours d'autres maladies infectieuses classées ailleurs: Autres
M89.56	Ostéolyse: Jambe	M90.19	Périostite au cours d'autres maladies infectieuses classées ailleurs: Localisations non précisées
M89.57	Ostéolyse: Cheville et métatarse	M90.20	Ostéopathie au cours d'autres maladies infectieuses classées ailleurs: Sièges multiples
M89.58	Ostéolyse: Autres	M90.21	Ostéopathie au cours d'autres maladies infectieuses classées ailleurs: Région scapulaire
M89.59	Ostéolyse: Localisations non précisées	M90.22	Ostéopathie au cours d'autres maladies infectieuses classées ailleurs: Bras humérus articulation du coude
M89.60	Ostéopathie consécutive à une poliomyélite: Sièges multiples	M90.23	Ostéopathie au cours d'autres maladies infectieuses classées ailleurs: Avant-bras cubitus articulation du poignet
M89.61	Ostéopathie consécutive à une poliomyélite: Région scapulaire	M90.24	Ostéopathie au cours d'autres maladies infectieuses classées ailleurs: Main carpe
M89.62	Ostéopathie consécutive à une poliomyélite: Bras humérus articulation du coude	M90.25	Ostéopathie au cours d'autres maladies infectieuses classées ailleurs: Région pelvienne
M89.63	Ostéopathie consécutive à une poliomyélite: Avant-bras cubitus articulation du poignet	M90.26	Ostéopathie au cours d'autres maladies infectieuses classées ailleurs: Jambe
M89.64	Ostéopathie consécutive à une poliomyélite: Main carpe	M90.27	Ostéopathie au cours d'autres maladies infectieuses classées ailleurs: Cheville et métatarse
M89.65	Ostéopathie consécutive à une poliomyélite: Région pelvienne		
M89.66	Ostéopathie consécutive à une poliomyélite: Jambe		
M89.67	Ostéopathie consécutive à une poliomyélite: Cheville et métatarse		
M89.68	Ostéopathie consécutive à une poliomyélite: Autres		
M89.69	Ostéopathie consécutive à une poliomyélite: Localisations non précisées		
M89.80	Autres maladies osseuses précisées: Sièges multiples		

M90.28	Ostéopathie au cours d'autres maladies infectieuses classées ailleurs: Autres	M90.67	Ostéite déformante au cours de maladies tumorales {C00-D48}: Cheville et métatarse
M90.29	Ostéopathie au cours d'autres maladies infectieuses classées ailleurs: Localisations non précisées	M90.68	Ostéite déformante au cours de maladies tumorales {C00-D48}: Autres
M90.30	Ostéonécrose de la maladie des caissons {T70.3}: Sièges multiples	M90.69	Ostéite déformante au cours de maladies tumorales {C00-D48}: Localisations non précisées
M90.31	Ostéonécrose de la maladie des caissons {T70.3}: Région scapulaire	M90.70	Fracture osseuse au cours de maladies tumorales {C00-D48}: Sièges multiples
M90.32	Ostéonécrose de la maladie des caissons {T70.3}: Bras humérus articulation du coude	M90.71	Fracture osseuse au cours de maladies tumorales {C00-D48}: Région scapulaire
M90.33	Ostéonécrose de la maladie des caissons {T70.3}: Avant-bras cubitus articulation du poignet	M90.72	Fracture osseuse au cours de maladies tumorales {C00-D48}: Bras humérus articulation du coude
M90.34	Ostéonécrose de la maladie des caissons {T70.3}: Main carpe	M90.73	Fracture osseuse au cours de maladies tumorales {C00-D48}: Avant-bras cubitus articulation du poignet
M90.35	Ostéonécrose de la maladie des caissons {T70.3}: Région pelvienne	M90.74	Fracture osseuse au cours de maladies tumorales {C00-D48}: Main carpe
M90.36	Ostéonécrose de la maladie des caissons {T70.3}: Jambe	M90.75	Fracture osseuse au cours de maladies tumorales {C00-D48}: Région pelvienne
M90.37	Ostéonécrose de la maladie des caissons {T70.3}: Cheville et métatarse	M90.76	Fracture osseuse au cours de maladies tumorales {C00-D48}: Jambe
M90.38	Ostéonécrose de la maladie des caissons {T70.3}: Autres	M90.77	Fracture osseuse au cours de maladies tumorales {C00-D48}: Cheville et métatarse
M90.39	Ostéonécrose de la maladie des caissons {T70.3}: Localisations non précisées	M90.78	Fracture osseuse au cours de maladies tumorales {C00-D48}: Autres
M90.40	Ostéonécrose due à une hémoglobinopathie {D50-D64}: Sièges multiples	M90.79	Fracture osseuse au cours de maladies tumorales {C00-D48}: Localisations non précisées
M90.41	Ostéonécrose due à une hémoglobinopathie {D50-D64}: Région scapulaire	M90.80	Ostéopathie au cours d'autres maladies classées ailleurs: Sièges multiples
M90.42	Ostéonécrose due à une hémoglobinopathie {D50-D64}: Bras humérus articulation du coude	M90.81	Ostéopathie au cours d'autres maladies classées ailleurs: Région scapulaire
M90.43	Ostéonécrose due à une hémoglobinopathie {D50-D64}: Avant-bras cubitus articulation du poignet	M90.82	Ostéopathie au cours d'autres maladies classées ailleurs: Bras humérus articulation du coude
M90.44	Ostéonécrose due à une hémoglobinopathie {D50-D64}: Main carpe	M90.83	Ostéopathie au cours d'autres maladies classées ailleurs: Avant-bras cubitus articulation du poignet
M90.45	Ostéonécrose due à une hémoglobinopathie {D50-D64}: Région pelvienne	M90.84	Ostéopathie au cours d'autres maladies classées ailleurs: Main carpe
M90.46	Ostéonécrose due à une hémoglobinopathie {D50-D64}: Jambe	M90.85	Ostéopathie au cours d'autres maladies classées ailleurs: Région pelvienne
M90.47	Ostéonécrose due à une hémoglobinopathie {D50-D64}: Cheville et métatarse	M90.86	Ostéopathie au cours d'autres maladies classées ailleurs: Jambe
M90.48	Ostéonécrose due à une hémoglobinopathie {D50-D64}: Autres	M90.87	Ostéopathie au cours d'autres maladies classées ailleurs: Cheville et métatarse
M90.49	Ostéonécrose due à une hémoglobinopathie {D50-D64}: Localisations non précisées	M90.88	Ostéopathie au cours d'autres maladies classées ailleurs: Autres
M90.50	Ostéonécrose au cours d'autres maladies classées ailleurs: Sièges multiples	M90.89	Ostéopathie au cours d'autres maladies classées ailleurs: Localisations non précisées
M90.51	Ostéonécrose au cours d'autres maladies classées ailleurs: Région scapulaire	M91.0	Ostéochondrite juvénile du bassin
M90.52	Ostéonécrose au cours d'autres maladies classées ailleurs: Bras humérus articulation du coude	M91.1	Ostéochondrite juvénile de la tête du fémur [Legg-Calvé-Perthes]
M90.53	Ostéonécrose au cours d'autres maladies classées ailleurs: Avant-bras cubitus articulation du poignet	M91.2	Coxa plana
M90.54	Ostéonécrose au cours d'autres maladies classées ailleurs: Main carpe	M91.3	Pseudocoxalgie
M90.55	Ostéonécrose au cours d'autres maladies classées ailleurs: Région pelvienne	M91.8	Autres ostéochondrites juvéniles de la hanche et du bassin
M90.56	Ostéonécrose au cours d'autres maladies classées ailleurs: Jambe	M91.9	Ostéochondrite juvénile de la hanche et du bassin, sans précision
M90.57	Ostéonécrose au cours d'autres maladies classées ailleurs: Cheville et métatarse	M92.0	Ostéochondrite juvénile de l'humérus
M90.58	Ostéonécrose au cours d'autres maladies classées ailleurs: Autres	M92.1	Ostéochondrite juvénile du radius et du cubitus
M90.59	Ostéonécrose au cours d'autres maladies classées ailleurs: Localisations non précisées	M92.2	Ostéochondrite juvénile de la main
M90.60	Ostéite déformante au cours de maladies tumorales {C00-D48}: Sièges multiples	M92.3	Autres ostéochondrites juvéniles du membre supérieur
M90.61	Ostéite déformante au cours de maladies tumorales {C00-D48}: Région scapulaire	M92.4	Ostéochondrite juvénile de la rotule
M90.62	Ostéite déformante au cours de maladies tumorales {C00-D48}: Bras humérus articulation du coude	M92.5	Ostéochondrite juvénile du tibia et du péroné
M90.63	Ostéite déformante au cours de maladies tumorales {C00-D48}: Avant-bras cubitus articulation du poignet	M92.6	Ostéochondrite juvénile du tarse
M90.64	Ostéite déformante au cours de maladies tumorales {C00-D48}: Main carpe	M92.7	Ostéochondrite juvénile du métatarse
M90.65	Ostéite déformante au cours de maladies tumorales {C00-D48}: Région pelvienne	M92.8	Autres ostéochondrites juvéniles précisées
M90.66	Ostéite déformante au cours de maladies tumorales {C00-D48}: Jambe	M92.9	Ostéochondrite juvénile, sans précision
		M93.0	Epiphysiolyse de la tête fémorale (coxa vara retroa) (non traumatique)
		M93.1	Maladie de Kienböck de l'adulte
		M93.20	Ostéochondrite disséquante: Sièges multiples
		M93.21	Ostéochondrite disséquante: Région scapulaire
		M93.22	Ostéochondrite disséquante: Bras humérus articulation du coude

M93.23	Ostéochondrite disséquante: Avant-bras cubitus articulation du poignet	M95.4	Déformation acquise du thorax et des côtes
M93.24	Ostéochondrite disséquante: Main carpe	M95.5	Déformation acquise du bassin
M93.25	Ostéochondrite disséquante: Région pelvienne	M95.8	Autres déformations acquises précisées du système ostéo-articulaire, des muscles et du tissu conjonctif
M93.26	Ostéochondrite disséquante: Jambe	M95.9	Déformation acquise du système ostéo-articulaire, des muscles et du tissu conjonctif, sans précision
M93.27	Ostéochondrite disséquante: Cheville et métatarse	M96.0	Pseudarthrose après fusion ou arthrodèse
M93.28	Ostéochondrite disséquante: Autres	M96.1	Syndrome post-laminectomie, non classé ailleurs
M93.29	Ostéochondrite disséquante: Localisations non précisées	M96.2	Cyphose après irradiation
M93.80	Autres ostéochondropathies précisées: Sièges multiples	M96.3	Cyphose après laminectomie
M93.81	Autres ostéochondropathies précisées: Région scapulaire	M96.4	Lordose après chirurgie
M93.82	Autres ostéochondropathies précisées: Bras humérus articulation du coude	M96.5	Scoliose après irradiation
M93.83	Autres ostéochondropathies précisées: Avant-bras cubitus articulation du poignet	M96.6	Fracture osseuse après mise en place d'un implant, d'une prothèse articulaire ou d'une plaque d'ostéosynthèse
M93.84	Autres ostéochondropathies précisées: Main carpe	M96.80	Sternum laissé électivement ouvert après intervention chirurgicale thoracique
M93.85	Autres ostéochondropathies précisées: Région pelvienne	M96.82	Guérison osseuse retardée après fusion ou arthrodèse
M93.86	Autres ostéochondropathies précisées: Jambe	M96.88	Autres affections du système ostéo-articulaire et des muscles après un acte à visée thérapeutique
M93.87	Autres ostéochondropathies précisées: Cheville et métatarse	M96.9	Affection du système ostéo-articulaire et des muscles après un acte à visée diagnostique et thérapeutique, sans précision
M93.88	Autres ostéochondropathies précisées: Autres	M99.00	Dysfonctionnement segmentaire et somatique: Tête
M93.89	Autres ostéochondropathies précisées: Localisations non précisées	M99.01	Dysfonctionnement segmentaire et somatique: Région cervicale
M93.9	Ostéochondropathie, sans précision	M99.02	Dysfonctionnement segmentaire et somatique: Région dorsale
M94.1	Polychondrite récidivante	M99.03	Dysfonctionnement segmentaire et somatique: Région lombaire
M94.20	Chondromalacie: Sièges multiples	M99.04	Dysfonctionnement segmentaire et somatique: Région sacrée
M94.21	Chondromalacie: Région scapulaire	M99.05	Dysfonctionnement segmentaire et somatique: Région pelvienne
M94.22	Chondromalacie: Bras humérus articulation du coude	M99.06	Dysfonctionnement segmentaire et somatique: Membre inférieur
M94.23	Chondromalacie: Avant-bras cubitus articulation du poignet	M99.07	Dysfonctionnement segmentaire et somatique: Membre supérieur
M94.24	Chondromalacie: Main carpe	M99.08	Dysfonctionnement segmentaire et somatique: Cage dorsale
M94.25	Chondromalacie: Région pelvienne	M99.09	Dysfonctionnement segmentaire et somatique: Abdomen ou autre
M94.26	Chondromalacie: Jambe	M99.10	Subluxation complexe (vertébrale): Tête
M94.27	Chondromalacie: Cheville et métatarse	M99.11	Subluxation complexe (vertébrale): Région cervicale
M94.28	Chondromalacie: Autres	M99.12	Subluxation complexe (vertébrale): Région dorsale
M94.29	Chondromalacie: Localisations non précisées	M99.13	Subluxation complexe (vertébrale): Région lombaire
M94.30	Chondrolyse: Sièges multiples	M99.14	Subluxation complexe (vertébrale): Région sacrée
M94.31	Chondrolyse: Région scapulaire	M99.19	Subluxation complexe (vertébrale): Abdomen ou autre
M94.32	Chondrolyse: Bras humérus articulation du coude	M99.20	Rétrécissement du canal rachidien par subluxation: Tête
M94.33	Chondrolyse: Avant-bras cubitus articulation du poignet	M99.21	Rétrécissement du canal rachidien par subluxation: Région cervicale
M94.34	Chondrolyse: Main carpe	M99.22	Rétrécissement du canal rachidien par subluxation: Région dorsale
M94.35	Chondrolyse: Région pelvienne	M99.23	Rétrécissement du canal rachidien par subluxation: Région lombaire
M94.36	Chondrolyse: Jambe	M99.24	Rétrécissement du canal rachidien par subluxation: Région sacrée
M94.37	Chondrolyse: Cheville et métatarse	M99.29	Rétrécissement du canal rachidien par subluxation: Abdomen ou autre
M94.38	Chondrolyse: Autres	M99.30	Rétrécissement osseux du canal rachidien: Tête
M94.39	Chondrolyse: Localisations non précisées	M99.31	Rétrécissement osseux du canal rachidien: Région cervicale
M94.80	Autres affections précisées du cartilage: Sièges multiples	M99.32	Rétrécissement osseux du canal rachidien: Région dorsale
M94.81	Autres affections précisées du cartilage: Région scapulaire	M99.33	Rétrécissement osseux du canal rachidien: Région lombaire
M94.82	Autres affections précisées du cartilage: Bras humérus articulation du coude	M99.34	Rétrécissement osseux du canal rachidien: Région sacrée
M94.83	Autres affections précisées du cartilage: Avant-bras cubitus articulation du poignet	M99.39	Rétrécissement osseux du canal rachidien: Abdomen ou autre
M94.84	Autres affections précisées du cartilage: Main carpe	M99.40	Rétrécissement du canal rachidien par tissu conjonctif: Tête
M94.85	Autres affections précisées du cartilage: Région pelvienne	M99.41	Rétrécissement du canal rachidien par tissu conjonctif: Région cervicale
M94.86	Autres affections précisées du cartilage: Jambe	M99.42	Rétrécissement du canal rachidien par tissu conjonctif: Région dorsale
M94.87	Autres affections précisées du cartilage: Cheville et métatarse	M99.43	Rétrécissement du canal rachidien par tissu conjonctif: Région lombaire
M94.88	Autres affections précisées du cartilage: Autres	M99.44	Rétrécissement du canal rachidien par tissu conjonctif: Région sacrée
M94.89	Autres affections précisées du cartilage: Localisations non précisées	M99.49	Rétrécissement du canal rachidien par tissu conjonctif: Abdomen ou autre
M94.90	Affection du cartilage, sans précision: Sièges multiples	M99.50	Rétrécissement du canal rachidien par lésion discale: Tête
M94.91	Affection du cartilage, sans précision: Région scapulaire	M99.51	Rétrécissement du canal rachidien par lésion discale: Région cervicale
M94.92	Affection du cartilage, sans précision: Bras humérus articulation du coude	M99.52	Rétrécissement du canal rachidien par lésion discale: Région dorsale
M94.93	Affection du cartilage, sans précision: Avant-bras cubitus articulation du poignet		
M94.94	Affection du cartilage, sans précision: Main carpe		
M94.95	Affection du cartilage, sans précision: Région pelvienne		
M94.96	Affection du cartilage, sans précision: Jambe		
M94.97	Affection du cartilage, sans précision: Cheville et métatarse		
M94.98	Affection du cartilage, sans précision: Autres		
M94.99	Affection du cartilage, sans précision: Localisations non précisées		
M95.2	Autres déformations acquises de la tête		
M95.3	Déformation acquise du cou		

M99.53	Rétrécissement du canal rachidien par lésion discale: Région lombaire	Q68.0	Anomalie morphologique congénitale des muscles sterno-cléido-mastoïdiens
M99.59	Rétrécissement du canal rachidien par lésion discale: Abdomen ou autre	Q68.1	Anomalie morphologique congénitale de la main
M99.60	Rétrécissement des espaces intervertébraux par ossification et subluxation: Tête	Q68.2	Anomalie morphologique congénitale du genou
M99.61	Rétrécissement des espaces intervertébraux par ossification et subluxation: Région cervicale	Q68.3	Incurvation congénitale du fémur
M99.62	Rétrécissement des espaces intervertébraux par ossification et subluxation: Région dorsale	Q68.4	Incurvation congénitale du tibia et du péroné
M99.63	Rétrécissement des espaces intervertébraux par ossification et subluxation: Région lombaire	Q68.5	Incurvation congénitale des os longs du membre inférieur, sans précision
M99.64	Rétrécissement des espaces intervertébraux par ossification et subluxation: Région sacrée	Q68.8	Autres anomalies morphologiques congénitales ostéo-articulaires et des muscles précisées
M99.69	Rétrécissement des espaces intervertébraux par ossification et subluxation: Abdomen ou autre	Q69.0	Doigt(s) surnuméraire(s)
M99.70	Rétrécissement des espaces intervertébraux par tissu conjonctif et discal: Tête	Q69.1	Pouce(s) surnuméraire(s)
M99.71	Rétrécissement des espaces intervertébraux par tissu conjonctif et discal: Région cervicale	Q69.2	Orteil(s) surnuméraire(s)
M99.72	Rétrécissement des espaces intervertébraux par tissu conjonctif et discal: Région dorsale	Q69.9	Polydactylie, sans précision
M99.73	Rétrécissement des espaces intervertébraux par tissu conjonctif et discal: Région lombaire	Q70.0	Coalescence des doigts
M99.74	Rétrécissement des espaces intervertébraux par tissu conjonctif et discal: Région sacrée	Q70.1	Palmure des doigts
M99.79	Rétrécissement des espaces intervertébraux par tissu conjonctif et discal: Abdomen ou autre	Q70.2	Coalescence des orteils
M99.80	Autres lésions biomécaniques: Tête	Q70.3	Palmure des orteils
M99.81	Autres lésions biomécaniques: Région cervicale	Q70.4	Polysyndactylie
M99.82	Autres lésions biomécaniques: Région dorsale	Q70.9	Syndactylie, sans précision
M99.83	Autres lésions biomécaniques: Région lombaire	Q71.0	Absence congénitale complète d'un (des) membre(s) supérieur (s)
M99.84	Autres lésions biomécaniques: Région sacrée	Q71.1	Absence congénitale du bras et de l'avant-bras, main présente
M99.85	Autres lésions biomécaniques: Région pelvienne	Q71.2	Absence congénitale de l'avant-bras et de la main
M99.86	Autres lésions biomécaniques: Membre inférieur	Q71.3	Absence congénitale de la main et de(s) doigt(s)
M99.87	Autres lésions biomécaniques: Membre supérieur	Q71.4	Raccourcissement longitudinal du radius
M99.88	Autres lésions biomécaniques: Cage dorsale	Q71.5	Raccourcissement longitudinal du cubitus
M99.89	Autres lésions biomécaniques: Abdomen ou autre	Q71.6	Main en pince de homard
M99.90	Lésion biomécanique, sans précision: Tête	Q71.8	Autres raccourcissements d'un (des) membre(s) supérieur(s)
M99.91	Lésion biomécanique, sans précision: Région cervicale	Q71.9	Raccourcissement du membre supérieur, sans précision
M99.92	Lésion biomécanique, sans précision: Région dorsale	Q72.0	Absence congénitale complète d'un (des) membre(s) inférieur(s)
M99.93	Lésion biomécanique, sans précision: Région lombaire	Q72.1	Absence congénitale de la cuisse et de la jambe, pied présent
M99.94	Lésion biomécanique, sans précision: Région sacrée	Q72.2	Absence congénitale de la jambe et du pied
M99.95	Lésion biomécanique, sans précision: Région pelvienne	Q72.3	Absence congénitale du pied et d'un (des) orteil(s)
M99.96	Lésion biomécanique, sans précision: Membre inférieur	Q72.4	Raccourcissement longitudinal du fémur
M99.97	Lésion biomécanique, sans précision: Membre supérieur	Q72.5	Raccourcissement longitudinal du tibia
M99.98	Lésion biomécanique, sans précision: Cage dorsale	Q72.6	Raccourcissement longitudinal du péroné
M99.99	Lésion biomécanique, sans précision: Abdomen ou autre	Q72.7	Pied bifide
Q65.0	Luxation congénitale de la hanche, unilatérale	Q72.8	Autres raccourcissements d'un (des) membre(s) inférieur(s)
Q65.1	Luxation congénitale de la hanche, bilatérale	Q72.9	Raccourcissement du membre inférieur, sans précision
Q65.2	Luxation congénitale de la hanche, sans précision	Q73.0	Absence congénitale d'un (des) membre(s) non précisé(s)
Q65.3	Subluxation congénitale de la hanche, unilatérale	Q73.1	Phocomélie, membre(s) non précisé(s)
Q65.4	Subluxation congénitale de la hanche, bilatérale	Q73.8	Autres raccourcissements d'un (des) membre(s) non précisé(s)
Q65.5	Subluxation congénitale de la hanche, sans précision	Q74.0	Autres malformations congénitales d'un (des) membre(s) supérieur(s), y compris la ceinture scapulaire
Q65.6	Hanche instable (congénitale)	Q74.1	Malformation congénitale du genou
Q65.8	Autres malformations congénitales de la hanche	Q74.2	Autres malformations congénitales d'un (des) membre(s) inférieur(s), y compris la ceinture pelvienne
Q65.9	Malformation congénitale de la hanche, sans précision	Q74.3	Arthrogrypose congénitale multiple
Q66.0	Pied bot varus équin	Q74.8	Autres malformations congénitales précisées d'un (des) membre (s) non précisé(s)
Q66.1	Pied bot talus varus	Q74.9	Malformation congénitale d'un (des) membre(s) non précisé(s), sans précision
Q66.2	Metatarsus varus	Q75.0	Craniosynostose
Q66.3	Autres anomalies morphologiques congénitales du pied en varus	Q75.1	Dysostose crânio-faciale
Q66.4	Pied bot talus valgus	Q75.2	Hypertélorisme
Q66.5	Pied plat congénital	Q75.3	Macrocéphalie
Q66.6	Autres anomalies morphologiques congénitales du pied en valgus	Q75.4	Dysostose mandibulo-faciale
Q66.7	Pied creux	Q75.5	Dysostose oculo-mandibulaire
Q66.8	Autres anomalies morphologiques congénitales du pied	Q75.8	Autres malformations congénitales précisées des os du crâne et de la face
Q66.9	Anomalie morphologique congénitale du pied, sans précision	Q75.9	Malformation congénitale des os du crâne et de la face, sans précision
Q67.5	Anomalie morphologique congénitale du rachis	Q76.1	Syndrome de Klippel-Feil
Q67.8	Autres anomalies morphologiques congénitales du thorax	Q76.21	Spondylolisthesis congénital
		Q76.22	Spondylolyse congénitale
		Q76.3	Scoliose congénitale due à une malformation osseuse congénitale
		Q76.4	Autres malformations congénitales du rachis, non associées à une scoliose
		Q76.5	Côte cervicale

Q76.8	Autres malformations congénitales du thorax osseux	S22.02	Fracture d'une vertèbre dorsale: D3 et D4
Q76.9	Malformation congénitale du thorax osseux, sans précision	S22.03	Fracture d'une vertèbre dorsale: D5 et D6
Q77.0	Achondrogénésie	S22.04	Fracture d'une vertèbre dorsale: D7 et D8
Q77.1	Insuffisance staturale thanatophore	S22.05	Fracture d'une vertèbre dorsale: D9 et D10
Q77.2	Syndrome des côtes courtes	S22.06	Fracture d'une vertèbre dorsale: D11 et D12
Q77.3	Chondrodysplasie ponctuée	S22.1	Fractures multiples du rachis dorsal
Q77.4	Achondroplasie	S22.8	Fractures d'autres parties des os du thorax
Q77.5	Dysplasie diastrophique	S22.9	Fracture des os du thorax, partie non précisée
Q77.6	Dysplasie chondro-ectodermique	S23.0	Rupture traumatique d'un disque intervertébral dorsal
Q77.7	Dysplasie spondylo-épiphytaire	S23.10	Luxation d'une vertèbre dorsale: Niveau non précisé
Q77.8	Autres ostéochondrodysplasies avec anomalies de la croissance des os longs et du rachis	S23.11	Luxation d'une vertèbre dorsale: D1/D2 et D2/D3
		S23.12	Luxation d'une vertèbre dorsale: D3/D4 et D4/D5
Q77.9	Ostéochondrodysplasie avec anomalies de la croissance des os longs et du rachis, sans précision	S23.13	Luxation d'une vertèbre dorsale: D5/D6 et D6/D7
		S23.14	Luxation d'une vertèbre dorsale: D7/D8 et D8/D9
Q78.0	Ostéogénèse imparfaite	S23.15	Luxation d'une vertèbre dorsale: D9/D10 et D10/D11
Q78.1	Dysplasie polyostotique fibreuse [maladie de Jaffé-Lichtenstein]	S23.16	Luxation d'une vertèbre dorsale: D11/D12
Q78.2	Ostéopétrose	S23.17	Luxation d'une vertèbre dorsale: D12/L1
Q78.3	Dysplasie diaphysaire progressive	S23.3	Entorse et foulure du rachis dorsal
Q78.4	Enchondromatose	S23.5	Entorse et foulure de parties autres et non précisées du thorax
Q78.5	Dysplasie métaphysaire	S29.0	Lésion traumatique des muscles et des tendons au niveau du thorax
Q78.6	Exostoses multiples congénitales		
Q78.8	Autres ostéochondrodysplasies précisées	S32.00	Fracture d'une vertèbre lombaire: Niveau non précisé
Q78.9	Ostéochondrodysplasie, sans précision	S32.01	Fracture d'une vertèbre lombaire: L1
Q79.6	Syndrome d'Ehlers-Danlos	S32.02	Fracture d'une vertèbre lombaire: L2
Q79.8	Autres malformations congénitales du système ostéo-articulaire et des muscles	S32.03	Fracture d'une vertèbre lombaire: L3
		S32.04	Fracture d'une vertèbre lombaire: L4
Q79.9	Malformation congénitale du système ostéo-articulaire et des muscles, sans précision	S32.05	Fracture d'une vertèbre lombaire: L5
		S32.1	Fracture du sacrum
Q87.0	Syndromes congénitaux malformatifs atteignant principalement l'aspect de la face	S32.2	Fracture du coccyx
		S32.3	Fracture de l'ilion
R25.2	Crampe et spasme	S32.4	Fracture de l'acétabulum
R26.2	Difficulté à la marche, non classée ailleurs	S32.5	Fracture du pubis
R29.4	Hanche "à ressort"	S32.7	Fractures multiples du rachis lombaire et du bassin
R76.2	Résultats faussement positifs au test sérologique de la syphilis	S32.81	Fracture de parties autres et non précisées du rachis lombaire et du bassin: Ischion
R93.6	Résultats anormaux d'imagerie diagnostique des membres		
R93.7	Résultats anormaux d'imagerie diagnostique d'autres parties du système ostéo-musculaire	S32.82	Fracture de parties autres et non précisées du rachis lombaire et du bassin: Colonne lombaire et sacrum, partie non précisée
		S32.83	Fracture de parties autres et non précisées du rachis lombaire et du bassin: Bassin, partie non précisée
S03.1	Luxation de la cloison du nez		
S03.3	Luxation de parties autres et non précisées de la tête		
S03.5	Entorse et foulure de l'articulation et des ligaments de parties autres et non précisées de la tête	S32.89	Fracture de parties autres et non précisées du rachis lombaire et du bassin: Autres parties et parties multiples du bassin
S09.1	Lésion traumatique des muscles et des tendons de la tête	S33.0	Rupture traumatique d'un disque intervertébral lombaire
S12.0	Fracture de la première vertèbre cervicale	S33.10	Luxation d'une vertèbre lombaire: Niveau non précisé
S12.1	Fracture de la deuxième vertèbre cervicale	S33.11	Luxation d'une vertèbre lombaire: L1/L2
S12.21	Fracture de la 3ème vertèbre cervicale	S33.12	Luxation d'une vertèbre lombaire: L2/L3
S12.22	Fracture de la 4ème vertèbre cervicale	S33.13	Luxation d'une vertèbre lombaire: L3/L4
S12.23	Fracture de la 5ème vertèbre cervicale	S33.14	Luxation d'une vertèbre lombaire: L4/L5
S12.24	Fracture de la 6ème vertèbre cervicale	S33.15	Luxation d'une vertèbre lombaire: L5/S1
S12.25	Fracture de la 7ème vertèbre cervicale	S33.2	Luxation des articulations sacro-iliaque et sacro-coccygienne
S12.7	Fractures multiples des vertèbres cervicales	S33.3	Luxation de parties autres et non précisées du rachis lombaire et du bassin
S12.9	Fracture du cou, partie non précisée		
S13.0	Rupture traumatique d'un disque intervertébral cervical	S33.4	Rupture traumatique de la symphyse pubienne
S13.10	Luxation d'une vertèbre cervicale: Niveau SAI	S33.50	Entorse/foulure et déchirure de la colonne lombosacrée sans autre précision
S13.11	Luxation d'une vertèbre cervicale: C1/C2		
S13.12	Luxation d'une vertèbre cervicale: C2/C3	S33.51	Entorse/foulure et déchirure de la jonction lombosacrée et de ses ligaments
S13.13	Luxation d'une vertèbre cervicale: C3/C4		
S13.14	Luxation d'une vertèbre cervicale: C4/C5	S33.6	Entorse et foulure de l'articulation sacro-iliaque
S13.15	Luxation d'une vertèbre cervicale: C5/C6	S33.7	Entorse et foulure de parties autres et non précisées du rachis lombaire et du bassin
S13.16	Luxation d'une vertèbre cervicale: C6/C7		
S13.17	Luxation d'une vertèbre cervicale: C7/D1	S39.0	Lésion traumatique de muscles et de tendons de l'abdomen, des lombes et du bassin
S13.18	Luxation d'une vertèbre cervicale: Autre		
S13.2	Luxations de parties autres et non précisées du cou	S42.00	Fracture de la clavicule: Partie non précisée
S13.3	Luxations multiples du cou	S42.01	Fracture de la clavicule: Tiers médian
S13.4	Entorse et foulure du rachis cervical	S42.02	Fracture de la clavicule: Tiers moyen
S13.5	Entorse et foulure de la région thyroïdienne	S42.03	Fracture de la clavicule: Tiers latéral
S13.6	Entorse et foulure des articulations et des ligaments de parties autres et non précisées du cou	S42.09	Fracture de la clavicule: Multiples
		S42.10	Fracture de l'omoplate: Partie non précisée
S16	Lésion traumatique des muscles et des tendons au niveau du cou	S42.11	Fracture de l'omoplate: Corps
		S42.12	Fracture de l'omoplate: Acromion
S22.00	Fracture d'une vertèbre dorsale: Niveau non précisé	S42.13	Fracture de l'omoplate: Apophyse coracoïde
S22.01	Fracture d'une vertèbre dorsale: D1 et D2	S42.14	Fracture de l'omoplate: Cavité glénoïde et col de l'omoplate

S42.19	Fracture de l'omoplate: Multiples	S52.52	Fracture de l'extrémité inférieure du radius: Fracture en flexion
S42.20	Fracture de l'extrémité supérieure de l'humérus: Partie non précisée	S52.59	Fracture de l'extrémité inférieure du radius: Autres parties et parties multiples
S42.21	Fracture de l'extrémité supérieure de l'humérus: Tête	S52.6	Fracture de l'extrémité inférieure du cubitus et du radius, combinée
S42.22	Fracture de l'extrémité supérieure de l'humérus: Col chirurgical	S52.7	Fractures multiples de l'avant-bras
S42.23	Fracture de l'extrémité supérieure de l'humérus: Col anatomique	S52.8	Fracture d'autres parties de l'avant-bras
S42.24	Fracture de l'extrémité supérieure de l'humérus: Grand tubercule	S52.9	Fracture de l'avant-bras, partie non précisée
S42.29	Fracture de l'extrémité supérieure de l'humérus: Autres parties et parties multiples	S53.0	Luxation de la tête radiale
S42.3	Fracture de la diaphyse de l'humérus	S53.10	Luxation d'une autre partie non précisée du coude: Sans autre précision
S42.40	Fracture de l'extrémité inférieure de l'humérus: Partie non précisée	S53.11	Luxation d'une autre partie non précisée du coude: Antérieure
S42.41	Fracture de l'extrémité inférieure de l'humérus: Supracondyloire	S53.12	Luxation d'une autre partie non précisée du coude: Postérieure
S42.42	Fracture de l'extrémité inférieure de l'humérus: Epicondyle latéral	S53.13	Luxation d'une autre partie non précisée du coude: Médiane
S42.43	Fracture de l'extrémité inférieure de l'humérus: Epicondyle médial	S53.14	Luxation d'une autre partie non précisée du coude: Latérale
S42.44	Fracture de l'extrémité inférieure de l'humérus: Epicondyle, épicondyles, non précisé	S53.18	Luxation d'une autre partie non précisée du coude: Autre
S42.45	Fracture de l'extrémité inférieure de l'humérus: Transcondyloire (en T ou en Y)	S53.2	Rupture traumatique du ligament latéral externe du coude
S42.49	Fracture de l'extrémité inférieure de l'humérus: Autres parties ou parties multiples	S53.3	Rupture traumatique du ligament latéral interne du coude
S42.7	Fractures multiples de la clavicule, de l'omoplate et de l'humérus	S53.40	Entorse et foulure du coude: Partie non précisée
S42.8	Fracture d'autres parties de l'épaule et du bras	S53.41	Entorse et foulure du coude: Ligament collatéral radial
S42.9	Fracture de la ceinture scapulaire, partie non précisée	S53.42	Entorse et foulure du coude: Ligament collatéral cubital
S43.00	Luxation de l'épaule [articulation gléno-humérale] SAI	S53.43	Entorse et foulure du coude: Huméroradiale (articulation)
S43.01	Luxation antérieure de l'humérus	S53.44	Entorse et foulure du coude: Humérocubitale (articulation)
S43.02	Luxation postérieure de l'humérus	S53.48	Entorse et foulure du coude: Autre partie
S43.03	Luxation inférieure de l'humérus	S56.0	Lésion traumatique du muscle et du tendon fléchisseurs du pouce au niveau de l'avant-bras
S43.08	Luxation d'une autre partie de l'épaule	S56.1	Lésion traumatique de muscles et de tendons fléchisseurs d'autre(s) doigt(s) au niveau de l'avant-bras
S43.1	Luxation de l'articulation acromio-claviculaire	S56.2	Lésion traumatique d'un autre muscle et d'un autre tendon fléchisseurs au niveau de l'avant-bras
S43.2	Luxation de l'articulation sterno-claviculaire	S56.3	Lésion traumatique de muscles et de tendons extenseurs et abducteurs du pouce au niveau de l'avant-bras
S43.3	Luxation de parties autres et non précisées de la ceinture scapulaire	S56.4	Lésion traumatique de muscles et de tendons extenseurs d'autre(s) doigt(s) au niveau de l'avant-bras
S43.4	Entorse et foulure de l'articulation de l'épaule	S56.5	Lésion traumatique d'un autre muscle et d'un autre tendon extenseurs au niveau de l'avant-bras
S43.5	Entorse et foulure de l'articulation acromio-claviculaire	S56.7	Lésion traumatique de multiples muscles et tendons au niveau de l'avant-bras
S43.7	Entorse et foulure de parties autres et non précisées de la ceinture scapulaire	S56.8	Lésion traumatique de muscles et de tendons autres et non précisés, au niveau de l'avant-bras
S46.0	Lésion traumatique de muscles et de tendons de la coiffe des rotateurs	S62.0	Fracture de l'os scaphoïde de la main
S46.1	Lésion traumatique du muscle et du tendon du long biceps	S62.10	Fracture d'autre(s) os du carpe: Carpe, sans précision
S46.2	Lésion traumatique du muscle et du tendon d'autres parties du biceps	S62.11	Fracture d'autre(s) os du carpe: Os semi-lunaire
S46.3	Lésion traumatique du muscle et du tendon du triceps	S62.12	Fracture d'autre(s) os du carpe: Os pyramidal
S46.7	Lésion traumatique de multiples muscles et tendons au niveau de l'épaule et du bras	S62.13	Fracture d'autre(s) os du carpe: Os pisiforme
S46.8	Lésion traumatique d'autres muscles et tendons au niveau de l'épaule et du bras	S62.14	Fracture d'autre(s) os du carpe: Os trapèze
S46.9	Lésion traumatique de muscle et de tendon non précisés, au niveau de l'épaule et du bras	S62.15	Fracture d'autre(s) os du carpe: Os trapézoïde
S52.00	Fracture de la partie supérieure du cubitus: Partie non précisée	S62.16	Fracture d'autre(s) os du carpe: Grand os
S52.01	Fracture de la partie supérieure du cubitus: Olécrâne	S62.17	Fracture d'autre(s) os du carpe: Os crochu
S52.02	Fracture de la partie supérieure du cubitus: Apophyse coronoïde du cubitus	S62.19	Fracture d'autres ou de plusieurs os du carpe
S52.09	Fracture de la partie supérieure du cubitus: Autres parties et parties multiples	S62.20	Fracture du premier métacarpien: Partie non précisée
S52.10	Fracture de l'extrémité supérieure du radius: Partie non précisée	S62.21	Fracture du premier métacarpien: Base
S52.11	Fracture de l'extrémité supérieure du radius: Tête	S62.22	Fracture du premier métacarpien: Diaphyse
S52.12	Fracture de l'extrémité supérieure du radius: Col	S62.23	Fracture du premier métacarpien: Col
S52.19	Fracture de l'extrémité supérieure du radius: Autres parties et parties multiples	S62.24	Fracture du premier métacarpien: Tête
S52.20	Fracture de la diaphyse cubitale, partie non précisée	S62.30	Fracture d'un autre os du métacarpe: Partie non précisée
S52.21	Fracture proximale de la diaphyse cubitale avec luxation de la tête du radius	S62.31	Fracture d'un autre os du métacarpe: Base
S52.30	Fracture de la diaphyse du radius, partie non précisée	S62.32	Fracture d'un autre os du métacarpe: Diaphyse
S52.31	Fracture distale de la diaphyse du radius avec luxation de la tête du cubitus	S62.33	Fracture d'un autre os du métacarpe: Col
S52.4	Fracture des deux diaphyses, cubitale et radiale	S62.34	Fracture d'un autre os du métacarpe: Tête
S52.50	Fracture de l'extrémité inférieure du radius: Sans autre précision	S62.4	Fractures multiples des métacarpiens
S52.51	Fracture de l'extrémité inférieure du radius: Fracture en extension	S62.50	Fracture du pouce: Partie non précisée
		S62.51	Fracture du pouce: Phalange proximale
		S62.52	Fracture du pouce: Phalange distale
		S62.60	Fracture d'un autre doigt: Partie non précisée
		S62.61	Fracture d'un autre doigt: Phalange proximale
		S62.62	Fracture d'un autre doigt: Phalange médiane
		S62.63	Fracture d'un autre doigt: Phalange distale
		S62.7	Fractures multiples de doigts
		S62.8	Fracture de parties autres et non précisées du poignet et de la main

S63.00	Luxation du poignet: Partie non précisée	S73.08	Luxation de la hanche: Autre
S63.01	Luxation du poignet: (Articulation) radiocubitale	S73.10	Entorse et foulure de la hanche: Partie non précisée
S63.02	Luxation du poignet: (Articulation) radiocarpienne	S73.11	Entorse et foulure de la hanche: (Ligament) iliofémoral
S63.03	Luxation du poignet: (Articulation) médiocarpienne	S73.12	Entorse et foulure de la hanche: (Ligament) ischio capsulaire
S63.04	Luxation du poignet: (Articulation) carpométacarpienne	S73.18	Entorse et foulure de la hanche: Autre partie
S63.08	Luxation du poignet: Autre	S76.0	Lésion traumatique de muscles et de tendons de la hanche
S63.10	Luxation du doigt: Partie non précisée	S76.1	Lésion traumatique de muscles et de tendons du quadriceps
S63.11	Luxation du doigt: (Articulation) métacarpophalangienne	S76.2	Lésion traumatique de muscles et de tendons adducteurs de la cuisse
S63.12	Luxation du doigt: (Articulation) interphalangienne	S76.3	Lésion traumatique de muscles et de tendons postérieurs au niveau de la cuisse
S63.2	Luxations multiples des doigts	S76.4	Lésion traumatique de muscles et de tendons autres et non précisés, au niveau de la cuisse
S63.3	Rupture traumatique de ligament du poignet et du carpe	S76.7	Lésion traumatique de multiples muscles et tendons au niveau de la hanche et de la cuisse
S63.4	Rupture traumatique de ligaments du doigt au niveau des articulations métacarpo-phalangienne et interphalangienne	S82.0	Fracture de la rotule
S63.50	Entorse et foulure du poignet: Partie non précisée	S82.11	Fracture de l'extrémité supérieure du tibia: Avec fracture du péroné (toute partie)
S63.51	Entorse et foulure du poignet: (Articulation) carpienne	S82.18	Fracture de l'extrémité supérieure du tibia: Autre
S63.52	Entorse et foulure du poignet: (Articulation) (Ligament) radiocarpien	S82.21	Fracture de la diaphyse du tibia: Avec fracture du péroné (toute partie)
S63.53	Entorse et foulure du poignet: (Articulation) carpométacarpienne	S82.28	Fracture de la diaphyse du tibia: Autre
S63.58	Entorse et foulure du poignet: Autre partie	S82.31	Fracture de l'extrémité inférieure du tibia: Avec fracture du péroné (toute partie)
S63.60	Entorse et foulure de doigt(s): Partie non précisée	S82.38	Fracture de l'extrémité inférieure du tibia: Autre
S63.61	Entorse et foulure de doigt(s): (Articulation) métacarpophalangienne	S82.40	Fracture du péroné seul: Partie non précisée
S63.62	Entorse et foulure de doigt(s): (Articulation) interphalangienne	S82.41	Fracture du péroné seul: Partie proximale
S63.68	Entorse et foulure de doigt(s): Autre partie	S82.42	Fracture du péroné seul: Diaphyse
S63.7	Entorse et foulure d'articulations autres et non précisées de la main	S82.49	Fracture du péroné seul: Multiple
S66.0	Lésion traumatique du muscle et du tendon longs fléchisseurs du pouce au niveau du poignet et de la main	S82.5	Fracture de la malléole interne
S66.1	Lésion traumatique du muscle et du tendon fléchisseurs d'un autre doigt au niveau du poignet et de la main	S82.6	Fracture de la malléole externe
S66.2	Lésion traumatique du muscle et du tendon extenseurs du pouce au niveau du poignet et de la main	S82.7	Fractures multiples de la jambe
S66.3	Lésion traumatique du muscle et du tendon extenseurs d'un autre doigt au niveau du poignet et de la main	S82.81	Fracture bimalléolaire
S66.4	Lésion traumatique de muscles et de tendons intrinsèques du pouce au niveau du poignet et de la main	S82.82	Fracture trimalléolaire
S66.5	Lésion traumatique de muscles et de tendons intrinsèques d'un autre doigt au niveau du poignet et de la main	S82.88	Fracture d'une autre partie de la jambe
S66.6	Lésion traumatique de multiples muscles et tendons fléchisseurs au niveau du poignet et de la main	S82.9	Fracture de la jambe, partie non précisée
S66.7	Lésion traumatique de multiples muscles et tendons extenseurs au niveau du poignet et de la main	S83.0	Luxation de la rotule
S66.8	Lésion traumatique d'autres muscles et tendons au niveau du poignet et de la main	S83.10	Luxation du genou: Sans autre précision
S66.9	Lésion traumatique d'un muscle et d'un tendon non précisés, au niveau du poignet et de la main	S83.11	Luxation du genou: Luxation antérieure du tibia proximal
S72.00	Fracture du col du fémur: Partie non précisée	S83.12	Luxation du genou: Luxation postérieure du tibia proximal
S72.01	Fracture du col du fémur: Intracapsulaire	S83.13	Luxation du genou: Luxation médiane du tibia proximal
S72.02	Fracture du col du fémur: Epiphyse (proximale), décollement épiphysaire	S83.14	Luxation du genou: Luxation latérale du tibia proximal
S72.03	Fracture du col du fémur: Souscapitale	S83.18	Luxation du genou: Autre
S72.04	Fracture du col du fémur: Mésocervicale	S83.2	Déchirure récente d'un ménisque
S72.05	Fracture du col du fémur: Base	S83.3	Déchirure récente du cartilage articulaire du genou
S72.08	Fracture du col du fémur: Autre partie	S83.40	Entorse et foulure des ligaments latéraux du genou (interne) (externe): Ligament latéral non précisé
S72.10	Fracture du trochanter: Trochanter sans précision	S83.41	Entorse et foulure des ligaments latéraux du genou (interne) (externe): Distorsion du ligament latéral péronier (Ligament latéral)
S72.11	Fracture du trochanter: Pérochantérienne	S83.42	Entorse et foulure des ligaments latéraux du genou (interne) (externe): Distorsion du ligament latéral tibial (Ligament médian)
S72.2	Fracture sous-trochantérienne	S83.43	Entorse et foulure des ligaments latéraux du genou (interne) (externe): Déchirure du ligament latéral péronier (Ligament latéral)
S72.3	Fracture de la diaphyse fémorale	S83.44	Entorse et foulure des ligaments latéraux du genou (interne) (externe): Déchirure du ligament latéral tibial (Ligament médian)
S72.40	Fracture de l'extrémité inférieure du fémur: Partie non précisée	S83.50	Entorse et foulure des ligaments croisés du genou (antérieur) (postérieur): Ligament croisé non précisé
S72.41	Fracture de l'extrémité inférieure du fémur: Condyle (latéral) (médian)	S83.51	Entorse et foulure des ligaments croisés du genou (antérieur) (postérieur): Distorsion du ligament croisé antérieur
S72.42	Fracture de l'extrémité inférieure du fémur: Epiphyse, décollement épiphysaire	S83.52	Entorse et foulure des ligaments croisés du genou (antérieur) (postérieur): Distorsion du ligament croisé postérieur
S72.43	Fracture de l'extrémité inférieure du fémur: Supracondyloire	S83.53	Entorse et foulure des ligaments croisés du genou (antérieur) (postérieur): Déchirure du ligament croisé antérieur
S72.44	Fracture de l'extrémité inférieure du fémur: Intercondyloire	S83.54	Entorse et foulure des ligaments croisés du genou (antérieur) (postérieur): Déchirure du ligament croisé postérieur
S72.7	Fractures multiples du fémur	S83.6	Entorse et foulure de parties autres et non précisées du genou
S72.8	Fracture d'autres parties du fémur	S83.7	Lésion traumatique de multiples parties du genou
S72.9	Fracture du fémur, partie non précisée	S86.0	Lésion traumatique du tendon d'Achille
S73.00	Luxation de la hanche: Sans autre précision	S86.1	Lésion traumatique d'autre(s) muscle(s) et tendon(s) postérieurs au niveau de la jambe
S73.01	Luxation de la hanche: Postérieure		
S73.02	Luxation de la hanche: Antérieure		

S86.2	Lésion traumatique de muscle(s) et de tendon(s) antérieurs au niveau de la jambe	T02.91	Fractures multiples, sans précision: ouverte
S86.3	Lésion traumatique de muscle(s) et de tendon(s) péroniers au niveau de la jambe	T03.0	Luxations, entorses et foulures de la tête avec luxations, entorses et foulures du cou
S86.7	Lésion traumatique de multiples muscles et tendons au niveau de la jambe	T03.1	Luxations, entorses et foulures du thorax et de la région lombosacrée ou du thorax et du bassin
S86.8	Lésion traumatique d'autres muscles et tendons au niveau de la jambe	T03.2	Luxations, entorses et foulures de plusieurs parties de(s) membre(s) supérieur(s)
S86.9	Lésion traumatique d'un muscle et d'un tendon non précisés, au niveau de la jambe	T03.3	Luxations, entorses et foulures de plusieurs parties de(s) membre(s) inférieur(s)
S92.0	Fracture du calcanéum	T03.4	Luxations, entorses et foulures de plusieurs parties de(s) membre(s) supérieur(s) avec membre(s) inférieur(s)
S92.1	Fracture de l'astragale	T03.8	Luxations, entorses et foulures avec d'autres associations de parties du corps
S92.20	Fracture: Un ou plusieurs autres os du tarse sans précision	T03.9	Luxations, entorses et foulures multiples, sans précision
S92.21	Fracture :Os naviculaire du pied[scaphoïde du tarse]	T06.4	Lésions traumatiques de muscles et de tendons de plusieurs parties du corps
S92.22	Fracture: os cuboïde	T08.0	Fracture du rachis, niveau non précisé: fermée
S92.23	Fracture: Os cunéiforme (intermédiaire) (latéral) (médian)	T08.1	Fracture du rachis, niveau non précisé: ouverte
S92.28	Fracture: autres os du tarse	T09.2	Luxation, entorse et foulure d'articulation et de ligament non précisés du tronc
S92.3	Fracture d'os du métatarse	T09.5	Lésion traumatique de muscle et de tendon non précisés du tronc
S92.4	Fracture du gros orteil	T10.0	Fracture du membre supérieur, niveau non précisé: fermée
S92.5	Fracture d'un autre orteil	T10.1	Fracture du membre supérieur, niveau non précisé: ouverte
S92.7	Fractures multiples du pied	T11.2	Luxation, entorse et foulure d'une articulation et d'un ligament non précisés du membre supérieur, niveau non précisé
S92.9	Fracture du pied, sans précision	T11.5	Lésion traumatique d'un muscle et d'un tendon non précisés du membre supérieur, niveau non précisé
S93.0	Luxation de la cheville	T12.0	Fracture d'un membre inférieur, niveau non précisé: fermée
S93.10	Luxation d'un (des) orteil(s): Sans autre précision	T12.1	Fracture d'un membre inférieur, niveau non précisé: ouverte
S93.11	Luxation d'un (des) orteil(s): (Articulation) métatarsophalangienne	T13.2	Luxation, entorse et foulure d'une articulation et d'un ligament non précisés du membre inférieur, niveau non précisé
S93.12	Luxation d'un (des) orteil(s): (Articulation) interphalangienne	T13.5	Lésion traumatique d'un muscle et d'un tendon non précisés du membre inférieur, niveau non précisé
S93.2	Rupture de ligaments au niveau de la cheville et du pied	T14.20	Fracture d'une partie du corps non précisée: fermée
S93.30	Luxation de parties autres et non précisées du pied: Partie non précisée	T14.21	Fracture d'une partie du corps non précisée: ouverte
S93.31	Luxation de parties autres et non précisées du pied: (os) carpe, articulation non précisée	T14.3	Luxation, entorse et foulure d'une partie du corps non précisée
S93.32	Luxation de parties autres et non précisées du pied: (Articulation) médiotarsienne	T14.6	Lésion traumatique de muscles et de tendons d'une partie du corps non précisée
S93.33	Luxation de parties autres et non précisées du pied: (Articulation) tarsométatarsienne	T79.60	Ischémie traumatique des muscles du membre supérieur
S93.34	Luxation de parties autres et non précisées du pied: Métatarsien (os), articulation non précisée	T79.61	Ischémie traumatique des muscles de la cuisse et de la hanche
S93.38	Luxation de parties autres et non précisées du pied: Autre	T79.62	Ischémie traumatique des muscles de la jambe
S93.40	Entorse et foulure de la cheville: Partie non précisée	T79.63	Ischémie traumatique des muscles du pied
S93.41	Entorse et foulure de la cheville: Ligament deltoïde	T79.68	Ischémie traumatique des muscles d'autre localisation
S93.42	Entorse et foulure de la cheville: Ligament calcanéopéronier	T79.69	Ischémie traumatique des muscles de localisation non précisée
S93.43	Entorse et foulure de la cheville: Ligament tibiopéronier (antérieur) (postérieur), distal	T84.0	Complication mécanique d'une prothèse articulaire interne
S93.48	Entorse et foulure de la cheville: Autres parties	T84.1	Complication mécanique d'un appareil de fixation interne d'os d'un membre
S93.5	Entorse et foulure d'un (des) orteil(s)	T84.2	Complication mécanique d'un appareil de fixation interne d'autres os
S93.6	Entorse et foulure de parties autres et non précisées du pied	T84.3	Complication mécanique d'autres appareils, implants et greffes des os
S96.0	Lésion traumatique d'un muscle et d'un tendon long fléchisseur d'un orteil, au niveau de la cheville et du pied	T84.4	Complication mécanique d'autres appareils, implants et greffes orthopédiques internes
S96.1	Lésion traumatique d'un muscle et d'un tendon long extenseur d'un orteil, au niveau de la cheville et du pied	T84.5	Infection et réaction inflammatoire dues à une prothèse articulaire interne
S96.2	Lésion traumatique d'un muscle et d'un tendon intrinsèques au niveau de la cheville et du pied	T84.6	Infection et réaction inflammatoire dues à un appareil de fixation interne [toute localisation]
S96.7	Lésion traumatique de multiples muscles et tendons au niveau de la cheville et du pied	T84.7	Infection et réaction inflammatoire dues à d'autres prothèses, implants et greffes orthopédiques internes
S96.8	Lésion traumatique d'autres muscles et tendons au niveau de la cheville et du pied	T84.8	Autres complications de prothèses, implants et greffes orthopédiques internes
S96.9	Lésion traumatique d'un muscle et d'un tendon non précisés, au niveau de la cheville et du pied	T84.9	Complication d'une prothèse, d'un implant et d'une greffe orthopédiques internes, sans précision
T02.10	Fractures du thorax avec fractures des lombes et du bassin: fermée	T87.0	Complications d'une réimplantation de (ou d'une partie de) membre supérieur
T02.11	Fractures du thorax avec fractures des lombes et du bassin: ouverte	T87.1	Complications d'une réimplantation de (ou d'une partie de) membre inférieur
T02.20	Fractures de plusieurs parties d'un membre supérieur: fermée	T87.2	Complications d'une réimplantation d'une autre partie du corps
T02.21	Fractures de plusieurs parties d'un membre supérieur: ouverte	T87.3	Névrome sur moignon d'amputation
T02.30	Fractures de plusieurs parties d'un membre inférieur: fermée	T87.4	Infection d'un moignon d'amputation
T02.31	Fractures de plusieurs parties d'un membre inférieur: ouverte	T87.5	Nécrose d'un moignon d'amputation
T02.80	Fractures avec d'autres associations de parties du corps: fermée		
T02.81	Fractures avec d'autres associations de parties du corps: ouverte		
T02.90	Fractures multiples, sans précision: fermée		

T87.6	Complications autres et non précisées au niveau d'un moignon d'amputation	Z46.7 Z47.0	Mise en place et ajustement d'un appareil orthopédique Soins de contrôle impliquant l'enlèvement d'une plaque et autre prothèse interne de fixation
T91.1	Séquelles d'une fracture du rachis		Autres soins de contrôle orthopédiques précisés
T91.2	Séquelles d'autres fractures du thorax et du bassin	Z47.8	Soin de contrôle orthopédique, sans précision
T92.1	Séquelles d'une fracture du bras et de l'avant-bras	Z47.9	Donneur d'os
T92.2	Séquelles d'une fracture au niveau du poignet et de la main	Z52.2	Status post greffe osseuse
T92.3	Séquelles d'une luxation, entorse et foulure du membre supérieur	Z94.6 Z96.60	Présence d'une prothèse d'épaule
T92.5	Séquelles d'une lésion traumatique de muscles et de tendons du membre supérieur	Z96.61	Présence d'une prothèse de coude
T92.6	Séquelles d'écrasement et d'amputation traumatiques du membre supérieur	Z96.62 Z96.63	Présence d'une prothèse de tête radiale
T93.1	Séquelles d'une fracture du fémur	Z96.64	Présence d'une prothèse de poignet
T93.2	Séquelles d'autres fractures du membre inférieur	Z96.65	Présence d'une prothèse de hanche
T93.3	Séquelles de luxation, entorse et foulure du membre inférieur	Z96.66	Présence d'une prothèse de genou
T93.5	Séquelles de lésion traumatique de muscles et de tendons du membre inférieur	Z96.67 Z96.68	Présence d'une prothèse de cheville
T93.6	Séquelles d'écrasement et d'amputation traumatiques du membre inférieur	Z96.9 Z97.1	Présence d'une prothèse de disque intervertébral
T94.0	Séquelles de lésions traumatiques de parties multiples du corps		Présence d'autres prothèses articulaires orthopédiques sans précisions
Z44.0	Mise en place et ajustement d'un bras artificiel (total) (partiel)		Présence d'implant fonctionnel, sans précision
Z44.1	Mise en place et ajustement d'une jambe artificielle (totale) (partielle)		Présence d'un membre artificiel (complet) (partiel)

DRG I02**Transplantation de tissu / de peau très coûteuse, sauf à la main, ou procédures opératoires particulières en quatre temps ou intervention microvasculaire**

Aucun(e) diagnostic principal dans tableau I02-1 et procédure dans le tableau I02-3 et (PCCL > 2 et (Procédures de complications ou Interventions sur plusieurs localisations ou diagnostic dans le tableau I02-2) ou PCCL > 3) ou Procédures opératoires particulières en quatre temps et (définition du DRG (I03A ou définition du DRG (I06A ou définition du DRG (I06B ou définition du DRG (I07A ou définition du DRG (I08A ou définition du DRG (I08B ou définition du DRG (I22Z) ou procédure dans le tableau I02-4

DRG I02A**Transplantation de tissu / de peau très coûteuse, sauf à la main, ou procédures opératoires particulières en quatre temps ou intervention microvasculaire, avec procédures de complication, intervention sur plusieurs localisations ou avec dommage grave des parties molles, avec CC extrêmement sévères**

PCCL > 3 et (Procédures de complications ou Interventions sur plusieurs localisations ou diagnostic dans le tableau I02-2)

DRG I02B**Transplantation de tissu / de peau très coûteuse, sauf à la main, ou procédures opératoires particulières en quatre temps ou intervention microvasculaire, sans procédures de complication, intervention sur plusieurs localisations ou dommage grave des parties molles, avec CC extrêmement sévères****diagnostic principal I02-1**

C40.1	Tumeur maligne: Os courts du membre supérieur	M11.04	Maladie par dépôt d'hydroxyapatite: Main carpe
C47.1	Tumeur maligne: Nerfs périphériques du membre supérieur, y compris l'épaule	M11.14 M11.24	Chondrocalcinose familiale: Main carpe Autre chondrocalcinose: Main carpe
C49.1	Tumeur maligne: Tissu conjonctif et autres tissus mous du membre supérieur, y compris l'épaule	M11.84	Autres arthropathies dues à des microcristaux précisés: Main carpe
D16.1	Tumeur bénigne: Os courts du membre supérieur	M11.94	Arthropathie due à des microcristaux, sans précision: Main carpe
D21.1	Tumeur bénigne: Tissu conjonctif et autres tissus mous du membre supérieur, y compris l'épaule	M12.14	Maladie de Kaschin-Beck: Main carpe
M00.04	Arthrite et polyarthrite à staphylocoques: Main carpe	M12.24	Synovite villonodulaire (pigmentaire): Main carpe
M00.14	Arthrite et polyarthrite à pneumocoques: Main carpe	M12.34	Rhumatisme palindromique: Main carpe
M00.24	Autres arthrites et polyarthrites à streptocoques: Main carpe	M12.44	Hydarthrose intermittente: Main carpe
M00.84	Arthrite et polyarthrite dues à d'autres bactéries précisées: Main carpe	M12.54 M12.84	Arthropathie traumatique: Main carpe Autres arthropathies spécifiques, non classées ailleurs: Main carpe
M00.94	Arthrite à bactéries pyogènes, sans précision: Main carpe		
M02.04	Arthrite après dérivation intestinale: Main carpe	M13.14	Monoarthrite, non classée ailleurs: Main carpe
M02.14	Arthrite post-dysentérique: Main carpe	M13.84	Autres arthrites précisées: Main carpe
M02.24	Arthrite post-vaccinale: Main carpe	M13.94	Arthrite, sans précision: Main carpe
M02.34	Syndrome oculo-urétrio-synovial [Fiessinger-Leroy-Reiter]: Main carpe	M18.0	Arthrose primaire de la première articulation carpo-métacarpienne, bilatérale
M02.84	Autres arthrites réactionnelles: Main carpe	M18.1	Autres arthroses primaires de la première articulation carpo-métacarpienne
M02.94	Arthrite réactionnelle, sans précision: Main carpe		

M18.2	Arthrose post-traumatique de la première articulation carpo-métacarpienne, bilatérale	Q69.0	Doigt(s) surnuméraire(s)
M18.3	Autres arthroses post-traumatiques de la première articulation carpo-métacarpienne	Q69.1	Pouce(s) surnuméraire(s)
M18.4	Autres arthroses secondaires de la première articulation carpo-métacarpienne, bilatérale	Q70.0	Coalescence des doigts
M18.5	Autres arthroses secondaires de la première articulation carpo-métacarpienne	Q70.1	Palmure des doigts
M18.9	Arthrose de la première articulation carpo-métacarpienne, sans précision	Q71.0	Absence congénitale complète d'un (des) membre(s) supérieur(s)
M20.0	Déformation de(s) doigt(s)	Q71.1	Absence congénitale du bras et de l'avant-bras, main présente
M21.84	Autres déformations précisées des membres: Main carpe	Q71.3	Absence congénitale de la main et de(s) doigt(s)
M21.94	Déformation acquise d'un membre, sans précision: Main carpe	Q71.6	Main en pince de homard
M24.04	Souris intra-articulaire: Main carpe	S56.0	Lésion traumatique du muscle et du tendon fléchisseurs du pouce au niveau de l'avant-bras
M24.14	Autres atteintes du cartilage articulaire: Main carpe	S56.1	Lésion traumatique de muscles et de tendons fléchisseurs d'autre(s) doigt(s) au niveau de l'avant-bras
M24.34	Luxation et subluxation pathologiques d'une articulation, non classées ailleurs: Main carpe	S56.3	Lésion traumatique de muscles et de tendons extenseurs et abducteurs du pouce au niveau de l'avant-bras
M24.44	Luxation et subluxation articulaires récidivantes: Main carpe	S56.4	Lésion traumatique de muscles et de tendons extenseurs d'autre(s) doigt(s) au niveau de l'avant-bras
M24.54	Raideur articulaire par contracture: Main carpe	S62.20	Fracture du premier métacarpien: Partie non précisée
M24.64	Ankylose articulaire: Main carpe	S62.21	Fracture du premier métacarpien: Base
M24.84	Autres affections articulaires spécifiques, non classées ailleurs: Main carpe	S62.22	Fracture du premier métacarpien: Diaphyse
M24.94	Affection articulaire, sans précision: Main carpe	S62.23	Fracture du premier métacarpien: Col
M25.04	Hémarthrose: Main carpe	S62.24	Fracture du premier métacarpien: Tête
M25.14	Fistule articulaire: Main carpe	S62.30	Fracture d'un autre os du métacarpe: Partie non précisée
M25.24	Hyperlaxité articulaire: Main carpe	S62.31	Fracture d'un autre os du métacarpe: Base
M25.34	Autres instabilités articulaires: Main carpe	S62.32	Fracture d'un autre os du métacarpe: Diaphyse
M25.44	Epanchement articulaire: Main carpe	S62.33	Fracture d'un autre os du métacarpe: Col
M25.54	Douleur articulaire: Main carpe	S62.34	Fracture d'un autre os du métacarpe: Tête
M25.64	Raideur articulaire, non classée ailleurs: Main carpe	S62.4	Fractures multiples des métacarpiens
M25.74	Ostéophyte: Main carpe	S62.50	Fracture du pouce: Partie non précisée
M25.84	Autres affections articulaires précisées: Main carpe	S62.51	Fracture du pouce: Phalange proximale
M25.94	Affection articulaire, sans précision: Main carpe	S62.52	Fracture du pouce: Phalange distale
M65.84	Autres synovites et ténosynovites: Main carpe	S62.60	Fracture d'un autre doigt: Partie non précisée
M66.24	Déchirure spontanée des tendons extenseurs: Main carpe	S62.61	Fracture d'un autre doigt: Phalange proximale
M66.30	Déchirure spontanée des tendons fléchisseurs: Sièges multiples	S62.62	Fracture d'un autre doigt: Phalange médiane
M66.34	Déchirure spontanée des tendons fléchisseurs: Main carpe	S62.63	Fracture d'un autre doigt: Phalange distale
M72.0	Fibromatose de l'aponévrose palmaire [Dupuytren]	S62.7	Fractures multiples de doigts
M86.04	Ostéomyélite hématogène aiguë: Main carpe	S62.8	Fracture de parties autres et non précisées du poignet et de la main
M86.14	Autres ostéomyélites aiguës: Main carpe	S63.10	Luxation du doigt: Partie non précisée
M86.24	Ostéomyélite subaiguë: Main carpe	S63.11	Luxation du doigt: (Articulation) métacarpophalangienne
M86.34	Ostéomyélite chronique multiple: Main carpe	S63.12	Luxation du doigt: (Articulation) interphalangienne
M86.44	Ostéomyélite chronique avec fistule de drainage: Main carpe	S63.2	Luxations multiples des doigts
M86.54	Autres ostéomyélites hématogènes chroniques: Main carpe	S63.4	Rupture traumatique de ligaments du doigt au niveau des articulations métacarpo-phalangienne et interphalangienne
M86.64	Autres ostéomyélites chroniques: Main carpe	S63.60	Entorse et foulure de doigt(s): Partie non précisée
M86.84	Autres ostéomyélites: Main carpe	S63.61	Entorse et foulure de doigt(s): (Articulation) métacarpophalangienne
M86.94	Ostéomyélite, sans précision: Main carpe	S63.62	Entorse et foulure de doigt(s): (Articulation) interphalangienne
M87.14	Ostéonécrose médicamenteuse: Main carpe	S63.68	Entorse et foulure de doigt(s): Autre partie
M87.24	Ostéonécrose due à un traumatisme antérieur: Main carpe	S63.7	Entorse et foulure d'articulations autres et non précisées de la main
M87.34	Autres ostéonécroses secondaires: Main carpe	T87.0	Complications d'une réimplantation de (ou d'une partie de) membre supérieur
M87.84	Autres ostéonécroses: Main carpe		
M87.94	Ostéonécrose, sans précision: Main carpe		
M89.64	Ostéopathie consécutive à une poliomyélite: Main carpe		
Q68.1	Anomalie morphologique congénitale de la main		

diagnostic I02-2

S01.83	Plaie ouverte (toute partie de la tête) associée à une lésion intracrânienne	S21.83	Plaie ouverte (n'importe quelle partie du thorax) communiquant avec une lésion intrathoracique
S01.86	Lésion des tissus mous de stade III lors de fracture fermée ou de luxation de la tête	S21.86	Lésion des tissus mous de stade III lors de fracture fermée ou de luxation du thorax
S01.88	Lésion des tissus mous de stade II lors de fracture ouverte ou de luxation de la tête	S21.88	Lésion des tissus mous de stade II lors de fracture ouverte ou de luxation du thorax
S01.89	Lésion des tissus mous de stade III lors de fracture ouverte ou de luxation de la tête	S21.89	Lésion des tissus mous de stade III lors de fracture ouverte ou de luxation du thorax
S11.86	Lésion des tissus mous de stade III lors de fracture fermée ou de luxation du cou	S31.83	Plaie ouverte (toute partie de l'abdomen, de la région lombosacrée et du bassin) associée à une lésion intraabdominale
S11.88	Lésion des tissus mous de stade II lors de fracture ouverte ou de luxation du cou	S31.86	Lésion des tissus mous de stade III lors de fracture ou de luxation fermée de la colonne lombaire et du bassin
S11.89	Lésion des tissus mous de stade III lors de fracture ouverte ou de luxation du cou		

S31.88	Lésion des tissus mous de stade II lors de fracture ou de luxation ouverte de la colonne lombaire et du bassin	S61.89	Lésion des tissus mous de stade III lors de fracture ouverte ou de luxation du poignet et de la main
S31.89	Lésion des tissus mous de stade III lors de fracture ou de luxation ouverte de la colonne lombaire et du bassin	S71.86	Lésion des tissus mous de stade III lors de fracture fermée ou de luxation de la hanche et du fémur
S41.86	Lésion des tissus mous de stade III lors de fracture fermée ou de luxation du bras	S71.88	Lésion des tissus mous de stade II lors de fracture ouverte ou de luxation de la hanche et du fémur
S41.88	Lésion des tissus mous de stade II lors de fracture ouverte ou de luxation du bras	S71.89	Lésion des tissus mous de stade III lors de fracture ouverte ou de luxation de la hanche et du fémur
S41.89	Lésion des tissus mous de stade III lors de fracture ouverte ou de luxation du bras	S81.86	Lésion des tissus mous de stade III lors de fracture fermée ou de luxation de la jambe
S51.86	Lésion des tissus mous de stade III lors de fracture fermée ou de luxation de l'avant-bras	S81.88	Lésion des tissus mous de stade II lors de fracture ouverte ou de luxation de la jambe
S51.88	Lésion des tissus mous de stade II lors de fracture ouverte ou de luxation de l'avant-bras	S81.89	Lésion des tissus mous de stade III lors de fracture ouverte ou de luxation de la jambe
S51.89	Lésion des tissus mous de stade III lors de fracture ouverte ou de luxation de l'avant-bras	S91.86	Lésion des tissus mous de stade III lors de fracture fermée ou de luxation du pied
S61.86	Lésion des tissus mous de stade III lors de fracture fermée ou de luxation du poignet et de la main	S91.88	Lésion des tissus mous de stade II lors de fracture ouverte ou de luxation du pied
S61.88	Lésion des tissus mous de stade II lors de fracture ouverte ou de luxation du poignet et de la main	S91.89	Lésion des tissus mous de stade III lors de fracture ouverte ou de luxation du pied

procédure I02-3

83.82.10↔	Grefe de fascia, tête et cou	83.82.47↔	Grefe d'autre lambeau microvascularisé et anastomosé de muscle ou de fascia, autre site
83.82.11↔	Grefe de fascia, épaule et aisselle	83.82.99↔	Grefe de muscle ou de fascia, autre
83.82.12↔	Grefe de fascia, bras et coude	84.20↔	Réimplantation d'une extrémité, SAP
83.82.13↔	Grefe de fascia, avant-bras	84.21↔	Réimplantation de pouce
83.82.14↔	Grefe de fascia, paroi thoracique, abdomen et dos	84.22↔	Réimplantation de doigt (excepté le pouce)
83.82.15↔	Grefe de fascia, région inguino-génitale et fesses	84.23.00↔	Réimplantation d'avant-bras, de poignet ou de main, SAP
83.82.16↔	Grefe de fascia, membre inférieur	84.23.10↔	Réimplantation d'avant-bras
83.82.19↔	Grefe de fascia, autre site	84.23.12↔	Réimplantation du métacarpe
83.82.20↔	Grefe de lambeau musculaire ou fascial local, tête et cou	84.23.13↔	Réimplantation du poignet
83.82.21↔	Grefe de lambeau musculaire ou fascial local, épaule et aisselle	84.23.99↔	Réimplantation d'avant-bras, de poignet ou de main, autre
83.82.22↔	Grefe de lambeau musculaire ou fascial local, bras et coude	84.24.00↔	Réimplantation au niveau du coude ou du bras, SAP
83.82.23↔	Grefe de lambeau musculaire ou fascial local, avant-bras	84.24.11↔	Réimplantation au niveau du coude
83.82.24↔	Grefe de lambeau musculaire ou fascial local, paroi thoracique, abdomen et dos	84.24.12↔	Réimplantation du bras
83.82.25↔	Grefe de lambeau musculaire ou fascial local, région inguino-génitale et fesses	84.24.99↔	Réimplantation au niveau du coude ou du bras, autre
83.82.26↔	Grefe de lambeau musculaire ou fascial local, membre inférieur	84.25↔	Réimplantation d'orteil
83.82.29↔	Grefe de lambeau musculaire ou fascial local, autre site	84.26↔	Réimplantation de pied
83.82.30↔	Grefe de lambeau ostéomyocutané ou ostéofasciocutané, tête et cou	84.27.00↔	Réimplantation de cheville ou de jambe, SAP
83.82.31↔	Grefe de lambeau ostéomyocutané ou ostéofasciocutané, épaule et aisselle	84.27.11↔	Réimplantation au niveau du genou
83.82.32↔	Grefe de lambeau ostéomyocutané ou ostéofasciocutané, bras et coude	84.27.12↔	Réimplantation de la jambe
83.82.33↔	Grefe de lambeau ostéomyocutané ou ostéofasciocutané, avant-bras	84.27.99↔	Réimplantation de cheville ou de jambe, autre
83.82.34↔	Grefe de lambeau ostéomyocutané ou ostéofasciocutané, paroi thoracique, abdomen et dos	84.28↔	Réimplantation de cuisse
83.82.35↔	Grefe de lambeau ostéomyocutané ou ostéofasciocutané, région inguino-génitale et fesses	84.29↔	Autre réimplantation de membre
83.82.36↔	Grefe de lambeau ostéomyocutané ou ostéofasciocutané, membre inférieur	84.99.14↔	Plastie de Borggreve
83.82.39↔	Grefe de lambeau ostéomyocutané ou ostéofasciocutané, autre site	86.6a.11↔	Grefe autologue de peau totale, non étendue, à la tête
83.82.40↔	Grefe d'autre lambeau microvascularisé et anastomosé de muscle ou de fascia, tête et cou	86.6a.12↔	Grefe autologue de peau totale, non étendue, au cou
83.82.41↔	Grefe d'autre lambeau microvascularisé et anastomosé de muscle ou de fascia, épaule et aisselle	86.6a.13↔	Grefe autologue de peau totale, non étendue, à l'épaule et à l'aisselle
83.82.42↔	Grefe d'autre lambeau microvascularisé et anastomosé de muscle ou de fascia, bras et coude	86.6a.14↔	Grefe autologue de peau totale, non étendue, au bras et au coude
83.82.43↔	Grefe d'autre lambeau microvascularisé et anastomosé de muscle ou de fascia, avant-bras	86.6a.15↔	Grefe autologue de peau totale, non étendue, à l'avant-bras
83.82.44↔	Grefe d'autre lambeau microvascularisé et anastomosé de muscle ou de fascia, paroi thoracique, abdomen et dos	86.6a.17↔	Grefe autologue de peau totale, non étendue, à la paroi thoracique et au dos
83.82.45↔	Grefe d'autre lambeau microvascularisé et anastomosé de muscle ou de fascia, région inguino-génitale et fesses	86.6a.18↔	Grefe autologue de peau totale, non étendue, à l'abdomen et à l'aîne
83.82.46↔	Grefe d'autre lambeau microvascularisé et anastomosé de muscle ou de fascia, membre inférieur	86.6a.1a↔	Grefe autologue de peau totale, non étendue, aux fesses
		86.6a.1b↔	Grefe autologue de peau totale, non étendue, à la cuisse et au genou
		86.6a.1c↔	Grefe autologue de peau totale, non étendue, à la jambe
		86.6a.1d↔	Grefe autologue de peau totale, non étendue, au pied
		86.6a.21↔	Grefe autologue de peau totale, étendue, à la tête
		86.6a.22↔	Grefe autologue de peau totale, étendue, au cou
		86.6a.23↔	Grefe autologue de peau totale, étendue, à l'épaule et à l'aisselle
		86.6a.24↔	Grefe autologue de peau totale, étendue, au bras et au coude
		86.6a.25↔	Grefe autologue de peau totale, étendue, à l'avant-bras
		86.6a.27↔	Grefe autologue de peau totale, étendue, à la paroi thoracique et au dos

86.6a.28↔	Grefe autologue de peau totale, étendue, à l'abdomen et à l'aîne	86.7b.1b↔	Plastie régionale à lambeau pédiculé, à la cuisse et au genou
86.6a.2a↔	Grefe autologue de peau totale, étendue, aux fesses	86.7b.1c↔	Plastie régionale à lambeau pédiculé, à la jambe
86.6a.2b↔	Grefe autologue de peau totale, étendue, à la cuisse et au genou	86.7b.1d↔	Plastie régionale à lambeau pédiculé, au pied
86.6a.2c↔	Grefe autologue de peau totale, étendue, à la jambe	86.7c.11↔	Plastie à lambeau pédiculé à distance, à la tête
86.6a.2d↔	Grefe autologue de peau totale, étendue, au pied	86.7c.12↔	Plastie à lambeau pédiculé à distance, au cou
86.6c.21↔	Remplacement permanent de la peau par matériel de remplacement bicouche derme-épiderme, étendu, à la tête	86.7c.13↔	Plastie à lambeau pédiculé à distance, à l'épaule et à l'aisselle
86.6c.26↔	Remplacement permanent de la peau par matériel de remplacement bicouche derme-épiderme, étendu, à la main	86.7c.14↔	Plastie à lambeau pédiculé à distance, au bras et au coude
86.6c.2d↔	Remplacement permanent de la peau par matériel de remplacement bicouche derme-épiderme, étendu, au pied	86.7c.15↔	Plastie à lambeau pédiculé à distance, à l'avant-bras
86.6c.2e↔	Remplacement permanent de la peau par matériel de remplacement bicouche derme-épiderme, étendu, autre site	86.7c.17↔	Plastie à lambeau pédiculé à distance, à la paroi thoracique et au dos
86.7a.21↔	Plastie d'avancement, étendue, à la tête	86.7c.18↔	Plastie à lambeau pédiculé à distance, à l'abdomen et à l'aîne
86.7a.2d↔	Plastie d'avancement, étendue, au pied	86.7c.1a↔	Plastie à lambeau pédiculé à distance, aux fesses
86.7a.2e↔	Plastie d'avancement, étendue, autre site	86.7c.1b↔	Plastie à lambeau pédiculé à distance, à la cuisse et au genou
86.7a.31↔	Plastie de glissement-rotation, non étendue, à la tête	86.7c.1c↔	Plastie à lambeau pédiculé à distance, à la jambe
86.7a.3d↔	Plastie de glissement-rotation, non étendue, au pied	86.7c.1d↔	Plastie à lambeau pédiculé à distance, au pied
86.7a.3e↔	Plastie de glissement-rotation, non étendue, autre site	86.7d.11↔	Plastie à lambeau libre microvascularisé et anastomosé, à la tête
86.7a.41↔	Plastie de glissement-rotation, étendue, à la tête	86.7d.12↔	Plastie à lambeau libre microvascularisé et anastomosé, au cou
86.7a.4d↔	Plastie de glissement-rotation, étendue, au pied	86.7d.13↔	Plastie à lambeau libre microvascularisé et anastomosé, à l'épaule et à l'aisselle
86.7a.4e↔	Plastie de glissement-rotation, étendue, autre site	86.7d.14↔	Plastie à lambeau libre microvascularisé et anastomosé, au bras et au coude
86.7a.51↔	Plastie de transposition (VY), non étendue, à la tête	86.7d.15↔	Plastie à lambeau libre microvascularisé et anastomosé, à l'avant-bras
86.7a.5d↔	Plastie de transposition (VY), non étendue, au pied	86.7d.17↔	Plastie à lambeau libre microvascularisé et anastomosé, à la paroi thoracique et au dos
86.7a.5e↔	Plastie de transposition (VY), non étendue, autre site	86.7d.18↔	Plastie à lambeau libre microvascularisé et anastomosé, à l'abdomen et à l'aîne
86.7a.61↔	Plastie de transposition (VY), étendue, à la tête	86.7d.1a↔	Plastie à lambeau libre microvascularisé et anastomosé, aux fesses
86.7a.6d↔	Plastie de transposition (VY), étendue, au pied	86.7d.1b↔	Plastie à lambeau libre microvascularisé et anastomosé, à la cuisse et au genou
86.7a.6e↔	Plastie de transposition (VY), étendue, autre site	86.7d.1c↔	Plastie à lambeau libre microvascularisé et anastomosé, à la jambe
86.7a.71↔	Plastie de lambeau insulaire, non étendue, à la tête	86.7d.1d↔	Plastie à lambeau libre microvascularisé et anastomosé, au pied
86.7a.7d↔	Plastie de lambeau insulaire, non étendue, au pied	86.7e.21↔	Révision de plastie régionale à lambeau pédiculé, à la tête
86.7a.7e↔	Plastie de lambeau insulaire, non étendue, autre site	86.7e.26↔	Révision de plastie régionale à lambeau pédiculé, à la main
86.7a.81↔	Plastie de lambeau insulaire, étendue, à la tête	86.7e.2d↔	Révision de plastie régionale à lambeau pédiculé, au pied
86.7a.8d↔	Plastie de lambeau insulaire, étendue, au pied	86.7e.2e↔	Révision de plastie régionale à lambeau pédiculé, autre site
86.7a.8e↔	Plastie de lambeau insulaire, étendue, autre site	86.7e.31↔	Révision de plastie de lambeau pédiculé à distance, à la tête
86.7a.91↔	Plastie de lambeau locale de peau et de tissu sous-cutané, autres, à la tête	86.7e.36↔	Révision de plastie de lambeau pédiculé à distance, à la main
86.7a.9d↔	Plastie de lambeau locale de peau et de tissu sous-cutané, autres, au pied	86.7e.3d↔	Révision de plastie de lambeau pédiculé à distance, au pied
86.7a.9e↔	Plastie de lambeau locale de peau et de tissu sous-cutané, autres, autre site	86.7e.3e↔	Révision de plastie de lambeau pédiculé à distance, autre site
86.7b.11↔	Plastie régionale à lambeau pédiculé, à la tête	86.7e.41↔	Révision de plastie à lambeau libre microvascularisé et anastomosé, à la tête
86.7b.12↔	Plastie régionale à lambeau pédiculé, au cou	86.7e.46↔	Révision de plastie à lambeau libre microvascularisé et anastomosé, à la main
86.7b.13↔	Plastie régionale à lambeau pédiculé, à l'épaule et à l'aisselle	86.7e.4d↔	Révision de plastie avec lambeau libre microvascularisé et anastomosé, au pied
86.7b.14↔	Plastie régionale à lambeau pédiculé, au bras et au coude	86.7e.4e↔	Révision de plastie à lambeau libre microvascularisé et anastomosé, autre site
86.7b.15↔	Plastie régionale à lambeau pédiculé, à l'avant-bras		
86.7b.17↔	Plastie régionale à lambeau pédiculé, à la paroi thoracique et au dos		
86.7b.18↔	Plastie régionale à lambeau pédiculé, à l'abdomen et à l'aîne		
86.7b.1a↔	Plastie régionale à lambeau pédiculé, aux fesses		

procédure I02-4

16.98.11↔	Réparation de paroi orbitaire par lambeau microvasculaire	25.3x.14↔	Glossectomie totale, par voie transorale, reconstruction avec greffon libre microvascularisé et anastomosé
18.71.14↔	Reconstruction du pavillon de l'oreille, partielle, avec lambeau microvasculaire	25.3x.24↔	Glossectomie totale, par voie transmandibulaire, reconstruction avec greffon libre microvascularisé et anastomosé
18.71.24↔	Reconstruction du pavillon de l'oreille, totale, avec lambeau microvasculaire	25.3x.34↔	Pelviglossectomie totale, par voie transorale, reconstruction avec greffon libre microvascularisé et anastomosé
25.2x.14↔	Glossectomie partielle, par voie transorale, reconstruction avec greffon libre microvascularisé et anastomosé	25.3x.44↔	Pelviglossectomie totale, par voie transmandibulaire, reconstruction avec greffon libre microvascularisé et anastomosé
25.2x.24↔	Glossectomie partielle, par voie transmandibulaire, reconstruction avec greffon libre microvascularisé et anastomosé	25.3x.54↔	Pelviglossomandibulectomie totale, reconstruction avec greffon libre microvascularisé et anastomosé
25.2x.34↔	Pelviglossectomie, par voie transorale, reconstruction avec greffon libre microvascularisé et anastomosé	25.4x.14↔	Glossectomie radicale, par voie transorale, reconstruction avec greffon libre microvascularisé et anastomosé
25.2x.44↔	Pelviglossectomie, par voie transmandibulaire, reconstruction avec greffon libre microvascularisé et anastomosé	25.4x.24↔	Glossectomie radicale, par voie transmandibulaire, reconstruction avec greffon libre microvascularisé et anastomosé
25.2x.54↔	Pelviglossomandibulectomie, reconstruction avec greffon libre microvascularisé et anastomosé	25.4x.34↔	Pelviglossectomie radicale, par voie transorale, reconstruction avec greffon libre microvascularisé et anastomosé

25.4x.44↔	Pelviglossectomie radicale, par voie transmandibulaire, reconstruction avec greffon libre microvascularisé et anastomosé	83.82.42↔	Grefte d'autre lambeau microvascularisé et anastomosé de muscle ou de fascia, bras et coude
25.4x.54↔	Pelviglossomandibulectomie radicale, reconstruction avec greffon libre microvascularisé et anastomosé	83.82.43↔	Grefte d'autre lambeau microvascularisé et anastomosé de muscle ou de fascia, avant-bras
27.57.10↔	Attachement de greffon libre microvascularisé et anastomosé à la lèvre et à la bouche	83.82.44↔	Grefte d'autre lambeau microvascularisé et anastomosé de muscle ou de fascia, paroi thoracique, abdomen et dos
27.59.40↔	Autre réparation plastique de la lèvre et de la bouche avec attachement de greffon libre microvascularisé et anastomosé	83.82.45↔	Grefte d'autre lambeau microvascularisé et anastomosé de muscle ou de fascia, région inguino-génitale et fesses
29.33.12↔	Pharyngectomie partielle, reconstruction avec greffon libre microvascularisé et anastomosé	83.82.46↔	Grefte d'autre lambeau microvascularisé et anastomosé de muscle ou de fascia, membre inférieur
29.33.21↔	Pharyngectomie totale, reconstruction avec greffon libre microvascularisé et anastomosé, greffon intestinal libre ou anastomose œso-gastrique	83.82.47↔	Grefte d'autre lambeau microvascularisé et anastomosé de muscle ou de fascia, autre site
29.4x.12↔	Réparation plastique du pharynx, avec greffon microvascularisé et anastomosé, greffon intestinal ou anastomose œso-gastrique	85.89.21↔	Lambeau perforateur épigastrique inférieur profond (DIEP)
30.3x.15↔	Laryngectomie complète, reconstruction avec greffon libre microvascularisé et anastomosé	85.89.22↔	Lambeau de l'artère épigastrique inférieure superficielle (SIEA)
30.4x.15↔	Laryngectomie radicale avec pharyngectomie, reconstruction avec greffon libre microvascularisé et anastomosé	85.89.24↔	Lambeau perforateur de l'artère glutéale supérieure (S-GAP)
30.4x.25↔	Laryngectomie radicale avec pharyngectomie et résection thyroïdienne, reconstruction avec greffon libre microvascularisé et anastomosé	85.89.25↔	Lambeau perforateur de l'artère glutéale inférieure (I-GAP)
76.31.20↔	Mandibulectomie partielle et reconstruction avec transplant microvascularisé et anastomosé	86.7d.11↔	Plastie à lambeau libre microvascularisé et anastomosé, à la tête
76.39.10↔	Ostectomie partielle d'autre os de la face, reconstruction avec transplant microvascularisé et anastomosé	86.7d.12↔	Plastie à lambeau libre microvascularisé et anastomosé, au cou
76.41.10↔	Mandibulectomie totale et reconstruction simultanée, reconstruction avec transplant microvascularisé et anastomosé	86.7d.13↔	Plastie à lambeau libre microvascularisé et anastomosé, à l'épaule et à l'aisselle
76.43.10↔	Autre reconstruction de la mandibule avec transplant microvascularisé et anastomosé	86.7d.14↔	Plastie à lambeau libre microvascularisé et anastomosé, au bras et au coude
76.44.10↔	Ostectomie totale d'autre os de la face, reconstruction avec transplant microvascularisé et anastomosé	86.7d.15↔	Plastie à lambeau libre microvascularisé et anastomosé, à l'avant-bras
76.46.10↔	Autre reconstruction d'autre os de la face avec transplant microvascularisé et anastomosé	86.7d.16↔	Plastie à lambeau libre microvascularisé et anastomosé, à la main
83.43.12↔	Prélèvement d'autre lambeau microvascularisé et anastomosé de muscle ou de fascia pour greffe	86.7d.17↔	Plastie à lambeau libre microvascularisé et anastomosé, à la paroi thoracique et au dos
83.82.40↔	Grefte d'autre lambeau microvascularisé et anastomosé de muscle ou de fascia, tête et cou	86.7d.18↔	Plastie à lambeau libre microvascularisé et anastomosé, à l'abdomen et à l'aîne
83.82.41↔	Grefte d'autre lambeau microvascularisé et anastomosé de muscle ou de fascia, épaule et aisselle	86.7d.1a↔	Plastie à lambeau libre microvascularisé et anastomosé, aux fesses
		86.7d.1b↔	Plastie à lambeau libre microvascularisé et anastomosé, à la cuisse et au genou
		86.7d.1c↔	Plastie à lambeau libre microvascularisé et anastomosé, à la jambe
		86.7d.1d↔	Plastie à lambeau libre microvascularisé et anastomosé, au pied

DRG I03**Révision ou remplacement de l'articulation de la hanche avec diagnostic de complication ou arthrodèse ou âge < 16 ans ou interventions bilatérales ou plusieurs grandes interventions sur les articulations des membres inférieurs avec intervention complexe**

Procédure dans le tableau I03-3 et (diagnostic dans le tableau I03-1 ou procédure dans le tableau I03-4) ou (au moins deux procédures dans le tableau I03-5 ou Beidseitige Prozedur dans le tableau I03-5) et (au moins deux procédures dans le tableau I03-6 ou Beidseitige Prozedur dans le tableau I03-6 ou procédure dans le tableau I03-6 et au moins un(e) procédure dans le tableau I03-7 ou procédure dans le tableau I03-8 et procédure dans le tableau I03-9) ou au moins un(e) procédure dans le tableau I03-10 et Âge < 16 années

DRG I03A**Révision ou remplacement de l'articulation de la hanche avec diagnostic de complication ou arthrodèse ou âge < 16 ans ou interventions bilatérales ou plusieurs grandes interventions sur les articulations des membres inférieurs avec intervention complexe, avec CC extrêmement sévères ou néoformation maligne**

PCCL > 3 ou diagnostic dans le tableau I03-2

DRG I03B**Révision ou remplacement de l'articulation de la hanche avec diagnostic de complication ou arthrodèse ou âge < 16 ans ou interventions bilatérales ou plusieurs grandes interventions sur les articulations des membres inférieurs avec intervention complexe**

diagnostic I03-1

C40.2	Tumeur maligne: Os longs du membre inférieur	M86.25	Ostéomyélite subaiguë: Région pelvienne
C40.3	Tumeur maligne: Os courts du membre inférieur	M86.35	Ostéomyélite chronique multiple: Région pelvienne
C40.8	Tumeur maligne: Lésion à localisations contiguës des os et du cartilage articulaire des membres	M86.45	Ostéomyélite chronique avec fistule de drainage: Région pelvienne
C49.2	Tumeur maligne: Tissu conjonctif et autres tissus mous du membre inférieur, y compris la hanche	M86.55	Autres ostéomyélites hémotogènes chroniques: Région pelvienne
C49.8	Tumeur maligne: Lésion à localisations contiguës du tissu conjonctif et des autres tissus mous	M86.65	Autres ostéomyélites chroniques: Région pelvienne
C79.5	Tumeur maligne secondaire des os et de la moelle osseuse	M86.85	Autres ostéomyélites: Région pelvienne
M00.05	Arthrite et polyarthrite à staphylocoques: Région pelvienne	M86.95	Ostéomyélite, sans précision: Région pelvienne
M00.15	Arthrite et polyarthrite à pneumocoques: Région pelvienne	M96.80	Sternum laissé électivement ouvert après intervention chirurgicale thoracique
M00.25	Autres arthrites et polyarthrites à streptocoques: Région pelvienne	M96.82	Guérison osseuse retardée après fusion ou arthrodèse
M00.85	Arthrite et polyarthrite dues à d'autres bactéries précisées: Région pelvienne	M96.88	Autres affections du système ostéo-articulaire et des muscles après un acte à visée thérapeutique
M00.95	Arthrite à bactéries pyogènes, sans précision: Région pelvienne	T81.4	Infection après un acte à visée diagnostique et thérapeutique, non classée ailleurs
M86.05	Ostéomyélite hémotogène aiguë: Région pelvienne	T84.5	Infection et réaction inflammatoire dues à une prothèse articulaire interne
M86.15	Autres ostéomyélites aiguës: Région pelvienne		

diagnostic I03-2

C40.2	Tumeur maligne: Os longs du membre inférieur	C49.8	Tumeur maligne: Lésion à localisations contiguës du tissu conjonctif et des autres tissus mous
C40.3	Tumeur maligne: Os courts du membre inférieur		
C40.8	Tumeur maligne: Lésion à localisations contiguës des os et du cartilage articulaire des membres	C79.5	Tumeur maligne secondaire des os et de la moelle osseuse
C49.2	Tumeur maligne: Tissu conjonctif et autres tissus mous du membre inférieur, y compris la hanche		

procédure I03-3

80.05.00↔	Enlèvement d'endoprothèse de hanche, SAP	81.51.29↔	Implantation d'une endoprothèse totale de hanche lors d'un remplacement de prothèse, autre
80.05.15↔	Enlèvement d'endoprothèse totale de hanche	81.52.00↔	Prothèse partielle de hanche, SAP
80.05.16↔	Enlèvement d'endoprothèse totale de hanche, prothèse spéciale	81.52.21↔	Première implantation de prothèse unipolaire
80.05.17↔	Enlèvement de la tige ainsi que de la tête d'une endoprothèse de hanche	81.52.22↔	Première implantation de prothèse bipolaire
80.05.18↔	Enlèvement de la tige, de la tête ainsi que de l'insert d'une endoprothèse de hanche	81.52.29↔	Première implantation de prothèse partielle de hanche, autre
80.05.1a↔	Enlèvement de l'insert d'une endoprothèse de hanche	81.52.31↔	Première implantation de cage antiprotrusion d'endoprothèse de hanche
80.05.1b↔	Enlèvement de la tête d'une endoprothèse de hanche	81.52.39↔	Première implantation d'une composante partielle d'endoprothèse de hanche
80.05.1c↔	Enlèvement de la tête ainsi que de l'insert acétabulaire d'une endoprothèse de hanche	81.52.41↔	Implantation d'une prothèse unipolaire lors d'un remplacement de prothèse
80.05.1d↔	Enlèvement de la tête, de l'insert ainsi que de l'acétabulum d'une endoprothèse de hanche	81.52.42↔	Implantation d'une prothèse bipolaire lors d'un remplacement de prothèse
80.05.1e↔	Enlèvement de l'insert ainsi que de l'acétabulum d'une endoprothèse de hanche	81.52.51↔	Implantation d'une cage antiprotrusion d'endoprothèse de hanche lors d'un remplacement
80.05.1f↔	Enlèvement de la cage antiprotrusion ainsi que de l'acétabulum d'une endoprothèse de hanche	81.52.55↔	Implantation de la tête, de l'insert ainsi que de l'acétabulum d'une endoprothèse de hanche lors d'un remplacement
80.05.1g↔	Enlèvement de la cage antiprotrusion, de l'acétabulum, ainsi que de la tête d'une endoprothèse de hanche	81.52.56↔	Implantation de l'insert ainsi que de l'acétabulum d'une endoprothèse de hanche lors d'un remplacement
80.05.99↔	Enlèvement d'endoprothèse de hanche, autre	81.52.57↔	Implantation de la cage antiprotrusion ainsi que de l'acétabulum d'une endoprothèse de hanche lors d'un remplacement
81.21↔	Arthrodèse de la hanche	81.52.58↔	Implantation de la cage antiprotrusion, de l'acétabulum ainsi que de la tête d'une endoprothèse de hanche lors d'un remplacement
81.51.00↔	Prothèse totale de hanche, SAP	81.52.5a↔	Implantation de la tige ainsi que de la tête d'une endoprothèse de hanche lors d'un remplacement
81.51.11↔	Première implantation d'endoprothèse totale de hanche	81.52.5b↔	Implantation de la tige, de la tête ainsi que de l'insert d'une endoprothèse de hanche lors d'un remplacement
81.51.12↔	Première implantation d'endoprothèse totale de hanche, prothèse spéciale		
81.51.13↔	Première implantation de prothèse de resurfaçage		
81.51.19↔	Première implantation d'endoprothèse totale de hanche, autre		
81.51.21↔	Implantation d'une endoprothèse totale de hanche lors d'un remplacement de prothèse		
81.51.22↔	Implantation d'une endoprothèse totale de hanche, prothèse spéciale, lors d'un remplacement de prothèse		

procédure I03-4

81.21↔	Arthrodèse de la hanche
--------	-------------------------

procédure I03-5

81.11↔	Arthrodèse de la cheville	81.52.57↔	Implantation de la cage antiprotusion ainsi que de l'acétabulum d'une endoprothèse de hanche lors d'un remplacement
81.12.00↔	Arthrodèse triple, SAP	81.52.58↔	Implantation de la cage antiprotusion, de l'acétabulum ainsi que de la tête d'une endoprothèse de hanche lors d'un remplacement
81.12.10↔	Arthrodèse talo-crurale [tibia-astragaliennetibio-tarsienne] et sous-talaire [sous-astragaliennet]	81.52.5a↔	Implantation de la tige ainsi que de la tête d'une endoprothèse de hanche lors d'un remplacement
81.12.11↔	Arthrodèse astragalo-calcanéo-cuboïdo-naviculaire [triple arthrodèse des articulations talo-crurale et sous-talaire et de l'articulation médio-tarsienne (a. de Chopart)]	81.52.5b↔	Implantation de la tige, de la tête ainsi que de l'insert d'une endoprothèse de hanche lors d'un remplacement
81.12.12↔	Arthrodèse sous-talaire, deux articulations du tarse	81.54.21↔	Première implantation d'endoprothèse totale standard de genou
81.12.13↔	Arthrodèse sous-talaire, trois articulations du tarse	81.54.22↔	Première implantation d'endoprothèse totale spéciale de genou
81.12.99↔	Arthrodèse triple, autre	81.54.23↔	Première implantation d'endoprothèse totale à charnière de genou
81.22↔	Arthrodèse du genou	81.54.24↔	Première implantation de prothèse de genou unicondyalaire à glissement
81.51.00↔	Prothèse totale de hanche, SAP	81.54.25↔	Première implantation de prothèse de genou bicondyalaire à glissement
81.51.11↔	Première implantation d'endoprothèse totale de hanche	81.54.26↔	Première implantation de bouclier fémoral condyalaire avec resurfaçage arrière de la rotule
81.51.12↔	Première implantation d'endoprothèse totale de hanche, prothèse spéciale	81.54.31↔	Implantation d'une endoprothèse totale standard de genou lors d'un remplacement de prothèse
81.51.13↔	Première implantation de prothèse de resurfaçage	81.54.32↔	Implantation d'une endoprothèse totale spéciale de genou lors d'un remplacement de prothèse
81.51.19↔	Première implantation d'endoprothèse totale de hanche, autre	81.54.33↔	Implantation d'une endoprothèse totale de genou à charnière lors d'un remplacement de prothèse
81.51.21↔	Implantation d'une endoprothèse totale de hanche lors d'un remplacement de prothèse	81.54.35↔	Implantation d'une prothèse bicondyalaire à glissement lors d'un remplacement de prothèse
81.51.22↔	Implantation d'une endoprothèse totale de hanche, prothèse spéciale, lors d'un remplacement de prothèse	81.54.44↔	Implantation de composantes tibiales ou fémorales ainsi que de l'insert d'une endoprothèse de genou unicondyalaire, resp. bicondyalaire, à glissement ou totale standard lors d'un remplacement
81.51.29↔	Implantation d'une endoprothèse totale de hanche lors d'un remplacement de prothèse, autre	81.54.45↔	Implantation de composantes tibiales ou fémorales ainsi que de l'insert d'une endoprothèse totale de genou spéciale ou d'une endoprothèse totale à charnière lors d'un remplacement
81.52.00↔	Prothèse partielle de hanche, SAP	81.56↔	Prothèse totale de cheville
81.52.21↔	Première implantation de prothèse unipolaire	81.59.11↔	Révision et remplacement d'endoprothèse de cheville
81.52.22↔	Première implantation de prothèse bipolaire	81.59.12↔	Révision et remplacement d'endoprothèse de tarse postérieur
81.52.29↔	Première implantation de prothèse partielle de hanche, autre	81.59.13↔	Révision et remplacement d'endoprothèse de médio-tarse ou d'orteil
81.52.31↔	Première implantation de cage antiprotusion d'endoprothèse de hanche		
81.52.39↔	Première implantation d'une composante partielle d'endoprothèse de hanche		
81.52.41↔	Implantation d'une prothèse unipolaire lors d'un remplacement de prothèse		
81.52.42↔	Implantation d'une prothèse bipolaire lors d'un remplacement de prothèse		
81.52.55↔	Implantation de la tête, de l'insert ainsi que de l'acétabulum d'une endoprothèse de hanche lors d'un remplacement		
81.52.56↔	Implantation de l'insert ainsi que de l'acétabulum d'une endoprothèse de hanche lors d'un remplacement		

procédure I03-6

81.22↔	Arthrodèse du genou	81.52.5a↔	Implantation de la tige ainsi que de la tête d'une endoprothèse de hanche lors d'un remplacement
81.51.21↔	Implantation d'une endoprothèse totale de hanche lors d'un remplacement de prothèse	81.52.5b↔	Implantation de la tige, de la tête ainsi que de l'insert d'une endoprothèse de hanche lors d'un remplacement
81.51.22↔	Implantation d'une endoprothèse totale de hanche, prothèse spéciale, lors d'un remplacement de prothèse	81.54.31↔	Implantation d'une endoprothèse totale standard de genou lors d'un remplacement de prothèse
81.51.29↔	Implantation d'une endoprothèse totale de hanche lors d'un remplacement de prothèse, autre	81.54.32↔	Implantation d'une endoprothèse totale spéciale de genou lors d'un remplacement de prothèse
81.52.41↔	Implantation d'une prothèse unipolaire lors d'un remplacement de prothèse	81.54.33↔	Implantation d'une endoprothèse totale de genou à charnière lors d'un remplacement de prothèse
81.52.42↔	Implantation d'une prothèse bipolaire lors d'un remplacement de prothèse	81.54.35↔	Implantation d'une prothèse bicondyalaire à glissement lors d'un remplacement de prothèse
81.52.55↔	Implantation de la tête, de l'insert ainsi que de l'acétabulum d'une endoprothèse de hanche lors d'un remplacement	81.54.44↔	Implantation de composantes tibiales ou fémorales ainsi que de l'insert d'une endoprothèse de genou unicondyalaire, resp. bicondyalaire, à glissement ou totale standard lors d'un remplacement
81.52.56↔	Implantation de l'insert ainsi que de l'acétabulum d'une endoprothèse de hanche lors d'un remplacement	81.54.45↔	Implantation de composantes tibiales ou fémorales ainsi que de l'insert d'une endoprothèse totale de genou spéciale ou d'une endoprothèse totale à charnière lors d'un remplacement
81.52.57↔	Implantation de la cage antiprotusion ainsi que de l'acétabulum d'une endoprothèse de hanche lors d'un remplacement		
81.52.58↔	Implantation de la cage antiprotusion, de l'acétabulum ainsi que de la tête d'une endoprothèse de hanche lors d'un remplacement		

procédure I03-7

81.51.00↔	Prothèse totale de hanche, SAP	81.52.00↔	Prothèse partielle de hanche, SAP
81.51.11↔	Première implantation d'endoprothèse totale de hanche	81.52.21↔	Première implantation de prothèse unipolaire
81.51.12↔	Première implantation d'endoprothèse totale de hanche, prothèse spéciale	81.52.22↔	Première implantation de prothèse bipolaire
81.51.19↔	Première implantation d'endoprothèse totale de hanche, autre	81.52.29↔	Première implantation de prothèse partielle de hanche, autre

81.52.31↔	Première implantation de cage antiprotrusion d'endoprothèse de hanche	81.54.24↔	Première implantation de prothèse de genou unicondyalaire à glissement
81.52.39↔	Première implantation d'une composante partielle d'endoprothèse de hanche	81.54.25↔	Première implantation de prothèse de genou bicondyalaire à glissement
81.54.21↔	Première implantation d'endoprothèse totale standard de genou	81.54.26↔	Première implantation de bouclier fémoral condyalaire avec resurfaçage arrière de la rotule
81.54.22↔	Première implantation d'endoprothèse totale spéciale de genou		
81.54.23↔	Première implantation d'endoprothèse totale à charnière de genou		

procédure I03-8

81.51.00↔	Prothèse totale de hanche, SAP	81.52.41↔	Implantation d'une prothèse unipolaire lors d'un remplacement de prothèse
81.51.11↔	Première implantation d'endoprothèse totale de hanche	81.52.42↔	Implantation d'une prothèse bipolaire lors d'un remplacement de prothèse
81.51.12↔	Première implantation d'endoprothèse totale de hanche, prothèse spéciale	81.52.51↔	Implantation d'une cage antiprotrusion d'endoprothèse de hanche lors d'un remplacement
81.51.13↔	Première implantation de prothèse de resurfaçage	81.52.55↔	Implantation de la tête, de l'insert ainsi que de l'acétabulum d'une endoprothèse de hanche lors d'un remplacement
81.51.19↔	Première implantation d'endoprothèse totale de hanche, autre	81.52.56↔	Implantation de l'insert ainsi que de l'acétabulum d'une endoprothèse de hanche lors d'un remplacement
81.51.21↔	Implantation d'une endoprothèse totale de hanche lors d'un remplacement de prothèse	81.52.57↔	Implantation de la cage antiprotrusion ainsi que de l'acétabulum d'une endoprothèse de hanche lors d'un remplacement
81.51.22↔	Implantation d'une endoprothèse totale de hanche, prothèse spéciale, lors d'un remplacement de prothèse	81.52.58↔	Implantation de la cage antiprotrusion, de l'acétabulum ainsi que de la tête d'une endoprothèse de hanche lors d'un remplacement
81.51.29↔	Implantation d'une endoprothèse totale de hanche lors d'un remplacement de prothèse, autre	81.52.5a↔	Implantation de la tige ainsi que de la tête d'une endoprothèse de hanche lors d'un remplacement
81.52.00↔	Prothèse partielle de hanche, SAP	81.52.5b↔	Implantation de la tige, de la tête ainsi que de l'insert d'une endoprothèse de hanche lors d'un remplacement
81.52.21↔	Première implantation de prothèse unipolaire		
81.52.22↔	Première implantation de prothèse bipolaire		
81.52.29↔	Première implantation de prothèse partielle de hanche, autre		
81.52.31↔	Première implantation de cage antiprotrusion d'endoprothèse de hanche		
81.52.39↔	Première implantation d'une composante partielle d'endoprothèse de hanche		

procédure I03-9

81.22↔	Arthrodèse du genou	81.54.32↔	Implantation d'une endoprothèse totale spéciale de genou lors d'un remplacement de prothèse
81.54.21↔	Première implantation d'endoprothèse totale standard de genou	81.54.33↔	Implantation d'une endoprothèse totale de genou à charnière lors d'un remplacement de prothèse
81.54.22↔	Première implantation d'endoprothèse totale spéciale de genou	81.54.35↔	Implantation d'une prothèse bicondyalaire à glissement lors d'un remplacement de prothèse
81.54.23↔	Première implantation d'endoprothèse totale à charnière de genou	81.54.44↔	Implantation de composantes tibiales ou fémorales ainsi que de l'insert d'une endoprothèse de genou unicondyalaire, resp. bicondyalaire, à glissement ou totale standard lors d'un remplacement
81.54.24↔	Première implantation de prothèse de genou unicondyalaire à glissement	81.54.45↔	Implantation de composantes tibiales ou fémorales ainsi que de l'insert d'une endoprothèse totale de genou spéciale ou d'une endoprothèse totale à charnière lors d'un remplacement
81.54.25↔	Première implantation de prothèse de genou bicondyalaire à glissement		
81.54.26↔	Première implantation de bouclier fémoral condyalaire avec resurfaçage arrière de la rotule		
81.54.31↔	Implantation d'une endoprothèse totale standard de genou lors d'un remplacement de prothèse		

procédure I03-10

80.05.00↔	Enlèvement d'endoprothèse de hanche, SAP	80.05.99↔	Enlèvement d'endoprothèse de hanche, autre
80.05.15↔	Enlèvement d'endoprothèse totale de hanche	81.51.00↔	Prothèse totale de hanche, SAP
80.05.16↔	Enlèvement d'endoprothèse totale de hanche, prothèse spéciale	81.51.11↔	Première implantation d'endoprothèse totale de hanche
80.05.17↔	Enlèvement de la tige ainsi que de la tête d'une endoprothèse de hanche	81.51.12↔	Première implantation d'endoprothèse totale de hanche, prothèse spéciale
80.05.18↔	Enlèvement de la tige, de la tête ainsi que de l'insert d'une endoprothèse de hanche	81.51.13↔	Première implantation de prothèse de resurfaçage
80.05.1a↔	Enlèvement de l'insert d'une endoprothèse de hanche	81.51.19↔	Première implantation d'endoprothèse totale de hanche, autre
80.05.1b↔	Enlèvement de la tête d'une endoprothèse de hanche	81.52.00↔	Prothèse partielle de hanche, SAP
80.05.1c↔	Enlèvement de la tête ainsi que de l'insert acétabulaire d'une endoprothèse de hanche	81.52.21↔	Première implantation de prothèse unipolaire
80.05.1d↔	Enlèvement de la tête, de l'insert ainsi que de l'acétabulum d'une endoprothèse de hanche	81.52.22↔	Première implantation de prothèse bipolaire
80.05.1e↔	Enlèvement de l'insert ainsi que de l'acétabulum d'une endoprothèse de hanche	81.52.29↔	Première implantation de prothèse partielle de hanche, autre
80.05.1f↔	Enlèvement de la cage antiprotrusion ainsi que de l'acétabulum d'une endoprothèse de hanche	81.52.31↔	Première implantation de cage antiprotrusion d'endoprothèse de hanche
80.05.1g↔	Enlèvement de la cage antiprotrusion, de l'acétabulum, ainsi que de la tête d'une endoprothèse de hanche	81.52.39↔	Première implantation d'une composante partielle d'endoprothèse de hanche

ADRG I04**Révision ou remplacement de l'articulation du genou avec diagnostic de complication ou arthrodèse**

(Diagnostic principal dans le tableau I04-1 ou procédure dans le tableau I04-2) et procédure dans le tableau I04-3

DRG I04Z**Révision ou remplacement de l'articulation du genou avec diagnostic de complication ou arthrodèse****diagnostic principal I04-1**

C40.2	Tumeur maligne: Os longs du membre inférieur	M86.56	Autres ostéomyélites hématogènes chroniques: Jambe
C40.3	Tumeur maligne: Os courts du membre inférieur	M86.65	Autres ostéomyélites chroniques: Région pelvienne
C40.8	Tumeur maligne: Lésion à localisations contiguës des os et du cartilage articulaire des membres	M86.66	Autres ostéomyélites chroniques: Jambe
C49.2	Tumeur maligne: Tissu conjonctif et autres tissus mous du membre inférieur, y compris la hanche	M86.85	Autres ostéomyélites: Région pelvienne
C49.8	Tumeur maligne: Lésion à localisations contiguës du tissu conjonctif et des autres tissus mous	M86.86	Autres ostéomyélites: Jambe
C79.5	Tumeur maligne secondaire des os et de la moelle osseuse	M86.95	Ostéomyélite, sans précision: Région pelvienne
M00.06	Arthrite et polyarthrite à staphylocoques: Jambe	M86.96	Ostéomyélite, sans précision: Jambe
M00.16	Arthrite et polyarthrite à pneumocoques: Jambe	M89.55	Ostéolyse: Région pelvienne
M00.26	Autres arthrites et polyarthrites à streptocoques: Jambe	M89.56	Ostéolyse: Jambe
M00.86	Arthrite et polyarthrite dues à d'autres bactéries précisées: Jambe	M96.80	Sternum laissé électivement ouvert après intervention chirurgicale thoracique
M00.96	Arthrite à bactéries pyogènes, sans précision: Jambe	M96.82	Guérison osseuse retardée après fusion ou arthrodèse
M86.05	Ostéomyélite hématogène aiguë: Région pelvienne	M96.88	Autres affections du système ostéo-articulaire et des muscles après un acte à visée thérapeutique
M86.06	Ostéomyélite hématogène aiguë: Jambe	S72.3	Fracture de la diaphyse fémorale
M86.15	Autres ostéomyélites aiguës: Région pelvienne	S72.40	Fracture de l'extrémité inférieure du fémur: Partie non précisée
M86.16	Autres ostéomyélites aiguës: Jambe	S72.41	Fracture de l'extrémité inférieure du fémur: Condyle (latéral) (médian)
M86.25	Ostéomyélite subaiguë: Région pelvienne	S72.42	Fracture de l'extrémité inférieure du fémur: Epiphyse, décollement épiphysaire
M86.26	Ostéomyélite subaiguë: Jambe	S72.43	Fracture de l'extrémité inférieure du fémur: Supracondyloire
M86.35	Ostéomyélite chronique multiple: Région pelvienne	S72.44	Fracture de l'extrémité inférieure du fémur: Intercondyloire
M86.36	Ostéomyélite chronique multiple: Jambe	S72.7	Fractures multiples du fémur
M86.45	Ostéomyélite chronique avec fistule de drainage: Région pelvienne	T84.5	Infection et réaction inflammatoire dues à une prothèse articulaire interne
M86.46	Ostéomyélite chronique avec fistule de drainage: Jambe		
M86.55	Autres ostéomyélites hématogènes chroniques: Région pelvienne		

procédure I04-2

81.22↔ Arthrodèse du genou

procédure I04-3

80.06.00↔	Enlèvement d'une endoprothèse de genou, SAP	81.54.21↔	Première implantation d'endoprothèse totale standard de genou
80.06.11↔	Enlèvement d'endoprothèse totale standard de genou	81.54.22↔	Première implantation d'endoprothèse totale spéciale de genou
80.06.12↔	Enlèvement d'endoprothèse totale spéciale de genou	81.54.23↔	Première implantation d'endoprothèse totale à charnière de genou
80.06.13↔	Enlèvement d'endoprothèse totale de genou à charnière	81.54.24↔	Première implantation de prothèse de genou unicondyloire à glissement
80.06.14↔	Enlèvement d'une prothèse unicondyloire à glissement	81.54.25↔	Première implantation de prothèse de genou bicondyloire à glissement
80.06.15↔	Enlèvement d'une prothèse bicondyloire à glissement	81.54.26↔	Première implantation de bouclier fémoral condyloire avec resurfaçage arrière de la rotule
80.06.16↔	Enlèvement de bouclier fémoral condyloire avec resurfaçage arrière de la rotule	81.54.27↔	Première implantation d'un resurfaçage arrière de la rotule
80.06.17↔	Enlèvement du resurfaçage arrière de la rotule	81.54.28↔	Première implantation d'un remplacement isolé de la surface de glissement fémorale
80.06.18↔	Enlèvement de l'insert d'une endoprothèse de genou	81.54.29↔	Première implantation d'endoprothèse de genou, autre
80.06.1a↔	Enlèvement des composantes tibiales ou fémorales ainsi que de l'insert d'une endoprothèse de genou unicondyloire, bicondyloire à glissement ou totale standard	81.54.31↔	Implantation d'une endoprothèse totale standard de genou lors d'un remplacement de prothèse
80.06.1b↔	Enlèvement des composantes tibiales ou fémorales ainsi que de l'insert d'une endoprothèse totale de genou spéciale ou d'une endoprothèse totale à charnière	81.54.32↔	Implantation d'une endoprothèse totale spéciale de genou lors d'un remplacement de prothèse
80.06.1c↔	Retrait d'un remplacement isolé de la surface de glissement fémorale	81.54.33↔	Implantation d'une endoprothèse totale de genou à charnière lors d'un remplacement de prothèse
80.06.99↔	Enlèvement d'une endoprothèse de genou, autre		
81.22↔	Arthrodèse du genou		
81.54.00↔	Prothèse totale de genou, SAP		

81.54.35↔	Implantation d'une prothèse bicondyalaire à glissement lors d'un remplacement de prothèse	81.54.45↔	Implantation de composantes tibiales ou fémorales ainsi que de l'insert d'une endoprothèse totale de genou spéciale ou d'une endoprothèse totale à charnière lors d'un remplacement
81.54.44↔	Implantation de composantes tibiales ou fémorales ainsi que de l'insert d'une endoprothèse de genou unicondyalaire, resp. bicondyalaire, à glissement ou totale standard lors d'un remplacement		

ADRG I05**Remplacement d'articulation ou révision aux membres supérieurs**

Procédure dans le tableau I05-1

DRG I05A**Remplacement d'articulation ou révision aux membres supérieurs avec CC extrêmement sévères ou intervention bilatérale particulière**

PCCL > 3 ou Beidseitige Prozedur dans le tableau I05-2

DRG I05B**Remplacement d'articulation ou révision aux membres supérieurs avec intervention complexe**

Procédure dans le tableau I05-3

DRG I05C**Remplacement d'articulation ou révision aux membres supérieurs****procédure I05-1**

81.56↔	Prothèse totale de cheville	81.85.31↔	Autre réparation du coude, prothèse de la tête radiale
81.59.11↔	Révision et remplacement d'endoprothèse de cheville	81.96.2d↔	Autre réparation d'articulation, poignet, prothèse de la tête cubitale
81.80↔	Prothèse totale d'épaule	81.97.11↔	Révision et remplacement de prothèse totale d'épaule
81.81↔	Prothèse partielle d'épaule	81.97.12↔	Révision et remplacement de prothèse de tête humérale
81.84↔	Prothèse totale de coude	81.97.13↔	Révision et remplacement de prothèse totale de coude
81.85.30↔	Remplacement prothétique de la surface articulaire de l'humérus distal	81.97.14↔	Révision et remplacement de prothèse de tête radiale

procédure I05-2

81.80↔	Prothèse totale d'épaule	81.84↔	Prothèse totale de coude
--------	--------------------------	--------	--------------------------

procédure I05-3

81.80↔	Prothèse totale d'épaule	81.97.12↔	Révision et remplacement de prothèse de tête humérale
81.84↔	Prothèse totale de coude	81.97.13↔	Révision et remplacement de prothèse totale de coude
81.97.11↔	Révision et remplacement de prothèse totale d'épaule		

ADRG I06**Interventions complexes sur la colonne vertébrale avec intervention corrective complexe**

((diagnostic dans le tableau I06-1 et au moins un(e) procédure dans le tableau I06-3 ou procédure dans le tableau I06-4) et (procédure dans le tableau I06-5 ou PCCL > 3 ou Âge < 16 années) ou au moins un(e) procédure dans le tableau I06-6) et (PCCL > 3 ou diagnostic supplémentaire dans le tableau I06-2) ou procédure dans le tableau I06-7 et procédure dans le tableau I06-4 ou procédure dans le tableau I06-8

DRG I06A**Interventions complexes sur la colonne vertébrale avec intervention corrective hautement complexe ou procédure opératoire complexe en plusieurs temps**

Procédure dans le tableau I06-9 ou Procédures opératoires complexes en plusieurs temps

DRG I06B**Interventions complexes sur la colonne vertébrale avec intervention corrective très complexe, âge < 16 ans, avec CC extrêmement sévères ou traitement complexe de soins intensifs > 196 / 184 points**

PCCL > 3 et Âge < 16 années ou procédure dans le tableau I06-10 ou au moins un(e) procédure dans le tableau I06-11 ou procédure dans le tableau I06-12 et PCCL > 3

DRG I06C**Interventions complexes sur la colonne vertébrale avec intervention corrective complexe**

diagnostic I06-1

M40.00	Cyphose posturale: Localisations multiples de la colonne vertébrale	M41.00	Scoliose idiopathique infantile: Localisations multiples de la colonne vertébrale
M40.01	Cyphose posturale: Région occipito-atloïdo-axoïdienne	M41.01	Scoliose idiopathique infantile: Région occipito-atloïdo-axoïdienne
M40.02	Cyphose posturale: Région cervicale	M41.02	Scoliose idiopathique infantile: Région cervicale
M40.03	Cyphose posturale: Région cervico-dorsale	M41.03	Scoliose idiopathique infantile: Région cervico-dorsale
M40.04	Cyphose posturale: Région dorsale	M41.04	Scoliose idiopathique infantile: Région dorso-lombaire
M40.05	Cyphose posturale: Région dorso-lombaire	M41.05	Scoliose idiopathique infantile: Région lombaire
M40.06	Cyphose posturale: Région lombaire	M41.06	Scoliose idiopathique infantile: Région lombo-sacrée
M40.07	Cyphose posturale: Région lombo-sacrée	M41.07	Scoliose idiopathique infantile: Région sacrée et sacro-coccygienne
M40.08	Cyphose posturale: Région sacrée et sacro-coccygienne	M41.08	Scoliose idiopathique infantile: Localisation non précisée
M40.09	Cyphose posturale: Localisation non précisée	M41.09	Scoliose juvénile idiopathique: Localisations multiples de la colonne vertébrale
M40.10	Autres cyphoses secondaires: Localisations multiples de la colonne vertébrale	M41.10	Scoliose juvénile idiopathique: Région occipito-atloïdo-axoïdienne
M40.11	Autres cyphoses secondaires: Région occipito-atloïdo-axoïdienne	M41.11	Scoliose juvénile idiopathique: Région cervicale
M40.12	Autres cyphoses secondaires: Région cervicale	M41.12	Scoliose juvénile idiopathique: Région cervico-dorsale
M40.13	Autres cyphoses secondaires: Région cervico-dorsale	M41.13	Scoliose juvénile idiopathique: Région dorsale
M40.14	Autres cyphoses secondaires: Région dorsale	M41.14	Scoliose juvénile idiopathique: Région dorso-lombaire
M40.15	Autres cyphoses secondaires: Région dorso-lombaire	M41.15	Scoliose juvénile idiopathique: Région lombaire
M40.16	Autres cyphoses secondaires: Région lombaire	M41.16	Scoliose juvénile idiopathique: Région lombo-sacrée
M40.17	Autres cyphoses secondaires: Région lombo-sacrée	M41.17	Scoliose juvénile idiopathique: Région sacrée et sacro-coccygienne
M40.18	Autres cyphoses secondaires: Région sacrée et sacro-coccygienne	M41.18	Scoliose juvénile idiopathique: Localisation non précisée
M40.19	Autres cyphoses secondaires: Localisation non précisée	M41.19	Autres scolioses idiopathiques: Localisations multiples de la colonne vertébrale
M40.20	Cyphoses autres et non précisées: Localisations multiples de la colonne vertébrale	M41.20	Autres scolioses idiopathiques: Région occipito-atloïdo-axoïdienne
M40.21	Cyphoses autres et non précisées: Région occipito-atloïdo-axoïdienne	M41.21	Autres scolioses idiopathiques: Région cervicale
M40.22	Cyphoses autres et non précisées: Région cervicale	M41.22	Autres scolioses idiopathiques: Région cervico-dorsale
M40.23	Cyphoses autres et non précisées: Région cervico-dorsale	M41.23	Autres scolioses idiopathiques: Région dorsale
M40.24	Cyphoses autres et non précisées: Région dorsale	M41.24	Autres scolioses idiopathiques: Région dorso-lombaire
M40.25	Cyphoses autres et non précisées: Région dorso-lombaire	M41.25	Autres scolioses idiopathiques: Région lombaire
M40.26	Cyphoses autres et non précisées: Région lombaire	M41.26	Autres scolioses idiopathiques: Région lombo-sacrée
M40.27	Cyphoses autres et non précisées: Région lombo-sacrée	M41.27	Autres scolioses idiopathiques: Région sacrée et sacro-coccygienne
M40.28	Cyphoses autres et non précisées: Région sacrée et sacro-coccygienne	M41.28	Autres scolioses idiopathiques: Localisation non précisée
M40.29	Cyphoses autres et non précisées: Localisation non précisée	M41.29	Scoliose par anomalie dorsale: Localisations multiples de la colonne vertébrale
M40.30	Syndrome du dos plat: Localisations multiples de la colonne vertébrale	M41.30	Scoliose par anomalie dorsale: Région occipito-atloïdo-axoïdienne
M40.31	Syndrome du dos plat: Région occipito-atloïdo-axoïdienne	M41.31	Scoliose par anomalie dorsale: Région cervicale
M40.32	Syndrome du dos plat: Région cervicale	M41.32	Scoliose par anomalie dorsale: Région cervico-dorsale
M40.33	Syndrome du dos plat: Région cervico-dorsale	M41.33	Scoliose par anomalie dorsale: Région dorsale
M40.34	Syndrome du dos plat: Région dorsale	M41.34	Scoliose par anomalie dorsale: Région dorso-lombaire
M40.35	Syndrome du dos plat: Région dorso-lombaire	M41.35	Scoliose par anomalie dorsale: Région lombaire
M40.36	Syndrome du dos plat: Région lombaire	M41.36	Scoliose par anomalie dorsale: Région lombo-sacrée
M40.37	Syndrome du dos plat: Région lombo-sacrée	M41.37	Scoliose par anomalie dorsale: Région sacrée et sacro-coccygienne
M40.38	Syndrome du dos plat: Région sacrée et sacro-coccygienne	M41.38	Scoliose par anomalie dorsale: Localisation non précisée
M40.39	Syndrome du dos plat: Localisation non précisée	M41.39	Scoliose neuro-musculaire: Localisations multiples de la colonne vertébrale
M40.40	Autres lordoses: Localisations multiples de la colonne vertébrale	M41.40	Scoliose neuro-musculaire: Région occipito-atloïdo-axoïdienne
M40.41	Autres lordoses: Région occipito-atloïdo-axoïdienne	M41.41	Scoliose neuro-musculaire: Région cervicale
M40.42	Autres lordoses: Région cervicale	M41.42	Scoliose neuro-musculaire: Région cervico-dorsale
M40.43	Autres lordoses: Région cervico-dorsale	M41.43	Scoliose neuro-musculaire: Région dorsale
M40.44	Autres lordoses: Région dorsale	M41.44	Scoliose neuro-musculaire: Région dorso-lombaire
M40.45	Autres lordoses: Région dorso-lombaire	M41.45	Scoliose neuro-musculaire: Région lombaire
M40.46	Autres lordoses: Région lombaire	M41.46	Scoliose neuro-musculaire: Région lombo-sacrée
M40.47	Autres lordoses: Région lombo-sacrée	M41.47	Scoliose neuro-musculaire: Région sacrée et sacro-coccygienne
M40.48	Autres lordoses: Région sacrée et sacro-coccygienne	M41.48	Scoliose neuro-musculaire: Localisation non précisée
M40.49	Autres lordoses: Localisation non précisée	M41.49	Autres formes de scoliose secondaire: Localisations multiples de la colonne vertébrale
M40.50	Lordose, sans précision: Localisations multiples de la colonne vertébrale	M41.50	Autres formes de scoliose secondaire: Région occipito-atloïdo-axoïdienne
M40.51	Lordose, sans précision: Région occipito-atloïdo-axoïdienne	M41.51	Autres formes de scoliose secondaire: Région cervicale
M40.52	Lordose, sans précision: Région cervicale	M41.52	Autres formes de scoliose secondaire: Région cervico-dorsale
M40.53	Lordose, sans précision: Région cervico-dorsale	M41.53	
M40.54	Lordose, sans précision: Région dorsale		
M40.55	Lordose, sans précision: Région dorso-lombaire		
M40.56	Lordose, sans précision: Région lombaire		
M40.57	Lordose, sans précision: Région lombo-sacrée		
M40.58	Lordose, sans précision: Région sacrée et sacro-coccygienne		
M40.59	Lordose, sans précision: Localisation non précisée		

M41.54	Autres formes de scoliose secondaire: Région dorsale	M41.90	Scoliose, sans précision: Localisations multiples de la colonne vertébrale
M41.55	Autres formes de scoliose secondaire: Région dorso-lombaire	M41.91	Scoliose, sans précision: Région occipito-atloïdo-axoïdienne
M41.56	Autres formes de scoliose secondaire: Région lombaire	M41.92	Scoliose, sans précision: Région cervicale
M41.57	Autres formes de scoliose secondaire: Région lombo-sacrée	M41.93	Scoliose, sans précision: Région cervico-dorsale
M41.58	Autres formes de scoliose secondaire: Région sacrée et sacro-coccygienne	M41.94	Scoliose, sans précision: Région dorsale
M41.59	Autres formes de scoliose secondaire: Localisation non précisée	M41.95	Scoliose, sans précision: Région dorso-lombaire
M41.80	Autres formes de scoliose: Localisations multiples de la colonne vertébrale	M41.96	Scoliose, sans précision: Région lombaire
M41.81	Autres formes de scoliose: Région occipito-atloïdo-axoïdienne	M41.97	Scoliose, sans précision: Région lombo-sacrée
M41.82	Autres formes de scoliose: Région cervicale	M41.98	Scoliose, sans précision: Région sacrée et sacro-coccygienne
M41.83	Autres formes de scoliose: Région cervico-dorsale	M41.99	Scoliose, sans précision: Localisation non précisée
M41.84	Autres formes de scoliose: Région dorsale	M96.2	Cyphose après irradiation
M41.85	Autres formes de scoliose: Région dorso-lombaire	M96.3	Cyphose après laminectomie
M41.86	Autres formes de scoliose: Région lombaire	M96.4	Lordose après chirurgie
M41.87	Autres formes de scoliose: Région lombo-sacrée	M96.5	Scoliose après irradiation
M41.88	Autres formes de scoliose: Région sacrée et sacro-coccygienne	Q67.5	Anomalie morphologique congénitale du rachis
M41.89	Autres formes de scoliose: Localisation non précisée	Q76.3	Scoliose congénitale due à une malformation osseuse congénitale

diagnostic supplémentaire I06-2

G04.1	Paraplégie spastique tropicale	G82.33	Tétraparésie et tétraplégie flasque: Paraplégie incomplète chronique
G82.02	Paraparésie et paraplégie flasque: Paraplégie complète chronique	G82.42	Tétraparésie et tétraplégie spastique: Paraplégie complète chronique
G82.03	Paraparésie et paraplégie flasque: Paraplégie incomplète chronique	G82.43	Tétraparésie et tétraplégie spastique: Paraplégie incomplète chronique
G82.12	Paraparésie et paraplégie spastique: Paraplégie complète chronique	G82.52	Tétraparésie et tétraplégie, sans précision: Paraplégie complète chronique
G82.13	Paraparésie et paraplégie spastique: Paraplégie incomplète chronique	G82.53	Tétraparésie et tétraplégie, sans précision: Paraplégie incomplète chronique
G82.22	Paraparésie et paraplégie, sans précision: Paraplégie complète chronique	P11.51	Lésion du rachis et de la moelle épinière due à un traumatisme obstétrical: Avec paraplégie chronique
G82.23	Paraparésie et paraplégie, sans précision: Paraplégie incomplète chronique		
G82.32	Tétraparésie et tétraplégie flasque: Paraplégie complète chronique		

procédure I06-3

03.02↔	Réouverture de site de laminectomie	78.49.38↔	Ostéotomie de la colonne vertébrale et spondylodèse monosegmentaire lordosante cervico-thoracique (p. ex. selon Mason, Urist ou Simmons) (p. ex. lors de cyphose)
78.49.22↔	Remplacement de corps vertébral par implant (p. ex. lors de cyphose): 2 corps vertébraux	78.49.40↔	Réparation complexe de la colonne vertébrale (p. ex. lors de scoliose) par épiphysiodèse du cartilage de croissance à l'aide d'agrafes en alliage à mémoire de forme [Shape Memory Alloy (SMA) Staples], 1 agrafe
78.49.23↔	Remplacement de corps vertébral par implant (p. ex. lors de cyphose): 3 corps vertébraux	78.49.41↔	Réparation complexe de la colonne vertébrale (p. ex. lors de scoliose) par épiphysiodèse du cartilage de croissance à l'aide d'agrafes en alliage à mémoire de forme [Shape Memory Alloy (SMA) Staples], 2 agrafes
78.49.24↔	Remplacement de corps vertébral par implant (p. ex. lors de cyphose): 4 corps vertébraux	78.49.42↔	Réparation complexe de la colonne vertébrale (p. ex. lors de scoliose) par épiphysiodèse du cartilage de croissance à l'aide d'agrafes en alliage à mémoire de forme [Shape Memory Alloy (SMA) Staples], 3 agrafes
78.49.25↔	Remplacement de corps vertébral par implant (p. ex. lors de cyphose): 5 corps vertébraux ou plus	78.49.43↔	Réparation complexe de la colonne vertébrale (p. ex. lors de scoliose) par épiphysiodèse du cartilage de croissance à l'aide d'agrafes en alliage à mémoire de forme [Shape Memory Alloy (SMA) Staples], 4 agrafes
78.49.27↔	Remplacement de corps vertébral par autre matériau (p. ex. lors de cyphose), 2 corps vertébraux	78.49.44↔	Réparation complexe de la colonne vertébrale (p. ex. lors de scoliose) par épiphysiodèse du cartilage de croissance à l'aide d'agrafes en alliage à mémoire de forme [Shape Memory Alloy (SMA) Staples], 5 agrafes
78.49.28↔	Remplacement de corps vertébral par autre matériau (p. ex. lors de cyphose), 3 corps vertébraux	78.49.45↔	Réparation complexe de la colonne vertébrale (p. ex. lors de scoliose) par épiphysiodèse du cartilage de croissance à l'aide d'agrafes en alliage à mémoire de forme [Shape Memory Alloy (SMA) Staples], 6 agrafes
78.49.2a↔	Remplacement de corps vertébral par autre matériau (p. ex. lors de cyphose), 4 corps vertébraux ou plus	78.49.46↔	Réparation complexe de la colonne vertébrale (p. ex. lors de scoliose) par épiphysiodèse du cartilage de croissance à l'aide d'agrafes en alliage à mémoire de forme [Shape Memory Alloy (SMA) Staples], 7 agrafes
78.49.31↔	Réparation complexe de la colonne vertébrale (p. ex. lors de cyphose) par greffe antérieure		
78.49.32↔	Réparation complexe de la colonne vertébrale (p. ex. lors de cyphose) par kyphectomie (p. ex. selon Lindseth-Selzer)		
78.49.33↔	Réparation complexe de la colonne vertébrale (p. ex. lors de cyphose) par correction dorsale sans libération ventrale		
78.49.34↔	Réparation complexe de la colonne vertébrale (p. ex. lors de cyphose) par correction dorsale avec libération ventrale		
78.49.35↔	Réparation complexe de la colonne vertébrale (p. ex. lors de cyphose) par correction dorso-ventrale		
78.49.36↔	Ostéotomie de la colonne vertébrale et spondylodèse polysegmentaire lordosante dorsale selon Zielke (p. ex. lors de cyphose)		
78.49.37↔	Ostéotomie de la colonne vertébrale et ostéotomie de soustraction transpédiculaire (p. ex. selon Thomasen ou selon Hsu-Yau-Leong) (p. ex. lors de cyphose)		

78.49.47↔	Réparation complexe de la colonne vertébrale (p. ex. lors de scoliose) par épiphysiodèse du cartilage de croissance à l'aide d'agrafes en alliage à mémoire de forme [Shape Memory Alloy (SMA) Staples], 8 agrafes	78.49.61↔	Spondylodèse de correction dorso-ventrale combinée instrumentale (p. ex. lors de scoliose), sans stabilité primaire, 3 à 6 segments
78.49.48↔	Réparation complexe de la colonne vertébrale (p. ex. lors de scoliose) par épiphysiodèse du cartilage de croissance à l'aide d'agrafes en alliage à mémoire de forme [Shape Memory Alloy (SMA) Staples], 9 agrafes	78.49.62↔	Spondylodèse de correction dorso-ventrale combinée instrumentale (p. ex. lors de scoliose), sans stabilité primaire, 7 à 10 segments
78.49.4a↔	Réparation complexe de la colonne vertébrale (p. ex. lors de scoliose) par épiphysiodèse du cartilage de croissance à l'aide d'agrafes en alliage à mémoire de forme [Shape Memory Alloy (SMA) Staples], 10 agrafes	78.49.63↔	Spondylodèse de correction dorso-ventrale combinée instrumentale (p. ex. lors de scoliose), sans stabilité primaire, 11 segments ou plus
78.49.4b↔	Réparation complexe de la colonne vertébrale (p. ex. lors de scoliose) par épiphysiodèse du cartilage de croissance à l'aide d'agrafes en alliage à mémoire de forme [Shape Memory Alloy (SMA) Staples], 11 agrafes	78.49.64↔	Spondylodèse de correction dorso-ventrale combinée instrumentale (p. ex. lors de scoliose), avec stabilité primaire, 3 à 6 segments
78.49.4c↔	Réparation complexe de la colonne vertébrale (p. ex. lors de scoliose) par épiphysiodèse du cartilage de croissance à l'aide d'agrafes en alliage à mémoire de forme [Shape Memory Alloy (SMA) Staples], 12 agrafes	78.49.65↔	Spondylodèse de correction dorso-ventrale combinée instrumentale (p. ex. lors de scoliose), avec stabilité primaire, 7 à 10 segments
78.49.4d↔	Réparation complexe de la colonne vertébrale (p. ex. lors de scoliose) par épiphysiodèse du cartilage de croissance à l'aide d'agrafes en alliage à mémoire de forme [Shape Memory Alloy (SMA) Staples], 13 agrafes et plus	78.49.66↔	Spondylodèse de correction dorso-ventrale combinée instrumentale (p. ex. lors de scoliose), avec stabilité primaire, 11 segments ou plus
78.49.4e↔	Réparation complexe de la colonne vertébrale (p. ex. lors de scoliose) par épiphysiodèse dorso-ventrale	78.49.69↔	Spondylodèse dorso-ventrale combinée avec correction instrumentale de position (p. ex. lors de scoliose), autre
78.49.4f↔	Réparation complexe de la colonne vertébrale (p. ex. lors de scoliose) par épiphysiodèse unilatérale avec fusion vertébrale dorsale	78.49.71↔	Réparation complexe de la colonne vertébrale (p. ex. lors de scoliose) par tiges sous-cutanées selon Harrington (chez l'enfant)
78.49.4g↔	Réparation complexe de la colonne vertébrale (p. ex. lors de scoliose) par épiphysiodèse bilatérale avec fusion vertébrale dorsale	78.49.72↔	Reconstruction complexe de la colonne vertébrale (p.ex. scoliose) par implantation de growing rods
78.49.50↔	Spondylodèse de correction dorsale ou ventrale instrumentale (p. ex. lors de scoliose), SAP	81.62.00↔	Arthrodèse ou reprise d'arthrodèse de 2 - 3 vertèbres, SAP
78.49.51↔	Spondylodèse de correction dorsale instrumentale (p. ex. lors de scoliose), sans stabilité primaire, 3 à 6 segments	81.62.10↔	Arthrodèse de 2 vertèbres par voie postérieure
78.49.52↔	Spondylodèse de correction dorsale instrumentale (p. ex. lors de scoliose), sans stabilité primaire, 7 à 10 segments	81.62.11↔	Arthrodèse intracorporeale antérieure et postérieure combinée de 2 vertèbres
78.49.53↔	Spondylodèse de correction dorsale instrumentale (p. ex. lors de scoliose), sans stabilité primaire, 11 segments ou plus	81.62.20↔	Arthrodèse postérieure de 3 vertèbres
78.49.54↔	Spondylodèse de correction dorsale instrumentale (p. ex. lors de scoliose), avec stabilité primaire, 3 à 6 segments	81.62.21↔	Arthrodèse intracorporeale antérieure et postérieure combinée de 3 vertèbres
78.49.55↔	Spondylodèse de correction dorsale instrumentale (p. ex. lors de scoliose), avec stabilité primaire, 7 à 10 segments	81.62.22↔	Arthrodèse intracorporeale antérieure de 3 vertèbres
78.49.56↔	Spondylodèse de correction dorsale instrumentale (p. ex. lors de scoliose), avec stabilité primaire, 11 segments ou plus	81.62.23↔	Arthrodèse postérieure dynamique de 3 vertèbres
78.49.57↔	Spondylodèse de correction ventrale instrumentale (p. ex. lors de scoliose), sans stabilité primaire, 3 à 6 segments	81.62.99↔	Arthrodèse ou reprise d'arthrodèse de 2 - 3 vertèbres, autre
78.49.58↔	Spondylodèse de correction ventrale instrumentale (p. ex. lors de scoliose), sans stabilité primaire, 7 à 10 segments	81.63.00↔	Arthrodèse ou reprise d'arthrodèse de 4 - 8 vertèbres, SAP
78.49.59↔	Spondylodèse de correction dorsale ou ventrale instrumentale (p. ex. lors de scoliose), autre	81.63.10↔	Arthrodèse postérieure de 4 - 6 vertèbres
78.49.5a↔	Spondylodèse de correction ventrale instrumentale (p. ex. lors de scoliose), sans stabilité primaire, 11 segments ou plus	81.63.11↔	Arthrodèse intracorporeale antérieure et postérieure combinée de 4 - 6 vertèbres
78.49.5b↔	Spondylodèse de correction ventrale instrumentale (p. ex. lors de scoliose), avec stabilité primaire, 3 à 6 segments	81.63.12↔	Arthrodèse intracorporeale antérieure de 4 - 6 vertèbres
78.49.5c↔	Spondylodèse de correction ventrale instrumentale (p. ex. lors de scoliose), avec stabilité primaire, 7 à 10 segments	81.63.13↔	Arthrodèse postérieure dynamique de 4 - 6 vertèbres
78.49.5d↔	Spondylodèse de correction ventrale instrumentale (p. ex. lors de scoliose), avec stabilité primaire, 11 segments ou plus	81.63.20↔	Arthrodèse postérieure de 7 - 8 vertèbres
		81.63.21↔	Arthrodèse intracorporeale antérieure et postérieure combinée de 7 - 8 vertèbres
		81.63.22↔	Arthrodèse intracorporeale antérieure de 7 - 8 vertèbres
		81.63.23↔	Arthrodèse postérieure dynamique de 7 - 8 vertèbres
		81.63.99↔	Arthrodèse ou reprise d'arthrodèse de 4 - 8 vertèbres, autre
		81.64.00↔	Arthrodèse ou reprise d'arthrodèse de 9 vertèbres ou plus, SAP
		81.64.10↔	Arthrodèse postérieure de 9 vertèbres ou plus
		81.64.11↔	Arthrodèse intracorporeale antérieure et postérieure combinée de 9 vertèbres ou plus
		81.64.99↔	Arthrodèse ou reprise d'arthrodèse de 9 vertèbres ou plus, autre
		84.51.11↔	Insertion de cage(s) intervertébrale(s), 2 segments
		84.51.12↔	Insertion de cage(s) intervertébrale(s), 3 segments
		84.51.13↔	Insertion de cage(s) intervertébrale(s), 4 segments ou plus

procédure I06-4

78.49.32↔	Réparation complexe de la colonne vertébrale (p. ex. lors de cyphose) par kyphectomie (p. ex. selon Lindseth-Selzer)	78.49.37↔	Ostéotomie de la colonne vertébrale et ostéotomie de soustraction transpédiculaire (p. ex. selon Thomasen ou selon Hsu-Yau-Leong) (p. ex. lors de cyphose)
78.49.33↔	Réparation complexe de la colonne vertébrale (p. ex. lors de cyphose) par correction dorsale sans libération ventrale	78.49.38↔	Ostéotomie de la colonne vertébrale et spondylodèse monosegmentaire lordosante cervico-thoracique (p. ex. selon Mason, Urist ou Simmons) (p. ex. lors de cyphose)
78.49.35↔	Réparation complexe de la colonne vertébrale (p. ex. lors de cyphose) par correction dorso-ventrale	78.49.43↔	Réparation complexe de la colonne vertébrale (p. ex. lors de scoliose) par épiphysiodèse du cartilage de croissance à l'aide d'agrafes en alliage à mémoire de forme [Shape Memory Alloy (SMA) Staples], 4 agrafes
78.49.36↔	Ostéotomie de la colonne vertébrale et spondylodèse polysegmentaire lordosante dorsale selon Zielke (p. ex. lors de cyphose)		

78.49.51↔	Spondylodèse de correction dorsale instrumentale (p. ex. lors de scoliose), sans stabilité primaire, 3 à 6 segments	78.49.64↔	Spondylodèse de correction dorso-ventrale combinée instrumentale (p. ex. lors de scoliose), avec stabilité primaire, 3 à 6 segments
78.49.52↔	Spondylodèse de correction dorsale instrumentale (p. ex. lors de scoliose), sans stabilité primaire, 7 à 10 segments	78.49.65↔	Spondylodèse de correction dorso-ventrale combinée instrumentale (p. ex. lors de scoliose), avec stabilité primaire, 7 à 10 segments
78.49.53↔	Spondylodèse de correction dorsale instrumentale (p. ex. lors de scoliose), sans stabilité primaire, 11 segments ou plus	78.49.66↔	Spondylodèse de correction dorso-ventrale combinée instrumentale (p. ex. lors de scoliose), avec stabilité primaire, 11 segments ou plus
78.49.54↔	Spondylodèse de correction dorsale instrumentale (p. ex. lors de scoliose), avec stabilité primaire, 3 à 6 segments	81.63.00↔	Arthrodèse ou reprise d'arthrodèse de 4 - 8 vertèbres, SAP
78.49.55↔	Spondylodèse de correction dorsale instrumentale (p. ex. lors de scoliose), avec stabilité primaire, 7 à 10 segments	81.63.10↔	Arthrodèse postérieure de 4 - 6 vertèbres
78.49.56↔	Spondylodèse de correction dorsale instrumentale (p. ex. lors de scoliose), avec stabilité primaire, 11 segments ou plus	81.63.11↔	Arthrodèse intracorporeale antérieure et postérieure combinée de 4 - 6 vertèbres
78.49.58↔	Spondylodèse de correction ventrale instrumentale (p. ex. lors de scoliose), sans stabilité primaire, 7 à 10 segments	81.63.13↔	Arthrodèse postérieure dynamique de 4 - 6 vertèbres
78.49.5a↔	Spondylodèse de correction ventrale instrumentale (p. ex. lors de scoliose), sans stabilité primaire, 11 segments ou plus	81.63.20↔	Arthrodèse postérieure de 7 - 8 vertèbres
78.49.5c↔	Spondylodèse de correction ventrale instrumentale (p. ex. lors de scoliose), avec stabilité primaire, 7 à 10 segments	81.63.21↔	Arthrodèse intracorporeale antérieure et postérieure combinée de 7 - 8 vertèbres
78.49.5d↔	Spondylodèse de correction ventrale instrumentale (p. ex. lors de scoliose), avec stabilité primaire, 11 segments ou plus	81.63.22↔	Arthrodèse intracorporeale antérieure de 7 - 8 vertèbres
78.49.61↔	Spondylodèse de correction dorso-ventrale combinée instrumentale (p. ex. lors de scoliose), sans stabilité primaire, 3 à 6 segments	81.63.23↔	Arthrodèse postérieure dynamique de 7 - 8 vertèbres
78.49.62↔	Spondylodèse de correction dorso-ventrale combinée instrumentale (p. ex. lors de scoliose), sans stabilité primaire, 7 à 10 segments	81.63.99↔	Arthrodèse ou reprise d'arthrodèse de 4 - 8 vertèbres, autre
78.49.63↔	Spondylodèse de correction dorso-ventrale combinée instrumentale (p. ex. lors de scoliose), sans stabilité primaire, 11 segments ou plus	81.64.00↔	Arthrodèse ou reprise d'arthrodèse de 9 vertèbres ou plus, SAP
		81.64.10↔	Arthrodèse postérieure de 9 vertèbres ou plus
		81.64.11↔	Arthrodèse intracorporeale antérieure et postérieure combinée de 9 vertèbres ou plus
		81.64.99↔	Arthrodèse ou reprise d'arthrodèse de 9 vertèbres ou plus, autre

procédure I06-5

33.34.10↔	Thoracoplastie partielle	77.91.00↔	Ostectomie totale, clavicule, omoplate, côtes et sternum, SAP
33.34.20↔	Thoracoplastie complète	77.91.10↔	Ostectomie totale, omoplate et clavicule
33.34.99↔	Thoracoplastie, autre	77.91.11↔	Ostectomie totale, côte
34.4x.00↔	Excision ou destruction de lésion de la paroi thoracique, SAP	77.91.12↔	Ostectomie totale, côte cervicale
34.4x.10↔	Excision de lésion de la paroi thoracique	77.91.13↔	Ostectomie totale, sternum
34.4x.20↔	Résection partielle de lésion de la paroi thoracique, SAP	77.91.99↔	Ostectomie totale, clavicule, omoplate, côtes et sternum, autre
34.4x.21↔	Résection partielle de lésion de la paroi thoracique, sans réparation	78.41.00↔	Autres réparations ou opérations plastiques osseuses, clavicule, omoplate, côtes et sternum, SAP
34.4x.22↔	Résection partielle de lésion de la paroi thoracique, avec réparation	78.41.10↔	Autre reconstruction plastique, clavicule et omoplate
34.4x.30↔	Résection de lésion de la paroi thoracique, résection complète du sternum, SAP	78.41.20↔	Autre reconstruction plastique de côtes et de sternum
34.4x.31↔	Résection de lésion de la paroi thoracique, résection complète du sternum, sans réparation	78.41.30↔	Autres réparations ou opérations plastiques osseuses, clavicule, omoplate, côtes et sternum, Implantation VEPTR (vertical expandable prosthetic titanium rib)
34.4x.32↔	Résection de lésion de la paroi thoracique, résection complète du sternum, avec réparation	78.41.99↔	Autres réparations ou opérations plastiques osseuses, clavicule, omoplate, côtes et sternum, autre
34.74↔	Réparation des déformations thoraciques		

procédure I06-6

27.57.10↔	Attachement de greffon libre microvascularisé et anastomosé à la lèvre et à la bouche	40.41.21↔	Dissection radicale étendue des ganglions lymphatiques cervicaux
27.57.11↔	Attachement de lambeau pédiculé à la lèvre et à la bouche	40.41.99↔	Dissection radicale des ganglions lymphatiques cervicaux, autre
27.57.99↔	Attachement de lambeau pédiculé ou libre à la lèvre et à la bouche, autre	78.49.52↔	Spondylodèse de correction dorsale instrumentale (p. ex. lors de scoliose), sans stabilité primaire, 7 à 10 segments
40.40↔	Résection des ganglions cervicaux, SAP	78.49.53↔	Spondylodèse de correction dorsale instrumentale (p. ex. lors de scoliose), sans stabilité primaire, 11 segments ou plus
40.41.00↔	Dissection radicale des ganglions lymphatiques cervicaux, SAP	78.49.55↔	Spondylodèse de correction dorsale instrumentale (p. ex. lors de scoliose), avec stabilité primaire, 7 à 10 segments
40.41.10↔	Dissection sélective (fonctionnelle) des ganglions lymphatiques cervicaux, abord supraomhyoïde (régions I-III)	78.49.56↔	Spondylodèse de correction dorsale instrumentale (p. ex. lors de scoliose), avec stabilité primaire, 11 segments ou plus
40.41.11↔	Dissection sélective (fonctionnelle) des ganglions lymphatiques cervicaux, abord latéral (régions II-IV)	78.49.58↔	Spondylodèse de correction ventrale instrumentale (p. ex. lors de scoliose), sans stabilité primaire, 7 à 10 segments
40.41.12↔	Dissection sélective (fonctionnelle) des ganglions lymphatiques cervicaux, abord antérolatéral (régions I-IV)	78.49.5a↔	Spondylodèse de correction ventrale instrumentale (p. ex. lors de scoliose), sans stabilité primaire, 11 segments ou plus
40.41.13↔	Dissection sélective (fonctionnelle) des ganglions lymphatiques cervicaux, abord postérolatéral (régions II-V)	78.49.5c↔	Spondylodèse de correction ventrale instrumentale (p. ex. lors de scoliose), avec stabilité primaire, 7 à 10 segments
40.41.14↔	Dissection sélective (fonctionnelle) des ganglions lymphatiques cervicaux, abord central (région VI)	78.49.5d↔	Spondylodèse de correction ventrale instrumentale (p. ex. lors de scoliose), avec stabilité primaire, 11 segments ou plus
40.41.20↔	Dissection radicale des ganglions lymphatiques cervicaux (incl. modification)		

78.49.62↔	Spondylodèse de correction dorso-ventrale combinée instrumentale (p. ex. lors de scoliose), sans stabilité primaire, 7 à 10 segments	81.63.20↔	Arthrodèse postérieure de 7 - 8 vertèbres
78.49.63↔	Spondylodèse de correction dorso-ventrale combinée instrumentale (p. ex. lors de scoliose), sans stabilité primaire, 11 segments ou plus	81.63.21↔	Arthrodèse intracorporeale antérieure et postérieure combinée de 7 - 8 vertèbres
78.49.65↔	Spondylodèse de correction dorso-ventrale combinée instrumentale (p. ex. lors de scoliose), avec stabilité primaire, 7 à 10 segments	81.63.22↔	Arthrodèse intracorporeale antérieure de 7 - 8 vertèbres
78.49.66↔	Spondylodèse de correction dorso-ventrale combinée instrumentale (p. ex. lors de scoliose), avec stabilité primaire, 11 segments ou plus	81.63.23↔	Arthrodèse postérieure dynamique de 7 - 8 vertèbres
		81.64.00↔	Arthrodèse ou reprise d'arthrodèse de 9 vertèbres ou plus, SAP
		81.64.10↔	Arthrodèse postérieure de 9 vertèbres ou plus
		81.64.11↔	Arthrodèse intracorporeale antérieure et postérieure combinée de 9 vertèbres ou plus
		81.64.99↔	Arthrodèse ou reprise d'arthrodèse de 9 vertèbres ou plus, autre

procédure I06-7

78.49.34↔	Réparation complexe de la colonne vertébrale (p. ex. lors de cyphose) par correction dorsale avec libération ventrale	78.49.47↔	Réparation complexe de la colonne vertébrale (p. ex. lors de scoliose) par épiphysiodèse du cartilage de croissance à l'aide d'agrafes en alliage à mémoire de forme [Shape Memory Alloy (SMA) Staples], 8 agrafes
78.49.40↔	Réparation complexe de la colonne vertébrale (p. ex. lors de scoliose) par épiphysiodèse du cartilage de croissance à l'aide d'agrafes en alliage à mémoire de forme [Shape Memory Alloy (SMA) Staples], 1 agrafe	78.49.48↔	Réparation complexe de la colonne vertébrale (p. ex. lors de scoliose) par épiphysiodèse du cartilage de croissance à l'aide d'agrafes en alliage à mémoire de forme [Shape Memory Alloy (SMA) Staples], 9 agrafes
78.49.41↔	Réparation complexe de la colonne vertébrale (p. ex. lors de scoliose) par épiphysiodèse du cartilage de croissance à l'aide d'agrafes en alliage à mémoire de forme [Shape Memory Alloy (SMA) Staples], 2 agrafes	78.49.4a↔	Réparation complexe de la colonne vertébrale (p. ex. lors de scoliose) par épiphysiodèse du cartilage de croissance à l'aide d'agrafes en alliage à mémoire de forme [Shape Memory Alloy (SMA) Staples], 10 agrafes
78.49.42↔	Réparation complexe de la colonne vertébrale (p. ex. lors de scoliose) par épiphysiodèse du cartilage de croissance à l'aide d'agrafes en alliage à mémoire de forme [Shape Memory Alloy (SMA) Staples], 3 agrafes	78.49.4b↔	Réparation complexe de la colonne vertébrale (p. ex. lors de scoliose) par épiphysiodèse du cartilage de croissance à l'aide d'agrafes en alliage à mémoire de forme [Shape Memory Alloy (SMA) Staples], 11 agrafes
78.49.43↔	Réparation complexe de la colonne vertébrale (p. ex. lors de scoliose) par épiphysiodèse du cartilage de croissance à l'aide d'agrafes en alliage à mémoire de forme [Shape Memory Alloy (SMA) Staples], 4 agrafes	78.49.4c↔	Réparation complexe de la colonne vertébrale (p. ex. lors de scoliose) par épiphysiodèse du cartilage de croissance à l'aide d'agrafes en alliage à mémoire de forme [Shape Memory Alloy (SMA) Staples], 12 agrafes
78.49.44↔	Réparation complexe de la colonne vertébrale (p. ex. lors de scoliose) par épiphysiodèse du cartilage de croissance à l'aide d'agrafes en alliage à mémoire de forme [Shape Memory Alloy (SMA) Staples], 5 agrafes	78.49.4d↔	Réparation complexe de la colonne vertébrale (p. ex. lors de scoliose) par épiphysiodèse du cartilage de croissance à l'aide d'agrafes en alliage à mémoire de forme [Shape Memory Alloy (SMA) Staples], 13 agrafes et plus
78.49.45↔	Réparation complexe de la colonne vertébrale (p. ex. lors de scoliose) par épiphysiodèse du cartilage de croissance à l'aide d'agrafes en alliage à mémoire de forme [Shape Memory Alloy (SMA) Staples], 6 agrafes		
78.49.46↔	Réparation complexe de la colonne vertébrale (p. ex. lors de scoliose) par épiphysiodèse du cartilage de croissance à l'aide d'agrafes en alliage à mémoire de forme [Shape Memory Alloy (SMA) Staples], 7 agrafes		

procédure I06-8

78.41.30↔	Autres réparations ou opérations plastiques osseuses, clavicule, omoplate, côtes et sternum, Implantation VEPT (vertical expandable prosthetic titanium rib)
-----------	--

procédure I06-9

78.49.53↔	Spondylodèse de correction dorsale instrumentale (p. ex. lors de scoliose), sans stabilité primaire, 11 segments ou plus	78.49.63↔	Spondylodèse de correction dorso-ventrale combinée instrumentale (p. ex. lors de scoliose), sans stabilité primaire, 11 segments ou plus
78.49.56↔	Spondylodèse de correction dorsale instrumentale (p. ex. lors de scoliose), avec stabilité primaire, 11 segments ou plus	78.49.66↔	Spondylodèse de correction dorso-ventrale combinée instrumentale (p. ex. lors de scoliose), avec stabilité primaire, 11 segments ou plus
78.49.5a↔	Spondylodèse de correction ventrale instrumentale (p. ex. lors de scoliose), sans stabilité primaire, 11 segments ou plus		
78.49.5d↔	Spondylodèse de correction ventrale instrumentale (p. ex. lors de scoliose), avec stabilité primaire, 11 segments ou plus		

procédure I06-10

99.b7.13‡↔	Traitement complexe de médecine intensive, 185 à 360 points de dépense	99.b7.21‡↔	Traitement complexe de médecine intensive chez l'enfant (procédure de base), 197 à 392 points de dépense
99.b7.14‡↔	Traitement complexe de médecine intensive, 361 à 552 points de dépense	99.b7.22‡↔	Traitement complexe de médecine intensive chez l'enfant (procédure de base), 393 à 588 points de dépense

procédure I06-11

78.41.30↔	Autres réparations ou opérations plastiques osseuses, clavicule, omoplate, côtes et sternum, Implantation VEPTR (vertical expandable prosthetic titanium rib)	78.49.65↔	Spondylodèse de correction dorso-ventrale combinée instrumentale (p. ex. lors de scoliose), avec stabilité primaire, 7 à 10 segments
78.49.52↔	Spondylodèse de correction dorsale instrumentale (p. ex. lors de scoliose), sans stabilité primaire, 7 à 10 segments	81.63.20↔	Arthrodèse postérieure de 7 - 8 vertèbres
78.49.55↔	Spondylodèse de correction dorsale instrumentale (p. ex. lors de scoliose), avec stabilité primaire, 7 à 10 segments	81.63.21↔	Arthrodèse intracorporeale antérieure et postérieure combinée de 7 - 8 vertèbres
78.49.58↔	Spondylodèse de correction ventrale instrumentale (p. ex. lors de scoliose), sans stabilité primaire, 7 à 10 segments	81.63.22↔	Arthrodèse intracorporeale antérieure de 7 - 8 vertèbres
78.49.5c↔	Spondylodèse de correction ventrale instrumentale (p. ex. lors de scoliose), avec stabilité primaire, 7 à 10 segments	81.63.23↔	Arthrodèse postérieure dynamique de 7 - 8 vertèbres
78.49.62↔	Spondylodèse de correction dorso-ventrale combinée instrumentale (p. ex. lors de scoliose), sans stabilité primaire, 7 à 10 segments	81.64.00↔	Arthrodèse ou reprise d'arthrodèse de 9 vertèbres ou plus, SAP
		81.64.10↔	Arthrodèse postérieure de 9 vertèbres ou plus
		81.64.11↔	Arthrodèse intracorporeale antérieure et postérieure combinée de 9 vertèbres ou plus
		81.64.99↔	Arthrodèse ou reprise d'arthrodèse de 9 vertèbres ou plus, autre

procédure I06-12

78.49.22↔	Remplacement de corps vertébral par implant (p. ex. lors de cyphose): 2 corps vertébraux	78.49.25↔	Remplacement de corps vertébral par implant (p. ex. lors de cyphose): 5 corps vertébraux ou plus
78.49.23↔	Remplacement de corps vertébral par implant (p. ex. lors de cyphose): 3 corps vertébraux	84.51.11↔	Insertion de cage(s) intervertébrale(s), 2 segments
78.49.24↔	Remplacement de corps vertébral par implant (p. ex. lors de cyphose): 4 corps vertébraux	84.51.12↔	Insertion de cage(s) intervertébrale(s), 3 segments
		84.51.13↔	Insertion de cage(s) intervertébrale(s), 4 segments ou plus

ADRG I07**Amputation**

Procédure dans le tableau I07-1

DRG I07A**Amputation avec CC extrêmement sévères**

PCCL > 3

DRG I07B**Amputation****procédure I07-1**

84.00↔	Amputation de membre supérieur, SAP	84.10↔	Amputation de membre inférieur, SAP
84.03.00↔	Amputation de la main, SAP	84.12↔	Amputation au niveau du pied
84.03.10↔	Amputation complète de la main au carpe ou au métacarpe	84.13↔	Désarticulation de la cheville
84.03.99↔	Amputation de la main, autre	84.14↔	Amputation de la cheville, transmalléolaire
84.04↔	Désarticulation du poignet	84.15↔	Autre amputation en dessous du genou
84.05↔	Amputation de l'avant-bras	84.16↔	Désarticulation du genou
84.06↔	Désarticulation du coude	84.17↔	Amputation au-dessus du genou
84.07↔	Amputation de l'humérus	84.18↔	Désarticulation de la hanche
84.08↔	Désarticulation de l'épaule	84.19↔	Amputation abdomino-pelvienne
84.09↔	Amputation interthoracoscapulaire	84.91↔	Amputation, SAP

ADRG I08**Autres interventions sur l'articulation de la hanche et le fémur ou remplacement de l'articulation de la hanche avec intervention sur les membres supérieurs ou la colonne vertébrale**

Procédure dans le tableau I08-5 ou procédure dans le tableau I08-6 et procédure dans le tableau I08-7

DRG I08A**Autres interventions sur l'articulation de la hanche et le fémur avec interv. multiples, procédure complexe ou diagn. complexe ou avec CC extr. sévères ou remplac. de l'articulation de la hanche avec interv. sur les membres sup. ou la col. vertébrale ou interv. particulière, âge < 12 ans**

((PCCL > 3 ou diagnostic dans le tableau I08-1) et (au moins deux procédures dans le tableau I08-8 ou Beidseitige Prozedur dans le tableau I08-9 ou au moins un(e) diagnostic dans le tableau I08-2 ou au moins un (e) procédure dans le tableau I08-10 ou Interventions sur plusieurs localisations) ou PCCL > 3 et diagnostic dans le tableau I08-1 ou procédure dans le tableau I08-6 et procédure dans le tableau I08-7 ou procédure dans le tableau I08-11) et Âge < 12 années

DRG I08B**Autres interventions sur l'articulation de la hanche et le fémur avec interv. multiples, procédure complexe ou diagn. complexe ou avec CC extr. sévères ou remplac. de l'articulation de la hanche avec interv. sur les membres sup. ou la col. vertébrale ou interv. particulière, âge > 11 ans**

(PCCL > 3 ou diagnostic dans le tableau I08-1) et (au moins deux procédures dans le tableau I08-8 ou Beidseitige Prozedur dans le tableau I08-9 ou au moins un(e) diagnostic dans le tableau I08-2 ou au moins un (e) procédure dans le tableau I08-10 ou Interventions sur plusieurs localisations) ou PCCL > 3 et diagnostic dans le tableau I08-1 ou procédure dans le tableau I08-6 et procédure dans le tableau I08-7 ou procédure dans le tableau I08-11

DRG I08C**Autres interventions sur l'articulation de la hanche et le fémur avec interv. multiples, procédure complexe ou diagn. complexe ou interv. particulière ou CC extrêmement sévères**

PCCL > 3 ou au moins deux procédures dans le tableau I08-8 ou Beidseitige Prozedur dans le tableau I08-9 ou diagnostic dans le tableau I08-3 ou au moins un(e) procédure dans le tableau I08-10 ou diagnostic dans le tableau I08-4 ou Interventions sur plusieurs localisations ou procédure dans le tableau I08-12

DRG I08D**Autres interventions sur la hanche et le fémur****diagnostic I08-1**

G80.0	Paralysie cérébrale spastique quadriplégique
G80.1	Paralysie cérébrale spastique diplégique
G80.2	Infirmité motrice cérébrale, forme spastique hémiplegique
G80.3	Paralysie cérébrale dyskinétique

G80.4	Paralysie cérébrale ataxique
G80.8	Autres infirmités motrices cérébrales
G80.9	Paralysie cérébrale, sans précision

diagnostic I08-2

A18.0	Tuberculose des os et des articulations	M00.25	Autres arthrites et polyarthrites à streptocoques: Région pelvienne
A54.4	Infection gonococcique du système ostéo-articulaire et des muscles	M00.26	Autres arthrites et polyarthrites à streptocoques: Jambe
A66.6	Lésions ostéo-articulaires pianiques	M00.27	Autres arthrites et polyarthrites à streptocoques: Cheville et métatarse
L40.5	Psoriasis arthropathique (M07.0-M07.3), (M09.0-)	M00.28	Autres arthrites et polyarthrites à streptocoques: Autres
M00.00	Arthrite et polyarthrite à staphylocoques: Sièges multiples	M00.29	Autres arthrites et polyarthrites à streptocoques: Localisations non précisées
M00.01	Arthrite et polyarthrite à staphylocoques: Région scapulaire	M00.80	Arthrite et polyarthrite dues à d'autres bactéries précisées: Sièges multiples
M00.02	Arthrite et polyarthrite à staphylocoques: Bras humérus articulation du coude	M00.81	Arthrite et polyarthrite dues à d'autres bactéries précisées: Région scapulaire
M00.03	Arthrite et polyarthrite à staphylocoques: Avant-bras cubitus articulation du poignet	M00.82	Arthrite et polyarthrite dues à d'autres bactéries précisées: Bras humérus articulation du coude
M00.04	Arthrite et polyarthrite à staphylocoques: Main carpe	M00.83	Arthrite et polyarthrite dues à d'autres bactéries précisées: Avant-bras cubitus articulation du poignet
M00.05	Arthrite et polyarthrite à staphylocoques: Région pelvienne	M00.84	Arthrite et polyarthrite dues à d'autres bactéries précisées: Main carpe
M00.06	Arthrite et polyarthrite à staphylocoques: Jambe	M00.85	Arthrite et polyarthrite dues à d'autres bactéries précisées: Région pelvienne
M00.07	Arthrite et polyarthrite à staphylocoques: Cheville et métatarse	M00.86	Arthrite et polyarthrite dues à d'autres bactéries précisées: Jambe
M00.08	Arthrite et polyarthrite à staphylocoques: Autres	M00.87	Arthrite et polyarthrite dues à d'autres bactéries précisées: Cheville et métatarse
M00.09	Arthrite et polyarthrite à staphylocoques: Localisations non précisées	M00.88	Arthrite et polyarthrite dues à d'autres bactéries précisées: Autres
M00.10	Arthrite et polyarthrite à pneumocoques: Sièges multiples	M00.89	Arthrite et polyarthrite dues à d'autres bactéries précisées: Localisations non précisées
M00.11	Arthrite et polyarthrite à pneumocoques: Région scapulaire	M00.90	Arthrite à bactéries pyogènes, sans précision: Sièges multiples
M00.12	Arthrite et polyarthrite à pneumocoques: Bras humérus articulation du coude	M00.91	Arthrite à bactéries pyogènes, sans précision: Région scapulaire
M00.13	Arthrite et polyarthrite à pneumocoques: Avant-bras cubitus articulation du poignet	M00.92	Arthrite à bactéries pyogènes, sans précision: Bras humérus articulation du coude
M00.14	Arthrite et polyarthrite à pneumocoques: Main carpe	M00.93	Arthrite à bactéries pyogènes, sans précision: Avant-bras cubitus articulation du poignet
M00.15	Arthrite et polyarthrite à pneumocoques: Région pelvienne	M00.94	Arthrite à bactéries pyogènes, sans précision: Main carpe
M00.16	Arthrite et polyarthrite à pneumocoques: Jambe	M00.95	Arthrite à bactéries pyogènes, sans précision: Région pelvienne
M00.17	Arthrite et polyarthrite à pneumocoques: Cheville et métatarse	M00.96	Arthrite à bactéries pyogènes, sans précision: Jambe
M00.18	Arthrite et polyarthrite à pneumocoques: Autres	M00.97	Arthrite à bactéries pyogènes, sans précision: Cheville et métatarse
M00.19	Arthrite et polyarthrite à pneumocoques: Localisations non précisées	M00.98	Arthrite à bactéries pyogènes, sans précision: Autres
M00.20	Autres arthrites et polyarthrites à streptocoques: Sièges multiples		
M00.21	Autres arthrites et polyarthrites à streptocoques: Région scapulaire		
M00.22	Autres arthrites et polyarthrites à streptocoques: Bras humérus articulation du coude		
M00.23	Autres arthrites et polyarthrites à streptocoques: Avant-bras cubitus articulation du poignet		
M00.24	Autres arthrites et polyarthrites à streptocoques: Main carpe		

M00.99	Arthrite à bactéries pyogènes, sans précision: Localisations non précisées	M05.28	Vascularite lors d'arthrite rhumatoïde séropositive chronique: Autres
M02.10	Arthrite post-dysentérique: Sièges multiples	M05.29	Vascularite lors d'arthrite rhumatoïde séropositive chronique: Localisations non précisées
M02.11	Arthrite post-dysentérique: Région scapulaire	M05.30	Polyarthrite rhumatoïde avec atteinte d'autres organes et appareils: Sièges multiples
M02.12	Arthrite post-dysentérique: Bras humérus articulation du coude	M05.31	Polyarthrite rhumatoïde avec atteinte d'autres organes et appareils: Région scapulaire
M02.13	Arthrite post-dysentérique: Avant-bras cubitus articulation du poignet	M05.32	Polyarthrite rhumatoïde avec atteinte d'autres organes et appareils: Bras humérus articulation du coude
M02.14	Arthrite post-dysentérique: Main carpe	M05.33	Polyarthrite rhumatoïde avec atteinte d'autres organes et appareils: Avant-bras cubitus articulation du poignet
M02.15	Arthrite post-dysentérique: Région pelvienne	M05.34	Polyarthrite rhumatoïde avec atteinte d'autres organes et appareils: Main carpe
M02.16	Arthrite post-dysentérique: Jambe	M05.35	Polyarthrite rhumatoïde avec atteinte d'autres organes et appareils: Région pelvienne
M02.17	Arthrite post-dysentérique: Cheville et métatarse	M05.36	Polyarthrite rhumatoïde avec atteinte d'autres organes et appareils: Jambe
M02.18	Arthrite post-dysentérique: Autres	M05.37	Polyarthrite rhumatoïde avec atteinte d'autres organes et appareils: Cheville et métatarse
M02.19	Arthrite post-dysentérique: Localisations non précisées	M05.38	Polyarthrite rhumatoïde avec atteinte d'autres organes et appareils: Autres
M02.30	Syndrome oculo-urétéro-synovial [Fiessinger-Leroy-Reiter]: Sièges multiples	M05.39	Polyarthrite rhumatoïde avec atteinte d'autres organes et appareils: Localisations non précisées
M02.31	Syndrome oculo-urétéro-synovial [Fiessinger-Leroy-Reiter]: Région scapulaire	M05.80	Autres polyarthrites rhumatoïdes séropositives: Sièges multiples
M02.32	Syndrome oculo-urétéro-synovial [Fiessinger-Leroy-Reiter]: Bras humérus articulation du coude	M05.81	Autres polyarthrites rhumatoïdes séropositives: Région scapulaire
M02.33	Syndrome oculo-urétéro-synovial [Fiessinger-Leroy-Reiter]: Avant-bras cubitus articulation du poignet	M05.82	Autres polyarthrites rhumatoïdes séropositives: Bras humérus articulation du coude
M02.34	Syndrome oculo-urétéro-synovial [Fiessinger-Leroy-Reiter]: Main carpe	M05.83	Autres polyarthrites rhumatoïdes séropositives: Avant-bras cubitus articulation du poignet
M02.35	Syndrome oculo-urétéro-synovial [Fiessinger-Leroy-Reiter]: Région pelvienne	M05.84	Autres polyarthrites rhumatoïdes séropositives: Main carpe
M02.36	Syndrome oculo-urétéro-synovial [Fiessinger-Leroy-Reiter]: Jambe	M05.85	Autres polyarthrites rhumatoïdes séropositives: Région pelvienne
M02.37	Syndrome oculo-urétéro-synovial [Fiessinger-Leroy-Reiter]: Cheville et métatarse	M05.86	Autres polyarthrites rhumatoïdes séropositives: Jambe
M02.38	Syndrome oculo-urétéro-synovial [Fiessinger-Leroy-Reiter]: Autres	M05.87	Autres polyarthrites rhumatoïdes séropositives: Cheville et métatarse
M02.39	Syndrome oculo-urétéro-synovial [Fiessinger-Leroy-Reiter]: Localisations non précisées	M05.88	Autres polyarthrites rhumatoïdes séropositives: Autres
M02.90	Arthrite réactionnelle, sans précision: Sièges multiples	M05.89	Autres polyarthrites rhumatoïdes séropositives: Localisations non précisées
M02.91	Arthrite réactionnelle, sans précision: Région scapulaire	M05.90	Polyarthrite rhumatoïde séropositive, sans précision: Sièges multiples
M02.92	Arthrite réactionnelle, sans précision: Bras humérus articulation du coude	M05.91	Polyarthrite rhumatoïde séropositive, sans précision: Région scapulaire
M02.93	Arthrite réactionnelle, sans précision: Avant-bras cubitus articulation du poignet	M05.92	Polyarthrite rhumatoïde séropositive, sans précision: Bras humérus articulation du coude
M02.94	Arthrite réactionnelle, sans précision: Main carpe	M05.93	Polyarthrite rhumatoïde séropositive, sans précision: Avant-bras cubitus articulation du poignet
M02.95	Arthrite réactionnelle, sans précision: Région pelvienne	M05.94	Polyarthrite rhumatoïde séropositive, sans précision: Main carpe
M02.96	Arthrite réactionnelle, sans précision: Jambe	M05.95	Polyarthrite rhumatoïde séropositive, sans précision: Région pelvienne
M02.97	Arthrite réactionnelle, sans précision: Cheville et métatarse	M05.96	Polyarthrite rhumatoïde séropositive, sans précision: Jambe
M02.98	Arthrite réactionnelle, sans précision: Autres	M05.97	Polyarthrite rhumatoïde séropositive, sans précision: Cheville et métatarse
M02.99	Arthrite réactionnelle, sans précision: Localisations non précisées	M05.98	Polyarthrite rhumatoïde séropositive, sans précision: Autres
M05.00	Syndrome de Felty: Sièges multiples	M05.99	Polyarthrite rhumatoïde séropositive, sans précision: Localisations non précisées
M05.01	Syndrome de Felty: Région scapulaire	M06.00	Polyarthrite rhumatoïde séronégative: Sièges multiples
M05.02	Syndrome de Felty: Bras humérus articulation du coude	M06.01	Polyarthrite rhumatoïde séronégative: Région scapulaire
M05.03	Syndrome de Felty: Avant-bras cubitus articulation du poignet	M06.02	Polyarthrite rhumatoïde séronégative: Bras humérus articulation du coude
M05.04	Syndrome de Felty: Main carpe	M06.03	Polyarthrite rhumatoïde séronégative: Avant-bras cubitus articulation du poignet
M05.05	Syndrome de Felty: Région pelvienne	M06.04	Polyarthrite rhumatoïde séronégative: Main carpe
M05.06	Syndrome de Felty: Jambe	M06.05	Polyarthrite rhumatoïde séronégative: Région pelvienne
M05.07	Syndrome de Felty: Cheville et métatarse	M06.06	Polyarthrite rhumatoïde séronégative: Jambe
M05.08	Syndrome de Felty: Autres	M06.07	Polyarthrite rhumatoïde séronégative: Cheville et métatarse
M05.09	Syndrome de Felty: Localisations non précisées	M06.08	Polyarthrite rhumatoïde séronégative: Autres
M05.20	Vascularite lors d'arthrite rhumatoïde séropositive chronique: Sièges multiples	M06.09	Polyarthrite rhumatoïde séronégative: Localisations non précisées
M05.21	Vascularite lors d'arthrite rhumatoïde séropositive chronique: Région scapulaire	M06.10	Maladie de Still survenant chez l'adulte: Sièges multiples
M05.22	Vascularite lors d'arthrite rhumatoïde séropositive chronique: Bras humérus articulation du coude	M06.11	Maladie de Still survenant chez l'adulte: Région scapulaire
M05.23	Vascularite lors d'arthrite rhumatoïde séropositive chronique: Avant-bras cubitus articulation du poignet		
M05.24	Vascularite lors d'arthrite rhumatoïde séropositive chronique: Main carpe		
M05.25	Vascularite lors d'arthrite rhumatoïde séropositive chronique: Région pelvienne		
M05.26	Vascularite lors d'arthrite rhumatoïde séropositive chronique: Jambe		
M05.27	Vascularite lors d'arthrite rhumatoïde séropositive chronique: Cheville et métatarse		

M06.12	Maladie de Still survenant chez l'adulte: Bras humérus articulation du coude	M08.01	Polyarthrite chronique juvénile, type adulte: Région scapulaire
M06.13	Maladie de Still survenant chez l'adulte: Avant-bras cubitus articulation du poignet	M08.02	Polyarthrite chronique juvénile, type adulte: Bras humérus articulation du coude
M06.14	Maladie de Still survenant chez l'adulte: Main carpe	M08.03	Polyarthrite chronique juvénile, type adulte: Avant-bras cubitus articulation du poignet
M06.15	Maladie de Still survenant chez l'adulte: Région pelvienne	M08.04	Polyarthrite chronique juvénile, type adulte: Main carpe
M06.16	Maladie de Still survenant chez l'adulte: Jambe	M08.05	Polyarthrite chronique juvénile, type adulte: Région pelvienne
M06.17	Maladie de Still survenant chez l'adulte: Cheville et métatarse	M08.06	Polyarthrite chronique juvénile, type adulte: Jambe
M06.18	Maladie de Still survenant chez l'adulte: Autres	M08.07	Polyarthrite chronique juvénile, type adulte: Cheville et métatarse
M06.19	Maladie de Still survenant chez l'adulte: Localisations non précisées	M08.08	Polyarthrite chronique juvénile, type adulte: Autres
M06.20	Bursite rhumatoïde: Sièges multiples	M08.09	Polyarthrite chronique juvénile, type adulte: Localisations non précisées
M06.21	Bursite rhumatoïde: Région scapulaire	M08.20	Arthrite chronique juvénile avec début systémique: Sièges multiples
M06.22	Bursite rhumatoïde: Bras humérus articulation du coude	M08.21	Arthrite chronique juvénile avec début systémique: Région scapulaire
M06.23	Bursite rhumatoïde: Avant-bras cubitus articulation du poignet	M08.22	Arthrite chronique juvénile avec début systémique: Bras humérus articulation du coude
M06.24	Bursite rhumatoïde: Main carpe	M08.23	Arthrite chronique juvénile avec début systémique: Avant-bras cubitus articulation du poignet
M06.25	Bursite rhumatoïde: Région pelvienne	M08.24	Arthrite chronique juvénile avec début systémique: Main carpe
M06.26	Bursite rhumatoïde: Jambe	M08.25	Arthrite chronique juvénile avec début systémique: Région pelvienne
M06.27	Bursite rhumatoïde: Cheville et métatarse	M08.26	Arthrite chronique juvénile avec début systémique: Jambe
M06.28	Bursite rhumatoïde: Autres	M08.27	Arthrite chronique juvénile avec début systémique: Cheville et métatarse
M06.29	Bursite rhumatoïde: Localisations non précisées	M08.28	Arthrite chronique juvénile avec début systémique: Autres
M06.30	Nodule rhumatoïde: Sièges multiples	M08.29	Arthrite chronique juvénile avec début systémique: Localisations non précisées
M06.31	Nodule rhumatoïde: Région scapulaire	M08.3	Arthrite chronique juvénile (séronégative), forme polyarticulaire
M06.32	Nodule rhumatoïde: Bras humérus articulation du coude	M08.40	Arthrite chronique juvénile, forme oligo(pauci)- articulaire: Sièges multiples
M06.33	Nodule rhumatoïde: Avant-bras cubitus articulation du poignet	M08.41	Arthrite chronique juvénile, forme oligo(pauci)- articulaire: Région scapulaire
M06.34	Nodule rhumatoïde: Main carpe	M08.42	Arthrite chronique juvénile, forme oligo(pauci)- articulaire: Bras humérus articulation du coude
M06.35	Nodule rhumatoïde: Région pelvienne	M08.43	Arthrite chronique juvénile, forme oligo(pauci)- articulaire: Avant-bras cubitus articulation du poignet
M06.36	Nodule rhumatoïde: Jambe	M08.44	Arthrite chronique juvénile, forme oligo(pauci)- articulaire: Main carpe
M06.37	Nodule rhumatoïde: Cheville et métatarse	M08.45	Arthrite chronique juvénile, forme oligo(pauci)- articulaire: Région pelvienne
M06.38	Nodule rhumatoïde: Autres	M08.46	Arthrite chronique juvénile, forme oligo(pauci)- articulaire: Jambe
M06.39	Nodule rhumatoïde: Localisations non précisées	M08.47	Arthrite chronique juvénile, forme oligo(pauci)- articulaire: Cheville et métatarse
M06.40	Polyarthropathie inflammatoire: Sièges multiples	M08.48	Arthrite chronique juvénile, forme oligo(pauci)- articulaire: Autres
M06.41	Polyarthropathie inflammatoire: Région scapulaire	M08.49	Arthrite chronique juvénile, forme oligo(pauci)- articulaire: Localisations non précisées
M06.42	Polyarthropathie inflammatoire: Bras humérus articulation du coude	M08.70	Vasculite au cours d'arthrite juvénile: Sièges multiples
M06.43	Polyarthropathie inflammatoire: Avant-bras cubitus articulation du poignet	M08.71	Vasculite au cours d'arthrite juvénile: Région scapulaire
M06.44	Polyarthropathie inflammatoire: Main carpe	M08.72	Vasculite au cours d'arthrite juvénile: Bras humérus articulation du coude
M06.45	Polyarthropathie inflammatoire: Région pelvienne	M08.73	Vasculite au cours d'arthrite juvénile: Avant-bras cubitus articulation du poignet
M06.46	Polyarthropathie inflammatoire: Jambe	M08.74	Vasculite au cours d'arthrite juvénile: Main carpe
M06.47	Polyarthropathie inflammatoire: Cheville et métatarse	M08.75	Vasculite au cours d'arthrite juvénile: Région pelvienne
M06.48	Polyarthropathie inflammatoire: Autres	M08.76	Vasculite au cours d'arthrite juvénile: Jambe
M06.49	Polyarthropathie inflammatoire: Localisations non précisées	M08.77	Vasculite au cours d'arthrite juvénile: Cheville et métatarse
M06.80	Autres polyarthrites rhumatoïdes précisées: Sièges multiples	M08.78	Vasculite au cours d'arthrite juvénile: Autres
M06.81	Autres polyarthrites rhumatoïdes précisées: Région scapulaire	M08.79	Vasculite au cours d'arthrite juvénile: Localisations non précisées
M06.82	Autres polyarthrites rhumatoïdes précisées: Bras humérus articulation du coude	M08.80	Autres arthrites juvéniles: Sièges multiples
M06.83	Autres polyarthrites rhumatoïdes précisées: Avant-bras cubitus articulation du poignet	M08.81	Autres arthrites juvéniles: Région scapulaire
M06.84	Autres polyarthrites rhumatoïdes précisées: Main carpe	M08.82	Autres arthrites juvéniles: Bras humérus articulation du coude
M06.85	Autres polyarthrites rhumatoïdes précisées: Région pelvienne	M08.83	Autres arthrites juvéniles: Avant-bras cubitus articulation du poignet
M06.86	Autres polyarthrites rhumatoïdes précisées: Jambe	M08.84	Autres arthrites juvéniles: Main carpe
M06.87	Autres polyarthrites rhumatoïdes précisées: Cheville et métatarse	M08.85	Autres arthrites juvéniles: Région pelvienne
M06.88	Autres polyarthrites rhumatoïdes précisées: Autres	M08.86	Autres arthrites juvéniles: Jambe
M06.89	Autres polyarthrites rhumatoïdes précisées: Localisations non précisées	M08.87	Autres arthrites juvéniles: Cheville et métatarse
M06.90	Polyarthrite rhumatoïde, sans précision: Sièges multiples	M08.88	Autres arthrites juvéniles: Autres
M06.91	Polyarthrite rhumatoïde, sans précision: Région scapulaire		
M06.92	Polyarthrite rhumatoïde, sans précision: Bras humérus articulation du coude		
M06.93	Polyarthrite rhumatoïde, sans précision: Avant-bras cubitus articulation du poignet		
M06.94	Polyarthrite rhumatoïde, sans précision: Main carpe		
M06.95	Polyarthrite rhumatoïde, sans précision: Région pelvienne		
M06.96	Polyarthrite rhumatoïde, sans précision: Jambe		
M06.97	Polyarthrite rhumatoïde, sans précision: Cheville et métatarse		
M06.98	Polyarthrite rhumatoïde, sans précision: Autres		
M06.99	Polyarthrite rhumatoïde, sans précision: Localisations non précisées		
M08.00	Polyarthrite chronique juvénile, type adulte: Sièges multiples		

M08.89	Autres arthrites juvéniles: Localisations non précisées	M86.07	Ostéomyélite hématogène aiguë: Cheville et métatarse
M08.90	Arthrite juvénile, sans précision: Sièges multiples	M86.08	Ostéomyélite hématogène aiguë: Autres
M08.91	Arthrite juvénile, sans précision: Région scapulaire	M86.09	Ostéomyélite hématogène aiguë: Localisations non précisées
M08.92	Arthrite juvénile, sans précision: Bras humérus articulation du coude	M86.10	Autres ostéomyélites aiguës: Sièges multiples
M08.93	Arthrite juvénile, sans précision: Avant-bras cubitus articulation du poignet	M86.11	Autres ostéomyélites aiguës: Région scapulaire
M08.94	Arthrite juvénile, sans précision: Main carpe	M86.12	Autres ostéomyélites aiguës: Bras humérus articulation du coude
M08.95	Arthrite juvénile, sans précision: Région pelvienne	M86.13	Autres ostéomyélites aiguës: Avant-bras cubitus articulation du poignet
M08.96	Arthrite juvénile, sans précision: Jambe	M86.14	Autres ostéomyélites aiguës: Main carpe
M08.97	Arthrite juvénile, sans précision: Cheville et métatarse	M86.15	Autres ostéomyélites aiguës: Région pelvienne
M08.98	Arthrite juvénile, sans précision: Autres	M86.16	Autres ostéomyélites aiguës: Jambe
M08.99	Arthrite juvénile, sans précision: Localisations non précisées	M86.17	Autres ostéomyélites aiguës: Cheville et métatarse
M10.09	Goutte idiopathique: Localisations non précisées	M86.18	Autres ostéomyélites aiguës: Autres
M12.00	Arthropathie chronique post-rhumatismale [Jaccoud]: Sièges multiples	M86.19	Autres ostéomyélites aiguës: Localisations non précisées
M12.01	Arthropathie chronique post-rhumatismale [Jaccoud]: Région scapulaire	M86.20	Ostéomyélite subaiguë: Sièges multiples
M12.02	Arthropathie chronique post-rhumatismale [Jaccoud]: Bras humérus articulation du coude	M86.21	Ostéomyélite subaiguë: Région scapulaire
M12.03	Arthropathie chronique post-rhumatismale [Jaccoud]: Avant-bras cubitus articulation du poignet	M86.22	Ostéomyélite subaiguë: Bras humérus articulation du coude
M12.04	Arthropathie chronique post-rhumatismale [Jaccoud]: Main carpe	M86.23	Ostéomyélite subaiguë: Avant-bras cubitus articulation du poignet
M12.05	Arthropathie chronique post-rhumatismale [Jaccoud]: Région pelvienne	M86.24	Ostéomyélite subaiguë: Main carpe
M12.06	Arthropathie chronique post-rhumatismale [Jaccoud]: Jambe	M86.25	Ostéomyélite subaiguë: Région pelvienne
M12.07	Arthropathie chronique post-rhumatismale [Jaccoud]: Cheville et métatarse	M86.26	Ostéomyélite subaiguë: Jambe
M12.08	Arthropathie chronique post-rhumatismale [Jaccoud]: Autres	M86.27	Ostéomyélite subaiguë: Cheville et métatarse
M12.09	Arthropathie chronique post-rhumatismale [Jaccoud]: Localisations non précisées	M86.28	Ostéomyélite subaiguë: Autres
M33.1	Autres dermatomyosites	M86.29	Ostéomyélite subaiguë: Localisations non précisées
M33.2	Polymyosite	M86.30	Ostéomyélite chronique multiple: Sièges multiples
M34.0	Sclérose systémique progressive	M86.31	Ostéomyélite chronique multiple: Région scapulaire
M34.9	Sclérose systémique, sans précision	M86.32	Ostéomyélite chronique multiple: Bras humérus articulation du coude
M35.1	Autres formes de passage	M86.33	Ostéomyélite chronique multiple: Avant-bras cubitus articulation du poignet
M35.2	Syndrome de Behçet	M86.34	Ostéomyélite chronique multiple: Main carpe
M35.3	Polymyalgie rhumatismale	M86.35	Ostéomyélite chronique multiple: Région pelvienne
M45.00	Spondylite ankylosante: Localisations multiples de la colonne vertébrale	M86.36	Ostéomyélite chronique multiple: Jambe
M45.01	Spondylite ankylosante: Région occipito-atloïdo-axoïdienne	M86.37	Ostéomyélite chronique multiple: Cheville et métatarse
M45.02	Spondylite ankylosante: Région cervicale	M86.38	Ostéomyélite chronique multiple: Autres
M45.03	Spondylite ankylosante: Région cervico-dorsale	M86.39	Ostéomyélite chronique multiple: Localisations non précisées
M45.04	Spondylite ankylosante: Région dorsale	M86.40	Ostéomyélite chronique avec fistule de drainage: Sièges multiples
M45.05	Spondylite ankylosante: Région dorso-lombaire	M86.41	Ostéomyélite chronique avec fistule de drainage: Région scapulaire
M45.06	Spondylite ankylosante: Région lombaire	M86.42	Ostéomyélite chronique avec fistule de drainage: Bras humérus articulation du coude
M45.07	Spondylite ankylosante: Région lombo-sacrée	M86.43	Ostéomyélite chronique avec fistule de drainage: Avant-bras cubitus articulation du poignet
M45.08	Spondylite ankylosante: Région sacrée et sacro-coccygienne	M86.44	Ostéomyélite chronique avec fistule de drainage: Main carpe
M45.09	Spondylite ankylosante: Localisation non précisée	M86.45	Ostéomyélite chronique avec fistule de drainage: Région pelvienne
M46.20	Ostéomyélite vertébrale: Localisations multiples de la colonne vertébrale	M86.46	Ostéomyélite chronique avec fistule de drainage: Jambe
M46.21	Ostéomyélite vertébrale: Région occipito-atloïdo-axoïdienne	M86.47	Ostéomyélite chronique avec fistule de drainage: Cheville et métatarse
M46.22	Ostéomyélite vertébrale: Région cervicale	M86.48	Ostéomyélite chronique avec fistule de drainage: Autres
M46.23	Ostéomyélite vertébrale: Région cervico-dorsale	M86.49	Ostéomyélite chronique avec fistule de drainage: Localisations non précisées
M46.24	Ostéomyélite vertébrale: Région dorsale	M86.50	Autres ostéomyélites hématogènes chroniques: Sièges multiples
M46.25	Ostéomyélite vertébrale: Région dorso-lombaire	M86.51	Autres ostéomyélites hématogènes chroniques: Région scapulaire
M46.26	Ostéomyélite vertébrale: Région lombaire	M86.52	Autres ostéomyélites hématogènes chroniques: Bras humérus articulation du coude
M46.27	Ostéomyélite vertébrale: Région lombo-sacrée	M86.53	Autres ostéomyélites hématogènes chroniques: Avant-bras cubitus articulation du poignet
M46.28	Ostéomyélite vertébrale: Région sacrée et sacro-coccygienne	M86.54	Autres ostéomyélites hématogènes chroniques: Main carpe
M46.29	Ostéomyélite vertébrale: Localisation non précisée	M86.55	Autres ostéomyélites hématogènes chroniques: Région pelvienne
M79.09	Rhumatisme, sans précision: Localisations non précisées	M86.56	Autres ostéomyélites hématogènes chroniques: Jambe
M86.00	Ostéomyélite hématogène aiguë: Sièges multiples	M86.57	Autres ostéomyélites hématogènes chroniques: Cheville et métatarse
M86.01	Ostéomyélite hématogène aiguë: Région scapulaire	M86.58	Autres ostéomyélites hématogènes chroniques: Autres
M86.02	Ostéomyélite hématogène aiguë: Bras humérus articulation du coude	M86.59	Autres ostéomyélites hématogènes chroniques: Localisations non précisées
M86.03	Ostéomyélite hématogène aiguë: Avant-bras cubitus articulation du poignet		
M86.04	Ostéomyélite hématogène aiguë: Main carpe		
M86.05	Ostéomyélite hématogène aiguë: Région pelvienne		
M86.06	Ostéomyélite hématogène aiguë: Jambe		

M86.60	Autres ostéomyélites chroniques: Sièges multiples	M87.37	Autres ostéonécroses secondaires: Cheville et métatarse
M86.61	Autres ostéomyélites chroniques: Région scapulaire	M87.38	Autres ostéonécroses secondaires: Autres
M86.62	Autres ostéomyélites chroniques: Bras humérus articulation du coude	M87.39	Autres ostéonécroses secondaires: Localisations non précisées
M86.63	Autres ostéomyélites chroniques: Avant-bras cubitus articulation du poignet	M87.80	Autres ostéonécroses: Sièges multiples
M86.64	Autres ostéomyélites chroniques: Main carpe	M87.81	Autres ostéonécroses: Région scapulaire
M86.65	Autres ostéomyélites chroniques: Région pelvienne	M87.82	Autres ostéonécroses: Bras humérus articulation du coude
M86.66	Autres ostéomyélites chroniques: Jambe	M87.83	Autres ostéonécroses: Avant-bras cubitus articulation du poignet
M86.67	Autres ostéomyélites chroniques: Cheville et métatarse	M87.84	Autres ostéonécroses: Main carpe
M86.68	Autres ostéomyélites chroniques: Autres	M87.85	Autres ostéonécroses: Région pelvienne
M86.69	Autres ostéomyélites chroniques: Localisations non précisées	M87.86	Autres ostéonécroses: Jambe
M86.80	Autres ostéomyélites: Sièges multiples	M87.87	Autres ostéonécroses: Cheville et métatarse
M86.81	Autres ostéomyélites: Région scapulaire	M87.88	Autres ostéonécroses: Autres
M86.82	Autres ostéomyélites: Bras humérus articulation du coude	M87.89	Autres ostéonécroses: Localisations non précisées
M86.83	Autres ostéomyélites: Avant-bras cubitus articulation du poignet	M87.90	Ostéonécrose, sans précision: Sièges multiples
M86.84	Autres ostéomyélites: Main carpe	M87.91	Ostéonécrose, sans précision: Région scapulaire
M86.85	Autres ostéomyélites: Région pelvienne	M87.92	Ostéonécrose, sans précision: Bras humérus articulation du coude
M86.86	Autres ostéomyélites: Jambe	M87.93	Ostéonécrose, sans précision: Avant-bras cubitus articulation du poignet
M86.87	Autres ostéomyélites: Cheville et métatarse	M87.94	Ostéonécrose, sans précision: Main carpe
M86.88	Autres ostéomyélites: Autres	M87.95	Ostéonécrose, sans précision: Région pelvienne
M86.89	Autres ostéomyélites: Localisations non précisées	M87.96	Ostéonécrose, sans précision: Jambe
M86.90	Ostéomyélite, sans précision: Sièges multiples	M87.97	Ostéonécrose, sans précision: Cheville et métatarse
M86.91	Ostéomyélite, sans précision: Région scapulaire	M87.98	Ostéonécrose, sans précision: Autres
M86.92	Ostéomyélite, sans précision: Bras humérus articulation du coude	M87.99	Ostéonécrose, sans précision: Localisations non précisées
M86.93	Ostéomyélite, sans précision: Avant-bras cubitus articulation du poignet	M89.60	Ostéopathie consécutive à une poliomyélite: Sièges multiples
M86.94	Ostéomyélite, sans précision: Main carpe	M89.61	Ostéopathie consécutive à une poliomyélite: Région scapulaire
M86.95	Ostéomyélite, sans précision: Région pelvienne	M89.62	Ostéopathie consécutive à une poliomyélite: Bras humérus articulation du coude
M86.96	Ostéomyélite, sans précision: Jambe	M89.63	Ostéopathie consécutive à une poliomyélite: Avant-bras cubitus articulation du poignet
M86.97	Ostéomyélite, sans précision: Cheville et métatarse	M89.64	Ostéopathie consécutive à une poliomyélite: Main carpe
M86.98	Ostéomyélite, sans précision: Autres	M89.65	Ostéopathie consécutive à une poliomyélite: Région pelvienne
M86.99	Ostéomyélite, sans précision: Localisations non précisées	M89.66	Ostéopathie consécutive à une poliomyélite: Jambe
M87.10	Ostéonécrose médicamenteuse: Sièges multiples	M89.67	Ostéopathie consécutive à une poliomyélite: Cheville et métatarse
M87.11	Ostéonécrose médicamenteuse: Région scapulaire	M89.68	Ostéopathie consécutive à une poliomyélite: Autres
M87.12	Ostéonécrose médicamenteuse: Bras humérus articulation du coude	M89.69	Ostéopathie consécutive à une poliomyélite: Localisations non précisées
M87.13	Ostéonécrose médicamenteuse: Avant-bras cubitus articulation du poignet	M96.80	Sternum laissé électivement ouvert après intervention chirurgicale thoracique
M87.14	Ostéonécrose médicamenteuse: Main carpe	M96.82	Guérison osseuse retardée après fusion ou arthrodèse
M87.15	Ostéonécrose médicamenteuse: Région pelvienne	M96.88	Autres affections du système ostéo-articulaire et des muscles après un acte à visée thérapeutique
M87.16	Ostéonécrose médicamenteuse: Jambe	M96.9	Affection du système ostéo-articulaire et des muscles après un acte à visée diagnostique et thérapeutique, sans précision
M87.17	Ostéonécrose médicamenteuse: Cheville et métatarse	S01.83	Plaie ouverte (toute partie de la tête) associée à une lésion intracrânienne
M87.18	Ostéonécrose médicamenteuse: Autres	S01.86	Lésion des tissus mous de stade III lors de fracture fermée ou de luxation de la tête
M87.19	Ostéonécrose médicamenteuse: Localisations non précisées	S01.88	Lésion des tissus mous de stade II lors de fracture ouverte ou de luxation de la tête
M87.20	Ostéonécrose due à un traumatisme antérieur: Sièges multiples	S01.89	Lésion des tissus mous de stade III lors de fracture ouverte ou de luxation de la tête
M87.21	Ostéonécrose due à un traumatisme antérieur: Région scapulaire	S11.86	Lésion des tissus mous de stade III lors de fracture fermée ou de luxation du cou
M87.22	Ostéonécrose due à un traumatisme antérieur: Bras humérus articulation du coude	S11.88	Lésion des tissus mous de stade II lors de fracture ouverte ou de luxation du cou
M87.23	Ostéonécrose due à un traumatisme antérieur: Avant-bras cubitus articulation du poignet	S11.89	Lésion des tissus mous de stade III lors de fracture ouverte ou de luxation du cou
M87.24	Ostéonécrose due à un traumatisme antérieur: Main carpe	S21.83	Plaie ouverte (n'importe quelle partie du thorax) communiquant avec une lésion intrathoracique
M87.25	Ostéonécrose due à un traumatisme antérieur: Région pelvienne	S21.86	Lésion des tissus mous de stade III lors de fracture fermée ou de luxation du thorax
M87.26	Ostéonécrose due à un traumatisme antérieur: Jambe	S21.88	Lésion des tissus mous de stade II lors de fracture ouverte ou de luxation du thorax
M87.27	Ostéonécrose due à un traumatisme antérieur: Cheville et métatarse	S21.89	Lésion des tissus mous de stade III lors de fracture ouverte ou de luxation du thorax
M87.28	Ostéonécrose due à un traumatisme antérieur: Autres	S31.83	Plaie ouverte (toute partie de l'abdomen, de la région lombosacrée et du bassin) associée à une lésion intraabdominale
M87.29	Ostéonécrose due à un traumatisme antérieur: Localisations non précisées		
M87.30	Autres ostéonécroses secondaires: Sièges multiples		
M87.31	Autres ostéonécroses secondaires: Région scapulaire		
M87.32	Autres ostéonécroses secondaires: Bras humérus articulation du coude		
M87.33	Autres ostéonécroses secondaires: Avant-bras cubitus articulation du poignet		
M87.34	Autres ostéonécroses secondaires: Main carpe		
M87.35	Autres ostéonécroses secondaires: Région pelvienne		
M87.36	Autres ostéonécroses secondaires: Jambe		

S31.86	Lésion des tissus mous de stade III lors de fracture ou de luxation fermée de la colonne lombaire et du bassin	S71.88	Lésion des tissus mous de stade II lors de fracture ouverte ou de luxation de la hanche et du fémur
S31.88	Lésion des tissus mous de stade II lors de fracture ou de luxation ouverte de la colonne lombaire et du bassin	S71.89	Lésion des tissus mous de stade III lors de fracture ouverte ou de luxation de la hanche et du fémur
S31.89	Lésion des tissus mous de stade III lors de fracture ou de luxation ouverte de la colonne lombaire et du bassin	S81.86	Lésion des tissus mous de stade III lors de fracture fermée ou de luxation de la jambe
S41.86	Lésion des tissus mous de stade III lors de fracture fermée ou de luxation du bras	S81.88	Lésion des tissus mous de stade II lors de fracture ouverte ou de luxation de la jambe
S41.88	Lésion des tissus mous de stade II lors de fracture ouverte ou de luxation du bras	S81.89	Lésion des tissus mous de stade III lors de fracture ouverte ou de luxation de la jambe
S41.89	Lésion des tissus mous de stade III lors de fracture ouverte ou de luxation du bras	S91.86	Lésion des tissus mous de stade III lors de fracture fermée ou de luxation du pied
S51.86	Lésion des tissus mous de stade III lors de fracture fermée ou de luxation de l'avant-bras	S91.88	Lésion des tissus mous de stade II lors de fracture ouverte ou de luxation du pied
S51.88	Lésion des tissus mous de stade II lors de fracture ouverte ou de luxation de l'avant-bras	S91.89	Lésion des tissus mous de stade III lors de fracture ouverte ou de luxation du pied
S51.89	Lésion des tissus mous de stade III lors de fracture ouverte ou de luxation de l'avant-bras	T84.5	Infection et réaction inflammatoire dues à une prothèse articulaire interne
S61.86	Lésion des tissus mous de stade III lors de fracture fermée ou de luxation du poignet et de la main	T84.6	Infection et réaction inflammatoire dues à un appareil de fixation interne [toute localisation]
S61.88	Lésion des tissus mous de stade II lors de fracture ouverte ou de luxation du poignet et de la main	T84.7	Infection et réaction inflammatoire dues à d'autres prothèses, implants et greffes orthopédiques internes
S61.89	Lésion des tissus mous de stade III lors de fracture ouverte ou de luxation du poignet et de la main	T84.8	Autres complications de prothèses, implants et greffes orthopédiques internes
S71.86	Lésion des tissus mous de stade III lors de fracture fermée ou de luxation de la hanche et du fémur	T84.9	Complication d'une prothèse, d'un implant et d'une greffe orthopédiques internes, sans précision

diagnostic I08-3

A18.0	Tuberculose des os et des articulations	M00.27	Autres arthrites et polyarthrites à streptocoques: Cheville et métatarse
A54.4	Infection gonococcique du système ostéo-articulaire et des muscles	M00.28	Autres arthrites et polyarthrites à streptocoques: Autres
A66.6	Lésions ostéo-articulaires pianiques	M00.29	Autres arthrites et polyarthrites à streptocoques: Localisations non précisées
L40.5	Psoriasis arthropathique {M07.0-M07.3}, {M09.0-}	M00.80	Arthrite et polyarthrite dues à d'autres bactéries précisées: Sièges multiples
M00.00	Arthrite et polyarthrite à staphylocoques: Sièges multiples	M00.81	Arthrite et polyarthrite dues à d'autres bactéries précisées: Région scapulaire
M00.01	Arthrite et polyarthrite à staphylocoques: Région scapulaire	M00.82	Arthrite et polyarthrite dues à d'autres bactéries précisées: Bras humérus articulation du coude
M00.02	Arthrite et polyarthrite à staphylocoques: Bras humérus articulation du coude	M00.83	Arthrite et polyarthrite dues à d'autres bactéries précisées: Avant-bras cubitus articulation du poignet
M00.03	Arthrite et polyarthrite à staphylocoques: Avant-bras cubitus articulation du poignet	M00.84	Arthrite et polyarthrite dues à d'autres bactéries précisées: Main carpe
M00.04	Arthrite et polyarthrite à staphylocoques: Main carpe	M00.85	Arthrite et polyarthrite dues à d'autres bactéries précisées: Région pelvienne
M00.05	Arthrite et polyarthrite à staphylocoques: Région pelvienne	M00.86	Arthrite et polyarthrite dues à d'autres bactéries précisées: Jambe
M00.06	Arthrite et polyarthrite à staphylocoques: Jambe	M00.87	Arthrite et polyarthrite dues à d'autres bactéries précisées: Cheville et métatarse
M00.07	Arthrite et polyarthrite à staphylocoques: Cheville et métatarse	M00.88	Arthrite et polyarthrite dues à d'autres bactéries précisées: Autres
M00.08	Arthrite et polyarthrite à staphylocoques: Autres	M00.89	Arthrite et polyarthrite dues à d'autres bactéries précisées: Localisations non précisées
M00.09	Arthrite et polyarthrite à staphylocoques: Localisations non précisées	M00.90	Arthrite à bactéries pyogènes, sans précision: Sièges multiples
M00.10	Arthrite et polyarthrite à pneumocoques: Sièges multiples	M00.91	Arthrite à bactéries pyogènes, sans précision: Région scapulaire
M00.11	Arthrite et polyarthrite à pneumocoques: Région scapulaire	M00.92	Arthrite à bactéries pyogènes, sans précision: Bras humérus articulation du coude
M00.12	Arthrite et polyarthrite à pneumocoques: Bras humérus articulation du coude	M00.93	Arthrite à bactéries pyogènes, sans précision: Avant-bras cubitus articulation du poignet
M00.13	Arthrite et polyarthrite à pneumocoques: Avant-bras cubitus articulation du poignet	M00.94	Arthrite à bactéries pyogènes, sans précision: Main carpe
M00.14	Arthrite et polyarthrite à pneumocoques: Main carpe	M00.95	Arthrite à bactéries pyogènes, sans précision: Région pelvienne
M00.15	Arthrite et polyarthrite à pneumocoques: Région pelvienne	M00.96	Arthrite à bactéries pyogènes, sans précision: Jambe
M00.16	Arthrite et polyarthrite à pneumocoques: Jambe	M00.97	Arthrite à bactéries pyogènes, sans précision: Cheville et métatarse
M00.17	Arthrite et polyarthrite à pneumocoques: Cheville et métatarse	M00.98	Arthrite à bactéries pyogènes, sans précision: Autres
M00.18	Arthrite et polyarthrite à pneumocoques: Autres	M00.99	Arthrite à bactéries pyogènes, sans précision: Localisations non précisées
M00.19	Arthrite et polyarthrite à pneumocoques: Localisations non précisées	M02.10	Arthrite post-dysentérique: Sièges multiples
M00.20	Autres arthrites et polyarthrites à streptocoques: Sièges multiples	M02.11	Arthrite post-dysentérique: Région scapulaire
M00.21	Autres arthrites et polyarthrites à streptocoques: Région scapulaire	M02.12	Arthrite post-dysentérique: Bras humérus articulation du coude
M00.22	Autres arthrites et polyarthrites à streptocoques: Bras humérus articulation du coude		
M00.23	Autres arthrites et polyarthrites à streptocoques: Avant-bras cubitus articulation du poignet		
M00.24	Autres arthrites et polyarthrites à streptocoques: Main carpe		
M00.25	Autres arthrites et polyarthrites à streptocoques: Région pelvienne		
M00.26	Autres arthrites et polyarthrites à streptocoques: Jambe		

M02.13	Arthrite post-dysentérique: Avant-bras cubitus articulation du poignet	M05.30	Polyarthrite rhumatoïde avec atteinte d'autres organes et appareils: Sièges multiples
M02.14	Arthrite post-dysentérique: Main carpe	M05.31	Polyarthrite rhumatoïde avec atteinte d'autres organes et appareils: Région scapulaire
M02.15	Arthrite post-dysentérique: Région pelvienne	M05.32	Polyarthrite rhumatoïde avec atteinte d'autres organes et appareils: Bras humérus articulation du coude
M02.16	Arthrite post-dysentérique: Jambe	M05.33	Polyarthrite rhumatoïde avec atteinte d'autres organes et appareils: Avant-bras cubitus articulation du poignet
M02.17	Arthrite post-dysentérique: Cheville et métatarse	M05.34	Polyarthrite rhumatoïde avec atteinte d'autres organes et appareils: Main carpe
M02.18	Arthrite post-dysentérique: Autres	M05.35	Polyarthrite rhumatoïde avec atteinte d'autres organes et appareils: Région pelvienne
M02.19	Arthrite post-dysentérique: Localisations non précisées	M05.36	Polyarthrite rhumatoïde avec atteinte d'autres organes et appareils: Jambe
M02.30	Syndrome oculo-urétéro-synovial [Fiessinger-Leroy-Reiter]: Sièges multiples	M05.37	Polyarthrite rhumatoïde avec atteinte d'autres organes et appareils: Cheville et métatarse
M02.31	Syndrome oculo-urétéro-synovial [Fiessinger-Leroy-Reiter]: Région scapulaire	M05.38	Polyarthrite rhumatoïde avec atteinte d'autres organes et appareils: Autres
M02.32	Syndrome oculo-urétéro-synovial [Fiessinger-Leroy-Reiter]: Bras humérus articulation du coude	M05.39	Polyarthrite rhumatoïde avec atteinte d'autres organes et appareils: Localisations non précisées
M02.33	Syndrome oculo-urétéro-synovial [Fiessinger-Leroy-Reiter]: Avant-bras cubitus articulation du poignet	M05.80	Autres polyarthrites rhumatoïdes séropositives: Sièges multiples
M02.34	Syndrome oculo-urétéro-synovial [Fiessinger-Leroy-Reiter]: Main carpe	M05.81	Autres polyarthrites rhumatoïdes séropositives: Région scapulaire
M02.35	Syndrome oculo-urétéro-synovial [Fiessinger-Leroy-Reiter]: Région pelvienne	M05.82	Autres polyarthrites rhumatoïdes séropositives: Bras humérus articulation du coude
M02.36	Syndrome oculo-urétéro-synovial [Fiessinger-Leroy-Reiter]: Jambe	M05.83	Autres polyarthrites rhumatoïdes séropositives: Avant-bras cubitus articulation du poignet
M02.37	Syndrome oculo-urétéro-synovial [Fiessinger-Leroy-Reiter]: Cheville et métatarse	M05.84	Autres polyarthrites rhumatoïdes séropositives: Main carpe
M02.38	Syndrome oculo-urétéro-synovial [Fiessinger-Leroy-Reiter]: Autres	M05.85	Autres polyarthrites rhumatoïdes séropositives: Région pelvienne
M02.39	Syndrome oculo-urétéro-synovial [Fiessinger-Leroy-Reiter]: Localisations non précisées	M05.86	Autres polyarthrites rhumatoïdes séropositives: Jambe
M02.90	Arthrite réactionnelle, sans précision: Sièges multiples	M05.87	Autres polyarthrites rhumatoïdes séropositives: Cheville et métatarse
M02.91	Arthrite réactionnelle, sans précision: Région scapulaire	M05.88	Autres polyarthrites rhumatoïdes séropositives: Autres
M02.92	Arthrite réactionnelle, sans précision: Bras humérus articulation du coude	M05.89	Autres polyarthrites rhumatoïdes séropositives: Localisations non précisées
M02.93	Arthrite réactionnelle, sans précision: Avant-bras cubitus articulation du poignet	M05.90	Polyarthrite rhumatoïde séropositive, sans précision: Sièges multiples
M02.94	Arthrite réactionnelle, sans précision: Main carpe	M05.91	Polyarthrite rhumatoïde séropositive, sans précision: Région scapulaire
M02.95	Arthrite réactionnelle, sans précision: Région pelvienne	M05.92	Polyarthrite rhumatoïde séropositive, sans précision: Bras humérus articulation du coude
M02.96	Arthrite réactionnelle, sans précision: Jambe	M05.93	Polyarthrite rhumatoïde séropositive, sans précision: Avant-bras cubitus articulation du poignet
M02.97	Arthrite réactionnelle, sans précision: Cheville et métatarse	M05.94	Polyarthrite rhumatoïde séropositive, sans précision: Main carpe
M02.98	Arthrite réactionnelle, sans précision: Autres	M05.95	Polyarthrite rhumatoïde séropositive, sans précision: Région pelvienne
M02.99	Arthrite réactionnelle, sans précision: Localisations non précisées	M05.96	Polyarthrite rhumatoïde séropositive, sans précision: Jambe
M05.00	Syndrome de Felty: Sièges multiples	M05.97	Polyarthrite rhumatoïde séropositive, sans précision: Cheville et métatarse
M05.01	Syndrome de Felty: Région scapulaire	M05.98	Polyarthrite rhumatoïde séropositive, sans précision: Autres
M05.02	Syndrome de Felty: Bras humérus articulation du coude	M05.99	Polyarthrite rhumatoïde séropositive, sans précision: Localisations non précisées
M05.03	Syndrome de Felty: Avant-bras cubitus articulation du poignet	M06.00	Polyarthrite rhumatoïde séronégative: Sièges multiples
M05.04	Syndrome de Felty: Main carpe	M06.01	Polyarthrite rhumatoïde séronégative: Région scapulaire
M05.05	Syndrome de Felty: Région pelvienne	M06.02	Polyarthrite rhumatoïde séronégative: Bras humérus articulation du coude
M05.06	Syndrome de Felty: Jambe	M06.03	Polyarthrite rhumatoïde séronégative: Avant-bras cubitus articulation du poignet
M05.07	Syndrome de Felty: Cheville et métatarse	M06.04	Polyarthrite rhumatoïde séronégative: Main carpe
M05.08	Syndrome de Felty: Autres	M06.05	Polyarthrite rhumatoïde séronégative: Région pelvienne
M05.09	Syndrome de Felty: Localisations non précisées	M06.06	Polyarthrite rhumatoïde séronégative: Jambe
M05.20	Vascularite lors d'arthrite rhumatoïde séropositive chronique: Sièges multiples	M06.07	Polyarthrite rhumatoïde séronégative: Cheville et métatarse
M05.21	Vascularite lors d'arthrite rhumatoïde séropositive chronique: Région scapulaire	M06.08	Polyarthrite rhumatoïde séronégative: Autres
M05.22	Vascularite lors d'arthrite rhumatoïde séropositive chronique: Bras humérus articulation du coude	M06.09	Polyarthrite rhumatoïde séronégative: Localisations non précisées
M05.23	Vascularite lors d'arthrite rhumatoïde séropositive chronique: Avant-bras cubitus articulation du poignet	M06.10	Maladie de Still survenant chez l'adulte: Sièges multiples
M05.24	Vascularite lors d'arthrite rhumatoïde séropositive chronique: Main carpe	M06.11	Maladie de Still survenant chez l'adulte: Région scapulaire
M05.25	Vascularite lors d'arthrite rhumatoïde séropositive chronique: Région pelvienne	M06.12	Maladie de Still survenant chez l'adulte: Bras humérus articulation du coude
M05.26	Vascularite lors d'arthrite rhumatoïde séropositive chronique: Jambe	M06.13	Maladie de Still survenant chez l'adulte: Avant-bras cubitus articulation du poignet
M05.27	Vascularite lors d'arthrite rhumatoïde séropositive chronique: Cheville et métatarse		
M05.28	Vascularite lors d'arthrite rhumatoïde séropositive chronique: Autres		
M05.29	Vascularite lors d'arthrite rhumatoïde séropositive chronique: Localisations non précisées		

M06.14	Maladie de Still survenant chez l'adulte: Main carpe	M08.03	Polyarthrite chronique juvénile, type adulte: Avant-bras cubitus articulation du poignet
M06.15	Maladie de Still survenant chez l'adulte: Région pelvienne	M08.04	Polyarthrite chronique juvénile, type adulte: Main carpe
M06.16	Maladie de Still survenant chez l'adulte: Jambe	M08.05	Polyarthrite chronique juvénile, type adulte: Région pelvienne
M06.17	Maladie de Still survenant chez l'adulte: Cheville et métatarse	M08.06	Polyarthrite chronique juvénile, type adulte: Jambe
M06.18	Maladie de Still survenant chez l'adulte: Autres	M08.07	Polyarthrite chronique juvénile, type adulte: Cheville et métatarse
M06.19	Maladie de Still survenant chez l'adulte: Localisations non précisées	M08.08	Polyarthrite chronique juvénile, type adulte: Autres
M06.20	Bursite rhumatoïde: Sièges multiples	M08.09	Polyarthrite chronique juvénile, type adulte: Localisations non précisées
M06.21	Bursite rhumatoïde: Région scapulaire	M08.20	Arthrite chronique juvénile avec début systémique: Sièges multiples
M06.22	Bursite rhumatoïde: Bras humérus articulation du coude	M08.21	Arthrite chronique juvénile avec début systémique: Région scapulaire
M06.23	Bursite rhumatoïde: Avant-bras cubitus articulation du poignet	M08.22	Arthrite chronique juvénile avec début systémique: Bras humérus articulation du coude
M06.24	Bursite rhumatoïde: Main carpe	M08.23	Arthrite chronique juvénile avec début systémique: Avant-bras cubitus articulation du poignet
M06.25	Bursite rhumatoïde: Région pelvienne	M08.24	Arthrite chronique juvénile avec début systémique: Main carpe
M06.26	Bursite rhumatoïde: Jambe	M08.25	Arthrite chronique juvénile avec début systémique: Région pelvienne
M06.27	Bursite rhumatoïde: Cheville et métatarse	M08.26	Arthrite chronique juvénile avec début systémique: Jambe
M06.28	Bursite rhumatoïde: Autres	M08.27	Arthrite chronique juvénile avec début systémique: Cheville et métatarse
M06.29	Bursite rhumatoïde: Localisations non précisées	M08.28	Arthrite chronique juvénile avec début systémique: Autres
M06.30	Nodule rhumatoïde: Sièges multiples	M08.29	Arthrite chronique juvénile avec début systémique: Localisations non précisées
M06.31	Nodule rhumatoïde: Région scapulaire	M08.3	Arthrite chronique juvénile (séronégative), forme polyarticulaire
M06.32	Nodule rhumatoïde: Bras humérus articulation du coude	M08.40	Arthrite chronique juvénile, forme oligo(pauci)- articulaire: Sièges multiples
M06.33	Nodule rhumatoïde: Avant-bras cubitus articulation du poignet	M08.41	Arthrite chronique juvénile, forme oligo(pauci)- articulaire: Région scapulaire
M06.34	Nodule rhumatoïde: Main carpe	M08.42	Arthrite chronique juvénile, forme oligo(pauci)- articulaire: Bras humérus articulation du coude
M06.35	Nodule rhumatoïde: Région pelvienne	M08.43	Arthrite chronique juvénile, forme oligo(pauci)- articulaire: Avant-bras cubitus articulation du poignet
M06.36	Nodule rhumatoïde: Jambe	M08.44	Arthrite chronique juvénile, forme oligo(pauci)- articulaire: Main carpe
M06.37	Nodule rhumatoïde: Cheville et métatarse	M08.45	Arthrite chronique juvénile, forme oligo(pauci)- articulaire: Région pelvienne
M06.38	Nodule rhumatoïde: Autres	M08.46	Arthrite chronique juvénile, forme oligo(pauci)- articulaire: Jambe
M06.39	Nodule rhumatoïde: Localisations non précisées	M08.47	Arthrite chronique juvénile, forme oligo(pauci)- articulaire: Cheville et métatarse
M06.40	Polyarthropathie inflammatoire: Sièges multiples	M08.48	Arthrite chronique juvénile, forme oligo(pauci)- articulaire: Autres
M06.41	Polyarthropathie inflammatoire: Région scapulaire	M08.49	Arthrite chronique juvénile, forme oligo(pauci)- articulaire: Localisations non précisées
M06.42	Polyarthropathie inflammatoire: Bras humérus articulation du coude	M08.70	Vasculite au cours d'arthrite juvénile: Sièges multiples
M06.43	Polyarthropathie inflammatoire: Avant-bras cubitus articulation du poignet	M08.71	Vasculite au cours d'arthrite juvénile: Région scapulaire
M06.44	Polyarthropathie inflammatoire: Main carpe	M08.72	Vasculite au cours d'arthrite juvénile: Bras humérus articulation du coude
M06.45	Polyarthropathie inflammatoire: Région pelvienne	M08.73	Vasculite au cours d'arthrite juvénile: Avant-bras cubitus articulation du poignet
M06.46	Polyarthropathie inflammatoire: Jambe	M08.74	Vasculite au cours d'arthrite juvénile: Main carpe
M06.47	Polyarthropathie inflammatoire: Cheville et métatarse	M08.75	Vasculite au cours d'arthrite juvénile: Région pelvienne
M06.48	Polyarthropathie inflammatoire: Autres	M08.76	Vasculite au cours d'arthrite juvénile: Jambe
M06.49	Polyarthropathie inflammatoire: Localisations non précisées	M08.77	Vasculite au cours d'arthrite juvénile: Cheville et métatarse
M06.80	Autres polyarthrites rhumatoïdes précisées: Sièges multiples	M08.78	Vasculite au cours d'arthrite juvénile: Autres
M06.81	Autres polyarthrites rhumatoïdes précisées: Région scapulaire	M08.79	Vasculite au cours d'arthrite juvénile: Localisations non précisées
M06.82	Autres polyarthrites rhumatoïdes précisées: Bras humérus articulation du coude	M08.80	Autres arthrites juvéniles: Sièges multiples
M06.83	Autres polyarthrites rhumatoïdes précisées: Avant-bras cubitus articulation du poignet	M08.81	Autres arthrites juvéniles: Région scapulaire
M06.84	Autres polyarthrites rhumatoïdes précisées: Main carpe	M08.82	Autres arthrites juvéniles: Bras humérus articulation du coude
M06.85	Autres polyarthrites rhumatoïdes précisées: Région pelvienne	M08.83	Autres arthrites juvéniles: Avant-bras cubitus articulation du poignet
M06.86	Autres polyarthrites rhumatoïdes précisées: Jambe	M08.84	Autres arthrites juvéniles: Main carpe
M06.87	Autres polyarthrites rhumatoïdes précisées: Cheville et métatarse	M08.85	Autres arthrites juvéniles: Région pelvienne
M06.88	Autres polyarthrites rhumatoïdes précisées: Autres	M08.86	Autres arthrites juvéniles: Jambe
M06.89	Autres polyarthrites rhumatoïdes précisées: Localisations non précisées	M08.87	Autres arthrites juvéniles: Cheville et métatarse
M06.90	Polyarthrite rhumatoïde, sans précision: Sièges multiples	M08.88	Autres arthrites juvéniles: Autres
M06.91	Polyarthrite rhumatoïde, sans précision: Région scapulaire	M08.89	Autres arthrites juvéniles: Localisations non précisées
M06.92	Polyarthrite rhumatoïde, sans précision: Bras humérus articulation du coude	M08.90	Arthrite juvénile, sans précision: Sièges multiples
M06.93	Polyarthrite rhumatoïde, sans précision: Avant-bras cubitus articulation du poignet	M08.91	Arthrite juvénile, sans précision: Région scapulaire
M06.94	Polyarthrite rhumatoïde, sans précision: Main carpe		
M06.95	Polyarthrite rhumatoïde, sans précision: Région pelvienne		
M06.96	Polyarthrite rhumatoïde, sans précision: Jambe		
M06.97	Polyarthrite rhumatoïde, sans précision: Cheville et métatarse		
M06.98	Polyarthrite rhumatoïde, sans précision: Autres		
M06.99	Polyarthrite rhumatoïde, sans précision: Localisations non précisées		
M08.00	Polyarthrite chronique juvénile, type adulte: Sièges multiples		
M08.01	Polyarthrite chronique juvénile, type adulte: Région scapulaire		
M08.02	Polyarthrite chronique juvénile, type adulte: Bras humérus articulation du coude		

M08.92	Arthrite juvénile, sans précision: Bras humérus articulation du coude	M86.10	Autres ostéomyélites aiguës: Sièges multiples
M08.93	Arthrite juvénile, sans précision: Avant-bras cubitus articulation du poignet	M86.11	Autres ostéomyélites aiguës: Région scapulaire
M08.94	Arthrite juvénile, sans précision: Main carpe	M86.12	Autres ostéomyélites aiguës: Bras humérus articulation du coude
M08.95	Arthrite juvénile, sans précision: Région pelvienne	M86.13	Autres ostéomyélites aiguës: Avant-bras cubitus articulation du poignet
M08.96	Arthrite juvénile, sans précision: Jambe	M86.14	Autres ostéomyélites aiguës: Main carpe
M08.97	Arthrite juvénile, sans précision: Cheville et métatarse	M86.15	Autres ostéomyélites aiguës: Région pelvienne
M08.98	Arthrite juvénile, sans précision: Autres	M86.16	Autres ostéomyélites aiguës: Jambe
M08.99	Arthrite juvénile, sans précision: Localisations non précisées	M86.17	Autres ostéomyélites aiguës: Cheville et métatarse
M10.09	Goutte idiopathique: Localisations non précisées	M86.18	Autres ostéomyélites aiguës: Autres
M12.00	Arthropathie chronique post-rhumatismale [Jaccoud]: Sièges multiples	M86.19	Autres ostéomyélites aiguës: Localisations non précisées
M12.01	Arthropathie chronique post-rhumatismale [Jaccoud]: Région scapulaire	M86.20	Ostéomyélite subaiguë: Sièges multiples
M12.02	Arthropathie chronique post-rhumatismale [Jaccoud]: Bras humérus articulation du coude	M86.21	Ostéomyélite subaiguë: Région scapulaire
M12.03	Arthropathie chronique post-rhumatismale [Jaccoud]: Avant-bras cubitus articulation du poignet	M86.22	Ostéomyélite subaiguë: Bras humérus articulation du coude
M12.04	Arthropathie chronique post-rhumatismale [Jaccoud]: Main carpe	M86.23	Ostéomyélite subaiguë: Avant-bras cubitus articulation du poignet
M12.05	Arthropathie chronique post-rhumatismale [Jaccoud]: Région pelvienne	M86.24	Ostéomyélite subaiguë: Main carpe
M12.06	Arthropathie chronique post-rhumatismale [Jaccoud]: Jambe	M86.25	Ostéomyélite subaiguë: Région pelvienne
M12.07	Arthropathie chronique post-rhumatismale [Jaccoud]: Cheville et métatarse	M86.26	Ostéomyélite subaiguë: Jambe
M12.08	Arthropathie chronique post-rhumatismale [Jaccoud]: Autres	M86.27	Ostéomyélite subaiguë: Cheville et métatarse
M12.09	Arthropathie chronique post-rhumatismale [Jaccoud]: Localisations non précisées	M86.28	Ostéomyélite subaiguë: Autres
M33.1	Autres dermatomyosites	M86.29	Ostéomyélite subaiguë: Localisations non précisées
M33.2	Polymyosite	M86.30	Ostéomyélite chronique multiple: Sièges multiples
M34.0	Sclérose systémique progressive	M86.31	Ostéomyélite chronique multiple: Région scapulaire
M34.9	Sclérose systémique, sans précision	M86.32	Ostéomyélite chronique multiple: Bras humérus articulation du coude
M35.1	Autres formes de passage	M86.33	Ostéomyélite chronique multiple: Avant-bras cubitus articulation du poignet
M35.2	Syndrome de Behçet	M86.34	Ostéomyélite chronique multiple: Main carpe
M35.3	Polymyalgie rhumatismale	M86.35	Ostéomyélite chronique multiple: Région pelvienne
M45.00	Spondylite ankylosante: Localisations multiples de la colonne vertébrale	M86.36	Ostéomyélite chronique multiple: Jambe
M45.01	Spondylite ankylosante: Région occipito-atloïdo-axoïdienne	M86.37	Ostéomyélite chronique multiple: Cheville et métatarse
M45.02	Spondylite ankylosante: Région cervicale	M86.38	Ostéomyélite chronique multiple: Autres
M45.03	Spondylite ankylosante: Région cervico-dorsale	M86.39	Ostéomyélite chronique multiple: Localisations non précisées
M45.04	Spondylite ankylosante: Région dorsale	M86.40	Ostéomyélite chronique avec fistule de drainage: Sièges multiples
M45.05	Spondylite ankylosante: Région dorso-lombaire	M86.41	Ostéomyélite chronique avec fistule de drainage: Région scapulaire
M45.06	Spondylite ankylosante: Région lombaire	M86.42	Ostéomyélite chronique avec fistule de drainage: Bras humérus articulation du coude
M45.07	Spondylite ankylosante: Région lombo-sacrée	M86.43	Ostéomyélite chronique avec fistule de drainage: Avant-bras cubitus articulation du poignet
M45.08	Spondylite ankylosante: Région sacrée et sacro-coccygienne	M86.44	Ostéomyélite chronique avec fistule de drainage: Main carpe
M45.09	Spondylite ankylosante: Localisation non précisée	M86.45	Ostéomyélite chronique avec fistule de drainage: Région pelvienne
M46.20	Ostéomyélite vertébrale: Localisations multiples de la colonne vertébrale	M86.46	Ostéomyélite chronique avec fistule de drainage: Jambe
M46.21	Ostéomyélite vertébrale: Région occipito-atloïdo-axoïdienne	M86.47	Ostéomyélite chronique avec fistule de drainage: Cheville et métatarse
M46.22	Ostéomyélite vertébrale: Région cervicale	M86.48	Ostéomyélite chronique avec fistule de drainage: Autres
M46.23	Ostéomyélite vertébrale: Région cervico-dorsale	M86.49	Ostéomyélite chronique avec fistule de drainage: Localisations non précisées
M46.24	Ostéomyélite vertébrale: Région dorsale	M86.50	Autres ostéomyélites hématogènes chroniques: Sièges multiples
M46.25	Ostéomyélite vertébrale: Région dorso-lombaire	M86.51	Autres ostéomyélites hématogènes chroniques: Région scapulaire
M46.26	Ostéomyélite vertébrale: Région lombaire	M86.52	Autres ostéomyélites hématogènes chroniques: Bras humérus articulation du coude
M46.27	Ostéomyélite vertébrale: Région lombo-sacrée	M86.53	Autres ostéomyélites hématogènes chroniques: Avant-bras cubitus articulation du poignet
M46.28	Ostéomyélite vertébrale: Région sacrée et sacro-coccygienne	M86.54	Autres ostéomyélites hématogènes chroniques: Main carpe
M46.29	Ostéomyélite vertébrale: Localisation non précisée	M86.55	Autres ostéomyélites hématogènes chroniques: Région pelvienne
M79.09	Rhumatisme, sans précision: Localisations non précisées	M86.56	Autres ostéomyélites hématogènes chroniques: Jambe
M86.00	Ostéomyélite hématogène aiguë: Sièges multiples	M86.57	Autres ostéomyélites hématogènes chroniques: Cheville et métatarse
M86.01	Ostéomyélite hématogène aiguë: Région scapulaire	M86.58	Autres ostéomyélites hématogènes chroniques: Autres
M86.02	Ostéomyélite hématogène aiguë: Bras humérus articulation du coude	M86.59	Autres ostéomyélites hématogènes chroniques: Localisations non précisées
M86.03	Ostéomyélite hématogène aiguë: Avant-bras cubitus articulation du poignet	M86.60	Autres ostéomyélites chroniques: Sièges multiples
M86.04	Ostéomyélite hématogène aiguë: Main carpe	M86.61	Autres ostéomyélites chroniques: Région scapulaire
M86.05	Ostéomyélite hématogène aiguë: Région pelvienne		
M86.06	Ostéomyélite hématogène aiguë: Jambe		
M86.07	Ostéomyélite hématogène aiguë: Cheville et métatarse		
M86.08	Ostéomyélite hématogène aiguë: Autres		
M86.09	Ostéomyélite hématogène aiguë: Localisations non précisées		

M86.62	Autres ostéomyélites chroniques: Bras humérus articulation du coude	M87.33	Autres ostéonécroses secondaires: Avant-bras cubitus articulation du poignet
M86.63	Autres ostéomyélites chroniques: Avant-bras cubitus articulation du poignet	M87.34	Autres ostéonécroses secondaires: Main carpe
M86.64	Autres ostéomyélites chroniques: Main carpe	M87.35	Autres ostéonécroses secondaires: Région pelvienne
M86.65	Autres ostéomyélites chroniques: Région pelvienne	M87.36	Autres ostéonécroses secondaires: Jambe
M86.66	Autres ostéomyélites chroniques: Jambe	M87.37	Autres ostéonécroses secondaires: Cheville et métatarse
M86.67	Autres ostéomyélites chroniques: Cheville et métatarse	M87.38	Autres ostéonécroses secondaires: Autres
M86.68	Autres ostéomyélites chroniques: Autres	M87.39	Autres ostéonécroses secondaires: Localisations non précisées
M86.69	Autres ostéomyélites chroniques: Localisations non précisées	M87.80	Autres ostéonécroses: Sièges multiples
M86.80	Autres ostéomyélites: Sièges multiples	M87.81	Autres ostéonécroses: Région scapulaire
M86.81	Autres ostéomyélites: Région scapulaire	M87.82	Autres ostéonécroses: Bras humérus articulation du coude
M86.82	Autres ostéomyélites: Bras humérus articulation du coude	M87.83	Autres ostéonécroses: Avant-bras cubitus articulation du poignet
M86.83	Autres ostéomyélites: Avant-bras cubitus articulation du poignet	M87.84	Autres ostéonécroses: Main carpe
M86.84	Autres ostéomyélites: Main carpe	M87.85	Autres ostéonécroses: Région pelvienne
M86.85	Autres ostéomyélites: Région pelvienne	M87.86	Autres ostéonécroses: Jambe
M86.86	Autres ostéomyélites: Jambe	M87.87	Autres ostéonécroses: Cheville et métatarse
M86.87	Autres ostéomyélites: Cheville et métatarse	M87.88	Autres ostéonécroses: Autres
M86.88	Autres ostéomyélites: Autres	M87.89	Autres ostéonécroses: Localisations non précisées
M86.89	Autres ostéomyélites: Localisations non précisées	M87.90	Ostéonécrose, sans précision: Sièges multiples
M86.90	Ostéomyélite, sans précision: Sièges multiples	M87.91	Ostéonécrose, sans précision: Région scapulaire
M86.91	Ostéomyélite, sans précision: Région scapulaire	M87.92	Ostéonécrose, sans précision: Bras humérus articulation du coude
M86.92	Ostéomyélite, sans précision: Bras humérus articulation du coude	M87.93	Ostéonécrose, sans précision: Avant-bras cubitus articulation du poignet
M86.93	Ostéomyélite, sans précision: Avant-bras cubitus articulation du poignet	M87.94	Ostéonécrose, sans précision: Main carpe
M86.94	Ostéomyélite, sans précision: Main carpe	M87.95	Ostéonécrose, sans précision: Région pelvienne
M86.95	Ostéomyélite, sans précision: Région pelvienne	M87.96	Ostéonécrose, sans précision: Jambe
M86.96	Ostéomyélite, sans précision: Jambe	M87.97	Ostéonécrose, sans précision: Cheville et métatarse
M86.97	Ostéomyélite, sans précision: Cheville et métatarse	M87.98	Ostéonécrose, sans précision: Autres
M86.98	Ostéomyélite, sans précision: Autres	M87.99	Ostéonécrose, sans précision: Localisations non précisées
M86.99	Ostéomyélite, sans précision: Localisations non précisées	M89.60	Ostéopathie consécutive à une poliomyélite: Sièges multiples
M87.10	Ostéonécrose médicamenteuse: Sièges multiples	M89.61	Ostéopathie consécutive à une poliomyélite: Région scapulaire
M87.11	Ostéonécrose médicamenteuse: Région scapulaire	M89.62	Ostéopathie consécutive à une poliomyélite: Bras humérus articulation du coude
M87.12	Ostéonécrose médicamenteuse: Bras humérus articulation du coude	M89.63	Ostéopathie consécutive à une poliomyélite: Avant-bras cubitus articulation du poignet
M87.13	Ostéonécrose médicamenteuse: Avant-bras cubitus articulation du poignet	M89.64	Ostéopathie consécutive à une poliomyélite: Main carpe
M87.14	Ostéonécrose médicamenteuse: Main carpe	M89.65	Ostéopathie consécutive à une poliomyélite: Région pelvienne
M87.15	Ostéonécrose médicamenteuse: Région pelvienne	M89.66	Ostéopathie consécutive à une poliomyélite: Jambe
M87.16	Ostéonécrose médicamenteuse: Jambe	M89.67	Ostéopathie consécutive à une poliomyélite: Cheville et métatarse
M87.17	Ostéonécrose médicamenteuse: Cheville et métatarse	M89.68	Ostéopathie consécutive à une poliomyélite: Autres
M87.18	Ostéonécrose médicamenteuse: Autres	M89.69	Ostéopathie consécutive à une poliomyélite: Localisations non précisées
M87.19	Ostéonécrose médicamenteuse: Localisations non précisées	M96.80	Sternum laissé électivement ouvert après intervention chirurgicale thoracique
M87.20	Ostéonécrose due à un traumatisme antérieur: Sièges multiples	M96.82	Guérison osseuse retardée après fusion ou arthrodeèse
M87.21	Ostéonécrose due à un traumatisme antérieur: Région scapulaire	M96.88	Autres affections du système ostéo-articulaire et des muscles après un acte à visée thérapeutique
M87.22	Ostéonécrose due à un traumatisme antérieur: Bras humérus articulation du coude	M96.9	Affection du système ostéo-articulaire et des muscles après un acte à visée diagnostique et thérapeutique, sans précision
M87.23	Ostéonécrose due à un traumatisme antérieur: Avant-bras cubitus articulation du poignet	T84.5	Infection et réaction inflammatoire dues à une prothèse articulaire interne
M87.24	Ostéonécrose due à un traumatisme antérieur: Main carpe	T84.6	Infection et réaction inflammatoire dues à un appareil de fixation interne [toute localisation]
M87.25	Ostéonécrose due à un traumatisme antérieur: Région pelvienne	T84.7	Infection et réaction inflammatoire dues à d'autres prothèses, implants et greffes orthopédiques internes
M87.26	Ostéonécrose due à un traumatisme antérieur: Jambe	T84.8	Autres complications de prothèses, implants et greffes orthopédiques internes
M87.27	Ostéonécrose due à un traumatisme antérieur: Cheville et métatarse	T84.9	Complication d'une prothèse, d'un implant et d'une greffe orthopédiques internes, sans précision
M87.28	Ostéonécrose due à un traumatisme antérieur: Autres		
M87.29	Ostéonécrose due à un traumatisme antérieur: Localisations non précisées		
M87.30	Autres ostéonécroses secondaires: Sièges multiples		
M87.31	Autres ostéonécroses secondaires: Région scapulaire		
M87.32	Autres ostéonécroses secondaires: Bras humérus articulation du coude		

diagnostic I08-4

S01.83	Plaie ouverte (toute partie de la tête) associée à une lésion intracrânienne	S01.88	Lésion des tissus mous de stade II lors de fracture ouverte ou de luxation de la tête
S01.86	Lésion des tissus mous de stade III lors de fracture fermée ou de luxation de la tête	S01.89	Lésion des tissus mous de stade III lors de fracture ouverte ou de luxation de la tête

S11.86	Lésion des tissus mous de stade III lors de fracture fermée ou de luxation du cou	S51.88	Lésion des tissus mous de stade II lors de fracture ouverte ou de luxation de l'avant-bras
S11.88	Lésion des tissus mous de stade II lors de fracture ouverte ou de luxation du cou	S51.89	Lésion des tissus mous de stade III lors de fracture ouverte ou de luxation de l'avant-bras
S11.89	Lésion des tissus mous de stade III lors de fracture ouverte ou de luxation du cou	S61.86	Lésion des tissus mous de stade III lors de fracture fermée ou de luxation du poignet et de la main
S21.83	Plaie ouverte (n'importe quelle partie du thorax) communiquant avec une lésion intrathoracique	S61.88	Lésion des tissus mous de stade II lors de fracture ouverte ou de luxation du poignet et de la main
S21.86	Lésion des tissus mous de stade III lors de fracture fermée ou de luxation du thorax	S61.89	Lésion des tissus mous de stade III lors de fracture ouverte ou de luxation du poignet et de la main
S21.88	Lésion des tissus mous de stade II lors de fracture ouverte ou de luxation du thorax	S71.86	Lésion des tissus mous de stade III lors de fracture fermée ou de luxation de la hanche et du fémur
S21.89	Lésion des tissus mous de stade III lors de fracture ouverte ou de luxation du thorax	S71.88	Lésion des tissus mous de stade II lors de fracture ouverte ou de luxation de la hanche et du fémur
S31.83	Plaie ouverte (toute partie de l'abdomen, de la région lombosacrée et du bassin) associée à une lésion intraabdominale	S71.89	Lésion des tissus mous de stade III lors de fracture ouverte ou de luxation de la hanche et du fémur
S31.86	Lésion des tissus mous de stade III lors de fracture ou de luxation fermée de la colonne lombaire et du bassin	S81.86	Lésion des tissus mous de stade III lors de fracture fermée ou de luxation de la jambe
S31.88	Lésion des tissus mous de stade II lors de fracture ou de luxation ouverte de la colonne lombaire et du bassin	S81.88	Lésion des tissus mous de stade II lors de fracture ouverte ou de luxation de la jambe
S31.89	Lésion des tissus mous de stade III lors de fracture ou de luxation ouverte de la colonne lombaire et du bassin	S81.89	Lésion des tissus mous de stade III lors de fracture ouverte ou de luxation de la jambe
S41.86	Lésion des tissus mous de stade III lors de fracture fermée ou de luxation du bras	S91.86	Lésion des tissus mous de stade III lors de fracture fermée ou de luxation du pied
S41.88	Lésion des tissus mous de stade II lors de fracture ouverte ou de luxation du bras	S91.88	Lésion des tissus mous de stade II lors de fracture ouverte ou de luxation du pied
S41.89	Lésion des tissus mous de stade III lors de fracture ouverte ou de luxation du bras	S91.89	Lésion des tissus mous de stade III lors de fracture ouverte ou de luxation du pied
S51.86	Lésion des tissus mous de stade III lors de fracture fermée ou de luxation de l'avant-bras		

procédure I08-5

77.25.00↔	Ostéotomie cunéiforme, fémur, SAP	78.15.10↔	Réduction ouverte de fracture du col fémoral et du fémur proximal, stabilisée par fixateur externe
77.25.10↔	Ostéotomie cunéiforme, col fémoral	78.15.20↔	Réduction ouverte de fracture diaphysaire du fémur, stabilisée par fixateur externe
77.25.20↔	Ostéotomie cunéiforme d'autre partie du fémur	78.15.30↔	Réduction fermée de fracture du fémur distal, stabilisée par fixateur externe
77.25.99↔	Ostéotomie cunéiforme, fémur, autre	78.15.31↔	Réduction ouverte de fracture du fémur distal, stabilisée par fixateur externe
77.35.00↔	Autre section osseuse, fémur, SAP	78.15.40↔	Réduction fermée d'autre fracture du fémur, stabilisée par fixateur externe
77.35.10↔	Ostéotomie de rotation du col fémoral	78.15.99↔	Application de fixateur externe, fémur (inclus réduction de fracture), autre
77.35.11↔	Corticotomie et transport de segment du col fémoral	78.19.20↔	Réduction fermée de fracture du bassin, stabilisée par fixateur externe
77.35.12↔	Ostéotomie complexe (pluridimensionnelle) du col fémoral (avec correction axiale)	78.19.21↔	Réduction ouverte de fracture de l'acétabulum, avec fixation/transfixation par fixateur externe
77.35.19↔	Autre section osseuse du col fémoral	78.19.22↔	Réduction ouverte de fracture d'autres parties du bassin, stabilisée par fixateur externe
77.35.20↔	Ostéotomie de rotation d'autre partie du fémur	78.25.00↔	Raccourcissement d'os, fémur, SAP
77.35.21↔	Corticotomie et transport de segment d'autre partie du fémur	78.25.10↔	Épiphysiodèse temporaire, col fémoral
77.35.22↔	Ostéotomie complexe (pluridimensionnelle) d'autre partie du fémur (avec correction axiale)	78.25.11↔	Épiphysiodèse permanente, col fémoral
77.35.23↔	Autre section osseuse d'autre segment du fémur	78.25.12↔	Épiphysiolyse thérapeutique, col fémoral
77.35.99↔	Autre section osseuse, fémur, autre	78.25.19↔	Autre raccourcissement d'os, col fémoral
77.39.30↔	Ostéotomie de rotation d'os du bassin	78.25.20↔	Épiphysiodèse temporaire d'autres parties du fémur
77.39.31↔	Corticotomie et transport de segment d'os du bassin	78.25.21↔	Épiphysiodèse permanente d'autres parties du fémur
77.39.32↔	Ostéotomie complexe (pluridimensionnelle) d'os du bassin (avec correction axiale)	78.25.22↔	Épiphysiolyse thérapeutique d'autres parties du fémur
77.95↔	Ostectomie totale, fémur	78.25.99↔	Raccourcissement d'os, fémur, autre
78.05.10↔	Grefe osseuse, fémur, fragment à pédicule vascularisé avec anastomoses microvasculaires	78.35.00↔	Allongement d'os, fémur, SAP
78.05.11↔	Grefe osseuse, fémur, fragment à pédicule vascularisé sans anastomoses microvasculaires	78.35.10↔	Allongement d'os, col fémoral
78.05.12↔	Grefe osseuse, fémur, allogène	78.35.19↔	Allongement d'os, autres parties du fémur
78.05.13↔	Grefe d'os et de cartilage, fémur	78.35.99↔	Allongement d'os, fémur, autre
78.09.30↔	Grefe osseuse, os du bassin, fragment à pédicule vascularisé avec anastomoses microvasculaires	78.39.20↔	Allongement d'os, bassin
78.09.31↔	Grefe osseuse, os du bassin, fragment à pédicule vascularisé sans anastomoses microvasculaires	78.39.99↔	Allongement d'os, autre site spécifié, autre
78.09.32↔	Grefe osseuse, os du bassin, allogène	78.45↔	Autres réparations ou opérations plastiques osseuses, fémur
78.09.33↔	Grefe d'os et de cartilage, os du bassin	78.55.00↔	Fixation interne de l'os sans réduction de fracture, fémur, SAP
78.09.90↔	Grefe osseuse, autre site spécifié, sauf os de la face, fragment à pédicule vascularisé avec anastomoses microvasculaires	78.55.10↔	Révision sans remplacement de matériel d'ostéosynthèse, fémur
78.09.91↔	Grefe osseuse, autre site spécifié, sauf os de la face, fragment à pédicule vascularisé sans anastomoses microvasculaires	78.55.99↔	Fixation interne de l'os sans réduction de fracture, fémur, autre
78.09.92↔	Grefe osseuse, autre site spécifié, sauf os de la face, allogène		

78.95↔	Insertion de stimulateur de croissance osseuse, fémur	80.05.1f↔	Enlèvement de la cage antiprotrusion ainsi que de l'acétabulum d'une endoprothèse de hanche
79.15.00↔	Réduction fermée de fracture du fémur, avec fixation interne, SAP	80.05.1g↔	Enlèvement de la cage antiprotrusion, de l'acétabulum, ainsi que de la tête d'une endoprothèse de hanche
79.15.10↔	Réduction fermée de fracture du fémur distal, avec fixation interne	80.05.99↔	Enlèvement d'endoprothèse de hanche, autre
79.15.20↔	Réduction fermée d'autre fracture du fémur, avec fixation interne	80.15.00↔	Autre arthrotomie, hanche, SAP
79.15.99↔	Réduction fermée de fracture du fémur, avec fixation interne, autre	80.15.10↔	Arthrotomie arthroscopique de la hanche, lavage articulaire avec drainage
79.19.20↔	Réduction fermée de fracture du bassin, avec fixation interne	80.15.11↔	Arthrotomie arthroscopique de la hanche, ablation de souris articulaire
79.25↔	Réduction ouverte de fracture sans fixation interne, fémur	80.15.12↔	Arthrotomie arthroscopique de la hanche, insertion ou enlèvement de réservoir médicamenteux
79.29.30↔	Réduction ouverte de fracture, sans fixation interne, rotule	80.15.20↔	Arthrotomie de la hanche, lavage articulaire avec drainage
79.35.00↔	Réduction ouverte de fracture du fémur, avec fixation interne, SAP	80.15.21↔	Arthrotomie de la hanche, ablation de souris articulaire
79.35.10↔	Réduction ouverte de fracture de la tête fémorale, avec fixation interne	80.15.99↔	Autre arthrotomie, hanche, autre
79.35.11↔	Réduction ouverte de fracture du col fémoral et de du fémur proximal, avec fixation interne	80.35.00↔	Biopsie d'articulation, hanche, SAP
79.35.12↔	Réduction ouverte de fracture diaphysaire du fémur, avec fixation interne	80.35.20↔	Biopsie articulaire de la hanche sous arthroscopie
79.35.13↔	Réduction ouverte de fracture du fémur distal, avec fixation interne	80.35.30↔	Biopsie articulaire ouverte de la hanche
79.35.99↔	Réduction ouverte de fracture du fémur avec fixation interne, autre	80.35.99↔	Biopsie d'articulation, hanche, autre
79.39.20↔	Réduction ouverte de fracture de l'acétabulum, avec fixation interne	81.21↔	Arthrodèse de la hanche
79.39.29↔	Réduction ouverte de fracture d'autres parties du bassin, avec fixation interne	81.29.10↔	Arthrodèse sacro-iliaque
79.55↔	Réduction ouverte de décollement épiphysaire, fémur	81.29.20↔	Arthrodèse de la symphyse
79.65↔	Débridement de fracture ouverte, fémur	81.40.00↔	Reconstruction de la hanche, SAP
79.85↔	Réduction ouverte de luxation de la hanche	81.40.14↔	Grefe de cartilage et implantation de tissu cultivé in vitro, sous arthroscopie, hanche
79.89.20↔	Réduction ouverte de luxation de l'articulation sacro-iliaque	81.40.15↔	Grefe de cartilage et implantation de tissu cultivé in vitro, chirurgie ouverte, hanche
79.89.30↔	Réduction ouverte de luxation de la symphyse	81.40.18↔	Incision de l'os sous-chondral sous arthroscopie, hanche
80.05.00↔	Enlèvement d'endoprothèse de hanche, SAP	81.40.19↔	Incision chirurgicale ouverte de l'os sous-chondral, hanche
80.05.15↔	Enlèvement d'endoprothèse totale de hanche	81.40.20↔	Incision de l'os sous-chondral avec insertion d'implant acellulaire sous arthroscopie, hanche
80.05.16↔	Enlèvement d'endoprothèse totale de hanche, prothèse spéciale	81.40.21↔	Incision chirurgicale ouverte de l'os sous-chondral avec insertion d'implant acellulaire, hanche
80.05.17↔	Enlèvement de la tige ainsi que de la tête d'une endoprothèse de hanche	81.40.30↔	Arthroplastie de l'articulation coxo-fémorale avec ostéotomie pelvienne, autre ostéotomie
80.05.18↔	Enlèvement de la tige, de la tête ainsi que de l'insert d'une endoprothèse de hanche	81.40.31↔	Arthroplastie de l'articulation coxo-fémorale avec ostéotomie pelvienne, triple ostéotomie
80.05.1a↔	Enlèvement de l'insert d'une endoprothèse de hanche	81.40.32↔	Plastie du toit du cotyle de la hanche
80.05.1b↔	Enlèvement de la tête d'une endoprothèse de hanche	81.40.33↔	Opération de Girdlestone, résection primaire, hanche
80.05.1c↔	Enlèvement de la tête ainsi que de l'insert acétabulaire d'une endoprothèse de hanche	81.40.99↔	Reconstruction de la hanche, autre
80.05.1d↔	Enlèvement de la tête, de l'insert ainsi que de l'acétabulum d'une endoprothèse de hanche	84.28↔	Réimplantation de cuisse
80.05.1e↔	Enlèvement de l'insert ainsi que de l'acétabulum d'une endoprothèse de hanche	84.53.11↔	Implantation de dispositif interne d'allongement ou de transport osseux, système motorisé

procédure I08-6

81.51.00↔	Prothèse totale de hanche, SAP	81.52.42↔	Implantation d'une prothèse bipolaire lors d'un remplacement de prothèse
81.51.11↔	Première implantation d'endoprothèse totale de hanche	81.52.51↔	Implantation d'une cage antiprotrusion d'endoprothèse de hanche lors d'un remplacement
81.51.12↔	Première implantation d'endoprothèse totale de hanche, prothèse spéciale	81.52.55↔	Implantation de la tête, de l'insert ainsi que de l'acétabulum d'une endoprothèse de hanche lors d'un remplacement
81.51.19↔	Première implantation d'endoprothèse totale de hanche, autre	81.52.56↔	Implantation de l'insert ainsi que de l'acétabulum d'une endoprothèse de hanche lors d'un remplacement
81.51.21↔	Implantation d'une endoprothèse totale de hanche lors d'un remplacement de prothèse	81.52.57↔	Implantation de la cage antiprotrusion ainsi que de l'acétabulum d'une endoprothèse de hanche lors d'un remplacement
81.51.22↔	Implantation d'une endoprothèse totale de hanche, prothèse spéciale, lors d'un remplacement de prothèse	81.52.58↔	Implantation de la cage antiprotrusion, de l'acétabulum ainsi que de la tête d'une endoprothèse de hanche lors d'un remplacement
81.51.29↔	Implantation d'une endoprothèse totale de hanche lors d'un remplacement de prothèse, autre	81.52.5a↔	Implantation de la tige ainsi que de la tête d'une endoprothèse de hanche lors d'un remplacement
81.52.21↔	Première implantation de prothèse unipolaire	81.52.5b↔	Implantation de la tige, de la tête ainsi que de l'insert d'une endoprothèse de hanche lors d'un remplacement
81.52.22↔	Première implantation de prothèse bipolaire		
81.52.31↔	Première implantation de cage antiprotrusion d'endoprothèse de hanche		
81.52.41↔	Implantation d'une prothèse unipolaire lors d'un remplacement de prothèse		

procédure I08-7

03.02↔	Réouverture de site de laminectomie	03.53.20↔	Réduction ouverte de fracture vertébrale
03.53.11↔	Réduction fermée de fracture vertébrale avec fixateurs externes	77.02.00↔	Séquestrectomie, humérus, SAP

77.02.10↔	Séquestrectomie, humérus, sans insertion de réservoir médicamenteux	78.22.00↔	Raccourcissement d'os, humérus, SAP
77.02.11↔	Séquestrectomie, humérus, avec insertion de réservoir médicamenteux	78.22.10↔	Épiphysiodèse temporaire, humérus
77.02.99↔	Séquestrectomie, humérus, autre	78.22.11↔	Épiphysiodèse permanente, humérus
77.03.00↔	Séquestrectomie, radius et cubitus, SAP	78.22.12↔	Épiphysiolyse thérapeutique, humérus
77.03.10↔	Séquestrectomie, radius et cubitus, sans insertion de réservoir médicamenteux	78.22.99↔	Raccourcissement d'os, humérus, autre
77.03.11↔	Séquestrectomie, radius et cubitus, avec insertion de réservoir médicamenteux	78.23.00↔	Raccourcissement d'os, radius et cubitus, SAP
77.03.99↔	Séquestrectomie, radius et cubitus, autre	78.23.10↔	Épiphysiodèse temporaire, radius et cubitus
77.12.00↔	Autre incision osseuse sans section, humérus, SAP	78.23.11↔	Épiphysiodèse permanente, radius et cubitus
77.12.10↔	Autre incision osseuse sans section, humérus, exploration et forage de l'os	78.23.12↔	Épiphysiolyse thérapeutique, radius et cubitus
77.12.11↔	Autre incision osseuse sans section, humérus, extraction de corps étranger	78.23.99↔	Raccourcissement d'os, radius et cubitus, autre
77.12.12↔	Autre incision osseuse sans section, humérus, insertion et enlèvement de réservoir médicamenteux	78.32↔	Allongement d'os, humérus
77.12.13↔	Autre incision osseuse sans section, humérus, drainage	78.33↔	Allongement d'os, radius et cubitus
77.12.99↔	Autre incision osseuse sans section, humérus, autre	78.42↔	Autres réparations ou opérations plastiques osseuses, humérus
77.13.00↔	Autre incision osseuse sans section, radius et cubitus, SAP	78.43↔	Autres réparations ou opérations plastiques osseuses, radius et cubitus
77.13.10↔	Autre incision osseuse sans section, radius et cubitus, exploration et forage de l'os	78.49.21↔	Remplacement de corps vertébral par implant (p. ex. lors de cyphose): 1 corps vertébral
77.13.11↔	Autre incision osseuse sans section, radius et cubitus, extraction de corps étranger	78.49.22↔	Remplacement de corps vertébral par implant (p. ex. lors de cyphose): 2 corps vertébraux
77.13.12↔	Autre incision osseuse sans section, radius et cubitus, insertion et enlèvement de réservoir médicamenteux	78.49.23↔	Remplacement de corps vertébral par implant (p. ex. lors de cyphose): 3 corps vertébraux
77.13.13↔	Autre incision osseuse sans section, radius et cubitus, drainage	78.49.24↔	Remplacement de corps vertébral par implant (p. ex. lors de cyphose): 4 corps vertébraux
77.13.99↔	Autre incision osseuse sans section, radius et cubitus, autre	78.49.25↔	Remplacement de corps vertébral par implant (p. ex. lors de cyphose): 5 corps vertébraux ou plus
77.22↔	Ostéotomie cunéiforme, humérus	78.49.26↔	Remplacement de corps vertébral par autre matériau (p. ex. lors de cyphose), 1 corps vertébral
77.23↔	Ostéotomie cunéiforme, radius et cubitus	78.49.27↔	Remplacement de corps vertébral par autre matériau (p. ex. lors de cyphose), 2 corps vertébraux
77.32.10↔	Corticotomie et transport de segment huméral	78.49.28↔	Remplacement de corps vertébral par autre matériau (p. ex. lors de cyphose), 3 corps vertébraux
77.33.00↔	Autre section osseuse, radius et cubitus, SAP	78.49.29↔	Remplacement de corps vertébral (p. ex. lors de cyphose), autre
77.33.10↔	Corticotomie et transport de segment radial et cubital	78.49.2a↔	Remplacement de corps vertébral par autre matériau (p. ex. lors de cyphose), 4 corps vertébraux ou plus
77.33.11↔	Ostéotomie complexe (pluridimensionnelle) (avec correction axiale) du radius et de l'ulna	78.49.31↔	Réparation complexe de la colonne vertébrale (p. ex. lors de cyphose) par greffe antérieure
77.33.20↔	Section osseuse du cubitus distal et de la diaphyse cubitale	78.49.32↔	Réparation complexe de la colonne vertébrale (p. ex. lors de cyphose) par kyphectomie (p. ex. selon Lindseth-Selzer)
77.33.99↔	Autre section osseuse, radius et cubitus, autre	78.49.33↔	Réparation complexe de la colonne vertébrale (p. ex. lors de cyphose) par correction dorsale sans libération ventrale
77.89.20↔	Autre ostectomie partielle, vertèbre, résection d'odontoïde	78.49.34↔	Réparation complexe de la colonne vertébrale (p. ex. lors de cyphose) par correction dorsale avec libération ventrale
77.89.21↔	Autre ostectomie partielle, vertèbre, corps vertébral	78.49.35↔	Réparation complexe de la colonne vertébrale (p. ex. lors de cyphose) par correction dorso-ventrale
77.89.22↔	Autre ostectomie partielle, vertèbre, autres parties	78.49.36↔	Ostéotomie de la colonne vertébrale et spondylodèse polysegmentaire lordosante dorsale selon Zielke (p. ex. lors de cyphose)
77.99.20↔	Ostectomie totale, corps vertébral	78.49.37↔	Ostéotomie de la colonne vertébrale et ostéotomie de soustraction transpédiculaire (p. ex. selon Thomasen ou selon Hsu-Yau-Leong) (p. ex. lors de cyphose)
78.02.10↔	Grefe osseuse, humérus, fragment à pédicule vascularisé avec anastomoses microvasculaires	78.49.38↔	Ostéotomie de la colonne vertébrale et spondylodèse monosegmentaire lordosante cervico-thoracique (p. ex. selon Mason, Urist ou Simmons) (p. ex. lors de cyphose)
78.02.11↔	Grefe osseuse, humérus, fragment à pédicule vascularisé sans anastomoses microvasculaires	78.49.40↔	Réparation complexe de la colonne vertébrale (p. ex. lors de scoliose) par épiphysiodèse du cartilage de croissance à l'aide d'agrafes en alliage à mémoire de forme [Shape Memory Alloy (SMA) Staples], 1 agrafe
78.02.12↔	Grefe osseuse, humérus, allogène	78.49.41↔	Réparation complexe de la colonne vertébrale (p. ex. lors de scoliose) par épiphysiodèse du cartilage de croissance à l'aide d'agrafes en alliage à mémoire de forme [Shape Memory Alloy (SMA) Staples], 2 agrafes
78.02.13↔	Grefe d'os et de cartilage, humérus	78.49.42↔	Réparation complexe de la colonne vertébrale (p. ex. lors de scoliose) par épiphysiodèse du cartilage de croissance à l'aide d'agrafes en alliage à mémoire de forme [Shape Memory Alloy (SMA) Staples], 3 agrafes
78.03.10↔	Grefe osseuse, radius et cubitus, fragment à pédicule vascularisé avec anastomoses microvasculaires	78.49.43↔	Réparation complexe de la colonne vertébrale (p. ex. lors de scoliose) par épiphysiodèse du cartilage de croissance à l'aide d'agrafes en alliage à mémoire de forme [Shape Memory Alloy (SMA) Staples], 4 agrafes
78.03.11↔	Grefe osseuse, radius et cubitus, fragment à pédicule vascularisé sans anastomoses microvasculaires	78.49.44↔	Réparation complexe de la colonne vertébrale (p. ex. lors de scoliose) par épiphysiodèse du cartilage de croissance à l'aide d'agrafes en alliage à mémoire de forme [Shape Memory Alloy (SMA) Staples], 5 agrafes
78.03.12↔	Grefe osseuse, radius et cubitus, allogène		
78.03.13↔	Grefe d'os et de cartilage, radius et cubitus		
78.12.90↔	Réduction fermée d'autre fracture de l'humérus, stabilisée par fixateur externe		
78.12.91↔	Réduction ouverte d'autre fracture de l'humérus, stabilisée par fixateur externe		
78.12.99↔	Application de fixateur externe, humérus (inclus réduction de fracture), autre		
78.13.10↔	Réduction fermée de fracture du radius distal, stabilisée par fixateur externe		
78.13.11↔	Réduction fermée d'autre fracture du radius, stabilisée par fixateur externe		
78.13.12↔	Réduction ouverte de fracture du radius distal, stabilisée par fixateur externe		
78.13.13↔	Réduction ouverte d'autre fracture du radius, stabilisée par fixateur externe		
78.13.20↔	Réduction fermée de fracture du cubitus, stabilisée par fixateur externe		
78.13.99↔	Application de fixateur externe, radius et cubitus (inclus réduction de fracture), autre		

78.49.45↔	Réparation complexe de la colonne vertébrale (p. ex. lors de scoliose) par épiphysiodèse du cartilage de croissance à l'aide d'agrafes en alliage à mémoire de forme [Shape Memory Alloy (SMA) Staples], 6 agrafes	78.49.63↔	Spondylodèse de correction dorso-ventrale combinée instrumentale (p. ex. lors de scoliose), sans stabilité primaire, 11 segments ou plus
78.49.46↔	Réparation complexe de la colonne vertébrale (p. ex. lors de scoliose) par épiphysiodèse du cartilage de croissance à l'aide d'agrafes en alliage à mémoire de forme [Shape Memory Alloy (SMA) Staples], 7 agrafes	78.49.64↔	Spondylodèse de correction dorso-ventrale combinée instrumentale (p. ex. lors de scoliose), avec stabilité primaire, 3 à 6 segments
78.49.47↔	Réparation complexe de la colonne vertébrale (p. ex. lors de scoliose) par épiphysiodèse du cartilage de croissance à l'aide d'agrafes en alliage à mémoire de forme [Shape Memory Alloy (SMA) Staples], 8 agrafes	78.49.65↔	Spondylodèse de correction dorso-ventrale combinée instrumentale (p. ex. lors de scoliose), avec stabilité primaire, 7 à 10 segments
78.49.48↔	Réparation complexe de la colonne vertébrale (p. ex. lors de scoliose) par épiphysiodèse du cartilage de croissance à l'aide d'agrafes en alliage à mémoire de forme [Shape Memory Alloy (SMA) Staples], 9 agrafes	78.49.66↔	Spondylodèse de correction dorso-ventrale combinée instrumentale (p. ex. lors de scoliose), avec stabilité primaire, 11 segments ou plus
78.49.4a↔	Réparation complexe de la colonne vertébrale (p. ex. lors de scoliose) par épiphysiodèse du cartilage de croissance à l'aide d'agrafes en alliage à mémoire de forme [Shape Memory Alloy (SMA) Staples], 10 agrafes	78.49.69↔	Spondylodèse dorso-ventrale combinée avec correction instrumentale de position (p. ex. lors de scoliose), autre
78.49.4b↔	Réparation complexe de la colonne vertébrale (p. ex. lors de scoliose) par épiphysiodèse du cartilage de croissance à l'aide d'agrafes en alliage à mémoire de forme [Shape Memory Alloy (SMA) Staples], 11 agrafes	78.49.71↔	Réparation complexe de la colonne vertébrale (p. ex. lors de scoliose) par tiges sous-cutanées selon Harrington (chez l'enfant)
78.49.4c↔	Réparation complexe de la colonne vertébrale (p. ex. lors de scoliose) par épiphysiodèse du cartilage de croissance à l'aide d'agrafes en alliage à mémoire de forme [Shape Memory Alloy (SMA) Staples], 12 agrafes	78.49.72↔	Reconstruction complexe de la colonne vertébrale (p.ex. scoliose) par implantation de growing rods
78.49.4d↔	Réparation complexe de la colonne vertébrale (p. ex. lors de scoliose) par épiphysiodèse du cartilage de croissance à l'aide d'agrafes en alliage à mémoire de forme [Shape Memory Alloy (SMA) Staples], 13 agrafes et plus	78.49.79↔	Réparation complexe de la colonne vertébrale, autre
78.49.4e↔	Réparation complexe de la colonne vertébrale (p. ex. lors de scoliose) par épiphysiodèse dorso-ventrale	78.50.31↔	Ostéosynthèse par vis, colonne vertébrale
78.49.4f↔	Réparation complexe de la colonne vertébrale (p. ex. lors de scoliose) par épiphysiodèse unilatérale avec fusion vertébrale dorsale	78.50.32↔	Ostéosynthèse par cerclage au fil métallique, colonne vertébrale
78.49.4g↔	Réparation complexe de la colonne vertébrale (p. ex. lors de scoliose) par épiphysiodèse bilatérale avec fusion vertébrale dorsale	78.50.33↔	Ostéosynthèse par système d'agrafes, colonne vertébrale
78.49.50↔	Spondylodèse de correction dorsale ou ventrale instrumentale (p. ex. lors de scoliose), SAP	78.50.34↔	Ostéosynthèse par plaque-crochet, colonne vertébrale
78.49.51↔	Spondylodèse de correction dorsale instrumentale (p. ex. lors de scoliose), sans stabilité primaire, 3 à 6 segments	78.50.35↔	Ostéosynthèse par système de vis à tige, colonne vertébrale
78.49.52↔	Spondylodèse de correction dorsale instrumentale (p. ex. lors de scoliose), sans stabilité primaire, 7 à 10 segments	78.50.36↔	Ostéosynthèse par système de vis-plaque ventral, colonne vertébrale
78.49.53↔	Spondylodèse de correction dorsale instrumentale (p. ex. lors de scoliose), sans stabilité primaire, 11 segments ou plus	78.50.37↔	Ostéosynthèse par système de vis-plaque dorsal, colonne vertébrale
78.49.54↔	Spondylodèse de correction dorsale instrumentale (p. ex. lors de scoliose), avec stabilité primaire, 3 à 6 segments	78.50.39↔	Technique d'ostéosynthèse, colonne vertébrale, autre
78.49.55↔	Spondylodèse de correction dorsale instrumentale (p. ex. lors de scoliose), avec stabilité primaire, 7 à 10 segments	79.11.00↔	Réduction fermée de fracture de l'humérus avec fixation interne, SAP
78.49.56↔	Spondylodèse de correction dorsale instrumentale (p. ex. lors de scoliose), avec stabilité primaire, 11 segments ou plus	79.11.10↔	Réduction fermée de fracture de l'humérus proximal, avec fixation interne par clou médullaire / clou de verrouillage ou plaque angulaire / condyloaire
78.49.57↔	Spondylodèse de correction ventrale instrumentale (p. ex. lors de scoliose), sans stabilité primaire, 3 à 6 segments	79.11.11↔	Réduction fermée de fracture proximale de l'humérus par fixation interne au moyen d'une technique mini-invasive assistée par ballonnet
78.49.58↔	Spondylodèse de correction ventrale instrumentale (p. ex. lors de scoliose), sans stabilité primaire, 7 à 10 segments	79.11.19↔	Réduction fermée de fracture de l'humérus proximal, avec autre fixation interne (p. ex. vis, fil, cerclage-haubanage, plaque à stabilité angulaire)
78.49.59↔	Spondylodèse de correction dorsale ou ventrale instrumentale (p. ex. lors de scoliose), autre	79.11.20↔	Réduction fermée d'autre fracture de l'humérus, avec fixation interne par clou médullaire / clou de verrouillage ou plaque angulaire / condyloaire
78.49.5a↔	Spondylodèse de correction ventrale instrumentale (p. ex. lors de scoliose), sans stabilité primaire, 11 segments ou plus	79.11.21↔	Réduction fermée d'autre fracture de l'humérus par fixation interne au moyen d'une technique mini-invasive assistée par ballonnet
78.49.5b↔	Spondylodèse de correction ventrale instrumentale (p. ex. lors de scoliose), avec stabilité primaire, 3 à 6 segments	79.11.29↔	Réduction fermée d'autre fracture de l'humérus, avec autre fixation interne (p. ex. vis, fil, cerclage-haubanage, plaque à stabilité angulaire)
78.49.5c↔	Spondylodèse de correction ventrale instrumentale (p. ex. lors de scoliose), avec stabilité primaire, 7 à 10 segments	79.11.99↔	Réduction fermée de fracture de l'humérus avec fixation interne, autre
78.49.5d↔	Spondylodèse de correction ventrale instrumentale (p. ex. lors de scoliose), avec stabilité primaire, 11 segments ou plus	79.12.00↔	Réduction fermée de fracture de radius et de cubitus, avec fixation interne, SAP
78.49.61↔	Spondylodèse de correction dorso-ventrale combinée instrumentale (p. ex. lors de scoliose), sans stabilité primaire, 3 à 6 segments	79.12.10↔	Réduction fermée de fracture du radius distal, avec fixation interne par fil ou cerclage-haubanage
78.49.62↔	Spondylodèse de correction dorso-ventrale combinée instrumentale (p. ex. lors de scoliose), sans stabilité primaire, 7 à 10 segments	79.12.11↔	Réduction fermée de fracture du radius distal, avec fixation interne par fil intramédullaire
		79.12.12↔	Réduction fermée de fracture du radius distal, avec fixation interne par clou médullaire
		79.12.13↔	Réduction fermée de fracture distale du radius par fixation interne au moyen d'une technique mini-invasive assistée par ballonnet
		79.12.19↔	Réduction fermée de fracture du radius distal, avec autre fixation interne (p. ex. vis, plaque)
		79.12.20↔	Réduction fermée d'autre fracture du radius, stabilisée par fil ou cerclage-haubanage
		79.12.21↔	Réduction fermée d'autre fracture du radius, avec fixation interne par fil intramédullaire
		79.12.22↔	Réduction fermée d'autre fracture du radius, avec fixation interne par clou médullaire
		79.12.23↔	Réduction fermée d'autre fracture du radius par fixation interne au moyen d'une technique mini-invasive assistée par ballonnet

79.12.29↔	Réduction fermée d'autre fracture du radius, avec autre fixation interne (p. ex. vis, plaque)	79.83.10↔	Réduction ouverte de luxation de l'articulation radio-cubitale distale
79.12.30↔	Réduction fermée de fracture du cubitus, avec fixation interne par fil ou cerclage-haubanage	79.83.99↔	Réduction ouverte de luxation du poignet, autre
79.12.31↔	Réduction fermée de fracture du cubitus, avec fixation interne par fil intramédullaire	80.02↔	Arthrotomie pour ablation de prothèse, coude
79.12.32↔	Réduction fermée de fracture du cubitus, avec fixation interne par clou médullaire	80.12.00↔	Autre arthrotomie, coude, SAP
79.12.39↔	Réduction fermée de fracture du cubitus, avec autre fixation interne (p. ex. vis, plaque)	80.12.10↔	Arthrotomie arthroscopique du coude, lavage articulaire avec drainage
79.12.99↔	Réduction fermée de fracture de radius et de cubitus, avec fixation interne, autre	80.12.11↔	Arthrotomie arthroscopique du coude, ablation de souris articulaire
79.21.00↔	Réduction ouverte de fracture de l'humérus sans fixation interne, SAP	80.12.12↔	Arthrotomie arthroscopique du coude, insertion ou enlèvement de réservoir médicamenteux
79.21.10↔	Réduction ouverte de fracture de l'humérus proximal sans fixation interne	80.12.20↔	Arthrotomie du coude, lavage articulaire avec drainage
79.21.11↔	Réduction ouverte de fracture diaphysaire de l'humérus, sans fixation interne	80.12.21↔	Arthrotomie du coude, ablation de souris articulaire
79.21.12↔	Réduction ouverte de fracture de l'humérus distal, sans fixation interne	80.12.99↔	Autre arthrotomie, coude, autre
79.21.99↔	Réduction ouverte de fracture de l'humérus, sans fixation interne, autre	80.13.00↔	Autre arthrotomie, poignet, SAP
79.22.00↔	Réduction ouverte de fracture de radius et de cubitus, sans fixation interne, SAP	80.13.10↔	Arthrotomie arthroscopique du poignet, lavage articulaire avec drainage
79.22.10↔	Réduction ouverte de fracture du radius distal, sans fixation interne	80.13.11↔	Arthrotomie arthroscopique du poignet, ablation de souris articulaire
79.22.19↔	Réduction ouverte d'autre fracture du radius, sans fixation interne	80.13.12↔	Arthrotomie arthroscopique du poignet, insertion ou enlèvement de réservoir médicamenteux
79.22.20↔	Réduction ouverte de fracture du cubitus, sans fixation interne	80.13.20↔	Arthrotomie du poignet, lavage articulaire avec drainage
79.22.99↔	Réduction ouverte de fracture de radius et de cubitus, sans fixation interne, autre	80.13.21↔	Arthrotomie du poignet, ablation de souris articulaire
79.31.00↔	Réduction ouverte de fracture, avec fixation interne, humérus, SAP	80.13.99↔	Autre arthrotomie, poignet, autre
79.31.10↔	Réduction ouverte de fracture simple de l'humérus proximal, avec fixation interne par clou médullaire, plaque à stabilité angulaire ou plaque (angulaire)	80.19.00↔	Autre arthrotomie, autre site spécifié, SAP
79.31.11↔	Réduction ouverte de fracture simple de l'humérus proximal, avec autre fixation interne (p. ex. vis, fil)	80.19.10↔	Arthrotomie arthroscopique de l'articulation sternoclaviculaire, lavage articulaire avec drainage
79.31.12↔	Réduction ouverte de fracture multifragmentaire de l'humérus proximal, avec fixation interne	80.19.11↔	Arthrotomie arthroscopique de l'articulation sternoclaviculaire, ablation de souris articulaire
79.31.20↔	Réduction ouverte de fracture diaphysaire simple de l'humérus, avec fixation interne	80.19.12↔	Arthrotomie arthroscopique de l'articulation sternoclaviculaire, insertion ou enlèvement de réservoir médicamenteux
79.31.30↔	Réduction ouverte de fracture simple de l'humérus distal, avec fixation interne par clou médullaire, plaque à stabilité angulaire ou plaque (angulaire)	80.19.20↔	Arthrotomie de l'articulation sternoclaviculaire, lavage articulaire avec drainage
79.31.31↔	Réduction ouverte de fracture simple de l'humérus distal, avec autre fixation interne (p. ex. vis, fil)	80.19.21↔	Arthrotomie de l'articulation sternoclaviculaire, ablation de souris articulaire
79.31.90↔	Réduction ouverte de fracture multifragmentaire d'autres parties de l'humérus, avec fixation interne	80.19.29↔	Autre arthrotomie de l'articulation sternoclaviculaire
79.31.99↔	Réduction ouverte de fracture de l'humérus avec fixation interne, autre	80.19.90↔	Arthrotomie arthroscopique d'autre site spécifié, lavage articulaire avec drainage
79.32.00↔	Réduction ouverte de fracture de radius et de cubitus, avec fixation interne, SAP	80.19.91↔	Arthrotomie arthroscopique d'autre site spécifié, ablation de souris articulaire
79.32.10↔	Réduction ouverte de fracture de radius distal, avec fixation interne	80.19.92↔	Arthrotomie arthroscopique d'autre site spécifié, insertion ou enlèvement de réservoir médicamenteux
79.32.19↔	Réduction ouverte d'autre fracture de radius, avec fixation interne	80.19.93↔	Arthrotomie d'autre site spécifié, lavage articulaire avec drainage
79.32.29↔	Réduction ouverte de fracture du cubitus, avec fixation interne	80.19.94↔	Arthrotomie d'autre site spécifié, ablation de souris articulaire
79.32.99↔	Réduction ouverte de fracture de radius et de cubitus, avec fixation interne, autre	80.19.99↔	Autre arthrotomie, autre site spécifié, autre
79.51↔	Réduction ouverte de décollement épiphysaire, humérus	80.42↔	Section de capsule articulaire, de ligament ou de cartilage, coude
79.52.00↔	Réduction ouverte de décollement épiphysaire de radius et de cubitus, SAP	80.43.00↔	Section de capsule articulaire, de ligament ou de cartilage, poignet, SAP
79.52.10↔	Réduction ouverte de décollement épiphysaire du radius distal	80.43.10↔	Section de capsule articulaire, de ligament ou de cartilage, poignet, section de ligaments du carpe
79.52.20↔	Réduction ouverte d'autre décollement épiphysaire de radius et de cubitus	80.43.20↔	Section de capsule articulaire, de ligament ou de cartilage, poignet, excision de ligaments du carpe
79.52.99↔	Réduction ouverte de décollement épiphysaire de radius et de cubitus, autre	80.43.90↔	Section de capsule articulaire, de ligament ou de cartilage, poignet, autre opération de ligaments du carpe
79.61↔	Débridement de fracture ouverte, humérus	80.43.99↔	Section de capsule articulaire, de ligament ou de cartilage, poignet, autre
79.62↔	Débridement de fracture ouverte, radius et cubitus	80.51.10↔	Excision chirurgicale ouverte de disque intervertébral
79.82↔	Réduction ouverte de luxation du coude	80.51.11↔	Excision chirurgicale ouverte de deux disques intervertébraux
79.83.00↔	Réduction ouverte de luxation du poignet, SAP	80.51.12↔	Excision chirurgicale ouverte de trois disques intervertébraux ou plus
		80.51.20↔	Excision percutanée de disque intervertébral par endoscopie
		80.51.99↔	Excision de disque intervertébral, autre
		80.52↔	Chimionucléolyse de disque intervertébral
		80.59.10↔	Autre destruction de disque intervertébral, ablation d'un séquestre libre
		80.59.20↔	Autre destruction de disque intervertébral, reprise après récidence
		80.59.21↔	Autre destruction de disque intervertébral, reprise avec libération racinaire (radiculolyse) après récidence
		80.59.30↔	Autre destruction de disque intervertébral, décompression avec nucléoplastie

80.59.40↔	Autre destruction de disque intervertébral, thermomodulation minimale invasive du collagène discal	81.33↔	Reprise d'autre arthrodèse cervicale postérieure
80.59.50↔	Autre destruction de disque intervertébral, reconstruction avec implant discal à base cellulaire	81.34↔	Reprise d'arthrodèse dorsale ou dorso-lombaire antérieure
80.59.99↔	Autre destruction de disque intervertébral, autre	81.35↔	Reprise d'arthrodèse dorsale ou dorso-lombaire postérieure
80.72.00↔	Synovectomie, coude, SAP	81.36↔	Reprise d'arthrodèse lombaire ou lombo-sacrée antérieure
80.72.10↔	Synovectomie arthroscopique du coude	81.37↔	Reprise d'arthrodèse lombaire ou lombo-sacrée intratransversaire
80.72.20↔	Synovectomie ouverte du coude	81.38↔	Reprise d'arthrodèse lombaire ou lombo-sacrée postérieure
80.72.99↔	Synovectomie, coude, autre	81.62.00↔	Arthrodèse ou reprise d'arthrodèse de 2 - 3 vertèbres, SAP
80.73.00↔	Synovectomie, poignet, SAP	81.62.10↔	Arthrodèse de 2 vertèbres par voie postérieure
80.73.10↔	Synovectomie arthroscopique du poignet	81.62.11↔	Arthrodèse intracorporeale antérieure et postérieure combinée de 2 vertèbres
80.73.20↔	Synovectomie ouverte du poignet	81.62.12↔	Arthrodèse intracorporeale antérieure de 2 vertèbres
80.73.99↔	Synovectomie, poignet, autre	81.62.13↔	Arthrodèse postérieure dynamique de 2 vertèbres
80.82.00↔	Autre excision ou destruction locale de lésion articulaire, coude, SAP	81.62.20↔	Arthrodèse postérieure de 3 vertèbres
80.82.10↔	Excision ou destruction locale de lésion articulaire du coude sous arthroscopie	81.62.21↔	Arthrodèse intracorporeale antérieure et postérieure combinée de 3 vertèbres
80.82.11↔	Débridement de l'articulation du coude	81.62.22↔	Arthrodèse intracorporeale antérieure de 3 vertèbres
80.82.12↔	Excision de kyste de l'articulation du coude	81.62.23↔	Arthrodèse postérieure dynamique de 3 vertèbres
80.82.99↔	Autre excision ou destruction locale de lésion articulaire, coude, autre	81.62.99↔	Arthrodèse ou reprise d'arthrodèse de 2 - 3 vertèbres, autre
80.83.00↔	Autre excision ou destruction locale de lésion articulaire, poignet, SAP	81.63.00↔	Arthrodèse ou reprise d'arthrodèse de 4 - 8 vertèbres, SAP
80.83.10↔	Excision ou destruction locale de lésion articulaire du poignet sous arthroscopie	81.63.10↔	Arthrodèse postérieure de 4 - 6 vertèbres
80.83.11↔	Débridement de l'articulation du poignet	81.63.11↔	Arthrodèse intracorporeale antérieure et postérieure combinée de 4 - 6 vertèbres
80.83.12↔	Excision de kyste de l'articulation du poignet	81.63.12↔	Arthrodèse intracorporeale antérieure de 4 - 6 vertèbres
80.83.99↔	Autre excision ou destruction locale de lésion articulaire, poignet, autre	81.63.13↔	Arthrodèse postérieure dynamique de 4 - 6 vertèbres
80.89.00↔	Autre excision ou destruction locale de lésion articulaire, autre site spécifié, SAP	81.63.20↔	Arthrodèse postérieure de 7 - 8 vertèbres
80.89.10↔	Excision ou destruction locale de lésion de l'articulation sternoclaviculaire sous arthroscopie	81.63.21↔	Arthrodèse intracorporeale antérieure et postérieure combinée de 7 - 8 vertèbres
80.89.11↔	Débridement de l'articulation sternoclaviculaire	81.63.22↔	Arthrodèse intracorporeale antérieure de 7 - 8 vertèbres
80.89.12↔	Excision de kyste de l'articulation sternoclaviculaire	81.63.23↔	Arthrodèse postérieure dynamique de 7 - 8 vertèbres
80.89.19↔	Autre excision ou destruction locale de lésion de l'articulation sternoclaviculaire	81.63.99↔	Arthrodèse ou reprise d'arthrodèse de 4 - 8 vertèbres, autre
80.89.20↔	Excision ou destruction locale de lésion de l'articulation sacro-iliaque sous arthroscopie	81.64.00↔	Arthrodèse ou reprise d'arthrodèse de 9 vertèbres ou plus, SAP
80.89.21↔	Débridement de l'articulation sacro-iliaque	81.64.10↔	Arthrodèse postérieure de 9 vertèbres ou plus
80.89.22↔	Excision de kyste de l'articulation sacro-iliaque	81.64.11↔	Arthrodèse intracorporeale antérieure et postérieure combinée de 9 vertèbres ou plus
80.89.29↔	Autre excision ou destruction locale de lésion de l'articulation sacro-iliaque	81.64.99↔	Arthrodèse ou reprise d'arthrodèse de 9 vertèbres ou plus, autre
80.89.41↔	Débridement de lésion articulaire d'autre site spécifié	81.65.10↔	Vertébroplastie, 1 corps vertébral
80.89.42↔	Excision de kyste articulaire d'autre site spécifié	81.65.11↔	Vertébroplastie, 2 corps vertébraux
80.92.00↔	Autre excision articulaire, coude, SAP	81.65.12↔	Vertébroplastie, 3 corps vertébraux
80.92.10↔	Excision arthroscopique, coude	81.65.13↔	Vertébroplastie, 4 corps vertébraux et plus
80.92.11↔	Prélèvement de greffon cartilagineux du coude	81.65.99↔	Vertébroplastie, autre
80.92.99↔	Autre excision articulaire, coude, autre	81.66.10↔	Kyphoplastie, 1 corps vertébral
80.99.00↔	Autre excision articulaire, autre site spécifié, SAP	81.66.11↔	Kyphoplastie, 2 corps vertébraux
80.99.10↔	Excision arthroscopique, articulation sternoclaviculaire	81.66.12↔	Kyphoplastie, 3 corps vertébraux
80.99.11↔	Autre excision, articulation sternoclaviculaire	81.66.13↔	Kyphoplastie, 4 corps vertébraux et plus
80.99.20↔	Excision arthroscopique, articulation sacro-iliaque	81.66.99↔	Kyphoplastie, autre
80.99.21↔	Autre excision, articulation sacro-iliaque	81.84↔	Prothèse totale de coude
80.99.30↔	Excision arthroscopique, symphyse	81.85.00↔	Autre réparation du coude, SAP
80.99.31↔	Autre excision, symphyse	81.85.10↔	Refixation d'un fragment ostéochondral sous arthroscopie, coude
80.99.90↔	Excision articulaire arthroscopique, d'autre site spécifié	81.85.11↔	Refixation chirurgicale ouverte d'un fragment ostéochondral, coude
80.99.91↔	Prélèvement de greffon cartilagineux sur articulation d'autre site spécifié	81.85.14↔	Grefe de cartilage et implantation de tissu cultivé in vitro, sous arthroscopie, coude
80.99.99↔	Autre excision articulaire, autre site spécifié, autre	81.85.15↔	Grefe de cartilage et implantation de tissu cultivé in vitro, chirurgie ouverte, coude
81.01↔	Arthrodèse de vertèbre atlas - axis	81.85.18↔	Incision de l'os sous-chondral sous arthroscopie, coude
81.02↔	Autre arthrodèse cervicale antérieure	81.85.19↔	Incision chirurgicale ouverte de l'os sous-chondral, coude
81.03↔	Autre arthrodèse cervicale postérieure	81.85.20↔	Incision de l'os sous-chondral avec insertion d'implant acellulaire sous arthroscopie, coude
81.04↔	Arthrodèse thoracique ou thoraco-lombaire antérieure	81.85.21↔	Arthroplastie de résection du coude
81.05↔	Arthrodèse thoracique ou thoraco-lombaire postérieure	81.85.30↔	Remplacement prothétique de la surface articulaire de l'humérus distal
81.06↔	Arthrodèse lombaire ou lombo-sacrée antérieure	81.85.31↔	Autre réparation du coude, prothèse de la tête radiale
81.07↔	Arthrodèse lombaire ou lombo-sacrée intratransversaire	81.85.99↔	Autre réparation du coude, autre
81.08↔	Arthrodèse lombaire ou lombo-sacrée postérieure	81.96.2d↔	Autre réparation d'articulation, poignet, prothèse de la tête cubitale
81.24↔	Arthrodèse du coude	81.99.14↔	Révision arthroscopique d'articulation, coude
81.31↔	Reprise d'arthrodèse de vertèbres atlas-axis	83.83↔	Reconstruction de poulie tendineuse
81.32↔	Reprise d'autre arthrodèse cervicale antérieure	84.23.00↔	Réimplantation d'avant-bras, de poignet ou de main, SAP
		84.23.10↔	Réimplantation d'avant-bras

84.23.12↔	Réimplantation du métacarpe	84.67↔	Révision ou remplacement de prothèse discale artificielle, thoracique
84.23.13↔	Réimplantation du poignet	84.68.10↔	Remplacement de prothèse discale artificielle, lombo-sacrée
84.23.99↔	Réimplantation d'avant-bras, de poignet ou de main, autre	84.68.20↔	Révision de prothèse discale artificielle, lombo-sacrée
84.24.00↔	Réimplantation au niveau du coude ou du bras, SAP	84.68.99↔	Révision ou remplacement de prothèse discale artificielle, lombo-sacrée, autre
84.24.11↔	Réimplantation au niveau du coude	84.69.10↔	Remplacement de prothèse discale artificielle
84.24.12↔	Réimplantation du bras	84.69.20↔	Révision de prothèse discale artificielle
84.24.99↔	Réimplantation au niveau du coude ou du bras, autre	84.69.99↔	Révision ou remplacement de prothèse discale artificielle, autre
84.51.10↔	Insertion de cage(s) intervertébrale(s), 1 segment	84.81.20↔	Révision de système(s) interépineux
84.51.11↔	Insertion de cage(s) intervertébrale(s), 2 segments	84.81.99↔	Révision de système(s) interépineux, autre
84.51.12↔	Insertion de cage(s) intervertébrale(s), 3 segments	84.82↔	Insertion ou remplacement de dispositif(s) de fixation dynamique avec vis pédiculaires
84.51.13↔	Insertion de cage(s) intervertébrale(s), 4 segments ou plus	84.83↔	Révision de dispositif de fixation dynamique avec vis pédiculaires
84.51.99↔	Insertion de dispositif intervertébral d'arthrodèse, autre	84.84↔	Insertion ou remplacement de dispositif(s) de remplacement de facettes articulaires
84.60↔	Insertion de prothèse discale, sans autre précision	84.85↔	Révision de dispositif(s) de remplacement de facettes articulaires
84.61↔	Insertion de prothèse discale partielle, cervicale		
84.62↔	Insertion de prothèse discale totale, cervicale		
84.63↔	Insertion de prothèse discale, thoracique		
84.64↔	Insertion de prothèse discale partielle, lombo-sacrée		
84.65↔	Insertion de prothèse discale totale, lombo-sacrée		
84.66.10↔	Remplacement de prothèse discale artificielle, cervicale		
84.66.20↔	Révision de prothèse discale artificielle, cervicale		
84.66.99↔	Révision ou remplacement de prothèse discale artificielle, cervicale, autre		

procédure I08-8

77.25.00↔	Ostéotomie cunéiforme, fémur, SAP	78.15.20↔	Réduction ouverte de fracture diaphysaire du fémur, stabilisée par fixateur externe
77.25.10↔	Ostéotomie cunéiforme, col fémoral	78.15.30↔	Réduction fermée de fracture du fémur distal, stabilisée par fixateur externe
77.25.20↔	Ostéotomie cunéiforme d'autre partie du fémur	78.15.31↔	Réduction ouverte de fracture du fémur distal, stabilisée par fixateur externe
77.25.99↔	Ostéotomie cunéiforme, fémur, autre	78.15.40↔	Réduction fermée d'autre fracture du fémur, stabilisée par fixateur externe
77.29.10↔	Ostéotomie cunéiforme, phalanges de la main	78.15.99↔	Application de fixateur externe, fémur (inclus réduction de fracture), autre
77.29.20↔	Ostéotomie cunéiforme, vertèbre	78.19.20↔	Réduction fermée de fracture du bassin, stabilisée par fixateur externe
77.29.40↔	Ostéotomie cunéiforme, phalanges du pied	78.19.21↔	Réduction ouverte de fracture de l'acétabulum, avec fixation/transfixation par fixateur externe
77.35.00↔	Autre section osseuse, fémur, SAP	78.19.22↔	Réduction ouverte de fracture d'autres parties du bassin, stabilisée par fixateur externe
77.35.10↔	Ostéotomie de rotation du col fémoral	78.25.00↔	Raccourcissement d'os, fémur, SAP
77.35.11↔	Corticotomie et transport de segment du col fémoral	78.25.10↔	Épiphysiodèse temporaire, col fémoral
77.35.12↔	Ostéotomie complexe (pluridimensionnelle) du col fémoral (avec correction axiale)	78.25.11↔	Épiphysiodèse permanente, col fémoral
77.35.19↔	Autre section osseuse du col fémoral	78.25.12↔	Épiphysiolyse thérapeutique, col fémoral
77.35.20↔	Ostéotomie de rotation d'autre partie du fémur	78.25.19↔	Autre raccourcissement d'os, col fémoral
77.35.21↔	Corticotomie et transport de segment d'autre partie du fémur	78.25.20↔	Épiphysiodèse temporaire d'autres parties du fémur
77.35.22↔	Ostéotomie complexe (pluridimensionnelle) d'autre partie du fémur (avec correction axiale)	78.25.21↔	Épiphysiodèse permanente d'autres parties du fémur
77.35.23↔	Autre section osseuse d'autre segment du fémur	78.25.22↔	Épiphysiolyse thérapeutique d'autres parties du fémur
77.35.99↔	Autre section osseuse, fémur, autre	78.25.99↔	Raccourcissement d'os, fémur, autre
77.95↔	Ostectomie totale, fémur	78.31↔	Allongement d'os, clavicule et omoplate
77.99.10↔	Ostectomie totale, phalanges de la main	78.35.00↔	Allongement d'os, fémur, SAP
77.99.20↔	Ostectomie totale, corps vertébral	78.35.10↔	Allongement d'os, col fémoral
78.05.10↔	Grefe osseuse, fémur, fragment à pédicule vascularisé avec anastomoses microvasculaires	78.35.19↔	Allongement d'os, autres parties du fémur
78.05.11↔	Grefe osseuse, fémur, fragment à pédicule vascularisé sans anastomoses microvasculaires	78.35.99↔	Allongement d'os, fémur, autre
78.05.12↔	Grefe osseuse, fémur, allogène	78.39.10↔	Allongement d'os, phalanges de la main
78.05.13↔	Grefe d'os et de cartilage, fémur	78.39.20↔	Allongement d'os, bassin
78.09.10↔	Grefe osseuse, phalanges de la main, fragment à pédicule vascularisé avec anastomoses microvasculaires	78.45↔	Autres réparations ou opérations plastiques osseuses, fémur
78.09.11↔	Grefe osseuse, phalanges de la main, fragment à pédicule vascularisé sans anastomoses microvasculaires	78.55.00↔	Fixation interne de l'os sans réduction de fracture, fémur, SAP
78.09.12↔	Grefe osseuse, phalanges de la main, allogène	78.55.10↔	Révision sans remplacement de matériel d'ostéosynthèse, fémur
78.09.30↔	Grefe osseuse, os du bassin, fragment à pédicule vascularisé avec anastomoses microvasculaires	78.55.99↔	Fixation interne de l'os sans réduction de fracture, fémur, autre
78.09.31↔	Grefe osseuse, os du bassin, fragment à pédicule vascularisé sans anastomoses microvasculaires	78.95↔	Insertion de stimulateur de croissance osseuse, fémur
78.09.32↔	Grefe osseuse, os du bassin, allogène	79.15.00↔	Réduction fermée de fracture du fémur, avec fixation interne, SAP
78.09.33↔	Grefe d'os et de cartilage, os du bassin	79.15.10↔	Réduction fermée de fracture du fémur distal, avec fixation interne
78.09.90↔	Grefe osseuse, autre site spécifié, sauf os de la face, fragment à pédicule vascularisé avec anastomoses microvasculaires	79.15.20↔	Réduction fermée d'autre fracture du fémur, avec fixation interne
78.09.91↔	Grefe osseuse, autre site spécifié, sauf os de la face, fragment à pédicule vascularisé sans anastomoses microvasculaires	79.15.99↔	Réduction fermée de fracture du fémur, avec fixation interne, autre
78.09.92↔	Grefe osseuse, autre site spécifié, sauf os de la face, allogène	79.19.20↔	Réduction fermée de fracture du bassin, avec fixation interne
78.15.10↔	Réduction ouverte de fracture du col fémoral et du fémur proximal, stabilisée par fixateur externe		

79.25↔	Réduction ouverte de fracture sans fixation interne, fémur	80.05.18↔	Enlèvement de la tige, de la tête ainsi que de l'insert d'une endoprothèse de hanche
79.29.00↔	Réduction ouverte de fracture osseuse, autre site spécifié, sans fixation interne, SAP	80.05.1a↔	Enlèvement de l'insert d'une endoprothèse de hanche
79.29.10↔	Réduction ouverte de fracture simple d'omoplate et de clavicule, sans fixation interne	80.05.1b↔	Enlèvement de la tête d'une endoprothèse de hanche
79.29.11↔	Réduction ouverte de fracture multifragmentaire d'omoplate et de clavicule, sans fixation externe	80.05.1c↔	Enlèvement de la tête ainsi que de l'insert acétabulaire d'une endoprothèse de hanche
79.29.99↔	Réduction ouverte de fracture osseuse, autre site spécifié, sans fixation interne, autre	80.05.1d↔	Enlèvement de la tête, de l'insert ainsi que de l'acétabulum d'une endoprothèse de hanche
79.35.00↔	Réduction ouverte de fracture du fémur, avec fixation interne, SAP	80.05.1e↔	Enlèvement de l'insert ainsi que de l'acétabulum d'une endoprothèse de hanche
79.35.10↔	Réduction ouverte de fracture de la tête fémorale, avec fixation interne	80.05.1f↔	Enlèvement de la cage antiprotusion ainsi que de l'acétabulum d'une endoprothèse de hanche
79.35.11↔	Réduction ouverte de fracture du col fémoral et de du fémur proximal, avec fixation interne	80.05.1g↔	Enlèvement de la cage antiprotusion, de l'acétabulum, ainsi que de la tête d'une endoprothèse de hanche
79.35.12↔	Réduction ouverte de fracture diaphysaire du fémur, avec fixation interne	80.05.99↔	Enlèvement d'endoprothèse de hanche, autre
79.35.13↔	Réduction ouverte de fracture du fémur distal, avec fixation interne	80.15.00↔	Autre arthrotomie, hanche, SAP
79.35.99↔	Réduction ouverte de fracture du fémur avec fixation interne, autre	80.15.10↔	Arthrotomie arthroscopique de la hanche, lavage articulaire avec drainage
79.39.00↔	Réduction ouverte de fracture osseuse, autre site spécifié, avec fixation interne, SAP	80.15.11↔	Arthrotomie arthroscopique de la hanche, ablation de souris articulaire
79.39.10↔	Réduction ouverte de fracture simple d'omoplate et de clavicule, avec fixation interne	80.15.12↔	Arthrotomie arthroscopique de la hanche, insertion ou enlèvement de réservoir médicamenteux
79.39.11↔	Réduction ouverte de fracture multifragmentaire d'omoplate et de clavicule, avec fixation interne	80.15.20↔	Arthrotomie de la hanche, lavage articulaire avec drainage
79.39.12↔	Réduction ouverte de fracture costale simple, par fixation interne	80.15.21↔	Arthrotomie de la hanche, ablation de souris articulaire
79.39.13↔	Réduction ouverte de fracture sternale simple, par fixation interne	80.15.99↔	Autre arthrotomie, hanche, autre
79.39.14↔	Réduction ouverte de fracture costale multifragmentaire, par fixation interne	81.21↔	Arthrodèse de la hanche
79.39.15↔	Réduction ouverte de fracture sternale multifragmentaire, par fixation interne	81.40.00↔	Reconstruction de la hanche, SAP
79.39.20↔	Réduction ouverte de fracture de l'acétabulum, avec fixation interne	81.40.14↔	Grefe de cartilage et implantation de tissu cultivé in vitro, sous arthroscopie, hanche
79.39.29↔	Réduction ouverte de fracture d'autres parties du bassin, avec fixation interne	81.40.15↔	Grefe de cartilage et implantation de tissu cultivé in vitro, chirurgie ouverte, hanche
79.39.99↔	Réduction ouverte de fracture osseuse, autre site spécifié, avec fixation interne, autre	81.40.18↔	Incision de l'os sous-chondral sous arthroscopie, hanche
79.55↔	Réduction ouverte de décollement épiphysaire, fémur	81.40.19↔	Incision chirurgicale ouverte de l'os sous-chondral, hanche
79.85↔	Réduction ouverte de luxation de la hanche	81.40.20↔	Incision de l'os sous-chondral avec insertion d'implant acellulaire sous arthroscopie, hanche
79.89.00↔	Réduction ouverte de luxation, autre site spécifié, SAP	81.40.21↔	Incision chirurgicale ouverte de l'os sous-chondral avec insertion d'implant acellulaire, hanche
79.89.10↔	Réduction ouverte de luxation de l'articulation sterno-claviculaire	81.40.30↔	Arthroplastie de l'articulation coxo-fémorale avec ostéotomie pelvienne, autre ostéotomie
79.89.20↔	Réduction ouverte de luxation de l'articulation sacro-iliaque	81.40.31↔	Arthroplastie de l'articulation coxo-fémorale avec ostéotomie pelvienne, triple ostéotomie
79.89.30↔	Réduction ouverte de luxation de la symphyse	81.40.32↔	Plastie du toit du cotyle de la hanche
79.89.99↔	Réduction ouverte de luxation, autre site spécifié, autre	81.40.33↔	Opération de Girdlestone, résection primaire, hanche
80.05.00↔	Enlèvement d'endoprothèse de hanche, SAP	81.40.99↔	Reconstruction de la hanche, autre
80.05.15↔	Enlèvement d'endoprothèse totale de hanche	81.97.15↔	Révision et remplacement de prothèse de poignet
80.05.16↔	Enlèvement d'endoprothèse totale de hanche, prothèse spéciale	81.97.16↔	Révision et remplacement d'endoprothèse d'articulation trapézo-métacarpienne du pouce
80.05.17↔	Enlèvement de la tige ainsi que de la tête d'une endoprothèse de hanche	81.97.17↔	Révision et remplacement d'autre endoprothèse d'articulation de doigt
		84.28↔	Réimplantation de cuisse

procédure I08-9

77.25.00↔	Ostéotomie cunéiforme, fémur, SAP	77.65.20↔	Débridement, fémur
77.25.10↔	Ostéotomie cunéiforme, col fémoral	77.65.99↔	Excision locale de lésion ou de tissu osseux, fémur, autre
77.25.20↔	Ostéotomie cunéiforme d'autre partie du fémur	77.85↔	Autre ostectomie partielle, fémur
77.25.99↔	Ostéotomie cunéiforme, fémur, autre	77.95↔	Ostectomie totale, fémur
77.35.00↔	Autre section osseuse, fémur, SAP	78.05.10↔	Grefe osseuse, fémur, fragment à pédicule vascularisé avec anastomoses microvasculaires
77.35.10↔	Ostéotomie de rotation du col fémoral	78.05.11↔	Grefe osseuse, fémur, fragment à pédicule vascularisé sans anastomoses microvasculaires
77.35.11↔	Corticotomie et transport de segment du col fémoral	78.05.12↔	Grefe osseuse, fémur, allogène
77.35.12↔	Ostéotomie complexe (pluridimensionnelle) du col fémoral (avec correction axiale)	78.05.13↔	Grefe d'os et de cartilage, fémur
77.35.19↔	Autre section osseuse du col fémoral	78.15.10↔	Réduction ouverte de fracture du col fémoral et du fémur proximal, stabilisée par fixateur externe
77.35.20↔	Ostéotomie de rotation d'autre partie du fémur	78.15.20↔	Réduction ouverte de fracture diaphysaire du fémur, stabilisée par fixateur externe
77.35.21↔	Corticotomie et transport de segment d'autre partie du fémur	78.15.30↔	Réduction fermée de fracture du fémur distal, stabilisée par fixateur externe
77.35.22↔	Ostéotomie complexe (pluridimensionnelle) d'autre partie du fémur (avec correction axiale)		
77.35.23↔	Autre section osseuse d'autre segment du fémur		
77.35.99↔	Autre section osseuse, fémur, autre		
77.65.00↔	Excision locale de lésion ou de tissu osseux, fémur, SAP		

78.15.31↔	Réduction ouverte de fracture du fémur distal, stabilisée par fixateur externe	79.39.99↔	Réduction ouverte de fracture osseuse, autre site spécifié, avec fixation interne, autre
78.15.40↔	Réduction fermée d'autre fracture du fémur, stabilisée par fixateur externe	79.55↔	Réduction ouverte de décollement épiphysaire, fémur
78.15.99↔	Application de fixateur externe, fémur (inclus réduction de fracture), autre	79.85↔	Réduction ouverte de luxation de la hanche
78.25.00↔	Raccourcissement d'os, fémur, SAP	79.89.00↔	Réduction ouverte de luxation, autre site spécifié, SAP
78.25.10↔	Épiphysiodèse temporaire, col fémoral	79.89.20↔	Réduction ouverte de luxation de l'articulation sacro-iliaque
78.25.11↔	Épiphysiodèse permanente, col fémoral	79.89.30↔	Réduction ouverte de luxation de la symphyse
78.25.12↔	Épiphysiolyse thérapeutique, col fémoral	79.89.99↔	Réduction ouverte de luxation, autre site spécifié, autre
78.25.19↔	Autre raccourcissement d'os, col fémoral	80.05.00↔	Enlèvement d'endoprothèse de hanche, SAP
78.25.20↔	Épiphysiodèse temporaire d'autres parties du fémur	80.05.15↔	Enlèvement d'endoprothèse totale de hanche
78.25.21↔	Épiphysiodèse permanente d'autres parties du fémur	80.05.16↔	Enlèvement d'endoprothèse totale de hanche, prothèse spéciale
78.25.22↔	Épiphysiolyse thérapeutique d'autres parties du fémur	80.05.17↔	Enlèvement de la tige ainsi que de la tête d'une endoprothèse de hanche
78.25.99↔	Raccourcissement d'os, fémur, autre	80.05.18↔	Enlèvement de la tige, de la tête ainsi que de l'insert d'une endoprothèse de hanche
78.35.00↔	Allongement d'os, fémur, SAP	80.05.1a↔	Enlèvement de l'insert d'une endoprothèse de hanche
78.35.10↔	Allongement d'os, col fémoral	80.05.1b↔	Enlèvement de la tête d'une endoprothèse de hanche
78.35.19↔	Allongement d'os, autres parties du fémur	80.05.1c↔	Enlèvement de la tête ainsi que de l'insert acétabulaire d'une endoprothèse de hanche
78.35.99↔	Allongement d'os, fémur, autre	80.05.1d↔	Enlèvement de la tête, de l'insert ainsi que de l'acétabulum d'une endoprothèse de hanche
78.45↔	Autres réparations ou opérations plastiques osseuses, fémur	80.05.1e↔	Enlèvement de l'insert ainsi que de l'acétabulum d'une endoprothèse de hanche
78.55.00↔	Fixation interne de l'os sans réduction de fracture, fémur, SAP	80.05.1f↔	Enlèvement de la cage antiprotrusion ainsi que de l'acétabulum d'une endoprothèse de hanche
78.55.10↔	Révision sans remplacement de matériel d'ostéosynthèse, fémur	80.05.1g↔	Enlèvement de la cage antiprotrusion, de l'acétabulum, ainsi que de la tête d'une endoprothèse de hanche
78.55.99↔	Fixation interne de l'os sans réduction de fracture, fémur, autre	80.05.99↔	Enlèvement d'endoprothèse de hanche, autre
78.95↔	Insertion de stimulateur de croissance osseuse, fémur	80.15.00↔	Autre arthrotomie, hanche, SAP
79.15.00↔	Réduction fermée de fracture du fémur, avec fixation interne, SAP	80.15.10↔	Arthrotomie arthroscopique de la hanche, lavage articulaire avec drainage
79.15.10↔	Réduction fermée de fracture du fémur distal, avec fixation interne	80.15.11↔	Arthrotomie arthroscopique de la hanche, ablation de souris articulaire
79.15.20↔	Réduction fermée d'autre fracture du fémur, avec fixation interne	80.15.12↔	Arthrotomie arthroscopique de la hanche, insertion ou enlèvement de réservoir médicamenteux
79.15.99↔	Réduction fermée de fracture du fémur, avec fixation interne, autre	80.15.20↔	Arthrotomie de la hanche, lavage articulaire avec drainage
79.25↔	Réduction ouverte de fracture sans fixation interne, fémur	80.15.21↔	Arthrotomie de la hanche, ablation de souris articulaire
79.29.00↔	Réduction ouverte de fracture osseuse, autre site spécifié, sans fixation interne, SAP	80.15.99↔	Autre arthrotomie, hanche, autre
79.29.10↔	Réduction ouverte de fracture simple d'omoplate et de clavicule, sans fixation interne	80.49.99↔	Section de capsule articulaire, de ligament ou de cartilage, autre site spécifié, autre
79.29.11↔	Réduction ouverte de fracture multifragmentaire d'omoplate et de clavicule, sans fixation externe	80.85.00↔	Autre excision ou destruction locale de lésion articulaire, hanche, SAP
79.29.99↔	Réduction ouverte de fracture osseuse, autre site spécifié, sans fixation interne, autre	80.85.10↔	Excision ou destruction locale de lésion articulaire de la hanche sous arthroscopie
79.35.00↔	Réduction ouverte de fracture du fémur, avec fixation interne, SAP	80.85.11↔	Débridement de l'articulation coxo-fémorale
79.35.10↔	Réduction ouverte de fracture de la tête fémorale, avec fixation interne	80.85.12↔	Excision de kyste de l'articulation coxo-fémorale
79.35.11↔	Réduction ouverte de fracture du col fémoral et de du fémur proximal, avec fixation interne	80.85.99↔	Autre excision ou destruction locale de lésion articulaire, hanche, autre
79.35.12↔	Réduction ouverte de fracture diaphysaire du fémur, avec fixation interne	81.21↔	Arthrodèse de la hanche
79.35.13↔	Réduction ouverte de fracture du fémur distal, avec fixation interne	81.40.00↔	Reconstruction de la hanche, SAP
79.35.99↔	Réduction ouverte de fracture du fémur avec fixation interne, autre	81.40.14↔	Grefe de cartilage et implantation de tissu cultivé in vitro, sous arthroscopie, hanche
79.39.00↔	Réduction ouverte de fracture osseuse, autre site spécifié, avec fixation interne, SAP	81.40.15↔	Grefe de cartilage et implantation de tissu cultivé in vitro, chirurgie ouverte, hanche
79.39.10↔	Réduction ouverte de fracture simple d'omoplate et de clavicule, avec fixation interne	81.40.18↔	Incision de l'os sous-chondral sous arthroscopie, hanche
79.39.11↔	Réduction ouverte de fracture multifragmentaire d'omoplate et de clavicule, avec fixation interne	81.40.19↔	Incision chirurgicale ouverte de l'os sous-chondral, hanche
79.39.12↔	Réduction ouverte de fracture costale simple, par fixation interne	81.40.20↔	Incision de l'os sous-chondral avec insertion d'implant acellulaire sous arthroscopie, hanche
79.39.13↔	Réduction ouverte de fracture sternale simple, par fixation interne	81.40.21↔	Incision chirurgicale ouverte de l'os sous-chondral avec insertion d'implant acellulaire, hanche
79.39.14↔	Réduction ouverte de fracture costale multifragmentaire, par fixation interne	81.40.30↔	Arthroplastie de l'articulation coxo-fémorale avec ostéotomie pelvienne, autre ostéotomie
79.39.15↔	Réduction ouverte de fracture sternale multifragmentaire, par fixation interne	81.40.31↔	Arthroplastie de l'articulation coxo-fémorale avec ostéotomie pelvienne, triple ostéotomie
79.39.20↔	Réduction ouverte de fracture de l'acétabulum, avec fixation interne	81.40.32↔	Plastie du toit du cotyle de la hanche
79.39.29↔	Réduction ouverte de fracture d'autres parties du bassin, avec fixation interne	81.40.33↔	Opération de Girdlestone, résection primaire, hanche
		81.40.99↔	Reconstruction de la hanche, autre
		84.28↔	Réimplantation de cuisse

procédure I08-10

02.51.00↔	Synangiose, SAP	04.3x.17↔	Suture épineurale de nerf du pied, suture primaire
02.51.11↔	EDAS (encéphalo-duro-artério-synangiose)	04.3x.19↔	Suture épineurale d'autre nerf crânien ou périphérique, suture primaire
02.51.12↔	EDAS (encéphalo-duro-artério-synangiose), application de la dure-mère inversée sur le cortex cérébral	04.3x.20↔	Suture épineurale de nerf cérébral extracrânien, suture secondaire
02.51.13↔	EDAS (encéphalo-duro-artério-synangiose), application d'une artère et de la dure-mère inversée sur le cortex cérébral	04.3x.21↔	Suture épineurale du plexus brachial, suture secondaire
02.51.14↔	EMS (encéphalo-myo-synangiose)	04.3x.22↔	Suture épineurale de nerf de l'épaule, suture secondaire
02.51.15↔	EGPS (encéphalo-galéo-périosto-synangiose)	04.3x.23↔	Suture épineurale de nerf du bras, suture secondaire
02.51.99↔	Synangiose, autre	04.3x.24↔	Suture épineurale de nerf de la main, suture secondaire
04.03.00↔	Section ou écrasement d'autres nerfs crâniens et périphériques, SAP	04.3x.25↔	Suture épineurale de nerf du tronc, suture secondaire
04.03.10↔	Section ou écrasement du nerf acoustique	04.3x.26↔	Suture épineurale de nerf de la jambe (plexus lombo-sacré, aine et plancher pelvien), suture secondaire
04.03.11↔	Section ou écrasement de segment intracrânien d'autre nerf cérébral et ganglion nerveux	04.3x.27↔	Suture épineurale de nerf du pied, suture secondaire
04.03.20↔	Section ou écrasement de nerf cérébral extracrânien	04.3x.29↔	Suture épineurale d'autre nerf crânien ou périphérique, suture secondaire
04.03.30↔	Section ou écrasement du plexus brachial	04.3x.30↔	Suture interfasciculaire de nerf cérébral extracrânien, suture primaire
04.03.31↔	Section ou écrasement de nerf de l'épaule	04.3x.31↔	Suture interfasciculaire du plexus brachial, suture primaire
04.03.32↔	Section ou écrasement de nerf du bras et de la main	04.3x.32↔	Suture interfasciculaire de nerf de l'épaule, suture primaire
04.03.33↔	Section ou écrasement de nerf du tronc et du membre inférieur	04.3x.33↔	Suture interfasciculaire de nerf du bras, suture primaire
04.03.99↔	Section ou écrasement d'autres nerfs crâniens et périphériques, autre	04.3x.34↔	Suture interfasciculaire de nerf de la main, suture primaire
04.04.00↔	Autre incision de nerf crânien et périphérique, SAP	04.3x.35↔	Suture interfasciculaire de nerf du tronc, suture primaire
04.04.10↔	Autre incision du nerf acoustique	04.3x.36↔	Suture interfasciculaire de nerf de la jambe (plexus lombo-sacré, aine et plancher pelvien), suture primaire
04.04.11↔	Autre incision de segment intracrânien d'autre nerf cérébral et ganglion nerveux	04.3x.37↔	Suture interfasciculaire de nerf du pied, suture primaire
04.04.20↔	Autre incision de nerf cérébral extracrânien	04.3x.39↔	Suture interfasciculaire d'autre nerf crânien ou périphérique, suture primaire
04.04.30↔	Autre incision du plexus brachial	04.3x.40↔	Suture interfasciculaire de nerf cérébral extracrânien, suture secondaire
04.04.31↔	Autre incision de nerf de l'épaule	04.3x.41↔	Suture interfasciculaire du plexus brachial, suture secondaire
04.04.32↔	Autre incision de nerf du bras et de la main	04.3x.42↔	Suture interfasciculaire de nerf de l'épaule, suture secondaire
04.04.33↔	Autre incision de nerf du tronc et du membre inférieur	04.3x.43↔	Suture interfasciculaire de nerf du bras, suture secondaire
04.04.99↔	Autre incision de nerf crânien et périphérique, autre	04.3x.44↔	Suture interfasciculaire de nerf de la main, suture secondaire
04.06.00↔	Autre excision de ganglion de nerf crânien ou périphérique, SAP	04.3x.45↔	Suture interfasciculaire de nerf du tronc, suture secondaire
04.06.10↔	Excision de ganglion intracrânien	04.3x.46↔	Suture interfasciculaire de nerf de la jambe (plexus lombo-sacré, aine et plancher pelvien), suture secondaire
04.06.20↔	Excision d'autre ganglion périphérique	04.3x.47↔	Suture interfasciculaire de nerf du pied, suture secondaire
04.06.99↔	Autre excision de ganglion de nerf crânien ou périphérique, autre	04.3x.49↔	Suture interfasciculaire d'autre nerf crânien ou périphérique, suture secondaire
04.07.00↔	Autre excision ou avulsion de nerf crânien et périphérique, SAP	04.3x.99↔	Suture de nerf crânien et périphérique, autre
04.07.10↔	Excision (prélèvement) de nerf pour greffe	04.42.00↔	Autre décompression de nerf crânien, SAP
04.07.11↔	Ablation de greffon nerveux	04.42.10↔	Autre décompression intracrânienne de nerf crânien
04.07.20↔	Autre excision ou avulsion de nerf intracrânien	04.42.20↔	Autre décompression extracrânienne de nerf crânien
04.07.30↔	Autre excision ou avulsion de nerf cérébral extracrânien	04.42.99↔	Autre décompression de nerf crânien, autre
04.07.40↔	Autre excision ou avulsion du plexus brachial	04.43.00↔	Libération du canal carpien, SAP
04.07.41↔	Autre excision ou avulsion de nerf de l'épaule	04.43.10↔	Libération du canal carpien par endoscopie
04.07.42↔	Autre excision ou avulsion de nerf du bras et de la main	04.43.99↔	Libération du canal carpien, autre
04.07.43↔	Autre excision ou avulsion de nerf du tronc et du membre inférieur	04.44↔	Libération du canal tarsien
04.07.99↔	Autre excision ou avulsion de nerf crânien et périphérique, autre	04.49.00↔	Autre lyse d'adhérences ou décompression de nerf ou de ganglion périphérique, SAP
04.08.00↔	Fenestration des gaines du nerf optique, SAP	04.49.10↔	Autre lyse d'adhérences ou décompression du plexus brachial
04.08.10↔	Autres opérations du nerf optique	04.49.11↔	Autre lyse d'adhérences ou décompression de nerf de l'épaule
04.08.99↔	Fenestration des gaines du nerf optique, autre	04.49.12↔	Autre lyse d'adhérences ou décompression de nerf du bras
04.2x.00↔	Destruction de nerf et ganglion crânien et périphérique, SAP	04.49.13↔	Autre lyse d'adhérences ou décompression de nerf de la main
04.2x.10↔	Destruction de nerf et ganglion intracrânien	04.49.14↔	Autre lyse d'adhérences ou décompression du plexus lombo-sacré, de l'aine et du plancher pelvien
04.2x.20↔	Destruction de nerf crânien extracrânien	04.49.15↔	Autre lyse d'adhérences ou décompression de nerf de la jambe
04.2x.30↔	Destruction du plexus brachial	04.49.16↔	Autre lyse d'adhérences ou décompression de nerf du pied
04.2x.31↔	Destruction de nerf de l'épaule	04.49.99↔	Autre lyse d'adhérences ou décompression d'autre nerf ou de ganglion périphérique, autre
04.2x.32↔	Destruction de nerf du bras et de la main	04.51.00↔	Grefe de nerf crânien ou périphérique, SAP
04.2x.33↔	Destruction de nerf du tronc et du plexus lombo-sacré	04.51.09↔	Grefe de nerf crânien ou périphérique, autre
04.2x.34↔	Destruction de nerf de la jambe et du pied	04.51.10↔	Grefe de nerf cérébral extracrânien
04.2x.39↔	Destruction d'autre nerf et ganglion périphérique	04.51.11↔	Grefe de plexus brachial et de nerf de l'épaule
04.2x.99↔	Destruction de nerf et ganglion crânien et périphérique, autre	04.51.12↔	Grefe de nerf du bras et de la main
04.3x.00↔	Suture de nerf crânien et périphérique, SAP	04.51.13↔	Grefe de nerf du tronc et du membre inférieur
04.3x.10↔	Suture épineurale de nerf cérébral extracrânien, suture primaire	04.51.19↔	Grefe d'autre nerf crânien ou périphérique
04.3x.11↔	Suture épineurale du plexus brachial, suture primaire	04.6x.00↔	Transposition de nerf crânien et périphérique, SAP
04.3x.12↔	Suture épineurale de nerf de l'épaule, suture primaire		
04.3x.13↔	Suture épineurale de nerf du bras, suture primaire		
04.3x.14↔	Suture épineurale de nerf de la main, suture primaire		
04.3x.15↔	Suture épineurale de nerf du tronc, suture primaire		
04.3x.16↔	Suture épineurale de nerf de la jambe (plexus lombo-sacré, aine et plancher pelvien), suture primaire		

04.6x.10↔	Transposition de nerf cérébral extracrânien avec suture épineurale primaire	04.79.23↔	Transplantation et transposition de nerf de l'épaule, avec suture interfasciculaire
04.6x.11↔	Transposition de nerf cérébral extracrânien avec suture épineurale secondaire	04.79.24↔	Transplantation et transposition de nerf du bras et de la main, avec suture interfasciculaire
04.6x.12↔	Transposition de nerf cérébral extracrânien avec suture interfasciculaire primaire et secondaire	04.79.25↔	Transplantation et transposition de nerf du tronc et du membre inférieur, avec suture interfasciculaire
04.6x.20↔	Transposition du plexus brachial avec suture épineurale primaire	04.79.29↔	Transplantation et transposition d'autre nerf, avec suture interfasciculaire
04.6x.21↔	Transposition du plexus brachial avec suture épineurale secondaire	04.79.99↔	Autre plastie de nerf, autre
04.6x.22↔	Transposition du plexus brachial avec suture interfasciculaire primaire	04.92.00↔	Implantation ou remplacement d'électrode(s) de neurostimulateur périphérique, SAP
04.6x.23↔	Transposition du plexus brachial avec suture interfasciculaire secondaire	04.92.10↔	Implantation ou remplacement d'électrode(s) de neurostimulateur périphérique temporaire, système à une électrode, test de stimulation
04.6x.30↔	Transposition de nerf de l'épaule avec suture épineurale primaire et secondaire	04.92.11↔	Implantation ou remplacement d'électrode(s) de neurostimulateur périphérique temporaire, système à plusieurs électrodes, test de stimulation
04.6x.31↔	Transposition de nerf de l'épaule avec suture interfasciculaire primaire et secondaire	04.92.20↔	Implantation ou remplacement d'électrode(s) de neurostimulateur périphérique permanent par voie percutanée, électrode en baguette, système à une électrode
04.6x.40↔	Transposition de nerf du bras avec suture épineurale primaire	04.92.21↔	Implantation ou remplacement d'électrode(s) de neurostimulateur périphérique permanent par voie percutanée, électrode en baguette, système à plusieurs électrodes
04.6x.41↔	Transposition de nerf du bras avec suture épineurale secondaire	04.92.30↔	Implantation ou remplacement par voie chirurgicale ouverte d'électrode(s) de neurostimulateur périphérique permanent, électrode à plaque, système à une électrode
04.6x.42↔	Transposition de nerf du bras avec suture interfasciculaire primaire	04.92.31↔	Implantation ou remplacement par voie chirurgicale ouverte d'électrode(s) de neurostimulateur périphérique permanent, électrode à plaque, système à plusieurs électrodes
04.6x.43↔	Transposition de nerf du bras avec suture interfasciculaire secondaire	04.92.40↔	Implantation ou remplacement d'une électrode pour stimulation du nerf vague
04.6x.50↔	Transposition de nerf du tronc et du membre inférieur avec suture épineurale primaire et secondaire	04.92.99↔	Implantation ou remplacement d'électrode(s) de neurostimulateur périphérique, autre
04.6x.51↔	Transposition de nerf du tronc et du membre inférieur avec suture interfasciculaire primaire et secondaire	04.93.00↔	Ablation d'électrode(s) de neurostimulateur périphérique, SAP
04.6x.60↔	Transposition de nerf de la main avec suture interfasciculaire primaire et secondaire	04.93.10↔	Ablation d'électrode(s) de neurostimulateur périphérique, électrode en baguette, système à une électrode
04.6x.70↔	Transposition avec neurolyse et décompression d'un nerf cérébral extracrânien	04.93.11↔	Ablation d'électrode(s) de neurostimulateur périphérique, électrode en baguette, système à plusieurs électrodes
04.6x.71↔	Transposition avec neurolyse et décompression du plexus brachial ou d'un nerf de l'épaule	04.93.20↔	Ablation d'électrode(s) de neurostimulateur périphérique, électrode à plaque, système à une électrode
04.6x.72↔	Transposition avec neurolyse et décompression d'un nerf du bras	04.93.21↔	Ablation d'électrode(s) de neurostimulateur périphérique, électrode à plaque, système à plusieurs électrodes
04.6x.73↔	Transposition avec neurolyse et décompression d'un nerf de la main	04.93.40↔	Enlèvement d'électrode du nerf vague
04.6x.74↔	Transposition avec neurolyse et décompression d'un nerf du tronc et du membre inférieur	04.93.99↔	Ablation d'électrode(s) de neurostimulateur périphérique, autre
04.6x.75↔	Transposition d'autre nerf crânien et périphérique	04.94.10↔	Révision sans remplacement d'électrode(s) de neurostimulateur périphérique, SAP
04.6x.99↔	Transposition de nerf crânien et périphérique, autre	04.94.11↔	Révision sans remplacement d'électrode(s) de neurostimulateur périphérique, électrode en baguette, système à une électrode
04.71↔	Anastomose entre nerfs hypoglosse et facial	04.94.12↔	Révision sans remplacement d'électrode(s) de neurostimulateur périphérique, électrode en baguette, système à plusieurs électrodes
04.72↔	Anastomose entre nerfs accessoire et facial	04.94.13↔	Révision sans remplacement d'électrode(s) de neurostimulateur périphérique, électrode à plaque, système à une électrode
04.73↔	Anastomose entre nerfs accessoire et hypoglosse	04.94.14↔	Révision sans remplacement d'électrode(s) de neurostimulateur périphérique, électrode à plaque, système à plusieurs électrodes
04.74.00↔	Autre anastomose de nerf crânien ou périphérique, SAP	04.94.15↔	Révision sans remplacement d'une électrode de stimulation du nerf vague
04.74.10↔	Anastomose nerveuse facio-faciale	04.94.99↔	Révision sans remplacement d'électrode(s) de neurostimulateur périphérique, autre
04.74.11↔	Anastomose entre nerf intercostal et interfasciculaire	04.99.00↔	Autre opération de nerf crânien et périphérique, SAP
04.74.99↔	Autre anastomose de nerf crânien ou périphérique, autre	04.99.10↔	Implantation ou remplacement de neuroprothèse périphérique
04.75↔	Révision de réparation antérieure de nerf crânien et périphérique	04.99.11↔	Révision sans remplacement de neuroprothèse périphérique
04.76↔	Réparation de traumatisme ancien de nerf crânien et périphérique	04.99.12↔	Ablation de neuroprothèse périphérique
04.79.00↔	Autre plastie de nerf, SAP	04.99.99↔	Autre opération de nerf crânien et périphérique, autre
04.79.10↔	Transplantation et transposition de nerf cérébral extracrânien, avec suture épineurale	05.0↔	Section de nerf ou de ganglion sympathique
04.79.11↔	Transplantation et transposition du plexus brachial, avec suture épineurale	05.21↔	Excision de ganglion sphénoopalatin
04.79.12↔	Transplantation et transposition de nerf de l'épaule, avec suture épineurale	05.22↔	Sympathectomie cervicale
04.79.13↔	Transplantation et transposition de nerf du bras et de la main, avec suture épineurale	05.23↔	Sympathectomie lombaire
04.79.14↔	Transplantation et transposition de nerf du tronc et du membre inférieur, avec suture épineurale	05.24↔	Sympathectomie présacrée
04.79.19↔	Transplantation et transposition d'autre nerf, avec suture épineurale	05.25↔	Sympathectomie périartérielle
04.79.20↔	Transplantation et transposition de nerf avec suture interfasciculaire	05.26↔	Sympathectomie thoracique
04.79.21↔	Transplantation et transposition de nerf cérébral extracrânien, avec suture interfasciculaire	05.29↔	Autre sympathectomie et excision de ganglion
04.79.22↔	Transplantation et transposition du plexus brachial, avec suture interfasciculaire		

05.81↔	Réparation de nerf ou de ganglion sympathique	38.32.20↔	Résection de veines extracrâniennes de la tête et du cou, avec anastomose, SAP
05.89↔	Autres opérations de nerf ou de ganglion sympathique	38.32.21↔	Résection de la veine jugulaire, avec anastomose
05.9↔	Autres opérations du système nerveux	38.32.22↔	Résection de veines extracrâniennes superficielles de la tête et du cou, avec anastomose
29.92↔	Section du nerf glossopharyngien	38.32.99↔	Résection d'autres vaisseaux de la tête et du cou, avec anastomose, autre
31.91↔	Section de nerf laryngé	38.33.00↔	Résection de vaisseaux de membre supérieur avec anastomose, SAP
33.31↔	Destruction du nerf phrénique pour collapsothérapie du poumon	38.33.10↔	Résection d'artères de membre supérieur avec anastomose, SAP
38.04.00↔	Incision de l'aorte, SAP	38.33.11↔	Résection d'artères de membre supérieur avec anastomose
38.04.10↔	Incision de l'aorte ascendante et de la crosse aortique	38.33.12↔	Résection de l'artère cubitale, avec anastomose
38.04.20↔	Incision de l'aorte descendante	38.33.13↔	Résection d'autres artères de l'avant-bras, avec anastomose
38.04.30↔	Incision de l'aorte abdominale	38.33.14↔	Résection d'artères de la main, avec anastomose
38.04.99↔	Incision de l'aorte, autre	38.33.20↔	Résection de veines de membre supérieur, avec anastomose, SAP
38.05.00↔	Incision d'autres vaisseaux thoraciques, SAP	38.33.21↔	Résection de la veine axillaire, avec anastomose
38.05.10↔	Incision d'autres artères thoraciques	38.33.22↔	Résection d'autres veines profondes de membre supérieur, avec anastomose
38.05.20↔	Incision de veines thoraciques, SAP	38.33.23↔	Résection de veines superficielles de membre supérieur, avec anastomose
38.05.21↔	Incision de veines thoraciques profondes	38.33.99↔	Résection de vaisseaux de membre supérieur avec anastomose, autre
38.05.29↔	Incision de veines thoraciques, autre	38.34.00↔	Résection de l'aorte, avec anastomose, SAP
38.05.99↔	Incision d'autres vaisseaux thoraciques, autre	38.34.10↔	Résection de l'aorte ascendante et de la crosse aortique, avec anastomose
38.06.00↔	Incision d'artères abdominales, SAP	38.34.20↔	Résection de l'aorte descendante, avec anastomose
38.06.10↔	Incision d'artères viscérales, SAP	38.34.30↔	Résection de l'aorte abdominale, avec anastomose
38.06.11↔	Incision du tronc coeliaque	38.34.99↔	Résection de l'aorte, avec anastomose, autre
38.06.12↔	Incision de l'artère gastrique	38.35.00↔	Résection de vaisseaux thoraciques, avec anastomose, SAP
38.06.13↔	Incision de l'artère hépatique	38.35.10↔	Résection d'artères thoraciques, avec anastomose, SAP
38.06.14↔	Incision de l'artère splénique	38.35.11↔	Résection de l'artère sous-clavière, avec anastomose
38.06.15↔	Incision de l'artère rénale	38.35.12↔	Résection du tronc brachio-céphalique, avec anastomose
38.06.16↔	Incision de l'artère mésentérique	38.35.13↔	Résection de l'artère pulmonaire, avec anastomose
38.06.17↔	Incision de l'artère lombaire	38.35.19↔	Résection d'artères thoraciques, avec anastomose, autre
38.06.18↔	Incision de l'artère iliaque	38.35.20↔	Résection de veines thoraciques, avec anastomose, SAP
38.06.19↔	Incision d'artères viscérales, autre	38.35.21↔	Résection de la veine pulmonaire, avec anastomose
38.06.99↔	Incision d'artères abdominales, autre	38.35.22↔	Résection de la veine sous-clavière, avec anastomose
38.07.00↔	Incision de veines abdominales, SAP	38.35.23↔	Résection de la veine cave supérieure, avec anastomose
38.07.10↔	Incision de veines abdominales profondes, SAP	38.35.28↔	Résection de veines thoraciques et d'autres veines profondes, avec anastomose
38.07.11↔	Incision de la veine cave inférieure	38.35.29↔	Résection de veines thoraciques, avec anastomose, autre
38.07.12↔	Incision de la veine iliaque	38.35.99↔	Résection de vaisseaux thoraciques, avec anastomose, autre
38.07.19↔	Incision de veines abdominales profondes, autre	38.36.00↔	Résection d'artères abdominales, avec anastomose, SAP
38.07.99↔	Incision de veines abdominales, autre	38.36.10↔	Résection d'artères viscérales, avec anastomose, SAP
38.10↔	Endartériectomie, site non précisé	38.36.11↔	Résection du tronc coeliaque, avec anastomose
38.12↔	Endartériectomie d'autres vaisseaux de la tête et du cou	38.36.12↔	Résection de l'artère gastrique, avec anastomose
38.13↔	Endartériectomie de vaisseaux de membre supérieur	38.36.13↔	Résection de l'artère hépatique, avec anastomose
38.14.00↔	Endartériectomie de l'aorte, SAP	38.36.14↔	Résection de l'artère splénique, avec anastomose
38.14.10↔	Endartériectomie de l'aorte ascendante et de la crosse aortique	38.36.15↔	Résection de l'artère rénale, avec anastomose
38.14.20↔	Endartériectomie de l'aorte descendante	38.36.16↔	Résection de l'artère mésentérique, avec anastomose
38.14.30↔	Endartériectomie de l'aorte abdominale	38.36.17↔	Résection de l'artère iliaque, avec anastomose
38.14.99↔	Endartériectomie de l'aorte, autre	38.36.19↔	Résection d'artères viscérales, avec anastomose, autre
38.15.00↔	Endartériectomie d'autres vaisseaux thoraciques, SAP	38.36.99↔	Résection d'artères abdominales, avec anastomose, autre
38.15.10↔	Endartériectomie de l'artère sous-clavière	38.37.00↔	Résection de veines abdominales, avec anastomose, SAP
38.15.20↔	Endartériectomie du tronc brachio-céphalique	38.37.10↔	Résection de veines abdominales profondes, avec anastomose, SAP
38.15.30↔	Endartériectomie de l'artère pulmonaire	38.37.11↔	Résection de la veine cave inférieure, avec anastomose
38.15.40↔	Endartériectomie de la veine pulmonaire	38.37.12↔	Résection de la veine iliaque, avec anastomose
38.15.99↔	Endartériectomie d'autres vaisseaux thoraciques, autre	38.37.19↔	Résection de veines abdominales profondes, avec anastomose, autre
38.16.00↔	Endartériectomie d'artères abdominales, SAP	38.37.99↔	Résection de veines abdominales, avec anastomose, autre
38.16.10↔	Endartériectomie d'artères viscérales, SAP	38.38.00↔	Résection d'artères de membre inférieur, avec anastomose, SAP
38.16.11↔	Endartériectomie du tronc coeliaque	38.38.10↔	Résection de l'artère fémorale (commune) (superficielle), avec anastomose
38.16.12↔	Endartériectomie de l'artère gastrique	38.38.11↔	Résection de l'artère fémorale profonde, avec anastomose
38.16.13↔	Endartériectomie de l'artère hépatique	38.38.12↔	Résection de l'artère poplitée, avec anastomose
38.16.14↔	Endartériectomie de l'artère splénique	38.38.99↔	Résection d'artères de membre inférieur, avec anastomose, SAP
38.16.15↔	Endartériectomie de l'artère rénale		
38.16.16↔	Endartériectomie de l'artère mésentérique		
38.16.17↔	Endartériectomie de l'artère lombaire		
38.16.18↔	Endartériectomie de l'artère iliaque		
38.16.19↔	Endartériectomie d'artères viscérales, autre		
38.16.99↔	Endartériectomie d'artères abdominales, autre		
38.18.00↔	Endartériectomie de vaisseaux de membre inférieur, SAP		
38.18.10↔	Endartériectomie de l'artère fémorale (commune) (superficielle)		
38.18.11↔	Endartériectomie de l'artère fémorale profonde		
38.18.12↔	Endartériectomie de l'artère poplitée		
38.18.99↔	Endartériectomie de vaisseaux de membre inférieur, autre		
38.32.00↔	Résection d'autres vaisseaux de la tête et du cou, avec anastomose, SAP		
38.32.10↔	Résection d'artères extracrâniennes de la tête et du cou, avec anastomose		

38.39.00↔	Résection de veines de membre inférieur, avec anastomose, SAP	38.49.99↔	Résection de veines de membre inférieur, avec remplacement, autre
38.39.10↔	Résection de veines de membre inférieur avec anastomose, veines profondes	38.50↔	Ligature et stripping de veines variqueuses, site non précisé
38.39.99↔	Résection de veines de membre inférieur, avec anastomose, autre	38.52↔	Ligature et stripping d'autres veines variqueuses de la tête et du cou
38.40↔	Résection de vaisseau avec remplacement, site non précisé	38.53↔	Ligature et stripping de veines variqueuses de membre supérieur
38.42↔	Résection d'autres vaisseaux de la tête et du cou, avec remplacement	38.55↔	Ligature et stripping de veines variqueuses thoraciques
38.43.00↔	Résection de vaisseaux de membre supérieur, avec remplacement, SAP	38.57↔	Ligature et stripping de veines variqueuses abdominales
38.43.10↔	Résection d'artères de membre supérieur, avec remplacement	38.59.00↔	Ligature et stripping de veines variqueuses des membres inférieurs, SAP
38.43.11↔	Résection de l'artère axillaire, avec remplacement	38.59.10↔	Ligature, excision et stripping de veines variqueuses et veines perforantes des membres inférieurs (en tant qu'intervention indépendante)
38.43.20↔	Résection de veines de membre supérieur, avec remplacement, SAP	38.59.20↔	Crossectomie et stripping de veines variqueuses des membres inférieurs, SAP
38.43.21↔	Résection de la veine axillaire, avec remplacement	38.59.21↔	Crossectomie et stripping de la veine grande saphène
38.43.28↔	Résection d'autres veines profondes de membre supérieur, avec remplacement	38.59.22↔	Crossectomie et stripping de la veine petite saphène
38.43.29↔	Résection de veines de membre supérieur, avec remplacement, autre	38.59.23↔	Crossectomie et stripping des veines grande et petite saphène
38.43.99↔	Résection de vaisseaux de membre supérieur, avec remplacement, autre	38.59.30↔	Crossectomie (isolée), SAP
38.44.00↔	Résection de l'aorte abdominale, avec remplacement, SAP	38.59.31↔	Crossectomie (isolée), veine grande saphène
38.44.10↔	Résection de l'aorte abdominale, par voie suprarénale, avec remplacement	38.59.32↔	Crossectomie (isolée), veine petite saphène
38.44.11↔	Résection de l'aorte abdominale, par voie infrarénale, avec remplacement	38.59.33↔	Crossectomie (isolée), veines grande et petite saphène
38.44.12↔	Résection de l'aorte abdominale, par voie juxtarrénale, avec remplacement	38.59.40↔	Traitement de veines variqueuses par laser local
38.44.99↔	Résection de l'aorte abdominale, avec remplacement, autre	38.59.50↔	Traitement endoluminal de veines variqueuses
38.45.00↔	Résection de vaisseau thoracique, avec remplacement, SAP	38.59.51↔	Traitement de veines variqueuses par laser endoveineux [EVLV]
38.45.10↔	Résection de l'aorte thoracique avec remplacement, SAP	38.59.52↔	Ablation endoveineuse de veines variqueuses par radiofréquence
38.45.11↔	Résection de l'aorte ascendante ou de la crosse aortique, avec remplacement	38.59.59↔	Traitement endoluminal de veines variqueuses, autre
38.45.12↔	Résection de l'aorte thoracique, avec remplacement	38.59.99↔	Ligature et stripping de veines variqueuses des membres inférieurs, autre
38.45.13↔	Résection de l'aorte thoraco-abdominale, avec remplacement	38.62↔	Autre excision de vaisseaux de la tête et du cou
38.45.14↔	Résection de l'aorte thoracique avec remplacement par prothèse hybride	38.63.00↔	Autre excision de vaisseaux de membre supérieur, SAP
38.45.19↔	Résection de l'aorte thoracique avec remplacement, autre	38.63.10↔	Autre excision d'artères de membre supérieur, SAP
38.45.20↔	Résection d'autres vaisseaux thoraciques, avec remplacement, SAP	38.63.11↔	Autre excision d'artères de la main
38.45.21↔	Résection de l'artère pulmonaire, avec remplacement	38.63.19↔	Autre excision d'artères de membre supérieur, autre
38.45.22↔	Résection du tronc brachio-céphalique, avec remplacement	38.63.20↔	Autre excision de veines de membre supérieur, SAP
38.45.29↔	Résection d'autres artères thoraciques, avec remplacement	38.63.21↔	Autre excision de veines profondes de membre supérieur
38.45.30↔	Résection de veine thoracique, avec remplacement, SAP	38.63.29↔	Autre excision de veines de membre supérieur, autre
38.45.31↔	Résection de la veine cave supérieure, avec remplacement	38.63.99↔	Autre excision de vaisseaux de membre supérieur, autre
38.45.38↔	Résection d'autres veines thoraciques profondes, avec remplacement	38.64.00↔	Autre excision de l'aorte, SAP
38.45.39↔	Résection de veines thoraciques, avec remplacement, autre	38.64.10↔	Autre excision de l'aorte thoracique
38.45.99↔	Résection de vaisseaux thoraciques, avec remplacement, autre	38.64.20↔	Autre excision de l'aorte abdominale
38.46↔	Résection d'artères abdominales, avec remplacement	38.64.99↔	Autre excision de l'aorte, autre
38.47.00↔	Résection de veines abdominales, avec remplacement, SAP	38.65.00↔	Autre excision de vaisseaux thoraciques, SAP
38.47.10↔	Résection de veines abdominales profondes, avec remplacement, SAP	38.65.10↔	Autre excision d'artères thoraciques
38.47.11↔	Résection de la veine cave inférieure, avec remplacement	38.65.20↔	Autre excision de veines thoraciques, SAP
38.47.12↔	Résection de la veine iliaque, avec remplacement	38.65.21↔	Autre excision de la veine cave supérieure
38.47.19↔	Résection de veines abdominales profondes, avec remplacement, autre	38.65.22↔	Autre excision d'autres veines thoraciques profondes
38.47.99↔	Résection de veines abdominales, avec remplacement, autre	38.65.29↔	Autre excision de veines thoraciques, autre
38.48.00↔	Résection d'artères de membre inférieur, avec remplacement, SAP	38.65.99↔	Autre excision de vaisseaux thoraciques, autre
38.48.10↔	Résection de l'artère fémorale (commune) (superficielle), avec remplacement	38.66.00↔	Autre excision d'artères abdominales, SAP
38.48.11↔	Résection de l'artère fémorale profonde, avec remplacement	38.66.10↔	Autre excision d'artères viscérales, SAP
38.48.12↔	Résection de l'artère poplitée, avec remplacement	38.66.11↔	Autre excision du tronc coeliaque
38.48.13↔	Résection d'artères de la jambe, avec remplacement	38.66.12↔	Autre excision de l'artère gastrique
38.48.99↔	Résection d'artères de membre inférieur, avec remplacement, autre	38.66.13↔	Autre excision de l'artère hépatique
38.49.00↔	Résection de veines de membre inférieur, avec remplacement, SAP	38.66.14↔	Autre excision de l'artère splénique
38.49.10↔	Résection de veines profondes des membre inférieur, avec remplacement	38.66.15↔	Autre excision de l'artère rénale
		38.66.16↔	Autre excision de l'artère mésentérique
		38.66.17↔	Autre excision de l'artère lombaire
		38.66.18↔	Autre excision de l'artère iliaque
		38.66.19↔	Autre excision d'artères viscérales, autre
		38.66.99↔	Autre excision d'artères abdominales, autre
		38.67.00↔	Autre excision de veines abdominales, SAP
		38.67.10↔	Autre excision de veines abdominales profondes, SAP
		38.67.11↔	Autre excision de la veine cave inférieure
		38.67.12↔	Autre excision de la veine iliaque
		38.67.19↔	Autre excision de veines abdominales profondes, autre
		38.67.99↔	Autre excision de veines abdominales, autre
		38.68.00↔	Autre excision d'artères de membre inférieur, SAP
		38.68.10↔	Autre excision d'artères de la cuisse

38.68.20↔	Autre excision d'artères de la jambe et du pied	39.0x.00↔	Shunt d'artère systémique à pulmonaire, SAP
38.68.99↔	Autre excision d'artères de membre inférieur, autre	39.0x.10↔	Anastomose entre artère sous-clavière et artère pulmonaire (Blalock-Taussig)
38.69↔	Autre excision de veines de membre inférieur	39.0x.11↔	Anastomose entre aorte et artère pulmonaire droite (Waterston-Cooley)
38.7x.10↔	Interruption de la veine cave, par chirurgie ouverte, SAP	39.0x.12↔	Anastomose entre aorte descendante et artère pulmonaire gauche (Potts-Smith)
38.7x.11↔	Insertion d'un filtre antiembolique dans la veine cave, par chirurgie ouverte	39.0x.13↔	Anastomose entre artère pulmonaire gauche et droite
38.7x.12↔	Ablation d'un filtre antiembolique dans la veine cave, par chirurgie ouverte	39.0x.20↔	Shunt prothétique d'artère pulmonaire à aorte, central
38.7x.13↔	Ligature ou plicature de la veine cave, par chirurgie ouverte	39.0x.21↔	Shunt prothétique d'artère pulmonaire à aorte, périphérique
38.7x.19↔	Interruption de la veine cave, par chirurgie ouverte, autre	39.0x.23↔	Cerclage (banding) de l'artère pulmonaire
38.82.00↔	Autre occlusion chirurgicale de vaisseaux de la tête et du cou, SAP	39.0x.24↔	Shunt d'artère systémique à pulmonaire, opération de Damus-Kay-Stansel
38.82.10↔	Autre occlusion chirurgicale d'artères extracrâniennes de la tête et du cou	39.0x.99↔	Shunt d'artère systémique à pulmonaire, autre
38.82.20↔	Autre occlusion chirurgicale de veines extracrâniennes de la tête et du cou, SAP	39.10↔	Shunt veineux intra-abdominal, SAP
38.82.21↔	Autre occlusion chirurgicale de la veine jugulaire	39.11.00↔	Création et révision de shunt portosystémique, TIPSS, SAP
38.82.22↔	Autre occlusion chirurgicale d'autres veines extracrâniennes profondes de la tête et du cou	39.11.11↔	Création de shunt portosystémique, recours à l'angioplastie percutanée (à ballonnet)
38.82.29↔	Autre occlusion chirurgicale de veines extracrâniennes de la tête et du cou, autre	39.11.12↔	Création de shunt portosystémique, thrombolyse et thrombectomie percutanées
38.82.99↔	Autre occlusion chirurgicale de vaisseaux de la tête et du cou, autre	39.11.13↔	Création de shunt portosystémique, utilisation d'un stent
38.83.11↔	Autre occlusion chirurgicale d'artères de la main	39.11.21↔	Révision de shunt portosystémique, fermeture percutanée
38.83.19↔	Autre occlusion chirurgicale d'autres artères de membre supérieur	39.11.22↔	Révision de shunt portosystémique, recours à l'insertion d'un stent
38.83.21↔	Autre occlusion chirurgicale de veines profondes de membre supérieur	39.11.23↔	Révision de shunt portosystémique avec thrombectomie et thrombolyse percutanées
38.84.00↔	Autre occlusion chirurgicale de l'aorte, SAP	39.11.24↔	Révision de shunt portosystémique avec réduction percutanée du diamètre d'un shunt portosystémique existant
38.84.10↔	Autre occlusion chirurgicale de l'aorte thoracique	39.11.99↔	Création et révision de shunt portosystémique, TIPSS, autre
38.84.20↔	Autre occlusion chirurgicale de l'aorte abdominale	39.19↔	Shunt veineux intra-abdominal, autre
38.84.31↔	Ligature du canal artériel persistant	39.22.00↔	Pontage entre aorte, artère sous-clavière et carotide, SAP
38.84.99↔	Autre occlusion chirurgicale de l'aorte, autre	39.22.10↔	Pontage de l'artère carotide, SAP
38.85.00↔	Autre occlusion chirurgicale d'autres vaisseaux thoraciques, SAP	39.22.11↔	Pontage carotido-carotidien
38.85.10↔	Autre occlusion chirurgicale d'autres artères thoraciques, SAP	39.22.12↔	Pontage entre artère carotide et artère vertébrale
38.85.11↔	Autre occlusion chirurgicale de l'artère sous-clavière	39.22.13↔	Pontage entre artère carotide et artère sous-clavière [pontage carotido-sous-clavier]
38.85.12↔	Autre occlusion chirurgicale de l'artère pulmonaire	39.22.14↔	Pontage entre artère carotide et aorte
38.85.13↔	Autre occlusion chirurgicale du tronc brachio-céphalique	39.22.19↔	Pontage de l'artère carotide, autre
38.85.19↔	Autre occlusion chirurgicale d'autres artères thoraciques, autre	39.22.20↔	Pontage de l'artère sous-clavière, SAP
38.85.20↔	Autre occlusion chirurgicale de veines thoraciques, SAP	39.22.21↔	Pontage entre artère sous-clavière et aorte
38.85.21↔	Autre occlusion chirurgicale de la veine cave supérieure	39.22.29↔	Pontage de l'artère sous-clavière, autre
38.85.22↔	Autre occlusion chirurgicale de la veine pulmonaire	39.22.99↔	Pontage entre aorte, artère sous-clavière et carotide, autre
38.85.23↔	Autre occlusion chirurgicale de la veine sous-clavière	39.23↔	Autre pontage ou shunt vasculaire intrathoracique
38.85.28↔	Autre occlusion chirurgicale d'autres veines thoraciques profondes	39.24↔	Bypass aorto-rénal
38.85.29↔	Autre occlusion chirurgicale de veines thoraciques, autre	39.25.00↔	Pontage entre aorte, artère iliaque et artère fémorale, SAP
38.85.99↔	Autre occlusion chirurgicale d'autres vaisseaux thoraciques, autre	39.25.10↔	Pontage aorto-iliaque-fémoral, aortique, SAP
38.86.00↔	Autre occlusion chirurgicale d'artères abdominales, SAP	39.25.11↔	Pontage aorto-iliaque
38.86.10↔	Autre occlusion chirurgicale d'artères viscérales, SAP	39.25.12↔	Pontage aorto-fémoral
38.86.11↔	Autre occlusion chirurgicale du tronc coeliaque	39.25.13↔	Pontage aorto-poplité
38.86.12↔	Autre occlusion chirurgicale de l'artère gastrique	39.25.14↔	Pontage aorto-crural
38.86.13↔	Autre occlusion chirurgicale de l'artère hépatique	39.25.19↔	Pontage aorto-iliaque-fémoral, aortique, autre
38.86.14↔	Autre occlusion chirurgicale de l'artère splénique	39.25.20↔	Pontage iliaque-fémoral, SAP
38.86.15↔	Autre occlusion chirurgicale de l'artère rénale	39.25.21↔	Pontage ilio-iliaque
38.86.16↔	Autre occlusion chirurgicale de l'artère mésentérique	39.25.22↔	Pontage ilio-fémoral
38.86.17↔	Autre occlusion chirurgicale de l'artère iliaque	39.25.23↔	Pontage ilio-poplité
38.86.19↔	Autre occlusion chirurgicale d'artères viscérales, autre	39.25.24↔	Pontage ilio-crural
38.86.99↔	Autre occlusion chirurgicale d'artères abdominales, autre	39.25.29↔	Pontage iliaque-fémoral, autre
38.87.00↔	Autre occlusion chirurgicale de veines abdominales, SAP	39.25.30↔	Pontage par le trou obturateur (extra-anatomique)
38.87.10↔	Autre occlusion chirurgicale de veines abdominales profondes, SAP	39.25.99↔	Pontage entre aorte, artère iliaque et artère fémorale, autre
38.87.11↔	Autre occlusion chirurgicale de la veine cave inférieure	39.26.00↔	Autre pontage ou shunt vasculaire intra-abdominal, SAP
38.87.12↔	Autre occlusion chirurgicale des veines iliaques commune et interne	39.26.10↔	Autre pontage ou shunt vasculaire intra-abdominal, artères viscérales
38.87.19↔	Autre occlusion chirurgicale de veines abdominales profondes, autre	39.26.11↔	Autre pontage ou shunt vasculaire intra-abdominal, aorte
38.87.99↔	Autre occlusion chirurgicale de veines abdominales, autre	39.26.12↔	Autre pontage ou shunt vasculaire intra-abdominal, artère rénale
38.88↔	Autre occlusion chirurgicale d'artères de membre inférieur	39.26.19↔	Autre pontage ou shunt vasculaire intra-abdominal, autres artères viscérales
38.89↔	Autre occlusion chirurgicale de veines de membre inférieur	39.26.99↔	Autre pontage ou shunt vasculaire intra-abdominal, autre
		39.27.00↔	Fistule artério-veineuse pour hémodialyse, SAP
		39.27.09↔	Fistule artério-veineuse pour hémodialyse, autre
		39.27.10↔	Mise en place d'une fistule artério-veineuse pour hémodialyse

39.27.11↔	Mise en place d'une fistule artério-veineuse avec matériel allogène ou alloplastique pour hémodialyse	39.32.42↔	Suture des veines iliaques commune et interne
39.27.12↔	Mise en place d'une fistule AV à l'aide d'une prothèse hybride à deux composants, implantation transluminale percutanée du composant veineux, ainsi qu'implantation du greffon artériel par chirurgie ouverte	39.41↔	Contrôle d'hémorragie après chirurgie vasculaire
39.28↔	Pontage ou shunt vasculaire extra-intracrânien	39.42.11↔	Ablation lors du remplacement de shunt artério-veineux pour hémodialyse
39.29.00↔	Autre pontage ou shunt vasculaire (périphérique), SAP	39.42.12↔	Révision sans remplacement de shunt artério-veineux pour hémodialyse
39.29.10↔	Pontage ou shunt vasculaire d'artères de membre inférieur, SAP	39.43↔	Fermeture de shunt artério-veineux pour hémodialyse
39.29.11↔	Shunt ou pontage vasculaire fémoro-fémoral	39.49.00↔	Autre révision après intervention vasculaire, SAP
39.29.12↔	Shunt ou pontage vasculaire fémoro-poplité	39.49.10↔	Révision d'anastomose vasculaire
39.29.13↔	Shunt ou pontage vasculaire fémoro-crural	39.49.20↔	Révision d'implant vasculaire
39.29.14↔	Shunt ou pontage vasculaire fémoro-pédieux	39.49.21↔	Remplacement d'implant vasculaire
39.29.15↔	Shunt ou pontage vasculaire poplitéo-crural ou poplitéo-pédieux	39.49.22↔	Ablation d'implant vasculaire
39.29.16↔	Pontage ou shunt vasculaire d'artères de la jambe et du pied	39.49.30↔	Remplacement de conduit cardiaque
39.29.19↔	Pontage ou shunt vasculaire d'artères de membre inférieur, autre	39.49.99↔	Autre révision après intervention vasculaire, autre
39.29.20↔	Pontage ou shunt vasculaire d'artères de membre supérieur	39.52.00↔	Autre réparation d'anévrisme, SAP
39.29.30↔	Autre pontage ou shunt vasculaire (périphérique), extra-anatomique, SAP	39.52.10↔	Autre réparation d'anévrisme de vaisseaux de la tête et du cou, SAP
39.29.31↔	Shunt ou pontage vasculaire sous-clavio-fémoral	39.52.11↔	Autre réparation d'anévrisme de vaisseaux intracrâniens
39.29.32↔	Shunt ou pontage vasculaire axillo-fémoral	39.52.19↔	Autre réparation d'anévrisme de vaisseaux de la tête et du cou, autre
39.29.33↔	Pontage croisé fémoro-fémoral	39.52.20↔	Autre réparation d'anévrisme de l'aorte, SAP
39.29.39↔	Autre pontage ou shunt vasculaire (périphérique), extra-anatomique, autre	39.52.21↔	Autre réparation chirurgicale ouverte d'anévrisme de l'aorte ascendante, de la crosse aortique et de l'aorte thoracique
39.29.40↔	Shunt ou pontage vasculaire de veines	39.52.22↔	Autre réparation chirurgicale ouverte d'anévrisme de l'aorte abdominale
39.29.80↔	Shunt peropératoire temporaire, SAP	39.52.29↔	Autre réparation d'anévrisme de l'aorte, autre
39.29.81↔	Shunt peropératoire temporaire, artério-artériel	39.53↔	Réparation de fistule artério-veineuse
39.29.82↔	Shunt peropératoire temporaire, artério-veineux	39.54.00↔	Opération de réentrée, SAP
39.29.89↔	Shunt peropératoire temporaire, autre	39.54.10↔	Opération de réentrée, aorte thoracique
39.29.99↔	Autre pontage ou shunt vasculaire (périphérique), autre	39.54.20↔	Opération de réentrée, aorte abdominale
39.2a↔	Pontage ou shunt vasculaire intra-intracrânien	39.54.99↔	Opération de réentrée, autre
39.31.00↔	Suture d'artère, SAP	39.55↔	Réimplantation de vaisseau rénal aberrant
39.31.10↔	Suture d'artère de la tête et du cou, SAP	39.56.00↔	Réparation de vaisseau sanguin, avec patch de tissu (plastie), SAP
39.31.11↔	Suture d'artère intracrânienne	39.56.10↔	Réparation de vaisseaux de la tête et du cou avec patch de tissu, SAP
39.31.19↔	Suture d'artère de la tête et du cou, autre	39.56.11↔	Réparation de vaisseaux intracrâniens avec patch de tissu
39.31.20↔	Suture d'artère du bras, SAP	39.56.12↔	Réparation de la veine jugulaire avec patch de tissu
39.31.21↔	Suture de l'artère axillaire	39.56.19↔	Réparation de vaisseaux de la tête et du cou avec patch de tissu, autre
39.31.22↔	Suture de l'artère brachiale	39.56.20↔	Réparation de vaisseaux du membre supérieur avec patch de tissu, SAP
39.31.29↔	Suture d'artère du bras, autre	39.56.21↔	Réparation d'artères du membre supérieur avec patch de tissu
39.31.30↔	Suture d'artère de l'avant-bras	39.56.22↔	Réparation de la veine sous-clavière, de la veine axillaire et de la veine brachio-céphalique avec patch de tissu
39.31.40↔	Suture d'artère de la main	39.56.23↔	Réparation d'autres veines profondes du membre supérieur avec patch de tissu
39.31.50↔	Suture d'artère du membre inférieur	39.56.29↔	Réparation de vaisseaux du membre supérieur avec patch de tissu, autre
39.31.60↔	Suture de l'aorte, SAP	39.56.30↔	Réparation de vaisseaux thoraciques avec patch de tissu, SAP
39.31.61↔	Suture de l'aorte thoracique	39.56.31↔	Réparation de l'aorte thoracique avec patch de tissu
39.31.62↔	Suture de l'aorte abdominale	39.56.32↔	Réparation de la veine pulmonaire avec patch de tissu
39.31.69↔	Suture de l'aorte, autre	39.56.33↔	Réparation de la veine cave supérieure avec patch de tissu
39.31.70↔	Suture d'autres artères thoraciques, SAP	39.56.39↔	Réparation de vaisseaux thoraciques avec patch de tissu, autre
39.31.71↔	Suture de l'artère pulmonaire	39.56.40↔	Réparation d'artères abdominales avec patch de tissu, SAP
39.31.72↔	Suture du tronc brachio-céphalique	39.56.41↔	Réparation de l'aorte abdominale avec patch de tissu
39.31.73↔	Suture de l'artère sous-clavière	39.56.42↔	Réparation du tronc coeliaque avec patch de tissu
39.31.79↔	Suture d'artères thoraciques, autre	39.56.43↔	Réparation de l'artère gastrique avec patch de tissu
39.31.80↔	Suture d'artères abdominales, SAP	39.56.44↔	Réparation de l'artère hépatique avec patch de tissu
39.31.81↔	Suture du tronc coeliaque	39.56.45↔	Réparation de l'artère splénique avec patch de tissu
39.31.82↔	Suture de l'artère gastrique	39.56.46↔	Réparation de l'artère rénale avec patch de tissu
39.31.83↔	Suture de l'artère hépatique	39.56.47↔	Réparation de l'artère mésentérique avec patch de tissu
39.31.84↔	Suture de l'artère splénique	39.56.48↔	Réparation de l'artère iliaque avec patch de tissu
39.31.85↔	Suture de l'artère rénale	39.56.49↔	Réparation d'artères abdominales avec patch de tissu, autre
39.31.86↔	Suture de l'artère mésentérique	39.56.50↔	Réparation de veines abdominales avec patch de tissu, SAP
39.31.87↔	Suture de l'artère lombaire	39.56.51↔	Réparation de la veine cave inférieure avec patch de tissu
39.31.88↔	Suture de l'artère iliaque	39.56.52↔	Réparation de la veine iliaque avec patch de tissu
39.31.89↔	Suture d'artères abdominales, autre	39.56.59↔	Réparation de veines abdominales avec patch de tissu, autre
39.31.99↔	Suture d'artère, autre	39.56.60↔	Réparation de vaisseaux du membre inférieur avec patch de tissu, SAP
39.32.11↔	Suture de veine intracrânienne	39.56.61↔	Réparation d'artères du membre inférieur avec patch de tissu
39.32.19↔	Suture de veine de la tête et du cou, autre		
39.32.30↔	Suture de veine thoracique, SAP		
39.32.31↔	Suture de la veine cave supérieure		
39.32.32↔	Suture de la veine brachio-céphalique		
39.32.39↔	Suture de veine thoracique, autre		
39.32.40↔	Suture de veine abdominale, SAP		
39.32.41↔	Suture de la veine cave inférieure		

39.56.62↔	Réparation de la veine fémorale et de la veine poplitée avec patch de tissu	39.59.13↔	Transposition d'artères de membre supérieur
39.56.63↔	Réparation d'autres veines profondes du membre inférieur avec patch de tissu	39.59.14↔	Transposition d'artères thoraciques
39.56.64↔	Réparation de veines superficielles de la cuisse avec patch de tissu	39.59.15↔	Transposition de l'artère gastrique, de l'artère hépatique et de l'artère splénique
39.56.69↔	Réparation de vaisseaux du membre inférieur avec patch de tissu, autre	39.59.16↔	Transposition de l'artère rénale
39.56.99↔	Réparation de vaisseau sanguin avec patch de tissu (plastie), autre	39.59.17↔	Transposition de l'artère mésentérique
39.57.00↔	Réparation de vaisseau sanguin avec patch synthétique (plastie), SAP	39.59.18↔	Transposition d'autres artères viscérales
39.57.10↔	Réparation de vaisseaux de la tête et du cou avec patch synthétique, SAP	39.59.19↔	Transposition de l'artère iliaque
39.57.11↔	Réparation de vaisseaux intracrâniens avec patch synthétique	39.59.20↔	Transposition d'autres artères abdominales
39.57.12↔	Réparation d'artères extracrâniennes de la tête et du cou avec patch synthétique	39.59.21↔	Transposition d'artères de membre inférieur
39.57.13↔	Réparation de la veine jugulaire avec patch synthétique	39.59.29↔	Transposition d'artères, autre
39.57.19↔	Réparation de vaisseaux de la tête et du cou avec patch synthétique, autre	39.59.30↔	Autre réparation de vaisseaux de la tête et du cou, SAP
39.57.20↔	Réparation de vaisseaux du membre supérieur avec patch synthétique, SAP	39.59.31↔	Autre réparation de vaisseaux intracrâniens
39.57.21↔	Réparation d'artères du membre supérieur avec patch synthétique	39.59.32↔	Autre réparation d'artère vertébrale extracrânienne
39.57.22↔	Réparation de la veine sous-clavière, de la veine axillaire et de la veine brachio-céphalique avec patch synthétique	39.59.33↔	Autre réparation d'artères extracrâniennes de la tête et du cou, autre
39.57.23↔	Réparation d'autres veines profondes du membre supérieur avec patch synthétique	39.59.34↔	Autre réparation de la veine jugulaire
39.57.29↔	Réparation de vaisseaux du membre supérieur avec patch synthétique, autre	39.59.39↔	Autre réparation de vaisseaux de la tête et du cou, autre
39.57.30↔	Réparation de vaisseaux thoraciques avec patch synthétique, SAP	39.59.40↔	Autre réparation de vaisseaux de membre supérieur, SAP
39.57.31↔	Réparation de l'aorte thoracique avec patch synthétique	39.59.41↔	Autre réparation d'artères de membre supérieur
39.57.32↔	Réparation de la veine pulmonaire avec patch synthétique	39.59.42↔	Autre réparation de la veine sous-clavière, de la veine axillaire et de la veine brachio-céphalique
39.57.33↔	Réparation de la veine cave supérieure avec patch synthétique	39.59.48↔	Autre réparation d'autres veines profondes du membre supérieur
39.57.39↔	Réparation de vaisseaux thoraciques avec patch synthétique, autre	39.59.49↔	Autre réparation de vaisseaux de membre supérieur, autre
39.57.40↔	Réparation d'artères abdominales avec patch synthétique, SAP	39.59.50↔	Autre réparation de vaisseaux thoraciques, SAP
39.57.41↔	Réparation de l'aorte abdominale avec patch synthétique	39.59.51↔	Autre réparation de l'aorte thoracique
39.57.42↔	Réparation du tronc coeliaque avec patch synthétique	39.59.52↔	Autre réparation de l'artère pulmonaire
39.57.43↔	Réparation de l'artère gastrique avec patch synthétique	39.59.53↔	Autre réparation d'artères thoraciques, autre
39.57.44↔	Réparation de l'artère hépatique avec patch synthétique	39.59.54↔	Autre réparation de la veine pulmonaire
39.57.45↔	Réparation de l'artère splénique avec patch synthétique	39.59.55↔	Autre réparation de la veine cave supérieure
39.57.46↔	Réparation de l'artère rénale avec patch synthétique	39.59.59↔	Autre réparation de vaisseaux thoraciques, autre
39.57.47↔	Réparation de l'artère mésentérique avec patch synthétique	39.59.60↔	Autre réparation d'artères abdominales, SAP
39.57.48↔	Réparation de l'artère iliaque avec patch synthétique	39.59.61↔	Autre réparation de l'aorte abdominale
39.57.49↔	Réparation d'artères abdominales avec patch synthétique, autre	39.59.62↔	Autre réparation du tronc coeliaque
39.57.50↔	Réparation de veines abdominales avec patch synthétique, SAP	39.59.63↔	Autre réparation de l'artère gastrique
39.57.51↔	Réparation de la veine cave inférieure avec patch synthétique	39.59.64↔	Autre réparation de l'artère hépatique
39.57.52↔	Réparation de la veine iliaque avec patch synthétique	39.59.65↔	Autre réparation de l'artère splénique
39.57.59↔	Réparation de veines abdominales avec patch synthétique, autre	39.59.66↔	Autre réparation de l'artère rénale
39.57.60↔	Réparation de vaisseaux du membre inférieur avec patch synthétique, SAP	39.59.67↔	Autre réparation de l'artère mésentérique
39.57.61↔	Réparation d'artères du membre inférieur avec patch synthétique	39.59.68↔	Autre réparation de l'artère iliaque
39.57.62↔	Réparation de la veine fémorale et de la veine poplitée avec patch synthétique	39.59.69↔	Autre réparation d'artères abdominales, autre
39.57.63↔	Réparation d'autres veines profondes du membre inférieur avec patch synthétique	39.59.70↔	Autre réparation de veines abdominales, SAP
39.57.64↔	Réparation de veines superficielles de la cuisse avec patch synthétique	39.59.71↔	Autre réparation de la veine cave inférieure
39.57.69↔	Réparation de vaisseaux du membre inférieur avec patch synthétique, autre	39.59.72↔	Autre réparation de la veine iliaque
39.57.99↔	Réparation de vaisseau sanguin avec patch synthétique (plastie), autre	39.59.79↔	Autre réparation de veines abdominales, autre
39.58↔	Réparation de vaisseau sanguin, avec patch de type non précisé	39.59.80↔	Autre réparation de vaisseaux de membre inférieur, SAP
39.59.10↔	Transposition d'artères, SAP	39.59.81↔	Autre réparation d'artères de membre inférieur
39.59.11↔	Transposition d'artère vertébrale extracrânienne	39.59.82↔	Autre réparation de la veine fémorale
39.59.12↔	Transposition d'autres artères extracrâniennes de la tête et du cou	39.59.83↔	Autre réparation de la veine poplitée
		39.59.88↔	Autre réparation d'autres veines profondes du membre inférieur
		39.59.89↔	Autre réparation de vaisseaux de membre inférieur, autre
		39.59.90↔	Autre réparation de vaisseau, plastie de valves veineuses
		39.8x.00↔	Opération du corps carotidien, du sinus carotidien et d'autres corps vasculaires, SAP
		39.8x.10↔	Exploration du corps carotidien et d'autres corps vasculaires
		39.8x.11↔	Excision du corps carotidien et d'autres corps vasculaires
		39.8x.21↔	Révision sans remplacement de générateur d'impulsions pour activation du baroréflexe
		39.8x.22↔	Ablation de générateur d'impulsions pour activation du baroréflexe
		39.8x.30↔	Implantation ou remplacement d'électrode(s) pour activation du baroréflexe
		39.8x.31↔	Révision sans remplacement d'électrode(s) pour activation du baroréflexe
		39.8x.32↔	Ablation d'électrode(s) pour activation du baroréflexe
		39.8x.99↔	Opération du corps carotidien, du sinus carotidien et d'autres corps vasculaires, autre
		39.99.10↔	Aortopexie
		39.99.20↔	Opérations d'anomalies vasculaires congénitales, SAP

39.99.21↔	Opérations d'anomalie congénitale de l'isthme aortique (sténose) ou d'interruption de la crosse aortique	83.81.13↔	Grefe de tendon, avant-bras
39.99.22↔	Opérations d'anomalie congénitale de l'artère ou de la veine pulmonaire ou d'une artère sous-clavière droite rétro-œsophagienne (arteria lusoria)	83.81.14↔	Grefe de tendon, paroi thoracique, abdomen et dos
39.99.23↔	Opérations d'anomalies congénitales de la veine cave	83.81.15↔	Grefe de tendon, région inguino-génitale et fesses
39.99.24↔	Opération et unifocalisation de vaisseaux collatéraux congénitaux	83.81.16↔	Grefe de tendon, membre inférieur
39.99.30↔	Fermeture par cathéter du canal artériel de Botal, SAP	83.81.19↔	Grefe de tendon, autre site
39.99.31↔	Fermeture par cathéter du canal artériel de Botal, avec coil	83.81.99↔	Grefe de tendon, autre
39.99.32↔	Fermeture par cathéter du canal artériel de Botal, avec obturateur d'Amplatz	83.82.10↔	Grefe de fascia, tête et cou
39.99.38↔	Fermeture par cathéter du canal artériel de Botal, autre	83.82.11↔	Grefe de fascia, épaule et aisselle
39.99.39↔	Opérations d'autres anomalies vasculaires congénitales	83.82.12↔	Grefe de fascia, bras et coude
83.43.00↔	Excision (prélèvement) de muscle ou de fascia pour greffe, SAP	83.82.13↔	Grefe de fascia, avant-bras
83.43.10↔	Prélèvement de lambeau myocutané pour greffe	83.82.14↔	Grefe de fascia, paroi thoracique, abdomen et dos
83.43.11↔	Prélèvement de lambeau ostéomyocutané ou ostéofasciocutané pour greffe	83.82.15↔	Grefe de fascia, région inguino-génitale et fesses
83.43.12↔	Prélèvement d'autre lambeau microvascularisé et anastomosé de muscle ou de fascia pour greffe	83.82.16↔	Grefe de fascia, membre inférieur
83.43.99↔	Excision (prélèvement) de muscle ou de fascia pour greffe, autre	83.82.19↔	Grefe de fascia, autre site
83.71.00↔	Avancement de tendon, SAP	83.82.20↔	Grefe de lambeau musculaire ou fascial local, tête et cou
83.71.10↔	Avancement de tendon, tête et cou	83.82.21↔	Grefe de lambeau musculaire ou fascial local, épaule et aisselle
83.71.11↔	Avancement de tendon, épaule et aisselle	83.82.22↔	Grefe de lambeau musculaire ou fascial local, bras et coude
83.71.12↔	Avancement de tendon, bras et coude	83.82.23↔	Grefe de lambeau musculaire ou fascial local, avant-bras
83.71.13↔	Avancement de tendon, avant-bras	83.82.24↔	Grefe de lambeau musculaire ou fascial local, paroi thoracique, abdomen et dos
83.71.14↔	Avancement de tendon, paroi thoracique, abdomen et dos	83.82.25↔	Grefe de lambeau musculaire ou fascial local, région inguino-génitale et fesses
83.71.15↔	Avancement de tendon, région inguino-génitale et fesses	83.82.26↔	Grefe de lambeau musculaire ou fascial local, membre inférieur
83.71.16↔	Avancement de tendon, membre inférieur	83.82.29↔	Grefe de lambeau musculaire ou fascial local, autre site
83.71.19↔	Avancement de tendon, autre site	83.82.30↔	Grefe de lambeau ostéomyocutané ou ostéofasciocutané, tête et cou
83.71.99↔	Avancement de tendon, autre	83.82.31↔	Grefe de lambeau ostéomyocutané ou ostéofasciocutané, épaule et aisselle
83.75.00↔	Transfert ou transplantation de tendon, SAP	83.82.32↔	Grefe de lambeau ostéomyocutané ou ostéofasciocutané, bras et coude
83.75.10↔	Transfert ou transplantation de tendon, tête et cou	83.82.33↔	Grefe de lambeau ostéomyocutané ou ostéofasciocutané, avant-bras
83.75.11↔	Transfert ou transplantation de tendon, épaule et aisselle	83.82.34↔	Grefe de lambeau ostéomyocutané ou ostéofasciocutané, paroi thoracique, abdomen et dos
83.75.12↔	Transfert ou transplantation de tendon, bras et coude	83.82.35↔	Grefe de lambeau ostéomyocutané ou ostéofasciocutané, région inguino-génitale et fesses
83.75.13↔	Transfert ou transplantation de tendon, avant-bras	83.82.36↔	Grefe de lambeau ostéomyocutané ou ostéofasciocutané, membre inférieur
83.75.14↔	Transfert ou transplantation de tendon, paroi thoracique, abdomen et dos	83.82.39↔	Grefe de lambeau ostéomyocutané ou ostéofasciocutané, autre site
83.75.15↔	Transfert ou transplantation de tendon, région inguino-génitale et fesses	83.82.40↔	Grefe d'autre lambeau microvascularisé et anastomosé de muscle ou de fascia, tête et cou
83.75.16↔	Transfert ou transplantation de tendon, membre inférieur	83.82.41↔	Grefe d'autre lambeau microvascularisé et anastomosé de muscle ou de fascia, épaule et aisselle
83.75.19↔	Transfert ou transplantation de tendon, autre site	83.82.42↔	Grefe d'autre lambeau microvascularisé et anastomosé de muscle ou de fascia, bras et coude
83.75.99↔	Transfert ou transplantation de tendon, autre	83.82.43↔	Grefe d'autre lambeau microvascularisé et anastomosé de muscle ou de fascia, avant-bras
83.76.00↔	Autre transposition de tendon, SAP	83.82.44↔	Grefe d'autre lambeau microvascularisé et anastomosé de muscle ou de fascia, paroi thoracique, abdomen et dos
83.76.10↔	Autre transposition de tendon, tête et cou	83.82.45↔	Grefe d'autre lambeau microvascularisé et anastomosé de muscle ou de fascia, région inguino-génitale et fesses
83.76.11↔	Autre transposition de tendon, épaule et aisselle	83.82.46↔	Grefe d'autre lambeau microvascularisé et anastomosé de muscle ou de fascia, membre inférieur
83.76.12↔	Autre transposition de tendon, bras et coude	83.82.47↔	Grefe d'autre lambeau microvascularisé et anastomosé de muscle ou de fascia, autre site
83.76.13↔	Autre transposition de tendon, avant-bras	83.82.99↔	Grefe de muscle ou de fascia, autre
83.76.14↔	Autre transposition de tendon, paroi thoracique et dos		
83.76.15↔	Autre transposition de tendon, région inguino-génitale et fesses		
83.76.16↔	Autre transposition de tendon, membre inférieur		
83.76.19↔	Autre transposition de tendon, autre site		
83.76.99↔	Autre transposition de tendon, autre		
83.79↔	Autre transposition de muscle		
83.81.00↔	Grefe de tendon, SAP		
83.81.10↔	Grefe de tendon, tête et cou		
83.81.11↔	Grefe de tendon, épaule et aisselle		
83.81.12↔	Grefe de tendon, bras et coude		

procédure I08-11

84.53.11↔ Implantation de dispositif interne d'allongement ou de transport osseux, système motorisé

procédure I08-12

81.40.31↔ Arthroplastie de l'articulation coxo-fémorale avec ostéotomie pelvienne, triple ostéotomie

ADRG I09**Fusion de corps vertébraux**

Au moins un(e) procédure dans le tableau I09-2

DRG I09A**Fusion complexe de corps vertébraux avec CC extrêmement sévères ou intervention complexe ou traitement complexe de soins intensifs > 196 / 184 points**

PCCL > 3 ou au moins un(e) procédure dans le tableau I09-3 ou procédure dans le tableau I09-4

DRG I09B**Fusion complexe de corps vertébraux ou diagnostic particulier, âge < 18 ans**

(Diagnostic dans le tableau I09-1 ou procédure dans le tableau I09-5 ou Âge < 18 années) et Âge < 18 années

DRG I09C**Fusion complexe de corps vertébraux ou diagnostic particulier, âge > 17 ans**

Diagnostic dans le tableau I09-1 ou procédure dans le tableau I09-5 ou Âge < 18 années

DRG I09D**Fusion de corps vertébraux avec CC sévères**

PCCL > 2

DRG I09E**Fusion de corps vertébraux****diagnostic I09-1**

M40.00	Cyphose posturale: Localisations multiples de la colonne vertébrale	M40.35	Syndrome du dos plat: Région dorso-lombaire
M40.01	Cyphose posturale: Région occipito-atloïdo-axoïdienne	M40.36	Syndrome du dos plat: Région lombaire
M40.02	Cyphose posturale: Région cervicale	M40.37	Syndrome du dos plat: Région lombo-sacrée
M40.03	Cyphose posturale: Région cervico-dorsale	M40.38	Syndrome du dos plat: Région sacrée et sacro-coccygienne
M40.04	Cyphose posturale: Région dorsale	M40.39	Syndrome du dos plat: Localisation non précisée
M40.05	Cyphose posturale: Région dorso-lombaire	M40.40	Autres lordoses: Localisations multiples de la colonne vertébrale
M40.06	Cyphose posturale: Région lombaire	M40.41	Autres lordoses: Région occipito-atloïdo-axoïdienne
M40.07	Cyphose posturale: Région lombo-sacrée	M40.42	Autres lordoses: Région cervicale
M40.08	Cyphose posturale: Région sacrée et sacro-coccygienne	M40.43	Autres lordoses: Région cervico-dorsale
M40.09	Cyphose posturale: Localisation non précisée	M40.44	Autres lordoses: Région dorsale
M40.10	Autres cyphoses secondaires: Localisations multiples de la colonne vertébrale	M40.45	Autres lordoses: Région dorso-lombaire
M40.11	Autres cyphoses secondaires: Région occipito-atloïdo-axoïdienne	M40.46	Autres lordoses: Région lombaire
M40.12	Autres cyphoses secondaires: Région cervicale	M40.47	Autres lordoses: Région lombo-sacrée
M40.13	Autres cyphoses secondaires: Région cervico-dorsale	M40.48	Autres lordoses: Région sacrée et sacro-coccygienne
M40.14	Autres cyphoses secondaires: Région dorsale	M40.49	Autres lordoses: Localisation non précisée
M40.15	Autres cyphoses secondaires: Région dorso-lombaire	M40.50	Lordose, sans précision: Localisations multiples de la colonne vertébrale
M40.16	Autres cyphoses secondaires: Région lombaire	M40.51	Lordose, sans précision: Région occipito-atloïdo-axoïdienne
M40.17	Autres cyphoses secondaires: Région lombo-sacrée	M40.52	Lordose, sans précision: Région cervicale
M40.18	Autres cyphoses secondaires: Région sacrée et sacro-coccygienne	M40.53	Lordose, sans précision: Région cervico-dorsale
M40.19	Autres cyphoses secondaires: Localisation non précisée	M40.54	Lordose, sans précision: Région dorsale
M40.20	Cyphoses autres et non précisées: Localisations multiples de la colonne vertébrale	M40.55	Lordose, sans précision: Région dorso-lombaire
M40.21	Cyphoses autres et non précisées: Région occipito-atloïdo-axoïdienne	M40.56	Lordose, sans précision: Région lombaire
M40.22	Cyphoses autres et non précisées: Région cervicale	M40.57	Lordose, sans précision: Région lombo-sacrée
M40.23	Cyphoses autres et non précisées: Région cervico-dorsale	M40.58	Lordose, sans précision: Région sacrée et sacro-coccygienne
M40.24	Cyphoses autres et non précisées: Région dorsale	M40.59	Lordose, sans précision: Localisation non précisée
M40.25	Cyphoses autres et non précisées: Région dorso-lombaire	M41.00	Scoliose idiopathique infantile: Localisations multiples de la colonne vertébrale
M40.26	Cyphoses autres et non précisées: Région lombaire	M41.01	Scoliose idiopathique infantile: Région occipito-atloïdo-axoïdienne
M40.27	Cyphoses autres et non précisées: Région lombo-sacrée	M41.02	Scoliose idiopathique infantile: Région cervicale
M40.28	Cyphoses autres et non précisées: Région sacrée et sacro-coccygienne	M41.03	Scoliose idiopathique infantile: Région cervico-dorsale
M40.29	Cyphoses autres et non précisées: Localisation non précisée	M41.04	Scoliose idiopathique infantile: Région dorsale
M40.30	Syndrome du dos plat: Localisations multiples de la colonne vertébrale	M41.05	Scoliose idiopathique infantile: Région dorso-lombaire
M40.31	Syndrome du dos plat: Région occipito-atloïdo-axoïdienne	M41.06	Scoliose idiopathique infantile: Région lombaire
M40.32	Syndrome du dos plat: Région cervicale	M41.07	Scoliose idiopathique infantile: Région lombo-sacrée
M40.33	Syndrome du dos plat: Région cervico-dorsale	M41.08	Scoliose idiopathique infantile: Région sacrée et sacro-coccygienne
M40.34	Syndrome du dos plat: Région dorsale	M41.09	Scoliose idiopathique infantile: Localisation non précisée
		M41.10	Scoliose juvénile idiopathique: Localisations multiples de la colonne vertébrale
		M41.11	Scoliose juvénile idiopathique: Région occipito-atloïdo-axoïdienne

M41.12	Scoliose juvénile idiopathique: Région cervicale	M41.49	Scoliose neuro-musculaire: Localisation non précisée
M41.13	Scoliose juvénile idiopathique: Région cervico-dorsale	M41.50	Autres formes de scoliose secondaire: Localisations multiples de la colonne vertébrale
M41.14	Scoliose juvénile idiopathique: Région dorsale	M41.51	Autres formes de scoliose secondaire: Région occipito-atloïdo-axoïdienne
M41.15	Scoliose juvénile idiopathique: Région dorso-lombaire	M41.52	Autres formes de scoliose secondaire: Région cervicale
M41.16	Scoliose juvénile idiopathique: Région lombaire	M41.53	Autres formes de scoliose secondaire: Région cervico-dorsale
M41.17	Scoliose juvénile idiopathique: Région lombo-sacrée	M41.54	Autres formes de scoliose secondaire: Région dorsale
M41.18	Scoliose juvénile idiopathique: Région sacrée et sacro-coccygienne	M41.55	Autres formes de scoliose secondaire: Région dorso-lombaire
M41.19	Scoliose juvénile idiopathique: Localisation non précisée	M41.56	Autres formes de scoliose secondaire: Région lombaire
M41.20	Autres scolioses idiopathiques: Localisations multiples de la colonne vertébrale	M41.57	Autres formes de scoliose secondaire: Région lombo-sacrée
M41.21	Autres scolioses idiopathiques: Région occipito-atloïdo-axoïdienne	M41.58	Autres formes de scoliose secondaire: Région sacrée et sacro-coccygienne
M41.22	Autres scolioses idiopathiques: Région cervicale	M41.59	Autres formes de scoliose secondaire: Localisation non précisée
M41.23	Autres scolioses idiopathiques: Région cervico-dorsale	M41.80	Autres formes de scoliose: Localisations multiples de la colonne vertébrale
M41.24	Autres scolioses idiopathiques: Région dorsale	M41.81	Autres formes de scoliose: Région occipito-atloïdo-axoïdienne
M41.25	Autres scolioses idiopathiques: Région dorso-lombaire	M41.82	Autres formes de scoliose: Région cervicale
M41.26	Autres scolioses idiopathiques: Région lombaire	M41.83	Autres formes de scoliose: Région cervico-dorsale
M41.27	Autres scolioses idiopathiques: Région lombo-sacrée	M41.84	Autres formes de scoliose: Région dorsale
M41.28	Autres scolioses idiopathiques: Région sacrée et sacro-coccygienne	M41.85	Autres formes de scoliose: Région dorso-lombaire
M41.29	Autres scolioses idiopathiques: Localisation non précisée	M41.86	Autres formes de scoliose: Région lombaire
M41.30	Scoliose par anomalie dorsale: Localisations multiples de la colonne vertébrale	M41.87	Autres formes de scoliose: Région lombo-sacrée
M41.31	Scoliose par anomalie dorsale: Région occipito-atloïdo-axoïdienne	M41.88	Autres formes de scoliose: Région sacrée et sacro-coccygienne
M41.32	Scoliose par anomalie dorsale: Région cervicale	M41.89	Autres formes de scoliose: Localisation non précisée
M41.33	Scoliose par anomalie dorsale: Région cervico-dorsale	M41.90	Scoliose, sans précision: Localisations multiples de la colonne vertébrale
M41.34	Scoliose par anomalie dorsale: Région dorsale	M41.91	Scoliose, sans précision: Région occipito-atloïdo-axoïdienne
M41.35	Scoliose par anomalie dorsale: Région dorso-lombaire	M41.92	Scoliose, sans précision: Région cervicale
M41.36	Scoliose par anomalie dorsale: Région lombaire	M41.93	Scoliose, sans précision: Région cervico-dorsale
M41.37	Scoliose par anomalie dorsale: Région lombo-sacrée	M41.94	Scoliose, sans précision: Région dorsale
M41.38	Scoliose par anomalie dorsale: Région sacrée et sacro-coccygienne	M41.95	Scoliose, sans précision: Région dorso-lombaire
M41.39	Scoliose par anomalie dorsale: Localisation non précisée	M41.96	Scoliose, sans précision: Région lombaire
M41.40	Scoliose neuro-musculaire: Localisations multiples de la colonne vertébrale	M41.97	Scoliose, sans précision: Région lombo-sacrée
M41.41	Scoliose neuro-musculaire: Région occipito-atloïdo-axoïdienne	M41.98	Scoliose, sans précision: Région sacrée et sacro-coccygienne
M41.42	Scoliose neuro-musculaire: Région cervicale	M41.99	Scoliose, sans précision: Localisation non précisée
M41.43	Scoliose neuro-musculaire: Région cervico-dorsale	M96.2	Cyphose après irradiation
M41.44	Scoliose neuro-musculaire: Région dorsale	M96.3	Cyphose après laminectomie
M41.45	Scoliose neuro-musculaire: Région dorso-lombaire	M96.4	Lordose après chirurgie
M41.46	Scoliose neuro-musculaire: Région lombaire	M96.5	Scoliose après irradiation
M41.47	Scoliose neuro-musculaire: Région lombo-sacrée	Q67.5	Anomalie morphologique congénitale du rachis
M41.48	Scoliose neuro-musculaire: Région sacrée et sacro-coccygienne	Q76.3	Scoliose congénitale due à une malformation osseuse congénitale

procédure I09-2

78.49.22↔	Remplacement de corps vertébral par implant (p. ex. lors de cyphose): 2 corps vertébraux	78.49.35↔	Réparation complexe de la colonne vertébrale (p. ex. lors de cyphose) par correction dorso-ventrale
78.49.23↔	Remplacement de corps vertébral par implant (p. ex. lors de cyphose): 3 corps vertébraux	78.49.36↔	Ostéotomie de la colonne vertébrale et spondylodèse polysegmentaire lordosante dorsale selon Zielke (p. ex. lors de cyphose)
78.49.24↔	Remplacement de corps vertébral par implant (p. ex. lors de cyphose): 4 corps vertébraux	78.49.37↔	Ostéotomie de la colonne vertébrale et ostéotomie de soustraction transpédiculaire (p. ex. selon Thomasen ou selon Hsu-Yau-Leong) (p. ex. lors de cyphose)
78.49.25↔	Remplacement de corps vertébral par implant (p. ex. lors de cyphose): 5 corps vertébraux ou plus	78.49.38↔	Ostéotomie de la colonne vertébrale et spondylodèse monosegmentaire lordosante cervico-thoracique (p. ex. selon Mason, Urist ou Simmons) (p. ex. lors de cyphose)
78.49.27↔	Remplacement de corps vertébral par autre matériau (p. ex. lors de cyphose), 2 corps vertébraux	78.49.40↔	Réparation complexe de la colonne vertébrale (p. ex. lors de scoliose) par épiphysiodèse du cartilage de croissance à l'aide d'agrafes en alliage à mémoire de forme [Shape Memory Alloy (SMA) Staples], 1 agrafe
78.49.28↔	Remplacement de corps vertébral par autre matériau (p. ex. lors de cyphose), 3 corps vertébraux	78.49.41↔	Réparation complexe de la colonne vertébrale (p. ex. lors de scoliose) par épiphysiodèse du cartilage de croissance à l'aide d'agrafes en alliage à mémoire de forme [Shape Memory Alloy (SMA) Staples], 2 agrafes
78.49.2a↔	Remplacement de corps vertébral par autre matériau (p. ex. lors de cyphose), 4 corps vertébraux ou plus	78.49.42↔	Réparation complexe de la colonne vertébrale (p. ex. lors de scoliose) par épiphysiodèse du cartilage de croissance à l'aide d'agrafes en alliage à mémoire de forme [Shape Memory Alloy (SMA) Staples], 3 agrafes
78.49.31↔	Réparation complexe de la colonne vertébrale (p. ex. lors de cyphose) par greffe antérieure		
78.49.32↔	Réparation complexe de la colonne vertébrale (p. ex. lors de cyphose) par kyphectomie (p. ex. selon Lindseth-Selzer)		
78.49.33↔	Réparation complexe de la colonne vertébrale (p. ex. lors de cyphose) par correction dorsale sans libération ventrale		
78.49.34↔	Réparation complexe de la colonne vertébrale (p. ex. lors de cyphose) par correction dorsale avec libération ventrale		

78.49.43↔	Réparation complexe de la colonne vertébrale (p. ex. lors de scoliose) par épiphysiodèse du cartilage de croissance à l'aide d'agrafes en alliage à mémoire de forme [Shape Memory Alloy (SMA) Staples], 4 agrafes	78.49.5a↔	Spondylodèse de correction ventrale instrumentale (p. ex. lors de scoliose), sans stabilité primaire, 11 segments ou plus
78.49.44↔	Réparation complexe de la colonne vertébrale (p. ex. lors de scoliose) par épiphysiodèse du cartilage de croissance à l'aide d'agrafes en alliage à mémoire de forme [Shape Memory Alloy (SMA) Staples], 5 agrafes	78.49.5b↔	Spondylodèse de correction ventrale instrumentale (p. ex. lors de scoliose), avec stabilité primaire, 3 à 6 segments
78.49.45↔	Réparation complexe de la colonne vertébrale (p. ex. lors de scoliose) par épiphysiodèse du cartilage de croissance à l'aide d'agrafes en alliage à mémoire de forme [Shape Memory Alloy (SMA) Staples], 6 agrafes	78.49.5c↔	Spondylodèse de correction ventrale instrumentale (p. ex. lors de scoliose), avec stabilité primaire, 7 à 10 segments
78.49.46↔	Réparation complexe de la colonne vertébrale (p. ex. lors de scoliose) par épiphysiodèse du cartilage de croissance à l'aide d'agrafes en alliage à mémoire de forme [Shape Memory Alloy (SMA) Staples], 7 agrafes	78.49.5d↔	Spondylodèse de correction ventrale instrumentale (p. ex. lors de scoliose), avec stabilité primaire, 11 segments ou plus
78.49.47↔	Réparation complexe de la colonne vertébrale (p. ex. lors de scoliose) par épiphysiodèse du cartilage de croissance à l'aide d'agrafes en alliage à mémoire de forme [Shape Memory Alloy (SMA) Staples], 8 agrafes	78.49.61↔	Spondylodèse de correction dorso-ventrale combinée instrumentale (p. ex. lors de scoliose), sans stabilité primaire, 3 à 6 segments
78.49.48↔	Réparation complexe de la colonne vertébrale (p. ex. lors de scoliose) par épiphysiodèse du cartilage de croissance à l'aide d'agrafes en alliage à mémoire de forme [Shape Memory Alloy (SMA) Staples], 9 agrafes	78.49.62↔	Spondylodèse de correction dorso-ventrale combinée instrumentale (p. ex. lors de scoliose), sans stabilité primaire, 7 à 10 segments
78.49.4a↔	Réparation complexe de la colonne vertébrale (p. ex. lors de scoliose) par épiphysiodèse du cartilage de croissance à l'aide d'agrafes en alliage à mémoire de forme [Shape Memory Alloy (SMA) Staples], 10 agrafes	78.49.63↔	Spondylodèse de correction dorso-ventrale combinée instrumentale (p. ex. lors de scoliose), sans stabilité primaire, 11 segments ou plus
78.49.4b↔	Réparation complexe de la colonne vertébrale (p. ex. lors de scoliose) par épiphysiodèse du cartilage de croissance à l'aide d'agrafes en alliage à mémoire de forme [Shape Memory Alloy (SMA) Staples], 11 agrafes	78.49.64↔	Spondylodèse de correction dorso-ventrale combinée instrumentale (p. ex. lors de scoliose), avec stabilité primaire, 3 à 6 segments
78.49.4c↔	Réparation complexe de la colonne vertébrale (p. ex. lors de scoliose) par épiphysiodèse du cartilage de croissance à l'aide d'agrafes en alliage à mémoire de forme [Shape Memory Alloy (SMA) Staples], 12 agrafes	78.49.65↔	Spondylodèse de correction dorso-ventrale combinée instrumentale (p. ex. lors de scoliose), avec stabilité primaire, 7 à 10 segments
78.49.4d↔	Réparation complexe de la colonne vertébrale (p. ex. lors de scoliose) par épiphysiodèse du cartilage de croissance à l'aide d'agrafes en alliage à mémoire de forme [Shape Memory Alloy (SMA) Staples], 13 agrafes et plus	78.49.66↔	Spondylodèse de correction dorso-ventrale combinée instrumentale (p. ex. lors de scoliose), avec stabilité primaire, 11 segments ou plus
78.49.4e↔	Réparation complexe de la colonne vertébrale (p. ex. lors de scoliose) par épiphysiodèse dorso-ventrale	78.49.69↔	Spondylodèse dorso-ventrale combinée avec correction instrumentale de position (p. ex. lors de scoliose), autre
78.49.4f↔	Réparation complexe de la colonne vertébrale (p. ex. lors de scoliose) par épiphysiodèse unilatérale avec fusion vertébrale dorsale	78.49.71↔	Réparation complexe de la colonne vertébrale (p. ex. lors de scoliose) par tiges sous-cutanées selon Harrington (chez l'enfant)
78.49.4g↔	Réparation complexe de la colonne vertébrale (p. ex. lors de scoliose) par épiphysiodèse bilatérale avec fusion vertébrale dorsale	78.49.72↔	Reconstruction complexe de la colonne vertébrale (p.ex. scoliose) par implantation de growing rods
78.49.50↔	Spondylodèse de correction dorsale ou ventrale instrumentale (p. ex. lors de scoliose), SAP	81.62.00↔	Arthrodèse ou reprise d'arthrodèse de 2 - 3 vertèbres, SAP
78.49.51↔	Spondylodèse de correction dorsale instrumentale (p. ex. lors de scoliose), sans stabilité primaire, 3 à 6 segments	81.62.10↔	Arthrodèse de 2 vertèbres par voie postérieure
78.49.52↔	Spondylodèse de correction dorsale instrumentale (p. ex. lors de scoliose), sans stabilité primaire, 7 à 10 segments	81.62.11↔	Arthrodèse intracorporeale antérieure et postérieure combinée de 2 vertèbres
78.49.53↔	Spondylodèse de correction dorsale instrumentale (p. ex. lors de scoliose), sans stabilité primaire, 11 segments ou plus	81.62.20↔	Arthrodèse postérieure de 3 vertèbres
78.49.54↔	Spondylodèse de correction dorsale instrumentale (p. ex. lors de scoliose), avec stabilité primaire, 3 à 6 segments	81.62.21↔	Arthrodèse intracorporeale antérieure et postérieure combinée de 3 vertèbres
78.49.55↔	Spondylodèse de correction dorsale instrumentale (p. ex. lors de scoliose), avec stabilité primaire, 7 à 10 segments	81.62.22↔	Arthrodèse intracorporeale antérieure de 3 vertèbres
78.49.56↔	Spondylodèse de correction dorsale instrumentale (p. ex. lors de scoliose), avec stabilité primaire, 11 segments ou plus	81.62.23↔	Arthrodèse postérieure dynamique de 3 vertèbres
78.49.57↔	Spondylodèse de correction ventrale instrumentale (p. ex. lors de scoliose), sans stabilité primaire, 3 à 6 segments	81.62.99↔	Arthrodèse ou reprise d'arthrodèse de 2 - 3 vertèbres, autre
78.49.58↔	Spondylodèse de correction ventrale instrumentale (p. ex. lors de scoliose), sans stabilité primaire, 7 à 10 segments	81.63.00↔	Arthrodèse ou reprise d'arthrodèse de 4 - 8 vertèbres, SAP
78.49.59↔	Spondylodèse de correction dorsale ou ventrale instrumentale (p. ex. lors de scoliose), autre	81.63.10↔	Arthrodèse postérieure de 4 - 6 vertèbres
		81.63.11↔	Arthrodèse intracorporeale antérieure et postérieure combinée de 4 - 6 vertèbres
		81.63.12↔	Arthrodèse intracorporeale antérieure de 4 - 6 vertèbres
		81.63.13↔	Arthrodèse postérieure dynamique de 4 - 6 vertèbres
		81.63.20↔	Arthrodèse postérieure de 7 - 8 vertèbres
		81.63.21↔	Arthrodèse intracorporeale antérieure et postérieure combinée de 7 - 8 vertèbres
		81.63.22↔	Arthrodèse intracorporeale antérieure de 7 - 8 vertèbres
		81.63.23↔	Arthrodèse postérieure dynamique de 7 - 8 vertèbres
		81.63.99↔	Arthrodèse ou reprise d'arthrodèse de 4 - 8 vertèbres, autre
		81.64.00↔	Arthrodèse ou reprise d'arthrodèse de 9 vertèbres ou plus, SAP
		81.64.10↔	Arthrodèse postérieure de 9 vertèbres ou plus
		81.64.11↔	Arthrodèse intracorporeale antérieure et postérieure combinée de 9 vertèbres ou plus
		81.64.99↔	Arthrodèse ou reprise d'arthrodèse de 9 vertèbres ou plus, autre
		84.51.11↔	Insertion de cage(s) intervertébrale(s), 2 segments
		84.51.12↔	Insertion de cage(s) intervertébrale(s), 3 segments
		84.51.13↔	Insertion de cage(s) intervertébrale(s), 4 segments ou plus

procédure I09-3

78.49.32↔	Réparation complexe de la colonne vertébrale (p. ex. lors de cyphose) par kyphectomie (p. ex. selon Lindseth-Selzer)	78.49.5c↔	Spondylodèse de correction ventrale instrumentale (p. ex. lors de scoliose), avec stabilité primaire, 7 à 10 segments
78.49.34↔	Réparation complexe de la colonne vertébrale (p. ex. lors de cyphose) par correction dorsale avec libération ventrale	78.49.62↔	Spondylodèse de correction dorso-ventrale combinée instrumentale (p. ex. lors de scoliose), sans stabilité primaire, 7 à 10 segments
78.49.36↔	Ostéotomie de la colonne vertébrale et spondylodèse polysegmentaire lordosante dorsale selon Zielke (p. ex. lors de cyphose)	78.49.65↔	Spondylodèse de correction dorso-ventrale combinée instrumentale (p. ex. lors de scoliose), avec stabilité primaire, 7 à 10 segments
78.49.37↔	Ostéotomie de la colonne vertébrale et ostéotomie de soustraction transpédiculaire (p. ex. selon Thomasen ou selon Hsu-Yau-Leong) (p. ex. lors de cyphose)	81.63.20↔	Arthrodèse postérieure de 7 - 8 vertèbres
78.49.38↔	Ostéotomie de la colonne vertébrale et spondylodèse monosegmentaire lordosante cervico-thoracique (p. ex. selon Mason, Urist ou Simmons) (p. ex. lors de cyphose)	81.63.21↔	Arthrodèse intracorporeale antérieure et postérieure combinée de 7 - 8 vertèbres
78.49.52↔	Spondylodèse de correction dorsale instrumentale (p. ex. lors de scoliose), sans stabilité primaire, 7 à 10 segments	81.63.22↔	Arthrodèse intracorporeale antérieure de 7 - 8 vertèbres
78.49.55↔	Spondylodèse de correction dorsale instrumentale (p. ex. lors de scoliose), avec stabilité primaire, 7 à 10 segments	81.63.23↔	Arthrodèse postérieure dynamique de 7 - 8 vertèbres
78.49.58↔	Spondylodèse de correction ventrale instrumentale (p. ex. lors de scoliose), sans stabilité primaire, 7 à 10 segments	81.64.00↔	Arthrodèse ou reprise d'arthrodèse de 9 vertèbres ou plus, SAP
		81.64.10↔	Arthrodèse postérieure de 9 vertèbres ou plus
		81.64.11↔	Arthrodèse intracorporeale antérieure et postérieure combinée de 9 vertèbres ou plus
		81.64.99↔	Arthrodèse ou reprise d'arthrodèse de 9 vertèbres ou plus, autre

procédure I09-4

99.b7.13‡↔	Traitement complexe de médecine intensive, 185 à 360 points de dépense	99.b7.21‡↔	Traitement complexe de médecine intensive chez l'enfant (procédure de base), 197 à 392 points de dépense
99.b7.14‡↔	Traitement complexe de médecine intensive, 361 à 552 points de dépense	99.b7.22‡↔	Traitement complexe de médecine intensive chez l'enfant (procédure de base), 393 à 588 points de dépense

procédure I09-5

78.49.32↔	Réparation complexe de la colonne vertébrale (p. ex. lors de cyphose) par kyphectomie (p. ex. selon Lindseth-Selzer)	78.49.5d↔	Spondylodèse de correction ventrale instrumentale (p. ex. lors de scoliose), avec stabilité primaire, 11 segments ou plus
78.49.33↔	Réparation complexe de la colonne vertébrale (p. ex. lors de cyphose) par correction dorsale sans libération ventrale	78.49.61↔	Spondylodèse de correction dorso-ventrale combinée instrumentale (p. ex. lors de scoliose), sans stabilité primaire, 3 à 6 segments
78.49.35↔	Réparation complexe de la colonne vertébrale (p. ex. lors de cyphose) par correction dorso-ventrale	78.49.62↔	Spondylodèse de correction dorso-ventrale combinée instrumentale (p. ex. lors de scoliose), sans stabilité primaire, 7 à 10 segments
78.49.36↔	Ostéotomie de la colonne vertébrale et spondylodèse polysegmentaire lordosante dorsale selon Zielke (p. ex. lors de cyphose)	78.49.63↔	Spondylodèse de correction dorso-ventrale combinée instrumentale (p. ex. lors de scoliose), sans stabilité primaire, 11 segments ou plus
78.49.37↔	Ostéotomie de la colonne vertébrale et ostéotomie de soustraction transpédiculaire (p. ex. selon Thomasen ou selon Hsu-Yau-Leong) (p. ex. lors de cyphose)	78.49.64↔	Spondylodèse de correction dorso-ventrale combinée instrumentale (p. ex. lors de scoliose), avec stabilité primaire, 3 à 6 segments
78.49.38↔	Ostéotomie de la colonne vertébrale et spondylodèse monosegmentaire lordosante cervico-thoracique (p. ex. selon Mason, Urist ou Simmons) (p. ex. lors de cyphose)	78.49.65↔	Spondylodèse de correction dorso-ventrale combinée instrumentale (p. ex. lors de scoliose), avec stabilité primaire, 7 à 10 segments
78.49.43↔	Réparation complexe de la colonne vertébrale (p. ex. lors de scoliose) par épiphysiodèse du cartilage de croissance à l'aide d'agrafes en alliage à mémoire de forme [Shape Memory Alloy (SMA) Staples], 4 agrafes	78.49.66↔	Spondylodèse de correction dorso-ventrale combinée instrumentale (p. ex. lors de scoliose), avec stabilité primaire, 11 segments ou plus
78.49.51↔	Spondylodèse de correction dorsale instrumentale (p. ex. lors de scoliose), sans stabilité primaire, 3 à 6 segments	81.63.00↔	Arthrodèse ou reprise d'arthrodèse de 4 - 8 vertèbres, SAP
78.49.52↔	Spondylodèse de correction dorsale instrumentale (p. ex. lors de scoliose), sans stabilité primaire, 7 à 10 segments	81.63.10↔	Arthrodèse postérieure de 4 - 6 vertèbres
78.49.53↔	Spondylodèse de correction dorsale instrumentale (p. ex. lors de scoliose), sans stabilité primaire, 11 segments ou plus	81.63.11↔	Arthrodèse intracorporeale antérieure et postérieure combinée de 4 - 6 vertèbres
78.49.54↔	Spondylodèse de correction dorsale instrumentale (p. ex. lors de scoliose), avec stabilité primaire, 3 à 6 segments	81.63.13↔	Arthrodèse postérieure dynamique de 4 - 6 vertèbres
78.49.55↔	Spondylodèse de correction dorsale instrumentale (p. ex. lors de scoliose), avec stabilité primaire, 7 à 10 segments	81.63.20↔	Arthrodèse postérieure de 7 - 8 vertèbres
78.49.56↔	Spondylodèse de correction dorsale instrumentale (p. ex. lors de scoliose), avec stabilité primaire, 11 segments ou plus	81.63.21↔	Arthrodèse intracorporeale antérieure et postérieure combinée de 7 - 8 vertèbres
78.49.58↔	Spondylodèse de correction ventrale instrumentale (p. ex. lors de scoliose), sans stabilité primaire, 7 à 10 segments	81.63.22↔	Arthrodèse intracorporeale antérieure de 7 - 8 vertèbres
78.49.5a↔	Spondylodèse de correction ventrale instrumentale (p. ex. lors de scoliose), sans stabilité primaire, 11 segments ou plus	81.63.23↔	Arthrodèse postérieure dynamique de 7 - 8 vertèbres
78.49.5c↔	Spondylodèse de correction ventrale instrumentale (p. ex. lors de scoliose), avec stabilité primaire, 7 à 10 segments	81.63.99↔	Arthrodèse ou reprise d'arthrodèse de 4 - 8 vertèbres, autre
		81.64.00↔	Arthrodèse ou reprise d'arthrodèse de 9 vertèbres ou plus, SAP
		81.64.10↔	Arthrodèse postérieure de 9 vertèbres ou plus
		81.64.11↔	Arthrodèse intracorporeale antérieure et postérieure combinée de 9 vertèbres ou plus
		81.64.99↔	Arthrodèse ou reprise d'arthrodèse de 9 vertèbres ou plus, autre

ADRG I10**Autres interventions sur la colonne vertébrale ou halotraction**

Au moins un(e) procédure dans le tableau I10-3

DRG I10A**Autres interventions sur la colonne vertébrale ou halotraction avec CC extrêmement sévères**

PCCL > 3

DRG I10B**Autres interventions sur la colonne vertébrale avec intervention particulière ou halotraction ou âge < 16 ans ou diagnostic complexe**

Au moins un(e) procédure dans le tableau I10-4 ou Âge < 16 années ou diagnostic supplémentaire dans le tableau I10-1 ou diagnostic principal dans le tableau I10-2

DRG I10C**Autres interventions sur la colonne vertébrale, âge > 15 ans****diagnostic supplémentaire I10-1**

G04.1	Paraplégie spastique tropicale	G82.33	Tétraparésie et tétraplégie flasque: Paraplégie incomplète chronique
G82.02	Paraparésie et paraplégie flasque: Paraplégie complète chronique	G82.42	Tétraparésie et tétraplégie spastique: Paraplégie complète chronique
G82.03	Paraparésie et paraplégie flasque: Paraplégie incomplète chronique	G82.43	Tétraparésie et tétraplégie spastique: Paraplégie incomplète chronique
G82.12	Paraparésie et paraplégie spastique: Paraplégie complète chronique	G82.52	Tétraparésie et tétraplégie, sans précision: Paraplégie complète chronique
G82.13	Paraparésie et paraplégie spastique: Paraplégie incomplète chronique	G82.53	Tétraparésie et tétraplégie, sans précision: Paraplégie incomplète chronique
G82.22	Paraparésie et paraplégie, sans précision: Paraplégie complète chronique	P11.51	Lésion du rachis et de la moelle épinière due à un traumatisme obstétrical: Avec paraplégie chronique
G82.23	Paraparésie et paraplégie, sans précision: Paraplégie incomplète chronique		
G82.32	Tétraparésie et tétraplégie flasque: Paraplégie complète chronique		

diagnostic principal I10-2

S12.0	Fracture de la première vertèbre cervicale	S22.01	Fracture d'une vertèbre dorsale: D1 et D2
S12.1	Fracture de la deuxième vertèbre cervicale	S22.02	Fracture d'une vertèbre dorsale: D3 et D4
S12.21	Fracture de la 3ème vertèbre cervicale	S22.03	Fracture d'une vertèbre dorsale: D5 et D6
S12.22	Fracture de la 4ème vertèbre cervicale	S22.04	Fracture d'une vertèbre dorsale: D7 et D8
S12.23	Fracture de la 5ème vertèbre cervicale	S22.05	Fracture d'une vertèbre dorsale: D9 et D10
S12.24	Fracture de la 6ème vertèbre cervicale	S22.06	Fracture d'une vertèbre dorsale: D11 et D12
S12.25	Fracture de la 7ème vertèbre cervicale	S22.1	Fractures multiples du rachis dorsal
S12.7	Fractures multiples des vertèbres cervicales		

procédure I10-3

02.94†↔	Insertion ou remplacement de matériel de traction crânienne ou dispositif de halo	03.09.35↔	Abord de la colonne lombaire (par laminotomie ou flavectomie), par voie dorsale, 2 segments
03.01.10↔	Ablation de corps étranger dans le canal rachidien, par voie épидurale	03.09.36↔	Abord de la colonne lombaire (par laminotomie ou flavectomie), par voie dorsale, 3 segments et plus
03.01.99↔	Ablation de corps étranger dans le canal rachidien, autre	03.09.41↔	Incision du canal rachidien pour drainage de liquide épидural
03.02↔	Réouverture de site de laminectomie	03.09.43↔	Incision de la moelle épinière et des méninges rachidiennes pour drainage de liquide sous-dural
03.09.00↔	Autre exploration et décompression des structures du canal rachidien, SAP	03.09.44↔	Incision de la moelle épinière et des méninges rachidiennes pour drainage d'hématome intramédullaire
03.09.14↔	Abord de la colonne cervicale (par laminotomie ou hémilamectomie), par voie dorsale, 1 segment	03.09.45↔	Incision de la moelle épinière et des méninges rachidiennes pour drainage d'abcès intramédullaire
03.09.15↔	Abord de la colonne cervicale (par laminotomie ou hémilamectomie), par voie dorsale, 2 segments	03.09.49↔	Incision du canal rachidien, de la moelle épinière et des méninges rachidiennes, autre
03.09.16↔	Abord de la colonne cervicale (par laminotomie ou hémilamectomie), par voie dorsale, 3 segments et plus	03.09.91↔	Autre décompression du canal rachidien
03.09.24↔	Abord de la colonne dorsale (par laminotomie ou hémilamectomie), par voie dorsale, 1 segment	03.09.99↔	Autre exploration et décompression des structures du canal rachidien, autre
03.09.25↔	Abord de la colonne dorsale (par laminotomie ou hémilamectomie), par voie dorsale, 2 segments	03.1↔	Section de racine nerveuse intraspinale
03.09.26↔	Abord de la colonne dorsale (par laminotomie ou hémilamectomie), par voie dorsale, 3 segments et plus	03.32.09↔	Biopsie de la moelle épinière ou des méninges rachidiennes, autre
03.09.34↔	Abord de la colonne lombaire (par laminotomie ou flavectomie), par voie dorsale, 1 segment	03.32.11↔	Biopsie fermée de la moelle épinière
		03.32.12↔	Biopsie fermée des méninges rachidiennes
		03.32.21↔	Biopsie ouverte de la moelle épinière

03.32.22↔	Biopsie ouverte des méninges rachidiennes	03.99.31↔	Révision sans remplacement d'électrode(s) de neurostimulateur rachidien, électrode en baguette, système à plusieurs électrodes
03.4x.10↔	Excision ou destruction de tissu tumoral de la moelle épinière (intramédullaire)	03.99.32↔	Révision sans remplacement d'électrode(s) de neurostimulateur rachidien, électrode à plaque, système à une électrode
03.4x.11↔	Excision ou destruction de tissu tumoral de méninges et d'os rachidiens	03.99.33↔	Révision sans remplacement d'électrode(s) de neurostimulateur rachidien, électrode à plaque, système à plusieurs électrodes
03.4x.12↔	Excision ou destruction de tissu tumoral de racine nerveuse intrarachidienne et de ganglion intraspinal	03.99.40↔	Révision sans remplacement de cathéter pour perfusion intrathécale et épidurale
03.4x.19↔	Excision ou destruction de tissu tumoral de la moelle épinière et des méninges rachidiennes, autre	03.99.99↔	Autre opération de la moelle épinière et du canal rachidien, autre
03.4x.20↔	Excision ou destruction d'autre lésion de la moelle épinière (intramédullaire)	33.34.10↔	Thoracoplastie partielle
03.4x.21↔	Excision ou destruction d'autre lésion des méninges rachidiennes	33.34.20↔	Thoracoplastie complète
03.4x.22↔	Excision ou destruction d'autre lésion de racine nerveuse intrarachidienne et de ganglion intraspinal	33.34.99↔	Thoracoplastie, autre
03.4x.29↔	Excision ou destruction d'autre lésion de la moelle épinière et des méninges rachidiennes, autre	56.92↔	Implantation de stimulateur urétéral électronique
03.4x.99↔	Excision ou destruction de lésion de la moelle épinière et des méninges rachidiennes, autre	56.93↔	Remplacement de stimulateur urétéral électronique
03.51↔	Réparation de méningocèle spinale	57.96↔	Implantation de stimulateur vésical électronique
03.52↔	Réparation de myéломéningocèle	57.97↔	Remplacement de stimulateur vésical électronique
03.53.11↔	Réduction fermée de fracture vertébrale avec fixateurs externes	77.29.20↔	Ostéotomie cunéiforme, vertèbre
03.53.20↔	Réduction ouverte de fracture vertébrale	77.69.11↔	Excision locale de lésion ou de tissu osseux, corps vertébraux
03.59.10↔	Autres réparations et opérations plastiques de structures médullaires, fermeture de diastématomyélie	77.69.21↔	Débridement de la colonne vertébrale
03.59.11↔	Autres réparations et opérations plastiques de structures médullaires, section de filum terminale	77.89.20↔	Autre ostectomie partielle, vertèbre, résection d'odontoïde
03.59.12↔	Autres réparations et opérations plastiques de structures médullaires, fermeture de fistule rachidienne	77.89.21↔	Autre ostectomie partielle, vertèbre, corps vertébral
03.59.13↔	Autres réparations et opérations plastiques de structures médullaires, plastie de la dure-mère [duroplastie] rachidienne	77.89.22↔	Autre ostectomie partielle, vertèbre, autres parties
03.59.99↔	Autres réparations et opérations plastiques de structures médullaires, autre	77.99.20↔	Ostectomie totale, corps vertébral
03.6↔	Libération d'adhérences de moelle épinière et de racine nerveuse	78.49.21↔	Remplacement de corps vertébral par implant (p. ex. lors de cyphose): 1 corps vertébral
03.79↔	Autre dérivation de méninges rachidiennes	78.49.26↔	Remplacement de corps vertébral par autre matériau (p. ex. lors de cyphose), 1 corps vertébral
03.93.10↔	Implantation ou remplacement d'électrode(s) de neurostimulateur épidural temporaire, système à une électrode, stimulation d'essai	78.49.29↔	Remplacement de corps vertébral (p. ex. lors de cyphose), autre
03.93.11↔	Implantation ou remplacement d'électrode(s) de neurostimulateur épidural temporaire, système à plusieurs électrodes, stimulation d'essai	78.49.79↔	Réparation complexe de la colonne vertébrale, autre
03.93.20↔	Implantation ou remplacement d'électrode(s) de neurostimulateur épidural permanent par voie percutanée, système à une électrode, stimulation continue	78.50.31↔	Ostéosynthèse par vis, colonne vertébrale
03.93.21↔	Implantation ou remplacement d'électrode(s) de neurostimulateur épidural permanent par voie percutanée, système à plusieurs électrodes, stimulation continue	78.50.32↔	Ostéosynthèse par cerclage au fil métallique, colonne vertébrale
03.93.22↔	Implantation ou remplacement par voie chirurgicale ouverte d'électrode(s) de neurostimulateur épidural permanent, système à une électrode, stimulation continue	78.50.33↔	Ostéosynthèse par système d'agrafes, colonne vertébrale
03.93.23↔	Implantation ou remplacement par voie chirurgicale ouverte d'électrode(s) de neurostimulateur épidural permanent, système à plusieurs électrodes, stimulation continue	78.50.34↔	Ostéosynthèse par plaque-crochet, colonne vertébrale
03.93.30↔	Implantation ou remplacement d'électrode sous-durale pour stimulation de racine antérieure	78.50.35↔	Ostéosynthèse par système de vis à tige, colonne vertébrale
03.93.99↔	Implantation ou remplacement d'électrode(s) de neurostimulateur rachidien, autre	78.50.36↔	Ostéosynthèse par système de vis-plaque ventral, colonne vertébrale
03.97↔	Révision de shunt de méninge rachidienne	78.50.37↔	Ostéosynthèse par système de vis-plaque dorsal, colonne vertébrale
03.98↔	Ablation de shunt de méninge rachidienne	78.50.39↔	Technique d'ostéosynthèse, colonne vertébrale, autre
03.99.10↔	Opération de vaisseau(x) intramédullaire(s) (ligature, destruction, résection)	78.59.20↔	Révision sans remplacement de matériel d'ostéosynthèse, colonne vertébrale
03.99.19↔	Autre opération de vaisseaux intramédullaires	80.51.10↔	Excision chirurgicale ouverte de disque intervertébral
03.99.20↔	Opération des voies d'écoulement du liquide céphalo-rachidien, mise en place de réservoir sous-cutané de LCR	80.51.11↔	Excision chirurgicale ouverte de deux disques intervertébraux
03.99.21↔	Opération des voies d'écoulement du liquide céphalo-rachidien, révision de réservoir sous-cutané de LCR, de cathéter ou de pompe à médicament pour perfusion intrathécale et épidurale	80.51.12↔	Excision chirurgicale ouverte de trois disques intervertébraux ou plus
03.99.22↔	Opération sur les voies d'écoulement du liquide céphalo-rachidien, enlèvement de réservoir sous-cutané de LCR	80.51.20↔	Excision percutanée de disque intervertébral par endoscopie
03.99.29↔	Autre opération des voies d'écoulement du LCR	80.51.99↔	Excision de disque intervertébral, autre
03.99.30↔	Révision sans remplacement d'électrode(s) de neurostimulateur rachidien, électrode en baguette, système à une électrode	80.52↔	Chimionucléolyse de disque intervertébral
		80.59.10↔	Autre destruction de disque intervertébral, ablation d'un séquestre libre
		80.59.20↔	Autre destruction de disque intervertébral, reprise après récidence
		80.59.21↔	Autre destruction de disque intervertébral, reprise avec libération racinaire (radiculolyse) après récidence
		80.59.30↔	Autre destruction de disque intervertébral, décompression avec nucléoplastie
		80.59.40↔	Autre destruction de disque intervertébral, thermomodulation minimale invasive du collagène discal
		80.59.50↔	Autre destruction de disque intervertébral, reconstruction avec implant discal à base cellulaire
		80.59.99↔	Autre destruction de disque intervertébral, autre
		80.89.21↔	Débridement de l'articulation sacro-iliaque
		80.89.22↔	Excision de kyste de l'articulation sacro-iliaque
		80.89.29↔	Autre excision ou destruction locale de lésion de l'articulation sacro-iliaque
		81.01↔	Arthrodèse de vertèbre atlas - axis
		81.02↔	Autre arthrodèse cervicale antérieure
		81.03↔	Autre arthrodèse cervicale postérieure
		81.04↔	Arthrodèse thoracique ou thoraco-lombaire antérieure
		81.05↔	Arthrodèse thoracique ou thoraco-lombaire postérieure
		81.06↔	Arthrodèse lombaire ou lombosacrée antérieure

81.07↔	Arthrodèse lombaire ou lombosacrée intratransversaire	84.67↔	Révision ou remplacement de prothèse discale artificielle, thoracique
81.08↔	Arthrodèse lombaire ou lombo-sacrée postérieure	84.68.20↔	Révision de prothèse discale artificielle, lombo-sacrée
81.31↔	Reprise d'arthrodèse de vertèbres atlas-axis	84.68.99↔	Révision ou remplacement de prothèse discale artificielle, lombo-sacrée, autre
81.32↔	Reprise d'autre arthrodèse cervicale antérieure	84.69.20↔	Révision de prothèse discale artificielle
81.33↔	Reprise d'autre arthrodèse cervicale postérieure	84.69.99↔	Révision ou remplacement de prothèse discale artificielle, autre
81.34↔	Reprise d'arthrodèse dorsale ou dorso-lombaire antérieure	84.80.00↔	Insertion ou remplacement de système(s) interépineux, SAP
81.35↔	Reprise d'arthrodèse dorsale ou dorso-lombaire postérieure	84.80.10↔	Insertion de spacer(s) interépineux, 1 segment
81.36↔	Reprise d'arthrodèse lombaire ou lombo-sacrée antérieure	84.80.11↔	Insertion de spacer(s) interépineux, 2 segments ou plus
81.37↔	Reprise d'arthrodèse lombaire ou lombo-sacrée intratransversaire	84.80.20↔	Remplacement de spacer(s) interépineux, 1 segment
81.38↔	Reprise d'arthrodèse lombaire ou lombo-sacrée postérieure	84.80.21↔	Remplacement de spacer(s) interépineux, 2 segments ou plus
81.65.10↔	Vertébroplastie, 1 corps vertébral	84.80.99↔	Insertion ou remplacement de système(s) interépineux, autre
81.65.11↔	Vertébroplastie, 2 corps vertébraux	84.81.20↔	Révision de système(s) interépineux
81.65.12↔	Vertébroplastie, 3 corps vertébraux	84.81.99↔	Révision de système(s) interépineux, autre
81.65.13↔	Vertébroplastie, 4 corps vertébraux et plus	84.82↔	Insertion ou remplacement de dispositif(s) de fixation dynamique avec vis pédiculaires
81.65.99↔	Vertébroplastie, autre	84.83↔	Révision de dispositif de fixation dynamique avec vis pédiculaires
81.66.10↔	Kyphoplastie, 1 corps vertébral	84.84↔	Insertion ou remplacement de dispositif(s) de remplacement de facettes articulaires
81.66.11↔	Kyphoplastie, 2 corps vertébraux	84.85↔	Révision de dispositif(s) de remplacement de facettes articulaires
81.66.12↔	Kyphoplastie, 3 corps vertébraux	93.41‡↔	Traction vertébrale par appareillage crânien
81.66.13↔	Kyphoplastie, 4 corps vertébraux et plus		
81.66.99↔	Kyphoplastie, autre		
84.51.10↔	Insertion de cage(s) intervertébrale(s), 1 segment		
84.51.99↔	Insertion de dispositif intervertébral d'arthrodèse, autre		
84.66.20↔	Révision de prothèse discale artificielle, cervicale		
84.66.99↔	Révision ou remplacement de prothèse discale artificielle, cervicale, autre		

procédure I10-4

02.94‡↔	Insertion ou remplacement de matériel de traction crânienne ou dispositif de halo	03.59.11↔	Autres réparations et opérations plastiques de structures médullaires, section de filum terminale
03.09.16↔	Abord de la colonne cervicale (par laminotomie ou hémilamectomie), par voie dorsale, 3 segments et plus	77.99.20↔	Ostectomie totale, corps vertébral
03.09.26↔	Abord de la colonne dorsale (par laminotomie ou hémilamectomie), par voie dorsale, 3 segments et plus	81.01↔	Arthrodèse de vertèbre atlas - axis
03.09.36↔	Abord de la colonne lombaire (par laminotomie ou flavectomie), par voie dorsale, 3 segments et plus	81.02↔	Autre arthrodèse cervicale antérieure
03.09.44↔	Incision de la moelle épinière et des méninges rachidiennes pour drainage d'hématome intramédullaire	81.03↔	Autre arthrodèse cervicale postérieure
03.09.45↔	Incision de la moelle épinière et des méninges rachidiennes pour drainage d'abcès intramédullaire	81.04↔	Arthrodèse thoracique ou thoraco-lombaire antérieure
03.4x.10↔	Excision ou destruction de tissu tumoral de la moelle épinière (intramédullaire)	81.05↔	Arthrodèse thoracique ou thoraco-lombaire postérieure
03.4x.11↔	Excision ou destruction de tissu tumoral de méninges et d'os rachidiens	81.06↔	Arthrodèse lombaire ou lombosacrée antérieure
03.4x.12↔	Excision ou destruction de tissu tumoral de racine nerveuse intrarachidienne et de ganglion intraspinal	81.07↔	Arthrodèse lombaire ou lombosacrée intratransversaire
03.4x.20↔	Excision ou destruction d'autre lésion de la moelle épinière (intramédullaire)	81.08↔	Arthrodèse lombaire ou lombo-sacrée postérieure
03.51↔	Réparation de méningocèle spinale	81.31↔	Reprise d'arthrodèse de vertèbres atlas-axis
03.52↔	Réparation de myéломéningocèle	81.32↔	Reprise d'autre arthrodèse cervicale antérieure
03.59.10↔	Autres réparations et opérations plastiques de structures médullaires, fermeture de diastématomyélie	81.33↔	Reprise d'autre arthrodèse cervicale postérieure
		81.34↔	Reprise d'arthrodèse dorsale ou dorso-lombaire antérieure
		81.35↔	Reprise d'arthrodèse dorsale ou dorso-lombaire postérieure
		81.36↔	Reprise d'arthrodèse lombaire ou lombo-sacrée antérieure
		81.37↔	Reprise d'arthrodèse lombaire ou lombo-sacrée intratransversaire
		81.38↔	Reprise d'arthrodèse lombaire ou lombo-sacrée postérieure
		81.66.12↔	Kyphoplastie, 3 corps vertébraux
		81.66.13↔	Kyphoplastie, 4 corps vertébraux et plus
		93.41‡↔	Traction vertébrale par appareillage crânien

ADRG I11**Interventions pour l'élongation d'une extrémité**

Procédure dans le tableau I11-1

DRG I11Z**Interventions pour l'élongation d'une extrémité****procédure I11-1**

77.32.10↔	Corticotomie et transport de segment huméral	77.37.21↔	Corticotomie et transport de segment du péroné
77.33.10↔	Corticotomie et transport de segment radial et cubital	78.32↔	Allongement d'os, humérus
77.35.11↔	Corticotomie et transport de segment du col fémoral	78.33↔	Allongement d'os, radius et cubitus
77.35.21↔	Corticotomie et transport de segment d'autre partie du fémur	78.35.00↔	Allongement d'os, fémur, SAP
77.37.12↔	Corticotomie et transport de segment tibial	78.35.10↔	Allongement d'os, col fémoral

78.35.19↔ Allongement d'os, autres parties du fémur
78.35.99↔ Allongement d'os, fémur, autre

78.37↔ Allongement d'os, tibia et péroné

DRG I12**Infection / inflammation des os et des articulations avec différentes interventions sur l'appareil musculosquelettique et le tissu conjonctif**

Diagnostic principal dans le tableau I12-1 et au moins un(e) procédure dans le tableau I12-2

DRG I12A**Infection / inflammation des os et des articulations avec différentes interventions sur l'appareil musculosquelettique et le tissu conjonctif, avec CC extrêmement sévères**

PCCL > 3

DRG I12B**Infection / inflammation des os et des articulations avec différentes interventions sur l'appareil musculosquelettique et le tissu conjonctif avec CC sévères ou révision de l'articulation du genou**

PCCL > 2 ou procédure dans le tableau I12-3

DRG I12C**Infection / inflammation des os et des articulations avec différentes interventions sur l'appareil musculosquelettique et le tissu conjonctif****diagnostic principal I12-1**

A18.0	Tuberculose des os et des articulations	M00.93	Arthrite à bactéries pyogènes, sans précision: Avant-bras cubitus articulation du poignet
M00.00	Arthrite et polyarthrite à staphylocoques: Sièges multiples	M00.95	Arthrite à bactéries pyogènes, sans précision: Région pelvienne
M00.01	Arthrite et polyarthrite à staphylocoques: Région scapulaire	M00.96	Arthrite à bactéries pyogènes, sans précision: Jambe
M00.02	Arthrite et polyarthrite à staphylocoques: Bras humérus articulation du coude	M02.10	Arthrite post-dysentérique: Sièges multiples
M00.03	Arthrite et polyarthrite à staphylocoques: Avant-bras cubitus articulation du poignet	M02.11	Arthrite post-dysentérique: Région scapulaire
M00.05	Arthrite et polyarthrite à staphylocoques: Région pelvienne	M02.12	Arthrite post-dysentérique: Bras humérus articulation du coude
M00.06	Arthrite et polyarthrite à staphylocoques: Jambe	M02.13	Arthrite post-dysentérique: Avant-bras cubitus articulation du poignet
M00.10	Arthrite et polyarthrite à pneumocoques: Sièges multiples	M02.15	Arthrite post-dysentérique: Région pelvienne
M00.11	Arthrite et polyarthrite à pneumocoques: Région scapulaire	M02.16	Arthrite post-dysentérique: Jambe
M00.12	Arthrite et polyarthrite à pneumocoques: Bras humérus articulation du coude	M02.30	Syndrome oculo-urétéro-synovial [Fiessinger-Leroy-Reiter]: Sièges multiples
M00.13	Arthrite et polyarthrite à pneumocoques: Avant-bras cubitus articulation du poignet	M02.31	Syndrome oculo-urétéro-synovial [Fiessinger-Leroy-Reiter]: Région scapulaire
M00.15	Arthrite et polyarthrite à pneumocoques: Région pelvienne	M02.32	Syndrome oculo-urétéro-synovial [Fiessinger-Leroy-Reiter]: Bras humérus articulation du coude
M00.16	Arthrite et polyarthrite à pneumocoques: Jambe	M02.33	Syndrome oculo-urétéro-synovial [Fiessinger-Leroy-Reiter]: Avant-bras cubitus articulation du poignet
M00.20	Autres arthrites et polyarthrites à streptocoques: Sièges multiples	M02.35	Syndrome oculo-urétéro-synovial [Fiessinger-Leroy-Reiter]: Région pelvienne
M00.21	Autres arthrites et polyarthrites à streptocoques: Région scapulaire	M02.36	Syndrome oculo-urétéro-synovial [Fiessinger-Leroy-Reiter]: Jambe
M00.22	Autres arthrites et polyarthrites à streptocoques: Bras humérus articulation du coude	M02.90	Arthrite réactionnelle, sans précision: Sièges multiples
M00.23	Autres arthrites et polyarthrites à streptocoques: Avant-bras cubitus articulation du poignet	M02.91	Arthrite réactionnelle, sans précision: Région scapulaire
M00.25	Autres arthrites et polyarthrites à streptocoques: Région pelvienne	M02.92	Arthrite réactionnelle, sans précision: Bras humérus articulation du coude
M00.26	Autres arthrites et polyarthrites à streptocoques: Jambe	M02.93	Arthrite réactionnelle, sans précision: Avant-bras cubitus articulation du poignet
M00.80	Arthrite et polyarthrite dues à d'autres bactéries précisées: Sièges multiples	M02.95	Arthrite réactionnelle, sans précision: Région pelvienne
M00.81	Arthrite et polyarthrite dues à d'autres bactéries précisées: Région scapulaire	M02.96	Arthrite réactionnelle, sans précision: Jambe
M00.82	Arthrite et polyarthrite dues à d'autres bactéries précisées: Bras humérus articulation du coude	M05.00	Syndrome de Felty: Sièges multiples
M00.83	Arthrite et polyarthrite dues à d'autres bactéries précisées: Avant-bras cubitus articulation du poignet	M05.01	Syndrome de Felty: Région scapulaire
M00.85	Arthrite et polyarthrite dues à d'autres bactéries précisées: Région pelvienne	M05.02	Syndrome de Felty: Bras humérus articulation du coude
M00.86	Arthrite et polyarthrite dues à d'autres bactéries précisées: Jambe	M05.03	Syndrome de Felty: Avant-bras cubitus articulation du poignet
M00.90	Arthrite à bactéries pyogènes, sans précision: Sièges multiples	M05.05	Syndrome de Felty: Région pelvienne
M00.91	Arthrite à bactéries pyogènes, sans précision: Région scapulaire	M05.06	Syndrome de Felty: Jambe
M00.92	Arthrite à bactéries pyogènes, sans précision: Bras humérus articulation du coude	M05.20	Vascularite lors d'arthrite rhumatoïde séropositive chronique: Sièges multiples
		M05.21	Vascularite lors d'arthrite rhumatoïde séropositive chronique: Région scapulaire
		M05.22	Vascularite lors d'arthrite rhumatoïde séropositive chronique: Bras humérus articulation du coude

M05.23	Vascularite lors d'arthrite rhumatoïde séropositive chronique: Avant-bras cubitus articulation du poignet	M06.43	Polyarthropathie inflammatoire: Avant-bras cubitus articulation du poignet
M05.25	Vascularite lors d'arthrite rhumatoïde séropositive chronique: Région pelvienne	M06.45	Polyarthropathie inflammatoire: Région pelvienne
M05.26	Vascularite lors d'arthrite rhumatoïde séropositive chronique: Jambe	M06.46	Polyarthropathie inflammatoire: Jambe
M05.30	Polyarthrite rhumatoïde avec atteinte d'autres organes et appareils: Sièges multiples	M06.80	Autres polyarthrites rhumatoïdes précisées: Sièges multiples
M05.31	Polyarthrite rhumatoïde avec atteinte d'autres organes et appareils: Région scapulaire	M06.81	Autres polyarthrites rhumatoïdes précisées: Région scapulaire
M05.32	Polyarthrite rhumatoïde avec atteinte d'autres organes et appareils: Bras humérus articulation du coude	M06.82	Autres polyarthrites rhumatoïdes précisées: Bras humérus articulation du coude
M05.33	Polyarthrite rhumatoïde avec atteinte d'autres organes et appareils: Avant-bras cubitus articulation du poignet	M06.83	Autres polyarthrites rhumatoïdes précisées: Avant-bras cubitus articulation du poignet
M05.35	Polyarthrite rhumatoïde avec atteinte d'autres organes et appareils: Région pelvienne	M06.85	Autres polyarthrites rhumatoïdes précisées: Région pelvienne
M05.36	Polyarthrite rhumatoïde avec atteinte d'autres organes et appareils: Jambe	M06.86	Autres polyarthrites rhumatoïdes précisées: Jambe
M05.80	Autres polyarthrites rhumatoïdes séropositives: Sièges multiples	M06.90	Polyarthrite rhumatoïde, sans précision: Sièges multiples
M05.81	Autres polyarthrites rhumatoïdes séropositives: Région scapulaire	M06.91	Polyarthrite rhumatoïde, sans précision: Région scapulaire
M05.82	Autres polyarthrites rhumatoïdes séropositives: Bras humérus articulation du coude	M06.92	Polyarthrite rhumatoïde, sans précision: Bras humérus articulation du coude
M05.83	Autres polyarthrites rhumatoïdes séropositives: Avant-bras cubitus articulation du poignet	M06.93	Polyarthrite rhumatoïde, sans précision: Avant-bras cubitus articulation du poignet
M05.85	Autres polyarthrites rhumatoïdes séropositives: Région pelvienne	M06.95	Polyarthrite rhumatoïde, sans précision: Région pelvienne
M05.86	Autres polyarthrites rhumatoïdes séropositives: Jambe	M06.96	Polyarthrite rhumatoïde, sans précision: Jambe
M05.90	Polyarthrite rhumatoïde séropositive, sans précision: Sièges multiples	M08.00	Polyarthrite chronique juvénile, type adulte: Sièges multiples
M05.91	Polyarthrite rhumatoïde séropositive, sans précision: Région scapulaire	M08.01	Polyarthrite chronique juvénile, type adulte: Région scapulaire
M05.92	Polyarthrite rhumatoïde séropositive, sans précision: Bras humérus articulation du coude	M08.02	Polyarthrite chronique juvénile, type adulte: Bras humérus articulation du coude
M05.93	Polyarthrite rhumatoïde séropositive, sans précision: Avant-bras cubitus articulation du poignet	M08.03	Polyarthrite chronique juvénile, type adulte: Avant-bras cubitus articulation du poignet
M05.95	Polyarthrite rhumatoïde séropositive, sans précision: Région pelvienne	M08.05	Polyarthrite chronique juvénile, type adulte: Région pelvienne
M05.96	Polyarthrite rhumatoïde séropositive, sans précision: Jambe	M08.06	Polyarthrite chronique juvénile, type adulte: Jambe
M06.00	Polyarthrite rhumatoïde séronégative: Sièges multiples	M08.20	Arthrite chronique juvénile avec début systémique: Sièges multiples
M06.01	Polyarthrite rhumatoïde séronégative: Région scapulaire	M08.21	Arthrite chronique juvénile avec début systémique: Région scapulaire
M06.02	Polyarthrite rhumatoïde séronégative: Bras humérus articulation du coude	M08.22	Arthrite chronique juvénile avec début systémique: Bras humérus articulation du coude
M06.03	Polyarthrite rhumatoïde séronégative: Avant-bras cubitus articulation du poignet	M08.23	Arthrite chronique juvénile avec début systémique: Avant-bras cubitus articulation du poignet
M06.05	Polyarthrite rhumatoïde séronégative: Région pelvienne	M08.25	Arthrite chronique juvénile avec début systémique: Région pelvienne
M06.06	Polyarthrite rhumatoïde séronégative: Jambe	M08.26	Arthrite chronique juvénile avec début systémique: Jambe
M06.10	Maladie de Still survenant chez l'adulte: Sièges multiples	M08.3	Arthrite chronique juvénile (séronégative), forme polyarticulaire
M06.11	Maladie de Still survenant chez l'adulte: Région scapulaire	M08.40	Arthrite chronique juvénile, forme oligo(pauci)- articulaire: Sièges multiples
M06.12	Maladie de Still survenant chez l'adulte: Bras humérus articulation du coude	M08.41	Arthrite chronique juvénile, forme oligo(pauci)- articulaire: Région scapulaire
M06.13	Maladie de Still survenant chez l'adulte: Avant-bras cubitus articulation du poignet	M08.42	Arthrite chronique juvénile, forme oligo(pauci)- articulaire: Bras humérus articulation du coude
M06.15	Maladie de Still survenant chez l'adulte: Région pelvienne	M08.43	Arthrite chronique juvénile, forme oligo(pauci)- articulaire: Avant-bras cubitus articulation du poignet
M06.16	Maladie de Still survenant chez l'adulte: Jambe	M08.45	Arthrite chronique juvénile, forme oligo(pauci)- articulaire: Région pelvienne
M06.20	Bursite rhumatoïde: Sièges multiples	M08.46	Arthrite chronique juvénile, forme oligo(pauci)- articulaire: Jambe
M06.21	Bursite rhumatoïde: Région scapulaire	M08.70	Vasculite au cours d'arthrite juvénile: Sièges multiples
M06.22	Bursite rhumatoïde: Bras humérus articulation du coude	M08.71	Vasculite au cours d'arthrite juvénile: Région scapulaire
M06.23	Bursite rhumatoïde: Avant-bras cubitus articulation du poignet	M08.72	Vasculite au cours d'arthrite juvénile: Bras humérus articulation du coude
M06.25	Bursite rhumatoïde: Région pelvienne	M08.73	Vasculite au cours d'arthrite juvénile: Avant-bras cubitus articulation du poignet
M06.26	Bursite rhumatoïde: Jambe	M08.75	Vasculite au cours d'arthrite juvénile: Région pelvienne
M06.30	Nodule rhumatoïde: Sièges multiples	M08.76	Vasculite au cours d'arthrite juvénile: Jambe
M06.31	Nodule rhumatoïde: Région scapulaire	M08.80	Autres arthrites juvéniles: Sièges multiples
M06.32	Nodule rhumatoïde: Bras humérus articulation du coude	M08.81	Autres arthrites juvéniles: Région scapulaire
M06.33	Nodule rhumatoïde: Avant-bras cubitus articulation du poignet	M08.82	Autres arthrites juvéniles: Bras humérus articulation du coude
M06.35	Nodule rhumatoïde: Région pelvienne	M08.83	Autres arthrites juvéniles: Avant-bras cubitus articulation du poignet
M06.36	Nodule rhumatoïde: Jambe	M08.85	Autres arthrites juvéniles: Région pelvienne
M06.40	Polyarthropathie inflammatoire: Sièges multiples	M08.86	Autres arthrites juvéniles: Jambe
M06.41	Polyarthropathie inflammatoire: Région scapulaire	M08.90	Arthrite juvénile, sans précision: Sièges multiples
M06.42	Polyarthropathie inflammatoire: Bras humérus articulation du coude	M08.91	Arthrite juvénile, sans précision: Région scapulaire
		M08.92	Arthrite juvénile, sans précision: Bras humérus articulation du coude
		M08.93	Arthrite juvénile, sans précision: Avant-bras cubitus articulation du poignet

M08.95	Arthrite juvénile, sans précision: Région pelvienne	M86.30	Ostéomyélite chronique multiple: Sièges multiples
M08.96	Arthrite juvénile, sans précision: Jambe	M86.31	Ostéomyélite chronique multiple: Région scapulaire
M12.00	Arthropathie chronique post-rhumatismale [Jaccoud]: Sièges multiples	M86.32	Ostéomyélite chronique multiple: Bras humérus articulation du coude
M12.01	Arthropathie chronique post-rhumatismale [Jaccoud]: Région scapulaire	M86.33	Ostéomyélite chronique multiple: Avant-bras cubitus articulation du poignet
M12.02	Arthropathie chronique post-rhumatismale [Jaccoud]: Bras humérus articulation du coude	M86.35	Ostéomyélite chronique multiple: Région pelvienne
M12.03	Arthropathie chronique post-rhumatismale [Jaccoud]: Avant-bras cubitus articulation du poignet	M86.36	Ostéomyélite chronique multiple: Jambe
M12.05	Arthropathie chronique post-rhumatismale [Jaccoud]: Région pelvienne	M86.40	Ostéomyélite chronique avec fistule de drainage: Sièges multiples
M12.06	Arthropathie chronique post-rhumatismale [Jaccoud]: Jambe	M86.41	Ostéomyélite chronique avec fistule de drainage: Région scapulaire
M33.1	Autres dermatomyosites	M86.42	Ostéomyélite chronique avec fistule de drainage: Bras humérus articulation du coude
M33.2	Polymyosite	M86.43	Ostéomyélite chronique avec fistule de drainage: Avant-bras cubitus articulation du poignet
M34.0	Sclérose systémique progressive	M86.45	Ostéomyélite chronique avec fistule de drainage: Région pelvienne
M34.9	Sclérose systémique, sans précision	M86.46	Ostéomyélite chronique avec fistule de drainage: Jambe
M35.1	Autres formes de passage	M86.50	Autres ostéomyélites hématogènes chroniques: Sièges multiples
M35.2	Syndrome de Behçet	M86.51	Autres ostéomyélites hématogènes chroniques: Région scapulaire
M35.3	Polymyalgie rhumatismale	M86.52	Autres ostéomyélites hématogènes chroniques: Bras humérus articulation du coude
M45.00	Spondylite ankylosante: Localisations multiples de la colonne vertébrale	M86.53	Autres ostéomyélites hématogènes chroniques: Avant-bras cubitus articulation du poignet
M45.01	Spondylite ankylosante: Région occipito-atloïdo-axoïdienne	M86.55	Autres ostéomyélites hématogènes chroniques: Région pelvienne
M45.02	Spondylite ankylosante: Région cervicale	M86.56	Autres ostéomyélites hématogènes chroniques: Jambe
M45.03	Spondylite ankylosante: Région cervico-dorsale	M86.60	Autres ostéomyélites chroniques: Sièges multiples
M45.05	Spondylite ankylosante: Région dorso-lombaire	M86.61	Autres ostéomyélites chroniques: Région scapulaire
M45.06	Spondylite ankylosante: Région lombaire	M86.62	Autres ostéomyélites chroniques: Bras humérus articulation du coude
M46.20	Ostéomyélite vertébrale: Localisations multiples de la colonne vertébrale	M86.63	Autres ostéomyélites chroniques: Avant-bras cubitus articulation du poignet
M46.21	Ostéomyélite vertébrale: Région occipito-atloïdo-axoïdienne	M86.65	Autres ostéomyélites chroniques: Région pelvienne
M46.22	Ostéomyélite vertébrale: Région cervicale	M86.66	Autres ostéomyélites chroniques: Jambe
M46.23	Ostéomyélite vertébrale: Région cervico-dorsale	M86.80	Autres ostéomyélites: Sièges multiples
M46.25	Ostéomyélite vertébrale: Région dorso-lombaire	M86.81	Autres ostéomyélites: Région scapulaire
M46.26	Ostéomyélite vertébrale: Région lombaire	M86.82	Autres ostéomyélites: Bras humérus articulation du coude
M86.00	Ostéomyélite hématogène aiguë: Sièges multiples	M86.83	Autres ostéomyélites: Avant-bras cubitus articulation du poignet
M86.01	Ostéomyélite hématogène aiguë: Région scapulaire	M86.85	Autres ostéomyélites: Région pelvienne
M86.02	Ostéomyélite hématogène aiguë: Bras humérus articulation du coude	M86.86	Autres ostéomyélites: Jambe
M86.03	Ostéomyélite hématogène aiguë: Avant-bras cubitus articulation du poignet	M86.90	Ostéomyélite, sans précision: Sièges multiples
M86.05	Ostéomyélite hématogène aiguë: Région pelvienne	M86.91	Ostéomyélite, sans précision: Région scapulaire
M86.06	Ostéomyélite hématogène aiguë: Jambe	M86.92	Ostéomyélite, sans précision: Bras humérus articulation du coude
M86.10	Autres ostéomyélites aiguës: Sièges multiples	M86.93	Ostéomyélite, sans précision: Avant-bras cubitus articulation du poignet
M86.11	Autres ostéomyélites aiguës: Région scapulaire	M86.95	Ostéomyélite, sans précision: Région pelvienne
M86.12	Autres ostéomyélites aiguës: Bras humérus articulation du coude	M86.96	Ostéomyélite, sans précision: Jambe
M86.13	Autres ostéomyélites aiguës: Avant-bras cubitus articulation du poignet	T84.5	Infection et réaction inflammatoire dues à une prothèse articulaire interne
M86.15	Autres ostéomyélites aiguës: Région pelvienne	T84.6	Infection et réaction inflammatoire dues à un appareil de fixation interne [toute localisation]
M86.16	Autres ostéomyélites aiguës: Jambe	T84.7	Infection et réaction inflammatoire dues à d'autres prothèses, implants et greffes orthopédiques internes
M86.20	Ostéomyélite subaiguë: Sièges multiples		
M86.21	Ostéomyélite subaiguë: Région scapulaire		
M86.22	Ostéomyélite subaiguë: Bras humérus articulation du coude		
M86.23	Ostéomyélite subaiguë: Avant-bras cubitus articulation du poignet		
M86.25	Ostéomyélite subaiguë: Région pelvienne		
M86.26	Ostéomyélite subaiguë: Jambe		

procédure I12-2

27.55.00↔	Greffe de peau totale de la lèvre et de la bouche, SAP	27.56.60↔	Homogreffe de peau à la lèvre, étendue
27.55.10↔	Greffe de peau totale de la lèvre et de la bouche, non étendue	27.56.99↔	Autre greffe de peau de la lèvre et de la bouche, autre
27.55.20↔	Greffe de peau totale de la lèvre et de la bouche, étendue	27.57.10↔	Attachement de greffon libre microvascularisé et anastomosé à la lèvre et à la bouche
27.55.99↔	Greffe de peau totale de la lèvre et de la bouche, autre	27.57.11↔	Attachement de lambeau pédiculé à la lèvre et à la bouche
27.56.10↔	Greffe de peau d'épaisseur partielle de la lèvre et de la bouche, non étendue	27.57.99↔	Attachement de lambeau pédiculé ou libre à la lèvre et à la bouche, autre
27.56.20↔	Greffe de peau d'épaisseur partielle de la lèvre et de la bouche, étendue	77.00↔	Séquestrectomie, site non précisé
27.56.30↔	Hétérogreffe de peau à la lèvre, non étendue	77.01.00↔	Séquestrectomie, clavicule, omoplate, côtes et sternum, SAP
27.56.40↔	Hétérogreffe de peau à la lèvre, étendue	77.01.10↔	Séquestrectomie, clavicule et omoplate, sans insertion de réservoir médicamenteux
27.56.50↔	Homogreffe de peau à la lèvre, non étendue		

77.01.11↔	Séquestrectomie, clavicule et omoplate, avec insertion de réservoir médicamenteux	77.11.13↔	Incision osseuse sans section, clavicule et omoplate, drainage
77.01.20↔	Séquestrectomie, côtes et sternum, sans insertion de réservoir médicamenteux	77.11.20↔	Incision osseuse sans section, côtes et sternum, exploration et forage de l'os
77.01.21↔	Séquestrectomie, côtes et sternum, avec insertion de réservoir médicamenteux	77.11.21↔	Incision osseuse sans section, côtes et sternum, extraction de corps étranger
77.01.99↔	Séquestrectomie, clavicule, omoplate, côtes et sternum, autre	77.11.22↔	Incision osseuse sans section, côtes et sternum, insertion et enlèvement de réservoir médicamenteux
77.02.00↔	Séquestrectomie, humérus, SAP	77.11.23↔	Incision osseuse sans section, côtes et sternum, drainage
77.02.10↔	Séquestrectomie, humérus, sans insertion de réservoir médicamenteux	77.11.99↔	Autre incision osseuse sans section, clavicule, omoplate, côtes et sternum, autre
77.02.11↔	Séquestrectomie, humérus, avec insertion de réservoir médicamenteux	77.12.00↔	Autre incision osseuse sans section, humérus, SAP
77.02.99↔	Séquestrectomie, humérus, autre	77.12.10↔	Autre incision osseuse sans section, humérus, exploration et forage de l'os
77.04.00↔	Séquestrectomie, os du carpe et du métacarpe, SAP	77.12.11↔	Autre incision osseuse sans section, humérus, extraction de corps étranger
77.04.10↔	Séquestrectomie, os du carpe et du métacarpe, sans insertion de réservoir médicamenteux	77.12.12↔	Autre incision osseuse sans section, humérus, insertion et enlèvement de réservoir médicamenteux
77.04.11↔	Séquestrectomie, os du carpe et du métacarpe, avec insertion de réservoir médicamenteux	77.12.13↔	Autre incision osseuse sans section, humérus, drainage
77.04.99↔	Séquestrectomie, os du carpe et du métacarpe, autre	77.12.99↔	Autre incision osseuse sans section, humérus, autre
77.05.00↔	Séquestrectomie, fémur, SAP	77.16.00↔	Autre incision osseuse sans section, rotule, SAP
77.05.10↔	Séquestrectomie, fémur, sans insertion de réservoir médicamenteux	77.16.10↔	Autre incision osseuse sans section, rotule, exploration et forage de l'os
77.05.11↔	Séquestrectomie, fémur, avec insertion de réservoir médicamenteux	77.16.11↔	Autre incision osseuse sans section, rotule, extraction de corps étranger
77.05.99↔	Séquestrectomie, fémur, autre	77.16.12↔	Autre incision osseuse sans section, rotule, insertion et enlèvement de réservoir médicamenteux
77.06.00↔	Séquestrectomie, rotule, SAP	77.16.13↔	Autre incision osseuse sans section, rotule, drainage
77.06.10↔	Séquestrectomie, rotule, sans insertion de réservoir médicamenteux	77.16.99↔	Autre incision osseuse sans section, rotule, autre
77.06.11↔	Séquestrectomie, rotule, avec insertion de réservoir médicamenteux	77.60↔	Excision locale de lésion ou de tissu d'os, site non spécifié
77.06.99↔	Séquestrectomie, rotule, autre	77.61.00↔	Excision locale de lésion ou de tissu osseux, clavicule, omoplate, côtes et sternum, SAP
77.07.00↔	Séquestrectomie, tibia et péroné, SAP	77.61.10↔	Excision locale de lésion ou de tissu osseux, clavicule et omoplate
77.07.10↔	Séquestrectomie, tibia et péroné, sans insertion de réservoir médicamenteux	77.61.11↔	Excision locale de lésion ou de tissu osseux, côte
77.07.11↔	Séquestrectomie, tibia et péroné, avec insertion de réservoir médicamenteux	77.61.12↔	Excision locale de lésion ou de tissu osseux, sternum
77.07.99↔	Séquestrectomie, tibia et péroné, autre	77.61.20↔	Débridement, clavicule et omoplate
77.08.00↔	Séquestrectomie, os du tarse et du métatarse, SAP	77.61.99↔	Excision locale de lésion ou de tissu osseux, clavicule, omoplate, côtes et sternum, autre
77.08.10↔	Séquestrectomie, os du tarse et du métatarse, sans insertion de réservoir médicamenteux	77.62.00↔	Excision locale de lésion ou de tissu osseux, humérus, SAP
77.08.11↔	Séquestrectomie, os du tarse et du métatarse, avec insertion de réservoir médicamenteux	77.62.20↔	Débridement, humérus
77.08.99↔	Séquestrectomie, os du tarse et du métatarse, autre	77.62.99↔	Excision locale de lésion ou de tissu osseux, humérus, autre
77.09.00↔	Séquestrectomie, autre site spécifié, sauf os de la face, SAP	77.63.00↔	Excision locale de lésion ou de tissu osseux, radius et cubitus, SAP
77.09.10↔	Séquestrectomie, phalanges de la main, sans insertion de réservoir médicamenteux	77.63.20↔	Débridement, radius et cubitus
77.09.11↔	Séquestrectomie, phalanges de la main, avec insertion de réservoir médicamenteux	77.63.99↔	Excision locale de lésion ou de tissu osseux, radius et cubitus, autre
77.09.20↔	Séquestrectomie, colonne vertébrale, sans insertion de réservoir médicamenteux	77.64.00↔	Excision locale de lésion ou de tissu osseux, os du carpe et du métacarpe, SAP
77.09.21↔	Séquestrectomie, colonne vertébrale, avec insertion de réservoir médicamenteux	77.64.20↔	Débridement, os du carpe et du métacarpe
77.09.30↔	Séquestrectomie, os pelvien, sans insertion de réservoir médicamenteux	77.64.99↔	Excision locale de lésion ou de tissu osseux, os du carpe et du métacarpe, autre
77.09.31↔	Séquestrectomie, os pelvien, avec insertion de réservoir médicamenteux	77.67.00↔	Excision locale de lésion ou de tissu osseux, tibia et péroné, SAP
77.09.40↔	Séquestrectomie, phalanges du pied, sans insertion de réservoir médicamenteux	77.67.10↔	Excision locale de lésion ou de tissu osseux, tibia
77.09.41↔	Séquestrectomie, phalanges du pied, avec insertion de réservoir médicamenteux	77.67.11↔	Excision locale de lésion ou de tissu osseux, péroné
77.09.90↔	Séquestrectomie, autres os non spécifiés, sans insertion de réservoir médicamenteux	77.67.20↔	Débridement, tibia
77.09.91↔	Séquestrectomie, autres os non spécifiés, avec insertion de réservoir médicamenteux	77.67.21↔	Débridement, péroné
77.09.99↔	Séquestrectomie, autre site spécifié, sauf os de la face, autre	77.67.99↔	Excision locale de lésion ou de tissu osseux, tibia et péroné, autre
77.10↔	Autre incision osseuse sans section, site non précisé	77.68.00↔	Excision locale de lésion ou de tissu osseux, os du tarse et du métatarse, SAP
77.11.10↔	Incision osseuse sans section, clavicule et omoplate, exploration et forage de l'os	77.68.10↔	Excision locale de lésion ou de tissu osseux, os du tarse
77.11.11↔	Incision osseuse sans section, clavicule et omoplate, extraction de corps étranger	77.68.11↔	Excision locale de lésion ou de tissu osseux, os du métatarse
77.11.12↔	Incision osseuse sans section, clavicule et omoplate, insertion et enlèvement de réservoir médicamenteux	77.68.20↔	Débridement, os du tarse
		77.68.21↔	Débridement, os du métatarse
		77.68.99↔	Excision locale de lésion ou de tissu osseux, os du tarse et du métatarse, autre
		77.69.11↔	Excision locale de lésion ou de tissu osseux, corps vertébraux
		77.69.12↔	Excision locale de lésion ou de tissu osseux, os du bassin
		77.69.13↔	Excision locale de lésion ou de tissu osseux, phalanges du pied
		77.69.21↔	Débridement de la colonne vertébrale
		77.69.22↔	Débridement, os du bassin

77.69.23↔	Débridement de phalanges du pied	78.06.20↔	Grefe osseuse, rotule, transposition osseuse, fragment à pédicule vascularisé sans anastomoses microvasculaires
77.81.00↔	Autre ostectomie partielle, clavicule, omoplate, côtes et sternum, SAP	78.07.10↔	Grefe osseuse, tibia, fragment à pédicule vascularisé avec anastomoses microvasculaires
77.81.10↔	Autre ostectomie partielle, clavicule et omoplate	78.07.11↔	Grefe osseuse, tibia, fragment à pédicule vascularisé sans anastomoses microvasculaires
77.81.11↔	Autre ostectomie partielle, côte	78.07.12↔	Grefe osseuse, tibia, allogène
77.81.12↔	Autre ostectomie partielle, sternum	78.07.13↔	Grefe d'os et de cartilage, tibia
77.81.99↔	Autre ostectomie partielle, clavicule, omoplate, côtes et sternum, autre	78.07.20↔	Grefe osseuse, péroné, fragment à pédicule vascularisé avec anastomoses microvasculaires
77.82↔	Autre ostectomie partielle, humérus	78.07.21↔	Grefe osseuse, péroné, fragment à pédicule vascularisé sans anastomoses microvasculaires
77.83↔	Autre ostectomie partielle, radius et cubitus	78.07.22↔	Grefe osseuse, péroné, allogène
77.84↔	Autre ostectomie partielle, os du carpe et du métacarpe	78.07.23↔	Grefe d'os et de cartilage, péroné
77.86↔	Autre ostectomie partielle, rotule	78.08.10↔	Grefe osseuse, os du tarse et du métatarse, fragment à pédicule vascularisé avec anastomoses microvasculaires
77.87.00↔	Autre ostectomie partielle, tibia et péroné, SAP	78.08.11↔	Grefe osseuse, os du tarse et du métatarse, fragment à pédicule vascularisé sans anastomoses microvasculaires
77.87.10↔	Autre ostectomie partielle, tibia	78.08.12↔	Grefe osseuse, os du tarse et du métatarse, allogène
77.87.11↔	Autre ostectomie partielle, péroné	78.08.13↔	Grefe d'os et de cartilage, os du tarse et du métatarse
77.87.99↔	Autre ostectomie partielle, tibia et péroné, autre	78.09.10↔	Grefe osseuse, phalanges de la main, fragment à pédicule vascularisé avec anastomoses microvasculaires
77.88↔	Autre ostectomie partielle, os du tarse et du métatarse	78.09.11↔	Grefe osseuse, phalanges de la main, fragment à pédicule vascularisé sans anastomoses microvasculaires
77.89.20↔	Autre ostectomie partielle, vertèbre, résection d'odontoïde	78.09.12↔	Grefe osseuse, phalanges de la main, allogène
77.89.21↔	Autre ostectomie partielle, vertèbre, corps vertébral	78.09.90↔	Grefe osseuse, autre site spécifié, sauf os de la face, fragment à pédicule vascularisé avec anastomoses microvasculaires
77.89.22↔	Autre ostectomie partielle, vertèbre, autres parties	78.09.91↔	Grefe osseuse, autre site spécifié, sauf os de la face, fragment à pédicule vascularisé sans anastomoses microvasculaires
77.89.40↔	Autre ostectomie partielle, phalanges du pied	78.09.92↔	Grefe osseuse, autre site spécifié, sauf os de la face, allogène
77.91.00↔	Ostectomie totale, clavicule, omoplate, côtes et sternum, SAP	78.11.10↔	Réduction fermée de fracture, clavicule et omoplate, stabilisée par fixateur externe
77.91.10↔	Ostectomie totale, omoplate et clavicule	78.11.11↔	Réduction ouverte de fracture, clavicule et omoplate, stabilisée par fixateur externe
77.91.11↔	Ostectomie totale, côte	78.11.12↔	Réduction ouverte de fracture multifragmentaire, clavicule et omoplate, stabilisée par fixateur externe
77.91.12↔	Ostectomie totale, côte cervicale	78.11.99↔	Application de fixateur externe, clavicule, omoplate, côtes et sternum (inclus réduction de fracture), autre
77.91.13↔	Ostectomie totale, sternum	78.12.10↔	Réduction fermée de fracture de l'humérus proximal, stabilisée par fixateur externe
77.91.99↔	Ostectomie totale, clavicule, omoplate, côtes et sternum, autre	78.12.11↔	Réduction ouverte de fracture de l'humérus proximal, stabilisée par fixateur externe
77.92↔	Ostectomie totale, humérus	78.12.90↔	Réduction fermée d'autre fracture de l'humérus, stabilisée par fixateur externe
77.93↔	Ostectomie totale, radius et cubitus	78.12.91↔	Réduction ouverte d'autre fracture de l'humérus, stabilisée par fixateur externe
77.94↔	Ostectomie totale, os du carpe et du métacarpe	78.12.99↔	Application de fixateur externe, humérus (inclus réduction de fracture), autre
77.96↔	Ostectomie totale, rotule	78.13.10↔	Réduction fermée de fracture du radius distal, stabilisée par fixateur externe
77.97.00↔	Ostectomie totale, tibia et péroné, SAP	78.13.11↔	Réduction fermée d'autre fracture du radius, stabilisée par fixateur externe
77.97.10↔	Ostectomie totale, tibia	78.13.12↔	Réduction ouverte de fracture du radius distal, stabilisée par fixateur externe
77.97.11↔	Ostectomie totale, péroné	78.13.13↔	Réduction ouverte d'autre fracture du radius, stabilisée par fixateur externe
77.97.99↔	Ostectomie totale, tibia et péroné, autre	78.13.20↔	Réduction fermée de fracture du cubitus, stabilisée par fixateur externe
77.98.00↔	Ostectomie totale, os du tarse et du métatarse, SAP	78.13.99↔	Application de fixateur externe, radius et cubitus (inclus réduction de fracture), autre
77.98.10↔	Ostectomie totale, os du tarse	78.14.10↔	Réduction fermée de fracture d'os du carpe et du métacarpe, stabilisée par fixateur externe
77.98.11↔	Ostectomie totale, os du métatarse	78.14.11↔	Réduction ouverte de fracture d'os du carpe et du métacarpe, stabilisée par fixateur externe
77.98.99↔	Ostectomie totale, os du tarse et du métatarse, autre	78.14.99↔	Application de fixateur externe, os du carpe et du métacarpe (inclus réduction de fracture), autre
77.99.10↔	Ostectomie totale, phalanges de la main	78.15.30↔	Réduction fermée de fracture du fémur distal, stabilisée par fixateur externe
77.99.20↔	Ostectomie totale, corps vertébral	78.15.31↔	Réduction ouverte de fracture du fémur distal, stabilisée par fixateur externe
77.99.40↔	Ostectomie totale, phalanges du pied	78.15.40↔	Réduction fermée d'autre fracture du fémur, stabilisée par fixateur externe
78.01.00↔	Grefe osseuse, clavicule, omoplate, côtes et sternum, SAP		
78.01.10↔	Grefe osseuse, clavicule et omoplate, fragment à pédicule vascularisé avec anastomoses microvasculaires		
78.01.11↔	Grefe osseuse, clavicule et omoplate, fragment à pédicule vascularisé sans anastomoses microvasculaires		
78.01.12↔	Grefe osseuse, clavicule et omoplate, allogène		
78.01.13↔	Grefe d'os et de cartilage, clavicule et omoplate		
78.01.19↔	Autre greffe osseuse sur clavicule et omoplate (p. ex. os spongieux, lamelles d'os cortico-spongieux, fragment sans pédicule vascularisé)		
78.01.20↔	Grefe osseuse, côtes et sternum, toutes interventions		
78.01.99↔	Grefe osseuse, clavicule, omoplate, côtes et sternum, autre		
78.02.10↔	Grefe osseuse, humérus, fragment à pédicule vascularisé avec anastomoses microvasculaires		
78.02.11↔	Grefe osseuse, humérus, fragment à pédicule vascularisé sans anastomoses microvasculaires		
78.02.12↔	Grefe osseuse, humérus, allogène		
78.02.13↔	Grefe d'os et de cartilage, humérus		
78.03.13↔	Grefe d'os et de cartilage, radius et cubitus		
78.04.10↔	Grefe osseuse, os du carpe et du métacarpe, fragment à pédicule vascularisé avec anastomoses microvasculaires		
78.04.11↔	Transposition osseuse, os du carpe et du métacarpe, fragment à pédicule vascularisé sans anastomoses microvasculaires		
78.04.12↔	Grefe osseuse, os du carpe et du métacarpe, allogène		
78.04.13↔	Grefe d'os et de cartilage, os du carpe et du métacarpe		
78.06.10↔	Grefe osseuse, rotule, fragment à pédicule vascularisé avec anastomoses microvasculaires		
78.06.12↔	Grefe osseuse, rotule, allogène		

78.15.99↔	Application de fixateur externe, fémur (inclus réduction de fracture), autre	78.23.10↔	Épiphysiodèse temporaire, radius et cubitus
78.16.10↔	Réduction fermée de fracture de la rotule, stabilisée par fixateur externe	78.23.11↔	Épiphysiodèse permanente, radius et cubitus
78.16.11↔	Réduction ouverte de fracture de la rotule, stabilisée par fixateur externe	78.23.12↔	Épiphysiolyse thérapeutique, radius et cubitus
78.17.10↔	Réduction fermée de fracture du tibia proximal, stabilisée par fixateur externe	78.23.99↔	Raccourcissement d'os, radius et cubitus, autre
78.17.11↔	Réduction ouverte de fracture simple du tibia proximal, stabilisée par fixateur externe	78.51.00↔	Fixation interne de l'os sans réduction de fracture, clavicule, omoplate, côtes et sternum, SAP
78.17.12↔	Réduction ouverte de fracture multifragmentaire du tibia proximal, stabilisée par fixateur externe	78.51.99↔	Fixation interne de l'os sans réduction de fracture, clavicule, omoplate, côtes et sternum, autre
78.17.13↔	Réduction ouverte de fracture diaphysaire simple du tibia, stabilisée par fixateur externe	78.52.00↔	Fixation interne de l'os sans réduction de fracture, humérus, SAP
78.17.14↔	Réduction ouverte de fracture simple du tibia distal, stabilisée par fixateur externe	78.52.10↔	Révision sans remplacement de matériel d'ostéosynthèse, humérus
78.17.15↔	Réduction fermée d'autre fracture du tibia, stabilisée par fixateur externe	78.52.99↔	Fixation interne de l'os sans réduction de fracture, humérus, autre
78.17.16↔	Réduction ouverte de fracture multifragmentaire d'autres parties du tibia, stabilisée par fixateur externe	78.53.00↔	Fixation interne de l'os sans réduction de fracture, radius et cubitus, SAP
78.17.20↔	Réduction ouverte de fracture simple du péroné proximal, stabilisée par fixateur externe	78.53.10↔	Révision sans remplacement de matériel d'ostéosynthèse, radius
78.17.21↔	Réduction ouverte de fracture multifragmentaire du péroné proximal, stabilisée par fixateur externe	78.53.20↔	Révision sans remplacement de matériel d'ostéosynthèse, cubitus
78.17.22↔	Réduction ouverte de fracture diaphysaire simple du péroné, stabilisée par fixateur externe	78.53.99↔	Fixation interne de l'os sans réduction de fracture, radius et cubitus, autre
78.17.23↔	Réduction ouverte de fracture diaphysaire multifragmentaire du péroné, stabilisée par fixateur externe	78.54.00↔	Fixation interne de l'os sans réduction de fracture, os du carpe et du métacarpe, SAP
78.17.24↔	Réduction fermée de fracture du péroné distal, stabilisée par fixateur externe	78.54.10↔	Révision sans remplacement de matériel d'ostéosynthèse, os du carpe et du métacarpe
78.17.25↔	Réduction ouverte de fracture simple du péroné distal, stabilisée par fixateur externe	78.54.99↔	Fixation interne de l'os sans réduction de fracture, os du carpe et du métacarpe, autre
78.17.26↔	Réduction ouverte de fracture multifragmentaire du péroné distal, stabilisée par fixateur externe	78.55.00↔	Fixation interne de l'os sans réduction de fracture, fémur, SAP
78.17.27↔	Réduction fermée d'autre fracture du péroné, stabilisée par fixateur externe	78.55.10↔	Révision sans remplacement de matériel d'ostéosynthèse, fémur
78.17.99↔	Application de fixateur externe, tibia et péroné (inclus réduction de fracture), autre	78.55.99↔	Fixation interne de l'os sans réduction de fracture, fémur, autre
78.18.10↔	Réduction fermée de fracture du calcaneum, stabilisée par fixateur externe	78.56.00↔	Fixation interne de l'os sans réduction de fracture, rotule, SAP
78.18.11↔	Réduction fermée de fracture d'autres os du tarse et du métatarse, stabilisée par fixateur externe	78.56.10↔	Révision sans remplacement de matériel d'ostéosynthèse, rotule
78.18.12↔	Réduction ouverte de fracture simple d'autres os du tarse et du métatarse, stabilisée par fixateur externe	78.56.99↔	Fixation interne de l'os sans réduction de fracture, rotule, autre
78.18.13↔	Réduction ouverte de fracture de calcaneum et d'astragale, stabilisée par fixateur externe	78.57.00↔	Fixation interne de l'os sans réduction de fracture, tibia et péroné, SAP
78.18.14↔	Réduction ouverte de fracture multifragmentaire d'autres os du tarse, stabilisée par fixateur externe	78.57.10↔	Révision sans remplacement de matériel d'ostéosynthèse, tibia
78.18.15↔	Réduction ouverte de fracture multifragmentaire d'os du métatarse, stabilisée par fixateur externe	78.57.20↔	Révision sans remplacement de matériel d'ostéosynthèse, péroné
78.18.99↔	Application de fixateur externe, os du tarse et du métatarse (inclus réduction de fracture), autre	78.57.99↔	Fixation interne de l'os sans réduction de fracture, tibia et péroné, autre
78.19.10↔	Réduction fermée de fracture de phalanges de la main, stabilisée par fixateur externe	78.58.00↔	Fixation interne de l'os sans réduction de fracture, os du tarse et du métatarse, SAP
78.19.11↔	Réduction ouverte de fracture de phalanges de la main, stabilisée par fixateur externe	78.58.10↔	Révision sans remplacement de matériel d'ostéosynthèse, os du tarse et du métatarse
78.19.30↔	Réduction fermée de fracture de phalanges du pied, stabilisée par fixateur externe	78.58.99↔	Fixation interne de l'os sans réduction de fracture, os du tarse et du métatarse, autre
78.19.31↔	Réduction ouverte de fracture de phalanges du pied, stabilisée par fixateur externe	78.59.20↔	Révision sans remplacement de matériel d'ostéosynthèse, colonne vertébrale
78.19.90↔	Réduction fermée de fracture osseuse, autre site spécifié, stabilisation par fixateur externe	78.59.40↔	Révision sans remplacement de matériel d'ostéosynthèse, phalanges du pied
78.19.91↔	Réduction ouverte de fracture osseuse, autre site spécifié, stabilisation par fixateur externe	78.60.05↔	Ablation de matériel implanté dans l'os, site non spécifié, enlèvement d'implant de remplacement (partiel) osseux
78.19.99↔	Application de fixateur externe, autre site spécifié, sauf os de la face (inclus réduction de fracture), autre	78.60.08↔	Enlèvement de système interne d'allongement ou de transport de l'os (motorisé / non-motorisé), tout site
78.22.00↔	Raccourcissement d'os, humérus, SAP	78.61.01↔	Ablation de matériel implanté dans l'omoplate et la clavicule: fil, fil intramédullaire, vis, cerclage-haubanage, plaque, plaque à stabilité angulaire, fixateur externe, agrafes de Blount
78.22.10↔	Épiphysiodèse temporaire, humérus	78.61.05↔	Ablation de matériel implanté dans l'os, clavicule, omoplate, côtes et sternum; enlèvement d'implant de remplacement (partiel) osseux, clavicule, omoplate, côtes et sternum
78.22.11↔	Épiphysiodèse permanente, humérus	78.61.08↔	Ablation de matériel implanté dans l'omoplate et la clavicule: autre matériel d'ostéosynthèse
78.22.12↔	Épiphysiolyse thérapeutique, humérus	78.61.11↔	Ablation de matériel implanté dans les côtes et le sternum
78.22.99↔	Raccourcissement d'os, humérus, autre	78.62.01↔	Ablation de matériel implanté dans l'humérus: fil (intramédullaire), vis, cerclage-haubanage, plaque (à stabilité angulaire), plaque angulaire/condylienne, clou médullaire, clou de verrouillage, vis de transfixation, fixateur externe, agrafes (de Blount)
78.23.00↔	Raccourcissement d'os, radius et cubitus, SAP	78.62.02↔	Ablation de matériel implanté dans humérus: vis de compression dynamique, clou médullaire avec composante articulaire

78.62.05↔	Ablation de matériel implanté dans l'os, humérus; enlèvement d'implant de remplacement (partiel) osseux, humérus	78.68.08↔	Ablation de matériel implanté dans les os du tarse et du métatarse: autre matériel d'ostéosynthèse
78.62.08↔	Ablation de matériel implanté dans humérus: autre matériel d'ostéosynthèse	78.69.11↔	Ablation de matériel implanté dans les phalanges de la main: fil (intramédullaire), vis, cerclage-haubanage, plaque (à stabilité angulaire), fixateur externe, agrafes (de Blount)
78.63.01↔	Ablation de matériel implanté dans le radius et le cubitus: fil (intramédullaire), vis, cerclage-haubanage, plaque (à stabilité angulaire), plaque angulaire/condylienne, clou médullaire, clou de verrouillage, vis de transfixation, fixateur externe, fixateur circulaire, agrafes (de Blount)	78.69.15↔	Ablation de matériel implanté dans l'os, autre site spécifié, sauf os de la face; enlèvement d'implant de remplacement (partiel) osseux, phalanges de la main
78.63.05↔	Ablation de matériel implanté dans l'os, radius et cubitus; enlèvement d'implant de remplacement (partiel) osseux, radius et cubitus	78.69.18↔	Ablation de matériel implanté dans les phalanges de la main: autre matériel d'ostéosynthèse
78.63.08↔	Ablation de matériel implanté dans le radius et cubitus (proximal / diaphysaire / distal): autre matériel d'ostéosynthèse	78.69.21↔	Ablation de matériel implanté dans les os du bassin: fil, vis, cerclage-haubanage, fixateur externe, fixateur circulaire, agrafes (de Blount)
78.64.01↔	Ablation de matériel implanté dans l'os, os du carpe et du métacarpe: fil (intramédullaire), vis, cerclage-haubanage, plaque (à stabilité angulaire), fixateur externe, fixateur circulaire, agrafes (de Blount)	78.69.22↔	Ablation de matériel implanté dans les os du bassin: plaque (à stabilité angulaire)
78.64.05↔	Ablation de matériel implanté dans l'os, os du carpe et du métacarpe; enlèvement d'implant de remplacement (partiel) osseux, os du carpe et du métacarpe	78.69.25↔	Ablation de matériel implanté dans l'os, autre site spécifié, sauf os de la face; enlèvement d'implant de remplacement (partiel) osseux, os du bassin
78.64.08↔	Ablation de matériel implanté dans l'os, os du carpe et du métacarpe: autre matériel d'ostéosynthèse	78.69.28↔	Ablation de matériel implanté dans les os du bassin: autre matériel d'ostéosynthèse
78.65.01↔	Ablation de matériel implanté dans le fémur: fil, fil intramédullaire, vis, cerclage-haubanage, plaque (à stabilité angulaire), plaque angulaire/condylienne, vis de compression dynamique, clou médullaire, fixateur externe, agrafes (de Blount)	78.69.31↔	Ablation de matériel implanté dans l'astragale et le calcanéum: fil (intramédullaire), vis, cerclage-haubanage, plaque (à stabilité angulaire), fixateur externe, fixateur circulaire, agrafes (de Blount)
78.65.02↔	Ablation de matériel implanté dans le fémur (col / proximal / distal, sauf diaphyse): clou médullaire avec composante articulaire, clou de verrouillage, vis de transfixation	78.69.38↔	Ablation de matériel implanté dans l'astragale et le calcanéum: autre matériel d'ostéosynthèse
78.65.03↔	Ablation de matériel implanté dans le fémur (diaphyse): clou médullaire avec composante articulaire	78.69.41↔	Ablation de matériel implanté dans les phalanges du pied: fil (intramédullaire), vis, cerclage-haubanage, plaque (à stabilité angulaire), fixateur externe, agrafes (de Blount)
78.65.04↔	Ablation de matériel implanté dans le fémur (proximal / diaphyse / distal, sauf col): fixateur circulaire	78.69.45↔	Ablation de matériel implanté dans l'os, autre site spécifié, sauf os de la face; enlèvement d'implant de remplacement (partiel) osseux, phalanges du pied
78.65.05↔	Ablation de matériel implanté dans l'os, fémur; enlèvement d'implant de remplacement (partiel) osseux, fémur	78.69.48↔	Ablation de matériel implanté dans les phalanges du pied: autre matériel d'ostéosynthèse
78.65.08↔	Ablation de matériel implanté dans le fémur, autre matériel d'ostéosynthèse	78.69.51↔	Ablation de matériel implanté dans autre os spécifié: fil, cerclage-haubanage, agrafes de Blount
78.66.01↔	Ablation de matériel implanté dans la rotule: fil (intramédullaire), vis, cerclage-haubanage, fixateur externe, agrafes (de Blount)	78.69.52↔	Ablation de matériel implanté dans autre os spécifié: vis, plaque (à stabilité angulaire), vis de compression dynamique, fil intramédullaire, clou médullaire, clou médullaire avec composante articulaire, clou de verrouillage, vis de transfixation, fixateur externe
78.66.05↔	Ablation de matériel implanté dans l'os, rotule; enlèvement d'implant de remplacement (partiel) osseux, rotule	78.69.53↔	Ablation de matériel implanté dans autre os spécifié: plaque angulaire/condylienne
78.66.08↔	Ablation de matériel implanté dans la rotule: autre matériel d'ostéosynthèse	78.69.55↔	Ablation de matériel implanté dans l'os, autre site spécifié, sauf os de la face; enlèvement d'implant de remplacement (partiel) osseux, autre os spécifié
78.67.01↔	Ablation de matériel implanté dans le tibia et le péroné: fil (intramédullaire), vis, cerclage-haubanage, fixateur externe, fixateur circulaire, agrafes (de Blount)	78.69.58↔	Ablation de matériel implanté dans autre os spécifié: autre matériel d'ostéosynthèse
78.67.05↔	Ablation de matériel implanté dans l'os, tibia et péroné; enlèvement d'implant de remplacement (partiel) osseux, tibia et péroné	78.69.61↔	Ablation de matériel d'ostéosynthèse au niveau de la colonne vertébrale
78.67.11↔	Ablation de matériel implanté dans le tibia: plaque (à stabilité angulaire), plaque angulaire/condylienne	78.69.65↔	Ablation de matériel implanté dans l'os, autre site spécifié, sauf os de la face; enlèvement d'implant de remplacement (partiel) osseux, colonne vertébrale
78.67.12↔	Ablation de matériel implanté dans le tibia: clou médullaire, clou de verrouillage, vis de transfixation	78.69.71↔	Ablation arthroscopique de matériel d'ostéosynthèse
78.67.13↔	Ablation de matériel implanté dans le tibia: vis de compression dynamique	78.90↔	Insertion de stimulateur de croissance osseuse, site non spécifié
78.67.21↔	Ablation de matériel implanté dans le péroné: plaque (à stabilité angulaire)	78.91↔	Insertion de stimulateur de croissance osseuse, clavicule, omoplate, côtes et sternum
78.67.22↔	Ablation de matériel implanté dans le péroné: clou médullaire, clou de verrouillage, vis de transfixation	78.95↔	Insertion de stimulateur de croissance osseuse, fémur
78.67.28↔	Ablation de matériel implanté dans le tibia et le péroné: autre matériel d'ostéosynthèse	78.96↔	Insertion de stimulateur de croissance osseuse, rotule
78.68.01↔	Ablation de matériel implanté dans les os du tarse et du métatarse: fil (intramédullaire), vis, cerclage-haubanage, plaque (à stabilité angulaire), fixateur externe, fixateur circulaire, agrafes (de Blount)	78.97↔	Insertion de stimulateur de croissance osseuse, tibia et péroné
78.68.05↔	Ablation de matériel implanté dans l'os, os du tarse et du métatarse; enlèvement d'implant de remplacement (partiel) osseux, astragale et calcanéum	78.98↔	Insertion de stimulateur de croissance osseuse, os du tarse et du métatarse
78.68.06↔	Ablation de matériel implanté dans l'os, os du tarse et du métatarse; enlèvement d'implant de remplacement (partiel) osseux, autres os du tarse et du métatarse	78.99↔	Insertion de stimulateur de croissance osseuse, autre site spécifié, sauf os de la face
		79.60↔	Débridement de fracture ouverte, site non spécifié
		79.61↔	Débridement de fracture ouverte, humérus
		79.62↔	Débridement de fracture ouverte, radius et cubitus
		79.63↔	Débridement de fracture ouverte, os du carpe et du métacarpe
		79.64↔	Débridement de fracture ouverte, phalange de la main
		79.66↔	Débridement de fracture ouverte, tibia et péroné
		79.67↔	Débridement de fracture ouverte, os du tarse et du métatarse
		79.68↔	Débridement de fracture ouverte, phalange du pied

79.69↔	Débridement de fracture ouverte, autre os spécifié, sauf os de la face	80.12.11↔	Arthrotomie arthroscopique du coude, ablation de souris articulaire
80.00↔	Arthrotomie pour ablation de prothèse, site non spécifié	80.12.12↔	Arthrotomie arthroscopique du coude, insertion ou enlèvement de réservoir médicamenteux
80.01.00↔	Arthrotomie pour ablation de prothèse, ceinture scapulaire et épaule, SAP	80.12.20↔	Arthrotomie du coude, lavage articulaire avec drainage
80.01.10↔	Arthrotomie pour ablation de prothèse, ceinture scapulaire et épaule, ablation de prothèse de tête humérale	80.12.21↔	Arthrotomie du coude, ablation de souris articulaire
80.01.11↔	Arthrotomie pour ablation de prothèse, ceinture scapulaire et épaule, ablation d'endoprothèse totale de l'épaule	80.12.99↔	Autre arthrotomie, coude, autre
80.01.99↔	Arthrotomie pour ablation de prothèse, ceinture scapulaire et épaule, autre	80.13.00↔	Autre arthrotomie, poignet, SAP
80.02↔	Arthrotomie pour ablation de prothèse, coude	80.13.10↔	Arthrotomie arthroscopique du poignet, lavage articulaire avec drainage
80.03↔	Arthrotomie pour ablation de prothèse, poignet	80.13.11↔	Arthrotomie arthroscopique du poignet, ablation de souris articulaire
80.04.00↔	Arthrotomie pour ablation de prothèse, main et doigt, SAP	80.13.12↔	Arthrotomie arthroscopique du poignet, insertion ou enlèvement de réservoir médicamenteux
80.04.10↔	Arthrotomie pour ablation de prothèse, main et doigt, ablation d'endoprothèse de l'articulation carpo-métacarpienne du pouce	80.13.20↔	Arthrotomie du poignet, lavage articulaire avec drainage
80.04.11↔	Arthrotomie pour ablation de prothèse, main et doigt, ablation d'autre endoprothèse d'articulation de doigt	80.13.21↔	Arthrotomie du poignet, ablation de souris articulaire
80.04.99↔	Arthrotomie pour ablation de prothèse, main et doigt, autre	80.13.99↔	Autre arthrotomie, poignet, autre
80.06.00↔	Enlèvement d'une endoprothèse de genou, SAP	80.14.00↔	Autre arthrotomie, main et doigt, SAP
80.06.11↔	Enlèvement d'endoprothèse totale standard de genou	80.14.10↔	Arthrotomie de main et de doigt, lavage articulaire avec drainage
80.06.12↔	Enlèvement d'endoprothèse totale spéciale de genou	80.14.99↔	Autre arthrotomie, main et doigt, autre
80.06.13↔	Enlèvement d'endoprothèse totale de genou à charnière	80.15.00↔	Autre arthrotomie, hanche, SAP
80.06.14↔	Enlèvement d'une prothèse unicondyalaire à glissement	80.15.10↔	Arthrotomie arthroscopique de la hanche, lavage articulaire avec drainage
80.06.15↔	Enlèvement d'une prothèse bicondyalaire à glissement	80.15.11↔	Arthrotomie arthroscopique de la hanche, ablation de souris articulaire
80.06.16↔	Enlèvement de bouclier fémoral condyalaire avec resurfaçage arrière de la rotule	80.15.12↔	Arthrotomie arthroscopique de la hanche, insertion ou enlèvement de réservoir médicamenteux
80.06.17↔	Enlèvement du resurfaçage arrière de la rotule	80.15.20↔	Arthrotomie de la hanche, lavage articulaire avec drainage
80.06.18↔	Enlèvement de l'insert d'une endoprothèse de genou	80.15.21↔	Arthrotomie de la hanche, ablation de souris articulaire
80.06.1a↔	Enlèvement des composantes tibiales ou fémorales ainsi que de l'insert d'une endoprothèse de genou unicondyalaire, bicondyalaire à glissement ou totale standard	80.15.99↔	Autre arthrotomie, hanche, autre
80.06.1b↔	Enlèvement des composantes tibiales ou fémorales ainsi que de l'insert d'une endoprothèse totale de genou spéciale ou d'une endoprothèse totale à charnière	80.16.00↔	Autre arthrotomie, genou, SAP
80.06.1c↔	Retrait d'un remplacement isolé de la surface de glissement fémorale	80.16.10↔	Arthrotomie arthroscopique du genou, lavage articulaire avec drainage
80.06.99↔	Enlèvement d'une endoprothèse de genou, autre	80.16.11↔	Arthrotomie arthroscopique du genou, ablation de souris articulaire
80.07↔	Arthrotomie pour ablation de prothèse, cheville	80.16.12↔	Arthrotomie arthroscopique du genou, insertion ou enlèvement de réservoir médicamenteux
80.08↔	Arthrotomie pour ablation de prothèse, pied et orteil	80.16.20↔	Arthrotomie du genou, lavage articulaire avec drainage
80.09↔	Arthrotomie pour ablation de prothèse, autre site spécifié	80.16.21↔	Arthrotomie du genou, ablation de souris articulaire
80.10.00↔	Autre arthrotomie, site non spécifié, SAP	80.16.99↔	Autre arthrotomie, genou, autre
80.10.10↔	Arthrotomie arthroscopique, site non spécifié, lavage articulaire avec drainage	80.17.00↔	Autre arthrotomie, cheville, SAP
80.10.12↔	Arthrotomie arthroscopique, site non spécifié, insertion ou enlèvement de réservoir médicamenteux	80.17.10↔	Arthrotomie arthroscopique de l'articulation talo-crurale, lavage articulaire avec drainage
80.10.13↔	Arthrotomie, autre lavage articulaire avec drainage, site non spécifié	80.17.11↔	Arthrotomie arthroscopique de l'articulation talo-crurale, ablation de souris articulaire
80.10.99↔	Autre arthrotomie, site non spécifié, autre	80.17.12↔	Arthrotomie arthroscopique de l'articulation talo-crurale, insertion ou enlèvement de réservoir médicamenteux
80.11.00↔	Autre arthrotomie, ceinture scapulaire et épaule, SAP	80.17.20↔	Arthrotomie de l'articulation talo-crurale, lavage articulaire avec drainage
80.11.10↔	Arthrotomie arthroscopique de l'articulation glénohumérale, lavage articulaire avec drainage	80.17.21↔	Arthrotomie de l'articulation talo-crurale, ablation de souris articulaire
80.11.11↔	Arthrotomie arthroscopique de l'articulation glénohumérale, ablation de souris articulaire	80.17.29↔	Autre arthrotomie de l'articulation talo-crurale
80.11.12↔	Arthrotomie de l'articulation glénohumérale, lavage articulaire avec drainage	80.17.30↔	Arthrotomie arthroscopique de l'articulation sous-talaire, lavage articulaire avec drainage
80.11.13↔	Arthrotomie de l'articulation glénohumérale, ablation de souris articulaire	80.17.31↔	Arthrotomie arthroscopique de l'articulation sous-talaire, ablation de souris articulaire
80.11.19↔	Autre arthrotomie de l'articulation glénohumérale	80.17.32↔	Arthrotomie arthroscopique de l'articulation sous-talaire, insertion ou enlèvement de réservoir médicamenteux
80.11.20↔	Arthrotomie arthroscopique de l'articulation acromio-claviculaire, lavage articulaire avec drainage	80.17.40↔	Arthrotomie de l'articulation sous-talaire, lavage articulaire avec drainage
80.11.21↔	Arthrotomie arthroscopique de l'articulation acromio-claviculaire, ablation de souris articulaire	80.17.41↔	Arthrotomie de l'articulation sous-talaire, ablation de souris articulaire
80.11.22↔	Arthrotomie de l'articulation acromio-claviculaire, lavage articulaire avec drainage	80.17.49↔	Autre arthrotomie de l'articulation sous-talaire
80.11.23↔	Arthrotomie de l'articulation acromio-claviculaire, ablation de souris articulaire	80.17.99↔	Autre arthrotomie, cheville, autre
80.11.29↔	Autre arthrotomie de l'articulation acromio-claviculaire	80.18.00↔	Autre arthrotomie, pied et orteil, SAP
80.11.99↔	Autre arthrotomie, ceinture scapulaire et épaule, autre	80.18.10↔	Arthrotomie arthroscopique de pied et d'orteil, lavage articulaire avec drainage
80.12.00↔	Autre arthrotomie, coude, SAP	80.18.11↔	Arthrotomie arthroscopique de pied et d'orteil, ablation de souris articulaire
80.12.10↔	Arthrotomie arthroscopique du coude, lavage articulaire avec drainage	80.18.12↔	Arthrotomie arthroscopique de pied et d'orteil, insertion ou enlèvement de réservoir médicamenteux
		80.18.20↔	Arthrotomie de pied et d'orteil, lavage articulaire avec drainage

80.18.21↔	Arthrotomie de pied et d'orteil, ablation de souris articulaire	80.59.40↔	Autre destruction de disque intervertébral, thermomodulation minimale invasive du collagène discal
80.18.99↔	Autre arthrotomie, pied et orteil, autre	80.59.50↔	Autre destruction de disque intervertébral, reconstruction avec implant discal à base cellulaire
80.19.00↔	Autre arthrotomie, autre site spécifié, SAP	80.59.99↔	Autre destruction de disque intervertébral, autre
80.19.10↔	Arthrotomie arthroscopique de l'articulation sternoclaviculaire, lavage articulaire avec drainage	80.6x.00↔	Méniscectomie du genou, SAP
80.19.11↔	Arthrotomie arthroscopique de l'articulation sternoclaviculaire, ablation de souris articulaire	80.6x.10↔	Méniscectomie du genou, sous arthroscopie, partielle
80.19.12↔	Arthrotomie arthroscopique de l'articulation sternoclaviculaire, insertion ou enlèvement de réservoir médicamenteux	80.6x.11↔	Méniscectomie du genou, sous arthroscopie, totale
80.19.20↔	Arthrotomie de l'articulation sternoclaviculaire, lavage articulaire avec drainage	80.6x.20↔	Méniscectomie du genou, chirurgicale ouverte, partielle
80.19.21↔	Arthrotomie de l'articulation sternoclaviculaire, ablation de souris articulaire	80.6x.21↔	Méniscectomie du genou, chirurgicale ouverte, totale
80.19.29↔	Autre arthrotomie de l'articulation sternoclaviculaire	80.6x.99↔	Méniscectomie du genou, autre
80.19.90↔	Arthrotomie arthroscopique d'autre site spécifié, lavage articulaire avec drainage	80.70.00↔	Synovectomie, site non spécifié, SAP
80.19.91↔	Arthrotomie arthroscopique d'autre site spécifié, ablation de souris articulaire	80.70.10↔	Synovectomie arthroscopique, site non spécifié
80.19.92↔	Arthrotomie arthroscopique d'autre site spécifié, insertion ou enlèvement de réservoir médicamenteux	80.70.20↔	Synovectomie ouverte, site non spécifié
80.19.93↔	Arthrotomie d'autre site spécifié, lavage articulaire avec drainage	80.70.99↔	Synovectomie, site non spécifié, autre
80.19.94↔	Arthrotomie d'autre site spécifié, ablation de souris articulaire	80.71.00↔	Synovectomie, ceinture scapulaire et épaule, SAP
80.19.99↔	Autre arthrotomie, autre site spécifié, autre	80.71.10↔	Synovectomie, articulation glénohumérale
80.40↔	Section de capsule articulaire, de ligament ou de cartilage, site non spécifié	80.71.11↔	Synovectomie, articulation acromio-claviculaire
80.41.00↔	Section de capsule articulaire, de ligament ou de cartilage, ceinture scapulaire et épaule, SAP	80.71.99↔	Synovectomie, ceinture scapulaire et épaule, autre
80.41.10↔	Section de capsule articulaire, de ligament ou de cartilage, articulation glénohumérale	80.72.00↔	Synovectomie, coude, SAP
80.41.20↔	Section de capsule articulaire, de ligament ou de cartilage, articulation acromio-claviculaire	80.72.10↔	Synovectomie arthroscopique du coude
80.41.99↔	Section de capsule articulaire, de ligament ou de cartilage, ceinture scapulaire et épaule, autre	80.72.20↔	Synovectomie ouverte du coude
80.42↔	Section de capsule articulaire, de ligament ou de cartilage, coude	80.72.99↔	Synovectomie, coude, autre
80.43.00↔	Section de capsule articulaire, de ligament ou de cartilage, poignet, SAP	80.73.00↔	Synovectomie, poignet, SAP
80.43.10↔	Section de capsule articulaire, de ligament ou de cartilage, poignet, section de ligaments du carpe	80.73.10↔	Synovectomie arthroscopique du poignet
80.43.20↔	Section de capsule articulaire, de ligament ou de cartilage, poignet, excision de ligaments du carpe	80.73.20↔	Synovectomie ouverte du poignet
80.43.90↔	Section de capsule articulaire, de ligament ou de cartilage, poignet, autre opération de ligaments du carpe	80.73.99↔	Synovectomie, poignet, autre
80.43.99↔	Section de capsule articulaire, de ligament ou de cartilage, poignet, autre	80.75.00↔	Synovectomie, hanche, SAP
80.46.00↔	Section de capsule articulaire, de ligament ou de cartilage, genou, SAP	80.75.10↔	Synovectomie arthroscopique de la hanche
80.46.10↔	Section de capsule articulaire, de ligament ou de cartilage, articulation du genou	80.75.20↔	Synovectomie ouverte de la hanche
80.46.20↔	Section de capsule articulaire, de ligament ou de cartilage, articulation tibio-péronière supérieure	80.75.99↔	Synovectomie, hanche, autre
80.46.99↔	Section de capsule articulaire, de ligament ou de cartilage, genou, autre	80.76.00↔	Synovectomie, genou, SAP
80.48.00↔	Section de capsule articulaire, de ligament ou de cartilage, pied et orteil, SAP	80.76.10↔	Synovectomie arthroscopique du genou
80.48.10↔	Section de capsule articulaire, de ligament ou de cartilage, articulation métatarso-phalangienne	80.76.11↔	Synovectomie arthroscopique de l'articulation tibio-péronière supérieure
80.48.20↔	Section de capsule articulaire, de ligament ou de cartilage, une articulation d'orteil	80.76.20↔	Synovectomie ouverte du genou
80.48.99↔	Section de capsule articulaire, de ligament ou de cartilage, pied et orteil, autre	80.76.21↔	Synovectomie ouverte de l'articulation tibio-péronière supérieure
80.49.99↔	Section de capsule articulaire, de ligament ou de cartilage, autre site spécifié, autre	80.76.99↔	Synovectomie, genou, autre
80.59.10↔	Autre destruction de disque intervertébral, ablation d'un séquestre libre	80.77.00↔	Synovectomie, cheville, SAP
80.59.20↔	Autre destruction de disque intervertébral, reprise après récurrence	80.77.10↔	Synovectomie arthroscopique de l'articulation talo-crurale
80.59.21↔	Autre destruction de disque intervertébral, reprise avec libération racinaire (radiculolyse) après récurrence	80.77.11↔	Synovectomie arthroscopique de l'articulation sous-talaire
80.59.30↔	Autre destruction de disque intervertébral, décompression avec nucléoplastie	80.77.20↔	Synovectomie ouverte de l'articulation talo-crurale
		80.77.21↔	Synovectomie ouverte de l'articulation sous-talaire
		80.77.99↔	Synovectomie, cheville, autre
		80.78.00↔	Synovectomie, pied et orteil, SAP
		80.78.10↔	Synovectomie arthroscopique de l'articulation tarsométatarsienne
		80.78.11↔	Synovectomie arthroscopique de l'articulation métatarso-phalangienne
		80.78.19↔	Synovectomie arthroscopique de pied et d'orteil
		80.78.20↔	Synovectomie ouverte de l'articulation tarsométatarsienne
		80.78.21↔	Synovectomie ouverte de l'articulation métatarso-phalangienne
		80.78.29↔	Autre synovectomie ouverte de pied et d'orteil
		80.78.99↔	Synovectomie, pied et orteil, autre
		80.79.00↔	Synovectomie, autre site spécifié, SAP
		80.79.10↔	Synovectomie arthroscopique de l'articulation sternoclaviculaire
		80.79.11↔	Synovectomie arthroscopique de l'articulation sacro-iliaque
		80.79.19↔	Synovectomie arthroscopique d'autre site spécifié
		80.79.20↔	Synovectomie ouverte de l'articulation sternoclaviculaire
		80.79.21↔	Synovectomie ouverte de l'articulation sacro-iliaque
		80.79.22↔	Synovectomie ouverte de la symphyse
		80.79.29↔	Synovectomie ouverte d'autre site spécifié
		80.79.99↔	Synovectomie, autre site spécifié, autre
		80.80.00↔	Autre excision ou destruction locale de lésion articulaire, SAP
		80.80.10↔	Autre excision ou destruction locale de lésion articulaire, sous arthroscopie
		80.80.11↔	Autre excision ou destruction locale de lésion articulaire, débridement
		80.80.99↔	Autre excision ou destruction locale de lésion articulaire, autre
		80.83.00↔	Autre excision ou destruction locale de lésion articulaire, poignet, SAP

80.83.10↔	Excision ou destruction locale de lésion articulaire du poignet sous arthroscopie	81.13↔	Arthrodèse sous-astragalienne
80.83.11↔	Débridement de l'articulation du poignet	81.14↔	Arthrodèse médio-tarsienne
80.83.12↔	Excision de kyste de l'articulation du poignet	81.15↔	Arthrodèse tarso-métatarsienne
80.83.99↔	Autre excision ou destruction locale de lésion articulaire, poignet, autre	81.16↔	Arthrodèse métatarso-phalangienne
80.86.00↔	Autre excision ou destruction locale de lésion articulaire, genou, SAP	81.17↔	Autre arthrodèse du pied
80.86.10↔	Excision ou destruction locale de lésion articulaire du genou sous arthroscopie	81.18↔	Arthrorise d'articulation sous-talaire
80.86.11↔	Débridement de l'articulation du genou	81.20↔	Arthrodèse d'articulation, SAP
80.86.12↔	Excision de kyste de l'articulation du genou	81.22↔	Arthrodèse du genou
80.86.13↔	Excision de kyste méniscal de l'articulation du genou	81.23↔	Arthrodèse de l'épaule
80.86.99↔	Autre excision ou destruction locale de lésion articulaire, genou, autre	81.24↔	Arthrodèse du coude
80.87.00↔	Autre excision ou destruction locale de lésion articulaire, cheville, SAP	81.25↔	Arthrodèse radio-carpienne
80.87.10↔	Excision ou destruction locale de lésion de l'articulation talo-crurale sous arthroscopie	81.26↔	Arthrodèse métacarpo-carpienne
80.87.11↔	Débridement de l'articulation talo-crurale	81.27↔	Arthrodèse métacarpo-phalangienne
80.87.12↔	Excision de kyste de l'articulation talo-crurale	81.29.00↔	Arthrodèse d'autres articulations spécifiées, SAP
80.87.19↔	Autre excision ou destruction locale de lésion de l'articulation talo-crurale	81.40.00↔	Reconstruction de la hanche, SAP
80.87.20↔	Excision ou destruction locale de lésion articulaire de l'articulation sous-talaire sous arthroscopie	81.40.10↔	Refixation d'un fragment ostéochondral sous arthroscopie, hanche
80.87.21↔	Débridement de l'articulation sous-talaire	81.40.11↔	Refixation chirurgicale ouverte d'un fragment ostéochondral, hanche
80.87.22↔	Excision de kyste de l'articulation sous-talaire	81.40.14↔	Grefe de cartilage et implantation de tissu cultivé in vitro, sous arthroscopie, hanche
80.87.29↔	Autre excision ou destruction locale de lésion de l'articulation sous-talaire	81.40.15↔	Grefe de cartilage et implantation de tissu cultivé in vitro, chirurgie ouverte, hanche
80.87.99↔	Autre excision ou destruction locale de lésion articulaire, cheville, autre	81.40.18↔	Incision de l'os sous-chondral sous arthroscopie, hanche
80.88.00↔	Autre excision ou destruction locale de lésion articulaire, pied et orteil, SAP	81.40.19↔	Incision chirurgicale ouverte de l'os sous-chondral, hanche
80.88.10↔	Excision ou destruction locale de lésion articulaire de pied et d'orteil sous arthroscopie	81.40.20↔	Incision de l'os sous-chondral avec insertion d'implant acellulaire sous arthroscopie, hanche
80.88.20↔	Débridement de l'articulation métatarso-phalangienne	81.40.21↔	Incision chirurgicale ouverte de l'os sous-chondral avec insertion d'implant acellulaire, hanche
80.88.21↔	Excision de kyste de l'articulation métatarso-phalangienne	81.40.30↔	Arthroplastie de l'articulation coxo-fémorale avec ostéotomie pelvienne, autre ostéotomie
80.88.29↔	Autre excision ou destruction locale de lésion de l'articulation métatarso-phalangienne	81.40.31↔	Arthroplastie de l'articulation coxo-fémorale avec ostéotomie pelvienne, triple ostéotomie
80.88.30↔	Débridement d'articulation d'orteil	81.40.32↔	Plastie du toit du cotyle de la hanche
80.88.40↔	Autre débridement d'autre articulation de pied	81.40.33↔	Opération de Girdlestone, résection primaire, hanche
80.88.50↔	Excision de kyste d'autre articulation de pied et d'orteil	81.40.99↔	Reconstruction de la hanche, autre
80.88.59↔	Autre excision ou destruction locale de lésion d'autre articulation de pied et d'orteil	81.44.10↔	Stabilisation de la rotule, incision du rétinacle latéral
80.88.99↔	Autre excision ou destruction locale de lésion articulaire, pied et orteil, autre	81.44.11↔	Stabilisation de la rotule, section de l'aileron rotulien externe et ligamentoplastie
80.89.00↔	Autre excision ou destruction locale de lésion articulaire, autre site spécifié, SAP	81.44.12↔	Stabilisation de la rotule, transfert de l'insertion d'un tendon rotulien
80.89.10↔	Excision ou destruction locale de lésion de l'articulation sternoclaviculaire sous arthroscopie	81.44.13↔	Stabilisation de la rotule, transfert de l'insertion d'un tendon rotulien avec implantation d'un greffon osseux
80.89.11↔	Débridement de l'articulation sternoclaviculaire	81.44.14↔	Stabilisation de la rotule par plastie du MPFL (Medial Patello-Femoral Ligament)
80.89.12↔	Excision de kyste de l'articulation sternoclaviculaire	81.44.99↔	Stabilisation de la rotule, autre
80.89.19↔	Autre excision ou destruction locale de lésion de l'articulation sternoclaviculaire	81.49.10↔	Refixation d'un fragment ostéochondral sous arthroscopie, articulation talo-crurale
80.89.20↔	Excision ou destruction locale de lésion de l'articulation sacro-iliaque sous arthroscopie	81.49.11↔	Refixation chirurgicale ouverte d'un fragment ostéochondral, articulation talo-crurale
80.89.21↔	Débridement de l'articulation sacro-iliaque	81.49.12↔	Refixation d'un fragment ostéochondral sous arthroscopie, articulation sous-talaire
80.89.22↔	Excision de kyste de l'articulation sacro-iliaque	81.49.13↔	Refixation chirurgicale ouverte d'un fragment ostéochondral, articulation sous-talaire
80.89.29↔	Autre excision ou destruction locale de lésion de l'articulation sacro-iliaque	81.49.18↔	Grefe de cartilage et implantation de tissu cultivé in vitro dans l'articulation talo-crurale, sous arthroscopie
80.89.41↔	Débridement de lésion articulaire d'autre site spécifié	81.49.19↔	Grefe de cartilage et implantation de tissu cultivé in vitro dans l'articulation talo-crurale, chirurgie ouverte
80.89.42↔	Excision de kyste articulaire d'autre site spécifié	81.49.20↔	Grefe de cartilage et implantation de tissu cultivé in vitro dans l'articulation sous-talaire, sous arthroscopie
81.11↔	Arthrodèse de la cheville	81.49.21↔	Grefe de cartilage et implantation de tissu cultivé in vitro dans l'articulation sous-talaire, chirurgie ouverte
81.12.00↔	Arthrodèse triple, SAP	81.49.26↔	Incision de l'os sous-chondral sous arthroscopie, articulation talo-crurale
81.12.10↔	Arthrodèse talo-crurale [tibio-astragalienne/tibio-tarsienne] et sous-talaire [sous-astragalienne]	81.49.27↔	Incision chirurgicale ouverte de l'os sous-chondral, articulation talo-crurale
81.12.11↔	Arthrodèse astragalo-calcaneó-cuboïdo-naviculaire [triple arthrodèse des articulations talo-crurale et sous-talaire et de l'articulation médio-tarsienne (a. de Chopart)]	81.49.28↔	Incision de l'os sous-chondral de l'articulation sous-talaire sous arthroscopie, articulation sous-talaire
81.12.12↔	Arthrodèse sous-talaire, deux articulations du tarse	81.49.29↔	Incision chirurgicale ouverte de l'os sous-chondral, articulation sous-talaire
81.12.13↔	Arthrodèse sous-talaire, trois articulations du tarse	81.49.30↔	Incision de l'os sous-chondral avec insertion d'implant acellulaire sous arthroscopie, articulation talo-crurale
81.12.99↔	Arthrodèse triple, autre		

81.49.31↔	Incision de l'os sous-chondral avec insertion d'implant acellulaire sous arthroscopie, articulation sous-talaire	81.54.45↔	Implantation de composantes tibiales ou fémorales ainsi que de l'insert d'une endoprothèse totale de genou spéciale ou d'une endoprothèse totale à charnière lors d'un remplacement
81.49.32↔	Arthroplastie de résection de la cheville	81.57.00↔	Prothèse articulaire, pied et orteil, SAP
81.49.33↔	Refixation et plastie de l'appareil capsulo-ligamentaire, articulation talo-crurale	81.57.10↔	Prothèse articulaire, pied et orteil, endoprothèse du tarse postérieur
81.49.34↔	Incision chirurgicale ouverte de l'os sous-chondral avec insertion d'implant acellulaire, articulation talo-crurale	81.57.11↔	Prothèse articulaire, pied et orteil, endoprothèse du médio-tarse ou d'orteil
81.49.35↔	Incision chirurgicale ouverte de l'os sous-chondral avec insertion d'implant acellulaire, articulation sous-talaire	81.57.99↔	Prothèse articulaire, pied et orteil, autre
81.49.99↔	Autre réparation de la cheville, autre	81.59.11↔	Révision et remplacement d'endoprothèse de cheville
81.51.00↔	Prothèse totale de hanche, SAP	81.59.12↔	Révision et remplacement d'endoprothèse de tarse postérieur
81.51.11↔	Première implantation d'endoprothèse totale de hanche	81.59.13↔	Révision et remplacement d'endoprothèse de médio-tarse ou d'orteil
81.51.12↔	Première implantation d'endoprothèse totale de hanche, prothèse spéciale	81.73↔	Remplacement total du poignet
81.51.13↔	Première implantation de prothèse de resurfaçage	81.80↔	Prothèse totale d'épaule
81.51.19↔	Première implantation d'endoprothèse totale de hanche, autre	81.81↔	Prothèse partielle d'épaule
81.51.21↔	Implantation d'une endoprothèse totale de hanche lors d'un remplacement de prothèse	81.82.00↔	Réparation de luxation récidivante de l'épaule, SAP
81.51.22↔	Implantation d'une endoprothèse totale de hanche, prothèse spéciale, lors d'un remplacement de prothèse	81.82.10↔	Réparation de luxation récidivante de l'épaule, refixation arthroscopique du bourrelet glénoïdien
81.51.29↔	Implantation d'une endoprothèse totale de hanche lors d'un remplacement de prothèse, autre	81.82.11↔	Réparation de luxation récidivante de l'épaule, capsulorrhaphie avec fixation dans la cavité glénoïde sous arthroscopie
81.52.00↔	Prothèse partielle de hanche, SAP	81.82.19↔	Réparation de luxation récidivante de l'épaule, autre, sous arthroscopie
81.52.21↔	Première implantation de prothèse unipolaire	81.82.20↔	Réparation de luxation récidivante de l'épaule, refixation chirurgicale ouverte du bord inférieur du bourrelet glénoïdien (limbus)
81.52.22↔	Première implantation de prothèse bipolaire	81.82.21↔	Réparation de luxation récidivante de l'épaule, plastie du bord antérieur et postérieur de la cavité glénoïde
81.52.29↔	Première implantation de prothèse partielle de hanche, autre	81.82.22↔	Réparation de luxation récidivante de l'épaule, plastie antérieure et postérieure de la capsule glénoïde
81.52.31↔	Première implantation de cage antiprotusion d'endoprothèse de hanche	81.82.29↔	Réparation chirurgicale ouverte de luxation récidivante de l'épaule, autre
81.52.39↔	Première implantation d'une composante partielle d'endoprothèse de hanche	81.82.99↔	Réparation de luxation récidivante de l'épaule, autre
81.52.41↔	Implantation d'une prothèse unipolaire lors d'un remplacement de prothèse	81.83.00↔	Autre réparation de l'épaule, SAP
81.52.42↔	Implantation d'une prothèse bipolaire lors d'un remplacement de prothèse	81.83.10↔	Refixation d'un fragment ostéochondral sous arthroscopie, articulation glénohumérale
81.52.51↔	Implantation d'une cage antiprotusion d'endoprothèse de hanche lors d'un remplacement	81.83.11↔	Refixation chirurgicale ouverte d'un fragment ostéochondral, articulation glénohumérale
81.52.55↔	Implantation de la tête, de l'insert ainsi que de l'acétabulum d'une endoprothèse de hanche lors d'un remplacement	81.83.12↔	Refixation d'un fragment ostéochondral sous arthroscopie, articulation acromio-claviculaire
81.52.56↔	Implantation de l'insert ainsi que de l'acétabulum d'une endoprothèse de hanche lors d'un remplacement	81.83.13↔	Refixation chirurgicale ouverte d'un fragment ostéochondral, articulation acromio-claviculaire
81.52.57↔	Implantation de la cage antiprotusion ainsi que de l'acétabulum d'une endoprothèse de hanche lors d'un remplacement	81.83.18↔	Grefe de cartilage et implantation de tissu cultivé in vitro dans l'articulation glénohumérale, sous arthroscopie
81.52.58↔	Implantation de la cage antiprotusion, de l'acétabulum ainsi que de la tête d'une endoprothèse de hanche lors d'un remplacement	81.83.19↔	Grefe de cartilage et implantation de tissu cultivé in vitro dans l'articulation glénohumérale, chirurgie ouverte
81.52.5a↔	Implantation de la tige ainsi que de la tête d'une endoprothèse de hanche lors d'un remplacement	81.83.20↔	Grefe de cartilage et implantation de tissu cultivé in vitro dans l'articulation acromio-claviculaire, sous arthroscopie
81.52.5b↔	Implantation de la tige, de la tête ainsi que de l'insert d'une endoprothèse de hanche lors d'un remplacement	81.83.21↔	Grefe de cartilage et implantation de tissu cultivé in vitro dans l'articulation acromio-claviculaire, chirurgie ouverte
81.54.21↔	Première implantation d'endoprothèse totale standard de genou	81.83.26↔	Incision de l'os sous-chondral sous arthroscopie, articulation glénohumérale
81.54.22↔	Première implantation d'endoprothèse totale spéciale de genou	81.83.27↔	Incision chirurgicale ouverte de l'os sous-chondral, articulation glénohumérale
81.54.23↔	Première implantation d'endoprothèse totale à charnière de genou	81.83.28↔	Incision de l'os sous-chondral sous arthroscopie, articulation acromio-claviculaire
81.54.24↔	Première implantation de prothèse de genou unicondyalaire à glissement	81.83.29↔	Incision chirurgicale ouverte de l'os sous-chondral, articulation acromio-claviculaire
81.54.25↔	Première implantation de prothèse de genou bicondyalaire à glissement	81.83.30↔	Incision de l'os sous-chondral avec insertion d'implant acellulaire sous arthroscopie, articulation glénohumérale
81.54.26↔	Première implantation de bouclier fémoral condyalaire avec resurfaçage arrière de la rotule	81.83.31↔	Incision de l'os sous-chondral avec insertion d'implant acellulaire sous arthroscopie, articulation acromio-claviculaire
81.54.31↔	Implantation d'une endoprothèse totale standard de genou lors d'un remplacement de prothèse	81.83.32↔	Refixation arthroscopique du bourrelet glénoïdien
81.54.32↔	Implantation d'une endoprothèse totale spéciale de genou lors d'un remplacement de prothèse	81.83.33↔	Élargissement arthroscopique de l'espace sous-acromial
81.54.33↔	Implantation d'une endoprothèse totale de genou à charnière lors d'un remplacement de prothèse	81.83.34↔	Capsulorrhaphie avec fixation dans la cavité glénoïde sous arthroscopie
81.54.35↔	Implantation d'une prothèse bicondyalaire à glissement lors d'un remplacement de prothèse	81.83.35↔	Incision chirurgicale ouverte de l'os sous-chondral avec insertion d'implant acellulaire, articulation glénohumérale
81.54.44↔	Implantation de composantes tibiales ou fémorales ainsi que de l'insert d'une endoprothèse de genou unicondyalaire, resp. bicondyalaire, à glissement ou totale standard lors d'un remplacement	81.83.36↔	Incision chirurgicale ouverte de l'os sous-chondral avec insertion d'implant acellulaire, articulation acromio-claviculaire
		81.83.39↔	Refixation et plastie de l'appareil capsulo-ligamentaire de l'épaule sous arthroscopie, autre

81.83.40↔	Arthroplastie de résection de l'épaule	81.96.45↔	Autre réparation d'articulation, articulation tibio-péronière supérieure, greffe de cartilage et implantation de tissu cultivé in vitro, sous arthroscopie
81.83.41↔	Refixation chirurgicale ouverte du bord inférieur du bourrelet glénoïdien (limbus)	81.96.46↔	Autre réparation d'articulation, articulation tibio-péronière supérieure, greffe de cartilage et implantation de tissu cultivé in vitro, chirurgie ouverte
81.83.42↔	Plastie du bord antérieur et postérieur de la cavité glénoïde	81.96.49↔	Autre réparation d'articulation, articulation tibio-péronière supérieure, autre
81.83.43↔	Plastie antérieure et postérieure de la capsule glénoïde	81.96.4a↔	Autre réparation d'articulation, articulation tibio-péronière supérieure, incision de l'os sous-chondral sous arthroscopie
81.83.44↔	Acromioplastie avec section du ligament coraco-acromial, chirurgie ouverte	81.96.4b↔	Autre réparation d'articulation, articulation tibio-péronière supérieure, incision chirurgicale ouverte de l'os sous-chondral
81.83.49↔	Refixation et plastie chirurgicale ouverte de l'appareil capsulo-ligamentaire de l'épaule, autre	81.96.4c↔	Autre réparation d'articulation, articulation tibio-péronière supérieure, incision de l'os sous-chondral avec insertion d'implant acellulaire sous arthroscopie
81.83.99↔	Autre réparation de l'épaule, autre	81.96.50↔	Autre réparation d'articulation, articulation métatarsophalangienne, SAP
81.85.00↔	Autre réparation du coude, SAP	81.96.51↔	Autre réparation d'articulation, articulation métatarsophalangienne, refixation d'un fragment ostéochondral sous arthroscopie
81.85.10↔	Refixation d'un fragment ostéochondral sous arthroscopie, coude	81.96.52↔	Autre réparation d'articulation, articulation métatarsophalangienne, refixation chirurgicale ouverte d'un fragment ostéochondral
81.85.11↔	Refixation chirurgicale ouverte d'un fragment ostéochondral, coude	81.96.55↔	Autre réparation d'articulation, articulation sacro-iliaque, greffe de cartilage et implantation de tissu cultivé in vitro, sous arthroscopie
81.85.14↔	Greffe de cartilage et implantation de tissu cultivé in vitro, sous arthroscopie, coude	81.96.56↔	Autre réparation d'articulation, articulation métatarsophalangienne, greffe de cartilage et implantation de tissu cultivé in vitro, chirurgie ouverte
81.85.15↔	Greffe de cartilage et implantation de tissu cultivé in vitro, chirurgie ouverte, coude	81.96.59↔	Autre réparation d'articulation, articulation métatarsophalangienne, autre
81.85.18↔	Incision de l'os sous-chondral sous arthroscopie, coude	81.96.5a↔	Autre réparation d'articulation, articulation métatarsophalangienne, incision de l'os sous-chondral sous arthroscopie
81.85.19↔	Incision chirurgicale ouverte de l'os sous-chondral, coude	81.96.5b↔	Autre réparation d'articulation, articulation métatarsophalangienne, incision chirurgicale ouverte de l'os sous-chondral
81.85.20↔	Incision de l'os sous-chondral avec insertion d'implant acellulaire sous arthroscopie, coude	81.96.5c↔	Autre réparation d'articulation, articulation métatarsophalangienne, incision de l'os sous-chondral avec insertion d'implant acellulaire sous arthroscopie
81.85.21↔	Arthroplastie de résection du coude	81.96.60↔	Autre réparation d'articulation, orteil, SAP
81.85.30↔	Remplacement prothétique de la surface articulaire de l'humérus distal	81.96.61↔	Autre réparation d'articulation, orteil, refixation d'un fragment ostéochondral sous arthroscopie
81.85.31↔	Autre réparation du coude, prothèse de la tête radiale	81.96.62↔	Autre réparation d'articulation, orteil, refixation chirurgicale ouverte d'un fragment ostéochondral
81.85.99↔	Autre réparation du coude, autre	81.96.65↔	Autre réparation d'articulation, orteil, greffe de cartilage et implantation de tissu cultivé in vitro, sous arthroscopie
81.90.00↔	Transplantation de chondrocytes, SAP	81.96.66↔	Autre réparation d'articulation, orteil, greffe de cartilage et implantation de tissu cultivé in vitro, chirurgie ouverte
81.90.20↔	Transplantation de chondrocytes autologues sur matrice dans une articulation, technique chirurgicale ouverte	81.96.69↔	Autre réparation d'articulation, orteil, autre
81.90.99↔	Transplantation de chondrocytes, autre	81.96.6a↔	Autre réparation d'articulation, orteil, incision de l'os sous-chondral sous arthroscopie
81.93.00↔	Suture de capsule ou de ligament du membre supérieur, SAP	81.96.6b↔	Autre réparation d'articulation, orteil, incision chirurgicale ouverte de l'os sous-chondral
81.93.10↔	Suture de l'appareil ligamentaire de la clavicule	81.96.6c↔	Autre réparation d'articulation, orteil, incision de l'os sous-chondral avec insertion d'implant acellulaire sous arthroscopie
81.93.20↔	Suture du ligament annulaire radio-cubital	81.96.70↔	Autre réparation d'articulation, autres articulations du pied, SAP
81.93.21↔	Suture de l'appareil ligamentaire radio-cubital distal	81.96.71↔	Autre réparation d'articulation, autres articulations du pied, refixation d'un fragment ostéochondral sous arthroscopie
81.93.30↔	Suture de capsule ou de ligament, carpe et métacarpe	81.96.72↔	Autre réparation d'articulation, autres articulations du pied, refixation chirurgicale ouverte d'un fragment ostéochondral
81.93.99↔	Suture de capsule ou de ligament du membre supérieur, autre	81.96.75↔	Autre réparation d'articulation, autres articulations du pied, greffe de cartilage et implantation de tissu cultivé in vitro, sous arthroscopie
81.94↔	Suture de capsule ou de ligament de cheville et de pied	81.96.76↔	Autre réparation d'articulation, autres articulations du pied, greffe de cartilage et implantation de tissu cultivé in vitro, chirurgie ouverte
81.96.00↔	Autre réparation d'articulation, SAP	81.96.79↔	Autre réparation d'articulation, autres articulations du pied, autre
81.96.10↔	Autre réparation d'articulation, articulation sternoclaviculaire, SAP	81.96.7a↔	Autre réparation d'articulation, autres articulations du pied, incision de l'os sous-chondral sous arthroscopie
81.96.11↔	Autre réparation d'articulation, articulation sternoclaviculaire, refixation d'un fragment ostéochondral sous arthroscopie	81.96.7b↔	Autre réparation d'articulation, autres articulations du pied, incision chirurgicale ouverte de l'os sous-chondral
81.96.12↔	Autre réparation d'articulation, articulation sternoclaviculaire, refixation chirurgicale ouverte d'un fragment ostéochondral	81.96.7c↔	Autre réparation d'articulation, autres articulations du pied, incision de l'os sous-chondral avec insertion d'implant acellulaire sous arthroscopie
81.96.15↔	Autre réparation d'articulation, articulation sternoclaviculaire, greffe de cartilage et implantation de tissu cultivé in vitro, sous arthroscopie		
81.96.16↔	Autre réparation d'articulation, articulation sternoclaviculaire, greffe de cartilage et implantation de tissu cultivé in vitro, chirurgie ouverte		
81.96.19↔	Autre réparation d'articulation, articulation sternoclaviculaire, autre		
81.96.1a↔	Autre réparation d'articulation, articulation sternoclaviculaire, incision de l'os sous-chondral sous arthroscopie		
81.96.1b↔	Autre réparation d'articulation, articulation sternoclaviculaire, incision chirurgicale ouverte de l'os sous-chondral		
81.96.1c↔	Autre réparation d'articulation, articulation sternoclaviculaire, incision de l'os sous-chondral avec insertion d'implant acellulaire sous arthroscopie		
81.96.2d↔	Autre réparation d'articulation, poignet, prothèse de la tête cubitale		
81.96.40↔	Autre réparation d'articulation, articulation tibio-péronière supérieure, SAP		
81.96.41↔	Autre réparation d'articulation, articulation tibio-péronière supérieure, refixation d'un fragment ostéochondral sous arthroscopie		
81.96.42↔	Autre réparation d'articulation, articulation tibio-péronière supérieure, refixation chirurgicale ouverte d'un fragment ostéochondral		

81.96.80↔	Autre réparation d'articulation, autre site spécifié, SAP	82.57.99↔	Autre transfert d'autre tendon de la main, autre
81.96.81↔	Autre réparation d'articulation, autre site spécifié, refixation d'un fragment ostéochondral sous arthroscopie	82.79↔	Opération plastique de main avec autre greffe ou implant
81.96.82↔	Autre réparation d'articulation, autre site spécifié, refixation chirurgicale ouverte d'un fragment ostéochondral	82.85↔	Autre ténodèse de la main
81.96.85↔	Autre réparation d'articulation, autre site spécifié, greffe de cartilage et implantation de tissu cultivé in vitro, sous arthroscopie	82.86.00↔	Autre ténoplastie de la main, SAP
81.96.86↔	Autre réparation d'articulation, autre site spécifié, greffe de cartilage et implantation de tissu cultivé in vitro, chirurgie ouverte	82.86.10↔	Ténoplastie, transfert de tendons fléchisseurs de la main
81.96.89↔	Autre réparation d'articulation, autre site spécifié, autre	82.86.11↔	Constitution de matériel de greffe pour tendons de la main
81.96.8a↔	Autre réparation d'articulation, autre site spécifié, incision de l'os sous-chondral sous arthroscopie	82.86.12↔	Révision sans remplacement de greffe de tendon de la main
81.96.8b↔	Autre réparation d'articulation, autre site spécifié, incision chirurgicale ouverte de l'os sous-chondral	82.86.13↔	Remplacement d'implant tendineux de la main
81.96.8c↔	Autre réparation d'articulation, autre site spécifié, incision de l'os sous-chondral avec insertion d'implant acellulaire sous arthroscopie	82.86.99↔	Autre ténoplastie de la main, autre
81.96.90↔	Autre intervention de réparation et de plastie articulaire, SAP	83.43.00↔	Excision (prélèvement) de muscle ou de fascia pour greffe, SAP
81.96.91↔	Autre intervention de réparation et de plastie articulaire, suture de ligament capsulaire ou collatéral	83.43.10↔	Prélèvement de lambeau myocutané pour greffe
81.96.92↔	Autre intervention de réparation et de plastie articulaire, refixation dans l'appareil capsulo-ligamentaire d'autres articulations	83.43.11↔	Prélèvement de lambeau ostéomyocutané ou ostéofasciocutané pour greffe
81.96.93↔	Autre intervention de réparation et de plastie articulaire, implantation/ablation de ménisque en collagène	83.43.12↔	Prélèvement d'autre lambeau microvascularisé et anastomosé de muscle ou de fascia pour greffe
81.96.94↔	Autre intervention de réparation et de plastie articulaire, implantation/ablation de ménisque en collagène sous arthroscopie	83.43.99↔	Excision (prélèvement) de muscle ou de fascia pour greffe, autre
81.96.96↔	Autre intervention de réparation et de plastie articulaire, insertion de spacers (p. ex. après ablation d'une endoprothèse)	83.61.10↔	Suture de gaine tendineuse, tête et cou
81.96.97↔	Autre intervention de réparation et de plastie articulaire, implantation complexe primaire/de remplacement d'une endoprothèse articulaire associée à l'implantation de matériel de substitution osseuse et/ou le remplacement d'articulations voisines	83.63↔	Réparation de la coiffe des rotateurs
81.96.99↔	Autre réparation d'articulation, autre	83.71.00↔	Avancement de tendon, SAP
81.96.9a↔	Autre intervention de réparation et de plastie articulaire, arthroplastie de résection d'articulation du pied	83.71.10↔	Avancement de tendon, tête et cou
81.96.9b↔	Autre intervention de réparation et de plastie articulaire, autre intervention de plastie articulaire	83.71.11↔	Avancement de tendon, épaule et aisselle
81.97.11↔	Révision et remplacement de prothèse totale d'épaule	83.71.12↔	Avancement de tendon, bras et coude
81.97.12↔	Révision et remplacement de prothèse de tête humérale	83.71.13↔	Avancement de tendon, avant-bras
81.99.14↔	Révision arthroscopique d'articulation, coude	83.71.14↔	Avancement de tendon, paroi thoracique, abdomen et dos
82.03↔	Bursotomie de la main	83.71.15↔	Avancement de tendon, région inguino-génitale et fesses
82.09.00↔	Autre incision de tissu mou de la main, SAP	83.71.16↔	Avancement de tendon, membre inférieur
82.09.10↔	Autre incision de tissu mou de la main, synovectomie de la main	83.71.19↔	Avancement de tendon, autre site
82.09.99↔	Autre incision de tissu mou de la main, autre	83.71.99↔	Avancement de tendon, autre
82.11.00↔	Ténotomie de la main, SAP	83.75.00↔	Transfert ou transplantation de tendon, SAP
82.11.10↔	Ténotomie percutanée de la main, poignet	83.75.10↔	Transfert ou transplantation de tendon, tête et cou
82.11.11↔	Ténotomie percutanée de la main, doigt	83.75.11↔	Transfert ou transplantation de tendon, épaule et aisselle
82.11.20↔	Ténotomie chirurgicale ouverte de la main	83.75.12↔	Transfert ou transplantation de tendon, bras et coude
82.11.99↔	Ténotomie de la main, autre	83.75.13↔	Transfert ou transplantation de tendon, avant-bras
82.21↔	Excision de lésion de la gaine tendineuse de la main	83.75.14↔	Transfert ou transplantation de tendon, paroi thoracique, abdomen et dos
82.29↔	Excision d'autres lésions de tissu mou de la main	83.75.15↔	Transfert ou transplantation de tendon, région inguino-génitale et fesses
82.31↔	Bursectomie de la main	83.75.16↔	Transfert ou transplantation de tendon, membre inférieur
82.32↔	Excision de tendon de la main pour greffe	83.75.19↔	Transfert ou transplantation de tendon, autre site
82.33↔	Autre excision de tendon de la main	83.75.99↔	Transfert ou transplantation de tendon, autre
82.34↔	Excision de muscle ou de fascia de la main pour greffe (transfert)	83.76.00↔	Autre transposition de tendon, SAP
82.41↔	Suture de gaine de tendon de la main	83.76.10↔	Autre transposition de tendon, tête et cou
82.42↔	Suture différée de tendon fléchisseur de la main	83.76.11↔	Autre transposition de tendon, épaule et aisselle
82.43↔	Suture différée d'autre tendon de la main	83.76.12↔	Autre transposition de tendon, bras et coude
82.44↔	Autre suture de tendon fléchisseur de la main	83.76.13↔	Autre transposition de tendon, avant-bras
82.45↔	Autre suture d'autre tendon de la main	83.76.14↔	Autre transposition de tendon, paroi thoracique et dos
82.51↔	Avancement de tendon de la main	83.76.15↔	Autre transposition de tendon, région inguino-génitale et fesses
82.52↔	Recul de tendon de la main	83.76.16↔	Autre transposition de tendon, membre inférieur
82.53↔	Réinsertion de tendon de la main	83.76.19↔	Autre transposition de tendon, autre site
82.56↔	Autre transfert ou greffe de tendon de la main	83.76.99↔	Autre transposition de tendon, autre
82.57.00↔	Autre transfert d'autre tendon de la main, SAP	83.79↔	Autre transposition de muscle
82.57.10↔	Autre transfert d'autre tendon de la main, transfert de tendon fléchisseur de la main	83.81.00↔	Grefe de tendon, SAP
		83.81.10↔	Grefe de tendon, tête et cou
		83.81.11↔	Grefe de tendon, épaule et aisselle
		83.81.12↔	Grefe de tendon, bras et coude
		83.81.13↔	Grefe de tendon, avant-bras
		83.81.14↔	Grefe de tendon, paroi thoracique, abdomen et dos
		83.81.15↔	Grefe de tendon, région inguino-génitale et fesses
		83.81.16↔	Grefe de tendon, membre inférieur
		83.81.19↔	Grefe de tendon, autre site
		83.81.99↔	Grefe de tendon, autre
		83.82.10↔	Grefe de fascia, tête et cou
		83.82.11↔	Grefe de fascia, épaule et aisselle
		83.82.12↔	Grefe de fascia, bras et coude
		83.82.13↔	Grefe de fascia, avant-bras
		83.82.14↔	Grefe de fascia, paroi thoracique, abdomen et dos
		83.82.15↔	Grefe de fascia, région inguino-génitale et fesses
		83.82.16↔	Grefe de fascia, membre inférieur
		83.82.19↔	Grefe de fascia, autre site
		83.82.20↔	Grefe de lambeau musculaire ou fascial local, tête et cou

83.82.21↔	Grefe de lambeau musculaire ou fascial local, épaule et aisselle	86.6a.23↔	Grefe autologue de peau totale, étendue, à l'épaule et à l'aisselle
83.82.22↔	Grefe de lambeau musculaire ou fascial local, bras et coude	86.6a.24↔	Grefe autologue de peau totale, étendue, au bras et au coude
83.82.23↔	Grefe de lambeau musculaire ou fascial local, avant-bras	86.6a.25↔	Grefe autologue de peau totale, étendue, à l'avant-bras
83.82.24↔	Grefe de lambeau musculaire ou fascial local, paroi thoracique, abdomen et dos	86.6a.26↔	Grefe autologue de peau totale, étendue, à la main
83.82.25↔	Grefe de lambeau musculaire ou fascial local, région inguino-génitale et fesses	86.6a.27↔	Grefe autologue de peau totale, étendue, à la paroi thoracique et au dos
83.82.26↔	Grefe de lambeau musculaire ou fascial local, membre inférieur	86.6a.28↔	Grefe autologue de peau totale, étendue, à l'abdomen et à l'aîne
83.82.29↔	Grefe de lambeau musculaire ou fascial local, autre site	86.6a.2a↔	Grefe autologue de peau totale, étendue, aux fesses
83.82.30↔	Grefe de lambeau ostéomyocutané ou ostéofasciocutané, tête et cou	86.6a.2b↔	Grefe autologue de peau totale, étendue, à la cuisse et au genou
83.82.31↔	Grefe de lambeau ostéomyocutané ou ostéofasciocutané, épaule et aisselle	86.6a.2c↔	Grefe autologue de peau totale, étendue, à la jambe
83.82.32↔	Grefe de lambeau ostéomyocutané ou ostéofasciocutané, bras et coude	86.6a.2d↔	Grefe autologue de peau totale, étendue, au pied
83.82.33↔	Grefe de lambeau ostéomyocutané ou ostéofasciocutané, avant-bras	86.6b.16↔	Grefe autologue de peau d'épaisseur partielle, non étendue, à la main
83.82.34↔	Grefe de lambeau ostéomyocutané ou ostéofasciocutané, paroi thoracique, abdomen et dos	86.6b.26↔	Grefe autologue de peau d'épaisseur partielle, étendue, à la main
83.82.35↔	Grefe de lambeau ostéomyocutané ou ostéofasciocutané, région inguino-génitale et fesses	86.7a.21↔	Plastie d'avancement, étendue, à la tête
83.82.36↔	Grefe de lambeau ostéomyocutané ou ostéofasciocutané, membre inférieur	86.7a.26↔	Plastie d'avancement, étendue, à la main
83.82.39↔	Grefe de lambeau ostéomyocutané ou ostéofasciocutané, autre site	86.7a.2d↔	Plastie d'avancement, étendue, au pied
83.82.40↔	Grefe d'autre lambeau microvascularisé et anastomosé de muscle ou de fascia, tête et cou	86.7a.2e↔	Plastie d'avancement, étendue, autre site
83.82.41↔	Grefe d'autre lambeau microvascularisé et anastomosé de muscle ou de fascia, épaule et aisselle	86.7a.31↔	Plastie de glissement-rotation, non étendue, à la tête
83.82.42↔	Grefe d'autre lambeau microvascularisé et anastomosé de muscle ou de fascia, bras et coude	86.7a.36↔	Plastie de glissement-rotation, non étendue, à la main
83.82.43↔	Grefe d'autre lambeau microvascularisé et anastomosé de muscle ou de fascia, avant-bras	86.7a.3d↔	Plastie de glissement-rotation, non étendue, au pied
83.82.44↔	Grefe d'autre lambeau microvascularisé et anastomosé de muscle ou de fascia, paroi thoracique, abdomen et dos	86.7a.3e↔	Plastie de glissement-rotation, non étendue, autre site
83.82.45↔	Grefe d'autre lambeau microvascularisé et anastomosé de muscle ou de fascia, région inguino-génitale et fesses	86.7a.41↔	Plastie de glissement-rotation, étendue, à la tête
83.82.46↔	Grefe d'autre lambeau microvascularisé et anastomosé de muscle ou de fascia, membre inférieur	86.7a.46↔	Plastie de glissement-rotation, étendue, à la main
83.82.47↔	Grefe d'autre lambeau microvascularisé et anastomosé de muscle ou de fascia, autre site	86.7a.4d↔	Plastie de glissement-rotation, étendue, au pied
83.82.99↔	Grefe de muscle ou de fascia, autre	86.7a.4e↔	Plastie de glissement-rotation, étendue, autre site
83.84↔	Libération de pied-bot, non classée ailleurs	86.7a.51↔	Plastie de transposition (VY), non étendue, à la tête
84.53.00↔	Implantation de dispositif interne d'allongement de membres avec traction cinétique, SAP	86.7a.56↔	Plastie de transposition (VY), non étendue, à la main
84.53.10↔	Implantation de dispositif interne d'allongement ou de transport osseux, système non motorisé	86.7a.5d↔	Plastie de transposition (VY), non étendue, au pied
84.53.11↔	Implantation de dispositif interne d'allongement ou de transport osseux, système motorisé	86.7a.5e↔	Plastie de transposition (VY), non étendue, autre site
84.53.99↔	Implantation de dispositif interne d'allongement de membres avec traction cinétique, autre	86.7a.61↔	Plastie de transposition (VY), étendue, à la tête
84.54↔	Implantation d'autre dispositif interne d'allongement de membres	86.7a.66↔	Plastie de transposition (VY), étendue, à la main
86.6a.11↔	Grefe autologue de peau totale, non étendue, à la tête	86.7a.6d↔	Plastie de transposition (VY), étendue, au pied
86.6a.12↔	Grefe autologue de peau totale, non étendue, au cou	86.7a.6e↔	Plastie de transposition (VY), étendue, autre site
86.6a.13↔	Grefe autologue de peau totale, non étendue, à l'épaule et à l'aisselle	86.7a.71↔	Plastie de lambeau insulaire, non étendue, à la tête
86.6a.14↔	Grefe autologue de peau totale, non étendue, au bras et au coude	86.7a.76↔	Plastie de lambeau insulaire, non étendue, à la main
86.6a.15↔	Grefe autologue de peau totale, non étendue, à l'avant-bras	86.7a.7d↔	Plastie de lambeau insulaire, non étendue, au pied
86.6a.16↔	Grefe autologue de peau totale, non étendue, à la main	86.7a.7e↔	Plastie de lambeau insulaire, non étendue, autre site
86.6a.17↔	Grefe autologue de peau totale, non étendue, à la paroi thoracique et au dos	86.7a.81↔	Plastie de lambeau insulaire, étendue, à la tête
86.6a.18↔	Grefe autologue de peau totale, non étendue, à l'abdomen et à l'aîne	86.7a.86↔	Plastie de lambeau insulaire, étendue, à la main
86.6a.1a↔	Grefe autologue de peau totale, non étendue, aux fesses	86.7a.8d↔	Plastie de lambeau insulaire, étendue, au pied
86.6a.1b↔	Grefe autologue de peau totale, non étendue, à la cuisse et au genou	86.7a.8e↔	Plastie de lambeau insulaire, étendue, autre site
86.6a.1c↔	Grefe autologue de peau totale, non étendue, à la jambe	86.7a.91↔	Plastie de lambeau locale de peau et de tissu sous-cutané, autres, à la tête
86.6a.1d↔	Grefe autologue de peau totale, non étendue, au pied	86.7a.96↔	Plastie de lambeau locale de peau et de tissu sous-cutané, autres, à la main
86.6a.21↔	Grefe autologue de peau totale, étendue, à la tête	86.7a.9d↔	Plastie de lambeau locale de peau et de tissu sous-cutané, autres, au pied
86.6a.22↔	Grefe autologue de peau totale, étendue, au cou	86.7a.9e↔	Plastie de lambeau locale de peau et de tissu sous-cutané, autres, autre site
		86.7a.b6↔	Plastie en Z, étendue, à la main
		86.7a.d6↔	Plastie en W, étendue, à la main
		86.7b.11↔	Plastie régionale à lambeau pédiculé, à la tête
		86.7b.12↔	Plastie régionale à lambeau pédiculé, au cou
		86.7b.13↔	Plastie régionale à lambeau pédiculé, à l'épaule et à l'aisselle
		86.7b.14↔	Plastie régionale à lambeau pédiculé, au bras et au coude
		86.7b.15↔	Plastie régionale à lambeau pédiculé, à l'avant-bras
		86.7b.16↔	Plastie régionale à lambeau pédiculé, à la main
		86.7b.17↔	Plastie régionale à lambeau pédiculé, à la paroi thoracique et au dos
		86.7b.18↔	Plastie régionale à lambeau pédiculé, à l'abdomen et à l'aîne
		86.7b.1a↔	Plastie régionale à lambeau pédiculé, aux fesses
		86.7b.1b↔	Plastie régionale à lambeau pédiculé, à la cuisse et au genou
		86.7b.1c↔	Plastie régionale à lambeau pédiculé, à la jambe
		86.7b.1d↔	Plastie régionale à lambeau pédiculé, au pied
		86.7c.11↔	Plastie à lambeau pédiculé à distance, à la tête
		86.7c.12↔	Plastie à lambeau pédiculé à distance, au cou

86.7c.13↔	Plastie à lambeau pédiculé à distance, à l'épaule et à l'aisselle	86.7d.1a↔	Plastie à lambeau libre microvascularisé et anastomosé, aux fesses
86.7c.14↔	Plastie à lambeau pédiculé à distance, au bras et au coude	86.7d.1b↔	Plastie à lambeau libre microvascularisé et anastomosé, à la cuisse et au genou
86.7c.15↔	Plastie à lambeau pédiculé à distance, à l'avant-bras	86.7d.1c↔	Plastie à lambeau libre microvascularisé et anastomosé, à la jambe
86.7c.16↔	Plastie à lambeau pédiculé à distance, à la main	86.7d.1d↔	Plastie à lambeau libre microvascularisé et anastomosé, au pied
86.7c.17↔	Plastie à lambeau pédiculé à distance, à la paroi thoracique et au dos	86.7e.21↔	Révision de plastie régionale à lambeau pédiculé, à la tête
86.7c.18↔	Plastie à lambeau pédiculé à distance, à l'abdomen et à l'aîne	86.7e.26↔	Révision de plastie régionale à lambeau pédiculé, à la main
86.7c.1a↔	Plastie à lambeau pédiculé à distance, aux fesses	86.7e.2d↔	Révision de plastie régionale à lambeau pédiculé, au pied
86.7c.1b↔	Plastie à lambeau pédiculé à distance, à la cuisse et au genou	86.7e.2e↔	Révision de plastie régionale à lambeau pédiculé, autre site
86.7c.1c↔	Plastie à lambeau pédiculé à distance, à la jambe	86.7e.31↔	Révision de plastie de lambeau pédiculé à distance, à la tête
86.7c.1d↔	Plastie à lambeau pédiculé à distance, au pied	86.7e.36↔	Révision de plastie de lambeau pédiculé à distance, à la main
86.7d.11↔	Plastie à lambeau libre microvascularisé et anastomosé, à la tête	86.7e.3d↔	Révision de plastie de lambeau pédiculé à distance, au pied
86.7d.12↔	Plastie à lambeau libre microvascularisé et anastomosé, au cou	86.7e.3e↔	Révision de plastie de lambeau pédiculé à distance, autre site
86.7d.13↔	Plastie à lambeau libre microvascularisé et anastomosé, à l'épaule et à l'aisselle	86.7e.41↔	Révision de plastie à lambeau libre microvascularisé et anastomosé, à la tête
86.7d.14↔	Plastie à lambeau libre microvascularisé et anastomosé, au bras et au coude	86.7e.46↔	Révision de plastie à lambeau libre microvascularisé et anastomosé, à la main
86.7d.15↔	Plastie à lambeau libre microvascularisé et anastomosé, à l'avant-bras	86.7e.4d↔	Révision de plastie avec lambeau libre microvascularisé et anastomosé, au pied
86.7d.16↔	Plastie à lambeau libre microvascularisé et anastomosé, à la main	86.7e.4e↔	Révision de plastie à lambeau libre microvascularisé et anastomosé, autre site
86.7d.17↔	Plastie à lambeau libre microvascularisé et anastomosé, à la paroi thoracique et au dos	86.91↔	Excision de peau pour greffe
86.7d.18↔	Plastie à lambeau libre microvascularisé et anastomosé, à l'abdomen et à l'aîne		

procédure I12-3

80.16.00↔	Autre arthrotomie, genou, SAP	80.16.20↔	Arthrotomie du genou, lavage articulaire avec drainage
80.16.10↔	Arthrotomie arthroscopique du genou, lavage articulaire avec drainage	80.16.21↔	Arthrotomie du genou, ablation de souris articulaire
80.16.11↔	Arthrotomie arthroscopique du genou, ablation de souris articulaire	80.16.99↔	Autre arthrotomie, genou, autre
80.16.12↔	Arthrotomie arthroscopique du genou, insertion ou enlèvement de réservoir médicamenteux		

ADRG I13

Interventions sur l'humérus, le tibia, le péroné et la cheville

Procédure dans le tableau I13-3

DRG I13A

Interventions sur l'humérus, le tibia, le péroné et la cheville, avec intervention multiple, intervention bilatérale particulière, procédure/diagnostic complexe, avec intervention sur plusieurs localisations ou procédure particulière

(Au moins deux procédures dans le tableau I13-4 ou Beidseitige Prozedur dans le tableau I13-5 ou diagnostic dans le tableau I13-1 ou au moins un(e) procédure dans le tableau I13-6 ou diagnostic dans le tableau I13-2 ou Interventions sur plusieurs localisations ou procédure dans le tableau I13-7 et procédure dans le tableau I13-8 ou procédure dans le tableau I13-9 et procédure dans le tableau I13-10 ou procédure dans le tableau I13-11 ou procédure dans le tableau I13-12 et procédure dans le tableau I13-13) et (Interventions sur plusieurs localisations ou procédure dans le tableau I13-11)

DRG I13B

Interventions sur l'humérus, le tibia, le péroné et la cheville, avec intervention multiple, intervention bilatérale particulière ou procédure/diagnostic complexe

Au moins deux procédures dans le tableau I13-4 ou Beidseitige Prozedur dans le tableau I13-5 ou diagnostic dans le tableau I13-1 ou au moins un(e) procédure dans le tableau I13-6 ou diagnostic dans le tableau I13-2 ou Interventions sur plusieurs localisations ou procédure dans le tableau I13-7 et procédure dans le tableau I13-8 ou procédure dans le tableau I13-9 et procédure dans le tableau I13-10 ou procédure dans le tableau I13-11 ou procédure dans le tableau I13-12 et procédure dans le tableau I13-13

DRG I13C

Interventions sur l'humérus, le tibia, le péroné et la cheville avec intervention à complications, âge < 16 ans

Procédure dans le tableau I13-14 et Âge < 16 années

DRG I13D

Interventions sur l'humérus, le tibia, le péroné et la cheville avec intervention à complications, âge > 15 ans

Procédure dans le tableau I13-14

DRG I13E

Interventions sur l'humérus, le tibia, le péroné et la cheville

diagnostic I13-1

A18.0	Tuberculose des os et des articulations	M00.89	Arthrite et polyarthrite dues à d'autres bactéries précisées: Localisations non précisées
A54.4	Infection gonococcique du système ostéo-articulaire et des muscles	M00.90	Arthrite à bactéries pyogènes, sans précision: Sièges multiples
A66.6	Lésions ostéo-articulaires pianiques	M00.91	Arthrite à bactéries pyogènes, sans précision: Région scapulaire
L40.5	Psoriasis arthropathique {M07.0-M07.3}, {M09.0-}	M00.92	Arthrite à bactéries pyogènes, sans précision: Bras humérus articulation du coude
M00.00	Arthrite et polyarthrite à staphylocoques: Sièges multiples	M00.93	Arthrite à bactéries pyogènes, sans précision: Avant-bras cubitus articulation du poignet
M00.01	Arthrite et polyarthrite à staphylocoques: Région scapulaire	M00.94	Arthrite à bactéries pyogènes, sans précision: Main carpe
M00.02	Arthrite et polyarthrite à staphylocoques: Bras humérus articulation du coude	M00.95	Arthrite à bactéries pyogènes, sans précision: Région pelvienne
M00.03	Arthrite et polyarthrite à staphylocoques: Avant-bras cubitus articulation du poignet	M00.96	Arthrite à bactéries pyogènes, sans précision: Jambe
M00.04	Arthrite et polyarthrite à staphylocoques: Main carpe	M00.97	Arthrite à bactéries pyogènes, sans précision: Cheville et métatarse
M00.05	Arthrite et polyarthrite à staphylocoques: Région pelvienne	M00.98	Arthrite à bactéries pyogènes, sans précision: Autres
M00.06	Arthrite et polyarthrite à staphylocoques: Jambe	M00.99	Arthrite à bactéries pyogènes, sans précision: Localisations non précisées
M00.07	Arthrite et polyarthrite à staphylocoques: Cheville et métatarse	M02.10	Arthrite post-dysentérique: Sièges multiples
M00.08	Arthrite et polyarthrite à staphylocoques: Autres	M02.11	Arthrite post-dysentérique: Région scapulaire
M00.09	Arthrite et polyarthrite à staphylocoques: Localisations non précisées	M02.12	Arthrite post-dysentérique: Bras humérus articulation du coude
M00.10	Arthrite et polyarthrite à pneumocoques: Sièges multiples	M02.13	Arthrite post-dysentérique: Avant-bras cubitus articulation du poignet
M00.11	Arthrite et polyarthrite à pneumocoques: Région scapulaire	M02.14	Arthrite post-dysentérique: Main carpe
M00.12	Arthrite et polyarthrite à pneumocoques: Bras humérus articulation du coude	M02.15	Arthrite post-dysentérique: Région pelvienne
M00.13	Arthrite et polyarthrite à pneumocoques: Avant-bras cubitus articulation du poignet	M02.16	Arthrite post-dysentérique: Jambe
M00.14	Arthrite et polyarthrite à pneumocoques: Main carpe	M02.17	Arthrite post-dysentérique: Cheville et métatarse
M00.15	Arthrite et polyarthrite à pneumocoques: Région pelvienne	M02.18	Arthrite post-dysentérique: Autres
M00.16	Arthrite et polyarthrite à pneumocoques: Jambe	M02.19	Arthrite post-dysentérique: Localisations non précisées
M00.17	Arthrite et polyarthrite à pneumocoques: Cheville et métatarse	M02.30	Syndrome oculo-urétéro-synovial [Fiessinger-Leroy-Reiter]: Sièges multiples
M00.18	Arthrite et polyarthrite à pneumocoques: Autres	M02.31	Syndrome oculo-urétéro-synovial [Fiessinger-Leroy-Reiter]: Région scapulaire
M00.19	Arthrite et polyarthrite à pneumocoques: Localisations non précisées	M02.32	Syndrome oculo-urétéro-synovial [Fiessinger-Leroy-Reiter]: Bras humérus articulation du coude
M00.20	Autres arthrites et polyarthrites à streptocoques: Sièges multiples	M02.33	Syndrome oculo-urétéro-synovial [Fiessinger-Leroy-Reiter]: Avant-bras cubitus articulation du poignet
M00.21	Autres arthrites et polyarthrites à streptocoques: Région scapulaire	M02.34	Syndrome oculo-urétéro-synovial [Fiessinger-Leroy-Reiter]: Main carpe
M00.22	Autres arthrites et polyarthrites à streptocoques: Bras humérus articulation du coude	M02.35	Syndrome oculo-urétéro-synovial [Fiessinger-Leroy-Reiter]: Région pelvienne
M00.23	Autres arthrites et polyarthrites à streptocoques: Avant-bras cubitus articulation du poignet	M02.36	Syndrome oculo-urétéro-synovial [Fiessinger-Leroy-Reiter]: Jambe
M00.24	Autres arthrites et polyarthrites à streptocoques: Main carpe	M02.37	Syndrome oculo-urétéro-synovial [Fiessinger-Leroy-Reiter]: Cheville et métatarse
M00.25	Autres arthrites et polyarthrites à streptocoques: Région pelvienne	M02.38	Syndrome oculo-urétéro-synovial [Fiessinger-Leroy-Reiter]: Autres
M00.26	Autres arthrites et polyarthrites à streptocoques: Jambe	M02.39	Syndrome oculo-urétéro-synovial [Fiessinger-Leroy-Reiter]: Localisations non précisées
M00.27	Autres arthrites et polyarthrites à streptocoques: Cheville et métatarse	M02.90	Arthrite réactionnelle, sans précision: Sièges multiples
M00.28	Autres arthrites et polyarthrites à streptocoques: Autres	M02.91	Arthrite réactionnelle, sans précision: Région scapulaire
M00.29	Autres arthrites et polyarthrites à streptocoques: Localisations non précisées	M02.92	Arthrite réactionnelle, sans précision: Bras humérus articulation du coude
M00.80	Arthrite et polyarthrite dues à d'autres bactéries précisées: Sièges multiples	M02.93	Arthrite réactionnelle, sans précision: Avant-bras cubitus articulation du poignet
M00.81	Arthrite et polyarthrite dues à d'autres bactéries précisées: Région scapulaire	M02.94	Arthrite réactionnelle, sans précision: Main carpe
M00.82	Arthrite et polyarthrite dues à d'autres bactéries précisées: Bras humérus articulation du coude	M02.95	Arthrite réactionnelle, sans précision: Région pelvienne
M00.83	Arthrite et polyarthrite dues à d'autres bactéries précisées: Avant-bras cubitus articulation du poignet	M02.96	Arthrite réactionnelle, sans précision: Jambe
M00.84	Arthrite et polyarthrite dues à d'autres bactéries précisées: Main carpe	M02.97	Arthrite réactionnelle, sans précision: Cheville et métatarse
M00.85	Arthrite et polyarthrite dues à d'autres bactéries précisées: Région pelvienne	M02.98	Arthrite réactionnelle, sans précision: Autres
M00.86	Arthrite et polyarthrite dues à d'autres bactéries précisées: Jambe	M02.99	Arthrite réactionnelle, sans précision: Localisations non précisées
M00.87	Arthrite et polyarthrite dues à d'autres bactéries précisées: Cheville et métatarse	M05.00	Syndrome de Felty: Sièges multiples
M00.88	Arthrite et polyarthrite dues à d'autres bactéries précisées: Autres	M05.01	Syndrome de Felty: Région scapulaire
		M05.02	Syndrome de Felty: Bras humérus articulation du coude
		M05.03	Syndrome de Felty: Avant-bras cubitus articulation du poignet
		M05.04	Syndrome de Felty: Main carpe
		M05.05	Syndrome de Felty: Région pelvienne

M05.06	Syndrome de Felty: Jambe	M05.97	Polyarthrite rhumatoïde séropositive, sans précision: Cheville et métatarse
M05.07	Syndrome de Felty: Cheville et métatarse	M05.98	Polyarthrite rhumatoïde séropositive, sans précision: Autres
M05.08	Syndrome de Felty: Autres	M05.99	Polyarthrite rhumatoïde séropositive, sans précision: Localisations non précisées
M05.09	Syndrome de Felty: Localisations non précisées	M06.00	Polyarthrite rhumatoïde séronégative: Sièges multiples
M05.20	Vascularite lors d'arthrite rhumatoïde séropositive chronique: Sièges multiples	M06.01	Polyarthrite rhumatoïde séronégative: Région scapulaire
M05.21	Vascularite lors d'arthrite rhumatoïde séropositive chronique: Région scapulaire	M06.02	Polyarthrite rhumatoïde séronégative: Bras humérus articulation du coude
M05.22	Vascularite lors d'arthrite rhumatoïde séropositive chronique: Bras humérus articulation du coude	M06.03	Polyarthrite rhumatoïde séronégative: Avant-bras cubitus articulation du poignet
M05.23	Vascularite lors d'arthrite rhumatoïde séropositive chronique: Avant-bras cubitus articulation du poignet	M06.04	Polyarthrite rhumatoïde séronégative: Main carpe
M05.24	Vascularite lors d'arthrite rhumatoïde séropositive chronique: Main carpe	M06.05	Polyarthrite rhumatoïde séronégative: Région pelvienne
M05.25	Vascularite lors d'arthrite rhumatoïde séropositive chronique: Région pelvienne	M06.06	Polyarthrite rhumatoïde séronégative: Jambe
M05.26	Vascularite lors d'arthrite rhumatoïde séropositive chronique: Jambe	M06.07	Polyarthrite rhumatoïde séronégative: Cheville et métatarse
M05.27	Vascularite lors d'arthrite rhumatoïde séropositive chronique: Cheville et métatarse	M06.08	Polyarthrite rhumatoïde séronégative: Autres
M05.28	Vascularite lors d'arthrite rhumatoïde séropositive chronique: Autres	M06.09	Polyarthrite rhumatoïde séronégative: Localisations non précisées
M05.29	Vascularite lors d'arthrite rhumatoïde séropositive chronique: Localisations non précisées	M06.10	Maladie de Still survenant chez l'adulte: Sièges multiples
M05.30	Polyarthrite rhumatoïde avec atteinte d'autres organes et appareils: Sièges multiples	M06.11	Maladie de Still survenant chez l'adulte: Région scapulaire
M05.31	Polyarthrite rhumatoïde avec atteinte d'autres organes et appareils: Région scapulaire	M06.12	Maladie de Still survenant chez l'adulte: Bras humérus articulation du coude
M05.32	Polyarthrite rhumatoïde avec atteinte d'autres organes et appareils: Bras humérus articulation du coude	M06.13	Maladie de Still survenant chez l'adulte: Avant-bras cubitus articulation du poignet
M05.33	Polyarthrite rhumatoïde avec atteinte d'autres organes et appareils: Avant-bras cubitus articulation du poignet	M06.14	Maladie de Still survenant chez l'adulte: Main carpe
M05.34	Polyarthrite rhumatoïde avec atteinte d'autres organes et appareils: Main carpe	M06.15	Maladie de Still survenant chez l'adulte: Région pelvienne
M05.35	Polyarthrite rhumatoïde avec atteinte d'autres organes et appareils: Région pelvienne	M06.16	Maladie de Still survenant chez l'adulte: Jambe
M05.36	Polyarthrite rhumatoïde avec atteinte d'autres organes et appareils: Jambe	M06.17	Maladie de Still survenant chez l'adulte: Cheville et métatarse
M05.37	Polyarthrite rhumatoïde avec atteinte d'autres organes et appareils: Cheville et métatarse	M06.18	Maladie de Still survenant chez l'adulte: Autres
M05.38	Polyarthrite rhumatoïde avec atteinte d'autres organes et appareils: Autres	M06.19	Maladie de Still survenant chez l'adulte: Localisations non précisées
M05.39	Polyarthrite rhumatoïde avec atteinte d'autres organes et appareils: Localisations non précisées	M06.20	Bursite rhumatoïde: Sièges multiples
M05.80	Autres polyarthrites rhumatoïdes séropositives: Sièges multiples	M06.21	Bursite rhumatoïde: Région scapulaire
M05.81	Autres polyarthrites rhumatoïdes séropositives: Région scapulaire	M06.22	Bursite rhumatoïde: Bras humérus articulation du coude
M05.82	Autres polyarthrites rhumatoïdes séropositives: Bras humérus articulation du coude	M06.23	Bursite rhumatoïde: Avant-bras cubitus articulation du poignet
M05.83	Autres polyarthrites rhumatoïdes séropositives: Avant-bras cubitus articulation du poignet	M06.24	Bursite rhumatoïde: Main carpe
M05.84	Autres polyarthrites rhumatoïdes séropositives: Main carpe	M06.25	Bursite rhumatoïde: Région pelvienne
M05.85	Autres polyarthrites rhumatoïdes séropositives: Région pelvienne	M06.26	Bursite rhumatoïde: Jambe
M05.86	Autres polyarthrites rhumatoïdes séropositives: Jambe	M06.27	Bursite rhumatoïde: Cheville et métatarse
M05.87	Autres polyarthrites rhumatoïdes séropositives: Cheville et métatarse	M06.28	Bursite rhumatoïde: Autres
M05.88	Autres polyarthrites rhumatoïdes séropositives: Autres	M06.29	Bursite rhumatoïde: Localisations non précisées
M05.89	Autres polyarthrites rhumatoïdes séropositives: Localisations non précisées	M06.30	Nodule rhumatoïde: Sièges multiples
M05.90	Polyarthrite rhumatoïde séropositive, sans précision: Sièges multiples	M06.31	Nodule rhumatoïde: Région scapulaire
M05.91	Polyarthrite rhumatoïde séropositive, sans précision: Région scapulaire	M06.32	Nodule rhumatoïde: Bras humérus articulation du coude
M05.92	Polyarthrite rhumatoïde séropositive, sans précision: Bras humérus articulation du coude	M06.33	Nodule rhumatoïde: Avant-bras cubitus articulation du poignet
M05.93	Polyarthrite rhumatoïde séropositive, sans précision: Avant-bras cubitus articulation du poignet	M06.34	Nodule rhumatoïde: Main carpe
M05.94	Polyarthrite rhumatoïde séropositive, sans précision: Main carpe	M06.35	Nodule rhumatoïde: Région pelvienne
M05.95	Polyarthrite rhumatoïde séropositive, sans précision: Région pelvienne	M06.36	Nodule rhumatoïde: Jambe
M05.96	Polyarthrite rhumatoïde séropositive, sans précision: Jambe	M06.37	Nodule rhumatoïde: Cheville et métatarse
		M06.38	Nodule rhumatoïde: Autres
		M06.39	Nodule rhumatoïde: Localisations non précisées
		M06.40	Polyarthropathie inflammatoire: Sièges multiples
		M06.41	Polyarthropathie inflammatoire: Région scapulaire
		M06.42	Polyarthropathie inflammatoire: Bras humérus articulation du coude
		M06.43	Polyarthropathie inflammatoire: Avant-bras cubitus articulation du poignet
		M06.44	Polyarthropathie inflammatoire: Main carpe
		M06.45	Polyarthropathie inflammatoire: Région pelvienne
		M06.46	Polyarthropathie inflammatoire: Jambe
		M06.47	Polyarthropathie inflammatoire: Cheville et métatarse
		M06.48	Polyarthropathie inflammatoire: Autres
		M06.49	Polyarthropathie inflammatoire: Localisations non précisées
		M06.80	Autres polyarthrites rhumatoïdes précisées: Sièges multiples
		M06.81	Autres polyarthrites rhumatoïdes précisées: Région scapulaire
		M06.82	Autres polyarthrites rhumatoïdes précisées: Bras humérus articulation du coude
		M06.83	Autres polyarthrites rhumatoïdes précisées: Avant-bras cubitus articulation du poignet
		M06.84	Autres polyarthrites rhumatoïdes précisées: Main carpe
		M06.85	Autres polyarthrites rhumatoïdes précisées: Région pelvienne

M06.86	Autres polyarthrites rhumatoïdes précisées: Jambe	M08.72	Vasculite au cours d'arthrite juvénile: Bras humérus articulation du coude
M06.87	Autres polyarthrites rhumatoïdes précisées: Cheville et métatarse	M08.73	Vasculite au cours d'arthrite juvénile: Avant-bras cubitus articulation du poignet
M06.88	Autres polyarthrites rhumatoïdes précisées: Autres	M08.74	Vasculite au cours d'arthrite juvénile: Main carpe
M06.89	Autres polyarthrites rhumatoïdes précisées: Localisations non précisées	M08.75	Vasculite au cours d'arthrite juvénile: Région pelvienne
M06.90	Polyarthrite rhumatoïde, sans précision: Sièges multiples	M08.76	Vasculite au cours d'arthrite juvénile: Jambe
M06.91	Polyarthrite rhumatoïde, sans précision: Région scapulaire	M08.77	Vasculite au cours d'arthrite juvénile: Cheville et métatarse
M06.92	Polyarthrite rhumatoïde, sans précision: Bras humérus articulation du coude	M08.78	Vasculite au cours d'arthrite juvénile: Autres
M06.93	Polyarthrite rhumatoïde, sans précision: Avant-bras cubitus articulation du poignet	M08.79	Vasculite au cours d'arthrite juvénile: Localisations non précisées
M06.94	Polyarthrite rhumatoïde, sans précision: Main carpe	M08.80	Autres arthrites juvéniles: Sièges multiples
M06.95	Polyarthrite rhumatoïde, sans précision: Région pelvienne	M08.81	Autres arthrites juvéniles: Région scapulaire
M06.96	Polyarthrite rhumatoïde, sans précision: Jambe	M08.82	Autres arthrites juvéniles: Bras humérus articulation du coude
M06.97	Polyarthrite rhumatoïde, sans précision: Cheville et métatarse	M08.83	Autres arthrites juvéniles: Avant-bras cubitus articulation du poignet
M06.98	Polyarthrite rhumatoïde, sans précision: Autres	M08.84	Autres arthrites juvéniles: Main carpe
M06.99	Polyarthrite rhumatoïde, sans précision: Localisations non précisées	M08.85	Autres arthrites juvéniles: Région pelvienne
M08.00	Polyarthrite chronique juvénile, type adulte: Sièges multiples	M08.86	Autres arthrites juvéniles: Jambe
M08.01	Polyarthrite chronique juvénile, type adulte: Région scapulaire	M08.87	Autres arthrites juvéniles: Cheville et métatarse
M08.02	Polyarthrite chronique juvénile, type adulte: Bras humérus articulation du coude	M08.88	Autres arthrites juvéniles: Autres
M08.03	Polyarthrite chronique juvénile, type adulte: Avant-bras cubitus articulation du poignet	M08.89	Autres arthrites juvéniles: Localisations non précisées
M08.04	Polyarthrite chronique juvénile, type adulte: Main carpe	M08.90	Arthrite juvénile, sans précision: Sièges multiples
M08.05	Polyarthrite chronique juvénile, type adulte: Région pelvienne	M08.91	Arthrite juvénile, sans précision: Région scapulaire
M08.06	Polyarthrite chronique juvénile, type adulte: Jambe	M08.92	Arthrite juvénile, sans précision: Bras humérus articulation du coude
M08.07	Polyarthrite chronique juvénile, type adulte: Cheville et métatarse	M08.93	Arthrite juvénile, sans précision: Avant-bras cubitus articulation du poignet
M08.08	Polyarthrite chronique juvénile, type adulte: Autres	M08.94	Arthrite juvénile, sans précision: Main carpe
M08.09	Polyarthrite chronique juvénile, type adulte: Localisations non précisées	M08.95	Arthrite juvénile, sans précision: Région pelvienne
M08.20	Arthrite chronique juvénile avec début systémique: Sièges multiples	M08.96	Arthrite juvénile, sans précision: Jambe
M08.21	Arthrite chronique juvénile avec début systémique: Région scapulaire	M08.97	Arthrite juvénile, sans précision: Cheville et métatarse
M08.22	Arthrite chronique juvénile avec début systémique: Bras humérus articulation du coude	M08.98	Arthrite juvénile, sans précision: Autres
M08.23	Arthrite chronique juvénile avec début systémique: Avant-bras cubitus articulation du poignet	M08.99	Arthrite juvénile, sans précision: Localisations non précisées
M08.24	Arthrite chronique juvénile avec début systémique: Main carpe	M10.09	Goutte idiopathique: Localisations non précisées
M08.25	Arthrite chronique juvénile avec début systémique: Région pelvienne	M12.00	Arthropathie chronique post-rhumatismale [Jaccoud]: Sièges multiples
M08.26	Arthrite chronique juvénile avec début systémique: Jambe	M12.01	Arthropathie chronique post-rhumatismale [Jaccoud]: Région scapulaire
M08.27	Arthrite chronique juvénile avec début systémique: Cheville et métatarse	M12.02	Arthropathie chronique post-rhumatismale [Jaccoud]: Bras humérus articulation du coude
M08.28	Arthrite chronique juvénile avec début systémique: Autres	M12.03	Arthropathie chronique post-rhumatismale [Jaccoud]: Avant-bras cubitus articulation du poignet
M08.29	Arthrite chronique juvénile avec début systémique: Localisations non précisées	M12.04	Arthropathie chronique post-rhumatismale [Jaccoud]: Main carpe
M08.3	Arthrite chronique juvénile (séronégative), forme polyarticulaire	M12.05	Arthropathie chronique post-rhumatismale [Jaccoud]: Région pelvienne
M08.40	Arthrite chronique juvénile, forme oligo(pauci)- articulaire: Sièges multiples	M12.06	Arthropathie chronique post-rhumatismale [Jaccoud]: Jambe
M08.41	Arthrite chronique juvénile, forme oligo(pauci)- articulaire: Région scapulaire	M12.07	Arthropathie chronique post-rhumatismale [Jaccoud]: Cheville et métatarse
M08.42	Arthrite chronique juvénile, forme oligo(pauci)- articulaire: Bras humérus articulation du coude	M12.08	Arthropathie chronique post-rhumatismale [Jaccoud]: Autres
M08.43	Arthrite chronique juvénile, forme oligo(pauci)- articulaire: Avant-bras cubitus articulation du poignet	M12.09	Arthropathie chronique post-rhumatismale [Jaccoud]: Localisations non précisées
M08.44	Arthrite chronique juvénile, forme oligo(pauci)- articulaire: Main carpe	M33.1	Autres dermatomyosites
M08.45	Arthrite chronique juvénile, forme oligo(pauci)- articulaire: Région pelvienne	M33.2	Polymyosite
M08.46	Arthrite chronique juvénile, forme oligo(pauci)- articulaire: Jambe	M34.0	Sclérose systémique progressive
M08.47	Arthrite chronique juvénile, forme oligo(pauci)- articulaire: Cheville et métatarse	M34.9	Sclérose systémique, sans précision
M08.48	Arthrite chronique juvénile, forme oligo(pauci)- articulaire: Autres	M35.1	Autres formes de passage
M08.49	Arthrite chronique juvénile, forme oligo(pauci)- articulaire: Localisations non précisées	M35.2	Syndrome de Behçet
M08.70	Vasculite au cours d'arthrite juvénile: Sièges multiples	M35.3	Polymyalgie rhumatismale
M08.71	Vasculite au cours d'arthrite juvénile: Région scapulaire	M45.00	Spondylite ankylosante: Localisations multiples de la colonne vertébrale
		M45.01	Spondylite ankylosante: Région occipito-atloïdo-axoïdienne
		M45.02	Spondylite ankylosante: Région cervicale
		M45.03	Spondylite ankylosante: Région cervico-dorsale
		M45.04	Spondylite ankylosante: Région dorsale
		M45.05	Spondylite ankylosante: Région dorso-lombaire
		M45.06	Spondylite ankylosante: Région lombaire
		M45.07	Spondylite ankylosante: Région lombo-sacrée
		M45.08	Spondylite ankylosante: Région sacrée et sacro-coccygienne
		M45.09	Spondylite ankylosante: Localisation non précisée

M46.20	Ostéomyélite vertébrale: Localisations multiples de la colonne vertébrale	M86.47	Ostéomyélite chronique avec fistule de drainage: Cheville et métatarse
M46.21	Ostéomyélite vertébrale: Région occipito-atloïdo-axoïdienne	M86.48	Ostéomyélite chronique avec fistule de drainage: Autres
M46.22	Ostéomyélite vertébrale: Région cervicale	M86.49	Ostéomyélite chronique avec fistule de drainage: Localisations non précisées
M46.23	Ostéomyélite vertébrale: Région cervico-dorsale	M86.50	Autres ostéomyélites hématogènes chroniques: Sièges multiples
M46.24	Ostéomyélite vertébrale: Région dorsale	M86.51	Autres ostéomyélites hématogènes chroniques: Région scapulaire
M46.25	Ostéomyélite vertébrale: Région dorso-lombaire	M86.52	Autres ostéomyélites hématogènes chroniques: Bras humérus articulation du coude
M46.26	Ostéomyélite vertébrale: Région lombaire	M86.53	Autres ostéomyélites hématogènes chroniques: Avant-bras cubitus articulation du poignet
M46.27	Ostéomyélite vertébrale: Région lombo-sacrée	M86.54	Autres ostéomyélites hématogènes chroniques: Main carpe
M46.28	Ostéomyélite vertébrale: Région sacrée et sacro-coccygienne	M86.55	Autres ostéomyélites hématogènes chroniques: Région pelvienne
M46.29	Ostéomyélite vertébrale: Localisation non précisée	M86.56	Autres ostéomyélites hématogènes chroniques: Jambe
M79.09	Rhumatisme, sans précision: Localisations non précisées	M86.57	Autres ostéomyélites hématogènes chroniques: Cheville et métatarse
M86.00	Ostéomyélite hématogène aiguë: Sièges multiples	M86.58	Autres ostéomyélites hématogènes chroniques: Autres
M86.01	Ostéomyélite hématogène aiguë: Région scapulaire	M86.59	Autres ostéomyélites hématogènes chroniques: Localisations non précisées
M86.02	Ostéomyélite hématogène aiguë: Bras humérus articulation du coude	M86.60	Autres ostéomyélites chroniques: Sièges multiples
M86.03	Ostéomyélite hématogène aiguë: Avant-bras cubitus articulation du poignet	M86.61	Autres ostéomyélites chroniques: Région scapulaire
M86.04	Ostéomyélite hématogène aiguë: Main carpe	M86.62	Autres ostéomyélites chroniques: Bras humérus articulation du coude
M86.05	Ostéomyélite hématogène aiguë: Région pelvienne	M86.63	Autres ostéomyélites chroniques: Avant-bras cubitus articulation du poignet
M86.06	Ostéomyélite hématogène aiguë: Jambe	M86.64	Autres ostéomyélites chroniques: Main carpe
M86.07	Ostéomyélite hématogène aiguë: Cheville et métatarse	M86.65	Autres ostéomyélites chroniques: Région pelvienne
M86.08	Ostéomyélite hématogène aiguë: Autres	M86.66	Autres ostéomyélites chroniques: Jambe
M86.09	Ostéomyélite hématogène aiguë: Localisations non précisées	M86.67	Autres ostéomyélites chroniques: Cheville et métatarse
M86.10	Autres ostéomyélites aiguës: Sièges multiples	M86.68	Autres ostéomyélites chroniques: Autres
M86.11	Autres ostéomyélites aiguës: Région scapulaire	M86.69	Autres ostéomyélites chroniques: Localisations non précisées
M86.12	Autres ostéomyélites aiguës: Bras humérus articulation du coude	M86.80	Autres ostéomyélites: Sièges multiples
M86.13	Autres ostéomyélites aiguës: Avant-bras cubitus articulation du poignet	M86.81	Autres ostéomyélites: Région scapulaire
M86.14	Autres ostéomyélites aiguës: Main carpe	M86.82	Autres ostéomyélites: Bras humérus articulation du coude
M86.15	Autres ostéomyélites aiguës: Région pelvienne	M86.83	Autres ostéomyélites: Avant-bras cubitus articulation du poignet
M86.16	Autres ostéomyélites aiguës: Jambe	M86.84	Autres ostéomyélites: Main carpe
M86.17	Autres ostéomyélites aiguës: Cheville et métatarse	M86.85	Autres ostéomyélites: Région pelvienne
M86.18	Autres ostéomyélites aiguës: Autres	M86.86	Autres ostéomyélites: Jambe
M86.19	Autres ostéomyélites aiguës: Localisations non précisées	M86.87	Autres ostéomyélites: Cheville et métatarse
M86.20	Ostéomyélite subaiguë: Sièges multiples	M86.88	Autres ostéomyélites: Autres
M86.21	Ostéomyélite subaiguë: Région scapulaire	M86.89	Autres ostéomyélites: Localisations non précisées
M86.22	Ostéomyélite subaiguë: Bras humérus articulation du coude	M86.90	Ostéomyélite, sans précision: Sièges multiples
M86.23	Ostéomyélite subaiguë: Avant-bras cubitus articulation du poignet	M86.91	Ostéomyélite, sans précision: Région scapulaire
M86.24	Ostéomyélite subaiguë: Main carpe	M86.92	Ostéomyélite, sans précision: Bras humérus articulation du coude
M86.25	Ostéomyélite subaiguë: Région pelvienne	M86.93	Ostéomyélite, sans précision: Avant-bras cubitus articulation du poignet
M86.26	Ostéomyélite subaiguë: Jambe	M86.94	Ostéomyélite, sans précision: Main carpe
M86.27	Ostéomyélite subaiguë: Cheville et métatarse	M86.95	Ostéomyélite, sans précision: Région pelvienne
M86.28	Ostéomyélite subaiguë: Autres	M86.96	Ostéomyélite, sans précision: Jambe
M86.29	Ostéomyélite subaiguë: Localisations non précisées	M86.97	Ostéomyélite, sans précision: Cheville et métatarse
M86.30	Ostéomyélite chronique multiple: Sièges multiples	M86.98	Ostéomyélite, sans précision: Autres
M86.31	Ostéomyélite chronique multiple: Région scapulaire	M86.99	Ostéomyélite, sans précision: Localisations non précisées
M86.32	Ostéomyélite chronique multiple: Bras humérus articulation du coude	M87.10	Ostéonécrose médicamenteuse: Sièges multiples
M86.33	Ostéomyélite chronique multiple: Avant-bras cubitus articulation du poignet	M87.11	Ostéonécrose médicamenteuse: Région scapulaire
M86.34	Ostéomyélite chronique multiple: Main carpe	M87.12	Ostéonécrose médicamenteuse: Bras humérus articulation du coude
M86.35	Ostéomyélite chronique multiple: Région pelvienne	M87.13	Ostéonécrose médicamenteuse: Avant-bras cubitus articulation du poignet
M86.36	Ostéomyélite chronique multiple: Jambe	M87.14	Ostéonécrose médicamenteuse: Main carpe
M86.37	Ostéomyélite chronique multiple: Cheville et métatarse	M87.15	Ostéonécrose médicamenteuse: Région pelvienne
M86.38	Ostéomyélite chronique multiple: Autres	M87.16	Ostéonécrose médicamenteuse: Jambe
M86.39	Ostéomyélite chronique multiple: Localisations non précisées	M87.17	Ostéonécrose médicamenteuse: Cheville et métatarse
M86.40	Ostéomyélite chronique avec fistule de drainage: Sièges multiples	M87.18	Ostéonécrose médicamenteuse: Autres
M86.41	Ostéomyélite chronique avec fistule de drainage: Région scapulaire	M87.19	Ostéonécrose médicamenteuse: Localisations non précisées
M86.42	Ostéomyélite chronique avec fistule de drainage: Bras humérus articulation du coude	M87.20	Ostéonécrose due à un traumatisme antérieur: Sièges multiples
M86.43	Ostéomyélite chronique avec fistule de drainage: Avant-bras cubitus articulation du poignet	M87.21	Ostéonécrose due à un traumatisme antérieur: Région scapulaire
M86.44	Ostéomyélite chronique avec fistule de drainage: Main carpe		
M86.45	Ostéomyélite chronique avec fistule de drainage: Région pelvienne		
M86.46	Ostéomyélite chronique avec fistule de drainage: Jambe		

M87.22	Ostéonécrose due à un traumatisme antérieur: Bras humérus articulation du coude	M87.93	Ostéonécrose, sans précision: Avant-bras cubitus articulation du poignet
M87.23	Ostéonécrose due à un traumatisme antérieur: Avant-bras cubitus articulation du poignet	M87.94	Ostéonécrose, sans précision: Main carpe
M87.24	Ostéonécrose due à un traumatisme antérieur: Main carpe	M87.95	Ostéonécrose, sans précision: Région pelvienne
M87.25	Ostéonécrose due à un traumatisme antérieur: Région pelvienne	M87.96	Ostéonécrose, sans précision: Jambe
M87.26	Ostéonécrose due à un traumatisme antérieur: Jambe	M87.97	Ostéonécrose, sans précision: Cheville et métatarse
M87.27	Ostéonécrose due à un traumatisme antérieur: Cheville et métatarse	M87.98	Ostéonécrose, sans précision: Autres
M87.28	Ostéonécrose due à un traumatisme antérieur: Autres	M87.99	Ostéonécrose, sans précision: Localisations non précisées
M87.29	Ostéonécrose due à un traumatisme antérieur: Localisations non précisées	M89.60	Ostéopathie consécutive à une poliomyélite: Sièges multiples
M87.30	Autres ostéonécroses secondaires: Sièges multiples	M89.61	Ostéopathie consécutive à une poliomyélite: Région scapulaire
M87.31	Autres ostéonécroses secondaires: Région scapulaire	M89.62	Ostéopathie consécutive à une poliomyélite: Bras humérus articulation du coude
M87.32	Autres ostéonécroses secondaires: Bras humérus articulation du coude	M89.63	Ostéopathie consécutive à une poliomyélite: Avant-bras cubitus articulation du poignet
M87.33	Autres ostéonécroses secondaires: Avant-bras cubitus articulation du poignet	M89.64	Ostéopathie consécutive à une poliomyélite: Main carpe
M87.34	Autres ostéonécroses secondaires: Main carpe	M89.65	Ostéopathie consécutive à une poliomyélite: Région pelvienne
M87.35	Autres ostéonécroses secondaires: Région pelvienne	M89.66	Ostéopathie consécutive à une poliomyélite: Jambe
M87.36	Autres ostéonécroses secondaires: Jambe	M89.67	Ostéopathie consécutive à une poliomyélite: Cheville et métatarse
M87.37	Autres ostéonécroses secondaires: Cheville et métatarse	M89.68	Ostéopathie consécutive à une poliomyélite: Autres
M87.38	Autres ostéonécroses secondaires: Autres	M89.69	Ostéopathie consécutive à une poliomyélite: Localisations non précisées
M87.39	Autres ostéonécroses secondaires: Localisations non précisées	M96.80	Sternum laissé électivement ouvert après intervention chirurgicale thoracique
M87.80	Autres ostéonécroses: Sièges multiples	M96.82	Guérison osseuse retardée après fusion ou arthrodèse
M87.81	Autres ostéonécroses: Région scapulaire	M96.88	Autres affections du système ostéo-articulaire et des muscles après un acte à visée thérapeutique
M87.82	Autres ostéonécroses: Bras humérus articulation du coude	M96.9	Affection du système ostéo-articulaire et des muscles après un acte à visée diagnostique et thérapeutique, sans précision
M87.83	Autres ostéonécroses: Avant-bras cubitus articulation du poignet	T84.5	Infection et réaction inflammatoire dues à une prothèse articulaire interne
M87.84	Autres ostéonécroses: Main carpe	T84.6	Infection et réaction inflammatoire dues à un appareil de fixation interne [toute localisation]
M87.85	Autres ostéonécroses: Région pelvienne	T84.7	Infection et réaction inflammatoire dues à d'autres prothèses, implants et greffes orthopédiques internes
M87.86	Autres ostéonécroses: Jambe	T84.8	Autres complications de prothèses, implants et greffes orthopédiques internes
M87.87	Autres ostéonécroses: Cheville et métatarse	T84.9	Complication d'une prothèse, d'un implant et d'une greffe orthopédiques internes, sans précision
M87.88	Autres ostéonécroses: Autres		
M87.89	Autres ostéonécroses: Localisations non précisées		
M87.90	Ostéonécrose, sans précision: Sièges multiples		
M87.91	Ostéonécrose, sans précision: Région scapulaire		
M87.92	Ostéonécrose, sans précision: Bras humérus articulation du coude		

diagnostic I13-2

S01.83	Plaie ouverte (toute partie de la tête) associée à une lésion intracrânienne	S31.89	Lésion des tissus mous de stade III lors de fracture ou de luxation ouverte de la colonne lombaire et du bassin
S01.86	Lésion des tissus mous de stade III lors de fracture fermée ou de luxation de la tête	S41.86	Lésion des tissus mous de stade III lors de fracture fermée ou de luxation du bras
S01.88	Lésion des tissus mous de stade II lors de fracture ouverte ou de luxation de la tête	S41.88	Lésion des tissus mous de stade II lors de fracture ouverte ou de luxation du bras
S01.89	Lésion des tissus mous de stade III lors de fracture ouverte ou de luxation de la tête	S41.89	Lésion des tissus mous de stade III lors de fracture ouverte ou de luxation du bras
S11.86	Lésion des tissus mous de stade III lors de fracture fermée ou de luxation du cou	S51.86	Lésion des tissus mous de stade III lors de fracture fermée ou de luxation de l'avant-bras
S11.88	Lésion des tissus mous de stade II lors de fracture ouverte ou de luxation du cou	S51.88	Lésion des tissus mous de stade II lors de fracture ouverte ou de luxation de l'avant-bras
S11.89	Lésion des tissus mous de stade III lors de fracture ouverte ou de luxation du cou	S51.89	Lésion des tissus mous de stade III lors de fracture ouverte ou de luxation de l'avant-bras
S21.83	Plaie ouverte (n'importe quelle partie du thorax) communiquant avec une lésion intrathoracique	S61.86	Lésion des tissus mous de stade III lors de fracture fermée ou de luxation du poignet et de la main
S21.86	Lésion des tissus mous de stade III lors de fracture fermée ou de luxation du thorax	S61.88	Lésion des tissus mous de stade II lors de fracture ouverte ou de luxation du poignet et de la main
S21.88	Lésion des tissus mous de stade II lors de fracture ouverte ou de luxation du thorax	S61.89	Lésion des tissus mous de stade III lors de fracture ouverte ou de luxation du poignet et de la main
S21.89	Lésion des tissus mous de stade III lors de fracture ouverte ou de luxation du thorax	S71.86	Lésion des tissus mous de stade III lors de fracture fermée ou de luxation de la hanche et du fémur
S31.83	Plaie ouverte (toute partie de l'abdomen, de la région lombosacrée et du bassin) associée à une lésion intraabdominale	S71.88	Lésion des tissus mous de stade II lors de fracture ouverte ou de luxation de la hanche et du fémur
S31.86	Lésion des tissus mous de stade III lors de fracture ou de luxation fermée de la colonne lombaire et du bassin	S71.89	Lésion des tissus mous de stade III lors de fracture ouverte ou de luxation de la hanche et du fémur
S31.88	Lésion des tissus mous de stade II lors de fracture ou de luxation ouverte de la colonne lombaire et du bassin	S81.86	Lésion des tissus mous de stade III lors de fracture fermée ou de luxation de la jambe
		S81.88	Lésion des tissus mous de stade II lors de fracture ouverte ou de luxation de la jambe

S81.89	Lésion des tissus mous de stade III lors de fracture ouverte ou de luxation de la jambe	S91.88	Lésion des tissus mous de stade II lors de fracture ouverte ou de luxation du pied
S91.86	Lésion des tissus mous de stade III lors de fracture fermée ou de luxation du pied	S91.89	Lésion des tissus mous de stade III lors de fracture ouverte ou de luxation du pied

procédure I13-3

77.12.00↔	Autre incision osseuse sans section, humérus, SAP	78.12.11↔	Réduction ouverte de fracture de l'humérus proximal, stabilisée par fixateur externe
77.12.10↔	Autre incision osseuse sans section, humérus, exploration et forage de l'os	78.12.90↔	Réduction fermée d'autre fracture de l'humérus, stabilisée par fixateur externe
77.12.11↔	Autre incision osseuse sans section, humérus, extraction de corps étranger	78.12.91↔	Réduction ouverte d'autre fracture de l'humérus, stabilisée par fixateur externe
77.12.12↔	Autre incision osseuse sans section, humérus, insertion et enlèvement de réservoir médicamenteux	78.12.99↔	Application de fixateur externe, humérus (inclus réduction de fracture), autre
77.12.13↔	Autre incision osseuse sans section, humérus, drainage	78.17.10↔	Réduction fermée de fracture du tibia proximal, stabilisée par fixateur externe
77.12.99↔	Autre incision osseuse sans section, humérus, autre	78.17.11↔	Réduction ouverte de fracture simple du tibia proximal, stabilisée par fixateur externe
77.22↔	Ostéotomie cunéiforme, humérus	78.17.12↔	Réduction ouverte de fracture multifragmentaire du tibia proximal, stabilisée par fixateur externe
77.27.00↔	Ostéotomie cunéiforme, tibia et péroné, SAP	78.17.13↔	Réduction ouverte de fracture diaphysaire simple du tibia, stabilisée par fixateur externe
77.27.10↔	Ostéotomie cunéiforme, tibia	78.17.14↔	Réduction ouverte de fracture simple du tibia distal, stabilisée par fixateur externe
77.27.20↔	Ostéotomie cunéiforme, péroné	78.17.15↔	Réduction fermée d'autre fracture du tibia, stabilisée par fixateur externe
77.27.99↔	Ostéotomie cunéiforme, tibia et péroné, autre	78.17.16↔	Réduction ouverte de fracture multifragmentaire d'autres parties du tibia, stabilisée par fixateur externe
77.32.00↔	Autre section osseuse, humérus, SAP	78.17.20↔	Réduction ouverte de fracture simple du péroné proximal, stabilisée par fixateur externe
77.32.10↔	Corticotomie et transport de segment huméral	78.17.21↔	Réduction ouverte de fracture multifragmentaire du péroné proximal, stabilisée par fixateur externe
77.32.99↔	Autre section osseuse, humérus, autre	78.17.22↔	Réduction ouverte de fracture diaphysaire simple du péroné, stabilisée par fixateur externe
77.37.00↔	Autre section osseuse, tibia et péroné, SAP	78.17.23↔	Réduction ouverte de fracture diaphysaire multifragmentaire du péroné, stabilisée par fixateur externe
77.37.10↔	Ostéotomie de rotation du tibia	78.17.24↔	Réduction fermée de fracture du péroné distal, stabilisée par fixateur externe
77.37.12↔	Corticotomie et transport de segment tibial	78.17.25↔	Réduction ouverte de fracture simple du péroné distal, stabilisée par fixateur externe
77.37.13↔	Ostéotomie complexe (pluridimensionnelle) du tibia (avec correction axiale)	78.17.26↔	Réduction ouverte de fracture multifragmentaire du péroné distal, stabilisée par fixateur externe
77.37.14↔	Ostéotomie valgisante ou varisante du tibia	78.17.27↔	Réduction fermée d'autre fracture du péroné, stabilisée par fixateur externe
77.37.19↔	Autre section osseuse du tibia	78.17.99↔	Application de fixateur externe, tibia et péroné (inclus réduction de fracture), autre
77.37.20↔	Ostéotomie de rotation du péroné	78.22.00↔	Raccourcissement d'os, humérus, SAP
77.37.21↔	Corticotomie et transport de segment du péroné	78.22.10↔	Épiphysiodèse temporaire, humérus
77.37.22↔	Ostéotomie complexe (pluridimensionnelle) du péroné (avec correction axiale)	78.22.11↔	Épiphysiodèse permanente, humérus
77.37.29↔	Autre section osseuse du péroné	78.22.12↔	Épiphysiolyse thérapeutique, humérus
77.37.99↔	Autre section osseuse, tibia et péroné, autre	78.22.99↔	Raccourcissement d'os, humérus, autre
77.62.00↔	Excision locale de lésion ou de tissu osseux, humérus, SAP	78.27.00↔	Raccourcissement d'os, tibia et péroné, SAP
77.62.20↔	Débridement, humérus	78.27.10↔	Épiphysiodèse temporaire, tibia
77.62.99↔	Excision locale de lésion ou de tissu osseux, humérus, autre	78.27.11↔	Épiphysiodèse permanente, tibia
77.82↔	Autre ostectomie partielle, humérus	78.27.12↔	Épiphysiolyse thérapeutique, tibia
77.87.00↔	Autre ostectomie partielle, tibia et péroné, SAP	78.27.19↔	Autre raccourcissement d'os, tibia
77.87.10↔	Autre ostectomie partielle, tibia	78.27.20↔	Épiphysiodèse temporaire, péroné
77.87.11↔	Autre ostectomie partielle, péroné	78.27.21↔	Épiphysiodèse permanente, péroné
77.87.99↔	Autre ostectomie partielle, tibia et péroné, autre	78.27.22↔	Épiphysiolyse thérapeutique, péroné
77.92↔	Ostectomie totale, humérus	78.27.29↔	Autre raccourcissement d'os, péroné
77.97.00↔	Ostectomie totale, tibia et péroné, SAP	78.27.99↔	Raccourcissement d'os, tibia et péroné, autre
77.97.10↔	Ostectomie totale, tibia	78.42↔	Autres réparations ou opérations plastiques osseuses, humérus
77.97.11↔	Ostectomie totale, péroné	78.47.00↔	Autres réparations ou opérations plastiques osseuses, tibia et péroné, SAP
77.97.99↔	Ostectomie totale, tibia et péroné, autre	78.47.10↔	Autre reconstruction plastique du tibia
78.02.10↔	Grefe osseuse, humérus, fragment à pédicule vascularisé avec anastomoses microvasculaires	78.47.20↔	Autre reconstruction plastique du péroné
78.02.11↔	Grefe osseuse, humérus, fragment à pédicule vascularisé sans anastomoses microvasculaires	78.47.99↔	Autre reconstruction plastique du tibia et du péroné, autre
78.02.12↔	Grefe osseuse, humérus, allogène	78.52.00↔	Fixation interne de l'os sans réduction de fracture, humérus, SAP
78.02.13↔	Grefe d'os et de cartilage, humérus	78.52.10↔	Révision sans remplacement de matériel d'ostéosynthèse, humérus
78.07.10↔	Grefe osseuse, tibia, fragment à pédicule vascularisé avec anastomoses microvasculaires		
78.07.11↔	Grefe osseuse, tibia, fragment à pédicule vascularisé sans anastomoses microvasculaires		
78.07.12↔	Grefe osseuse, tibia, allogène		
78.07.13↔	Grefe d'os et de cartilage, tibia		
78.07.20↔	Grefe osseuse, péroné, fragment à pédicule vascularisé avec anastomoses microvasculaires		
78.07.21↔	Grefe osseuse, péroné, fragment à pédicule vascularisé sans anastomoses microvasculaires		
78.07.22↔	Grefe osseuse, péroné, allogène		
78.07.23↔	Grefe d'os et de cartilage, péroné		
78.12.10↔	Réduction fermée de fracture de l'humérus proximal, stabilisée par fixateur externe		

78.52.99↔	Fixation interne de l'os sans réduction de fracture, humérus, autre	79.26.12↔	Réduction ouverte de fracture du tibia distal, sans fixation interne
78.57.00↔	Fixation interne de l'os sans réduction de fracture, tibia et péroné, SAP	79.26.20↔	Réduction ouverte de fracture du péroné proximal, sans fixation interne
78.57.10↔	Révision sans remplacement de matériel d'ostéosynthèse, tibia	79.26.21↔	Réduction ouverte de fracture diaphysaire du péroné, sans fixation interne
78.57.20↔	Révision sans remplacement de matériel d'ostéosynthèse, péroné	79.26.22↔	Réduction ouverte de fracture du péroné distal, sans fixation interne
78.57.99↔	Fixation interne de l'os sans réduction de fracture, tibia et péroné, autre	79.26.99↔	Réduction ouverte de fracture de tibia et de péroné, sans fixation interne, autre
78.92↔	Insertion de stimulateur de croissance osseuse, humérus	79.31.00↔	Réduction ouverte de fracture, avec fixation interne, humérus, SAP
79.11.00↔	Réduction fermée de fracture de l'humérus avec fixation interne, SAP	79.31.10↔	Réduction ouverte de fracture simple de l'humérus proximal, avec fixation interne par clou médullaire, plaque à stabilité angulaire ou plaque (angulaire)
79.11.10↔	Réduction fermée de fracture de l'humérus proximal, avec fixation interne par clou médullaire / clou de verrouillage ou plaque angulaire / condyloaire	79.31.11↔	Réduction ouverte de fracture simple de l'humérus proximal, avec autre fixation interne (p. ex. vis, fil)
79.11.11↔	Réduction fermée de fracture proximale de l'humérus par fixation interne au moyen d'une technique mini-invasive assistée par ballonnet	79.31.12↔	Réduction ouverte de fracture multifragmentaire de l'humérus proximal, avec fixation interne
79.11.19↔	Réduction fermée de fracture de l'humérus proximal, avec autre fixation interne (p. ex. vis, fil, cerclage-haubanage, plaque à stabilité angulaire)	79.31.20↔	Réduction ouverte de fracture diaphysaire simple de l'humérus, avec fixation interne
79.11.20↔	Réduction fermée d'autre fracture de l'humérus, avec fixation interne par clou médullaire / clou de verrouillage ou plaque angulaire / condyloaire	79.31.30↔	Réduction ouverte de fracture simple de l'humérus distal, avec fixation interne par clou médullaire, plaque à stabilité angulaire ou plaque (angulaire)
79.11.21↔	Réduction fermée d'autre fracture de l'humérus par fixation interne au moyen d'une technique mini-invasive assistée par ballonnet	79.31.31↔	Réduction ouverte de fracture simple de l'humérus distal, avec autre fixation interne (p. ex. vis, fil)
79.11.29↔	Réduction fermée d'autre fracture de l'humérus, avec autre fixation interne (p. ex. vis, fil, cerclage-haubanage, plaque à stabilité angulaire)	79.31.90↔	Réduction ouverte de fracture multifragmentaire d'autres parties de l'humérus, avec fixation interne
79.11.99↔	Réduction fermée de fracture de l'humérus avec fixation interne, autre	79.31.99↔	Réduction ouverte de fracture de l'humérus avec fixation interne, autre
79.16.00↔	Réduction fermée de fracture de tibia et de péroné, avec fixation interne, SAP	79.36.20↔	Réduction ouverte de fracture diaphysaire simple du tibia, avec fixation interne
79.16.10↔	Réduction fermée de fracture du tibia proximal, avec fixation interne par clou médullaire	79.36.30↔	Réduction ouverte de fracture simple du tibia distal, avec fixation interne par clou médullaire ou plaque à stabilité angulaire
79.16.11↔	Réduction fermée de fracture proximale du tibia par fixation interne au moyen d'une technique mini-invasive assistée par ballonnet	79.36.31↔	Réduction ouverte de fracture simple du tibia distal, avec fixation interne par autre plaque
79.16.29↔	Réduction fermée de fracture du tibia distal, avec autre fixation interne (p. ex. vis, plaque, fil)	79.36.40↔	Réduction ouverte de fracture multifragmentaire d'autres parties du tibia, avec fixation interne
79.16.30↔	Réduction fermée d'autre fracture du tibia, avec fixation interne par clou médullaire	79.36.60↔	Réduction ouverte de fracture diaphysaire simple du péroné, avec fixation interne par clou médullaire
79.16.31↔	Réduction fermée d'autre fracture du tibia par fixation interne au moyen d'une technique mini-invasive assistée par ballonnet	79.36.61↔	Réduction ouverte de fracture diaphysaire simple du péroné, avec autre fixation interne
79.16.39↔	Réduction fermée d'autre fracture du tibia, avec autre fixation interne (p. ex. vis, plaque, fil)	79.36.62↔	Réduction ouverte de fracture diaphysaire multifragmentaire du péroné, avec fixation interne par plaque (à stabilité angulaire)
79.16.40↔	Réduction fermée de fracture du péroné distal, avec fixation interne par clou médullaire	79.36.63↔	Réduction ouverte de fracture diaphysaire multifragmentaire du péroné, avec autre fixation interne
79.16.49↔	Réduction fermée de fracture du péroné distal, avec autre fixation interne (p. ex. vis, plaque, fil)	79.36.70↔	Réduction ouverte de fracture simple du péroné distal, avec fixation interne par agrafes (de Blount)
79.16.50↔	Réduction fermée d'autre fracture du péroné, avec fixation interne par clou médullaire	79.36.71↔	Réduction ouverte de fracture simple du péroné distal, avec fixation interne par plaque
79.16.59↔	Réduction fermée d'autre fracture du péroné, avec autre fixation interne (p. ex. vis, plaque, fil)	79.36.72↔	Réduction ouverte de fracture simple du péroné distal, avec autre fixation interne
79.16.99↔	Réduction fermée de fracture de tibia et de péroné, avec fixation interne, autre	79.36.73↔	Réduction ouverte de fracture multifragmentaire du péroné distal, avec fixation interne
79.21.00↔	Réduction ouverte de fracture de l'humérus sans fixation interne, SAP	79.36.99↔	Réduction ouverte de fracture de tibia et de péroné, avec fixation interne, autre
79.21.10↔	Réduction ouverte de fracture de l'humérus proximal sans fixation interne	79.50↔	Réduction ouverte de décollement épiphysaire, site non spécifié
79.21.11↔	Réduction ouverte de fracture diaphysaire de l'humérus, sans fixation interne	79.51↔	Réduction ouverte de décollement épiphysaire, humérus
79.21.12↔	Réduction ouverte de fracture de l'humérus distal, sans fixation interne	79.56.00↔	Réduction ouverte de décollement épiphysaire de tibia et de péroné, SAP
79.21.99↔	Réduction ouverte de fracture de l'humérus, sans fixation interne, autre	79.56.10↔	Réduction ouverte de décollement épiphysaire du tibia proximal
79.26.00↔	Réduction ouverte de fracture de tibia et de péroné, sans fixation interne, SAP	79.56.11↔	Réduction ouverte de décollement épiphysaire du tibia distal
79.26.10↔	Réduction ouverte de fracture du tibia proximal, sans fixation interne	79.56.20↔	Réduction ouverte de décollement épiphysaire du péroné proximal
79.26.11↔	Réduction ouverte de fracture diaphysaire du tibia, sans fixation interne	79.56.21↔	Réduction ouverte de décollement épiphysaire du péroné distal
		79.56.99↔	Réduction ouverte de décollement épiphysaire de tibia et de péroné, autre
		79.61↔	Débridement de fracture ouverte, humérus
		79.66↔	Débridement de fracture ouverte, tibia et péroné
		79.87.00↔	Réduction ouverte de luxation de la cheville, SAP
		79.87.10↔	Réduction ouverte de luxation de l'articulation talo-crurale
		79.87.20↔	Réduction ouverte de luxation de l'articulation sous-talaire

79.87.99↔	Réduction ouverte de luxation de la cheville, autre	80.77.11↔	Synovectomie arthroscopique de l'articulation sous-talaire
79.91↔	Opération de lésion osseuse traumatique, SAP, humérus	80.77.20↔	Synovectomie ouverte de l'articulation talo-crurale
79.96.00↔	Opération non spécifiée de lésion osseuse traumatique, tibia et péroné, SAP	80.77.21↔	Synovectomie ouverte de l'articulation sous-talaire
79.96.10↔	Opération non spécifiée de lésion osseuse traumatique du tibia	80.77.99↔	Synovectomie, cheville, autre
79.96.20↔	Opération non spécifiée de lésion osseuse traumatique du péroné	81.11↔	Arthrodèse de la cheville
79.96.99↔	Opération non spécifiée de lésion osseuse traumatique, tibia et péroné, autre	81.12.00↔	Arthrodèse triple, SAP
80.17.00↔	Autre arthrotomie, cheville, SAP	81.12.10↔	Arthrodèse talo-crurale [tibio-astragalienne/tibio-tarsienne] et sous-talaire [sous-astragalienne]
80.17.10↔	Arthrotomie arthroscopique de l'articulation talo-crurale, lavage articulaire avec drainage	81.12.11↔	Arthrodèse astragalo-calcanéo-cuboïdo-naviculaire [triple arthrodèse des articulations talo-crurale et sous-talaire et de l'articulation médio-tarsienne (a. de Chopart)]
80.17.11↔	Arthrotomie arthroscopique de l'articulation talo-crurale, ablation de souris articulaire	81.12.12↔	Arthrodèse sous-talaire, deux articulations du tarse
80.17.12↔	Arthrotomie arthroscopique de l'articulation talo-crurale, insertion ou enlèvement de réservoir médicamenteux	81.12.13↔	Arthrodèse sous-talaire, trois articulations du tarse
80.17.20↔	Arthrotomie de l'articulation talo-crurale, lavage articulaire avec drainage	81.12.99↔	Arthrodèse triple, autre
80.17.21↔	Arthrotomie de l'articulation talo-crurale, ablation de souris articulaire	81.96.40↔	Autre réparation d'articulation, articulation tibio-péronière supérieure, SAP
80.17.29↔	Autre arthrotomie de l'articulation talo-crurale	81.96.41↔	Autre réparation d'articulation, articulation tibio-péronière supérieure, refixation d'un fragment ostéochondral sous arthroscopie
80.17.30↔	Arthrotomie arthroscopique de l'articulation sous-talaire, lavage articulaire avec drainage	81.96.42↔	Autre réparation d'articulation, articulation tibio-péronière supérieure, refixation chirurgicale ouverte d'un fragment ostéochondral
80.17.31↔	Arthrotomie arthroscopique de l'articulation sous-talaire, ablation de souris articulaire	81.96.45↔	Autre réparation d'articulation, articulation tibio-péronière supérieure, greffe de cartilage et implantation de tissu cultivé in vitro, sous arthroscopie
80.17.32↔	Arthrotomie arthroscopique de l'articulation sous-talaire, insertion ou enlèvement de réservoir médicamenteux	81.96.46↔	Autre réparation d'articulation, articulation tibio-péronière supérieure, greffe de cartilage et implantation de tissu cultivé in vitro, chirurgie ouverte
80.17.40↔	Arthrotomie de l'articulation sous-talaire, lavage articulaire avec drainage	81.96.49↔	Autre réparation d'articulation, articulation tibio-péronière supérieure, autre
80.17.41↔	Arthrotomie de l'articulation sous-talaire, ablation de souris articulaire	81.96.4a↔	Autre réparation d'articulation, articulation tibio-péronière supérieure, incision de l'os sous-chondral sous arthroscopie
80.17.49↔	Autre arthrotomie de l'articulation sous-talaire	81.96.4b↔	Autre réparation d'articulation, articulation tibio-péronière supérieure, incision chirurgicale ouverte de l'os sous-chondral
80.17.99↔	Autre arthrotomie, cheville, autre	81.96.4c↔	Autre réparation d'articulation, articulation tibio-péronière supérieure, incision de l'os sous-chondral avec insertion d'implant acellulaire sous arthroscopie
80.47.00↔	Section de capsule articulaire, de ligament ou de cartilage, cheville, SAP	81.99.83↔	Autre opération arthroscopique d'articulation, articulation talo-crurale
80.47.10↔	Section de capsule articulaire, de ligament ou de cartilage, articulation talo-crurale	81.99.9b↔	Autre opération chirurgicale ouverte d'articulation et de cartilage articulaire, articulation talo-crurale
80.47.20↔	Section de capsule articulaire, de ligament ou de cartilage, articulation sous-talaire	81.99.9c↔	Autre opération chirurgicale ouverte d'articulation et de cartilage articulaire, articulation sous-talaire
80.47.99↔	Section de capsule articulaire, de ligament ou de cartilage, cheville, autre		
80.77.00↔	Synovectomie, cheville, SAP		
80.77.10↔	Synovectomie arthroscopique de l'articulation talo-crurale		

procédure I13-4

77.12.00↔	Autre incision osseuse sans section, humérus, SAP	77.37.29↔	Autre section osseuse du péroné
77.12.10↔	Autre incision osseuse sans section, humérus, exploration et forage de l'os	77.37.99↔	Autre section osseuse, tibia et péroné, autre
77.12.11↔	Autre incision osseuse sans section, humérus, extraction de corps étranger	77.62.00↔	Excision locale de lésion ou de tissu osseux, humérus, SAP
77.12.12↔	Autre incision osseuse sans section, humérus, insertion et enlèvement de réservoir médicamenteux	77.62.20↔	Débridement, humérus
77.12.13↔	Autre incision osseuse sans section, humérus, drainage	77.62.99↔	Excision locale de lésion ou de tissu osseux, humérus, autre
77.12.99↔	Autre incision osseuse sans section, humérus, autre	77.82↔	Autre ostectomie partielle, humérus
77.22↔	Ostéotomie cunéiforme, humérus	77.87.00↔	Autre ostectomie partielle, tibia et péroné, SAP
77.27.00↔	Ostéotomie cunéiforme, tibia et péroné, SAP	77.87.10↔	Autre ostectomie partielle, tibia
77.27.10↔	Ostéotomie cunéiforme, tibia	77.87.11↔	Autre ostectomie partielle, péroné
77.27.20↔	Ostéotomie cunéiforme, péroné	77.87.99↔	Autre ostectomie partielle, tibia et péroné, autre
77.27.99↔	Ostéotomie cunéiforme, tibia et péroné, autre	77.92↔	Ostectomie totale, humérus
77.32.10↔	Corticotomie et transport de segment huméral	77.97.00↔	Ostectomie totale, tibia et péroné, SAP
77.37.00↔	Autre section osseuse, tibia et péroné, SAP	77.97.10↔	Ostectomie totale, tibia
77.37.10↔	Ostéotomie de rotation du tibia	77.97.11↔	Ostectomie totale, péroné
77.37.12↔	Corticotomie et transport de segment tibial	77.97.99↔	Ostectomie totale, tibia et péroné, autre
77.37.13↔	Ostéotomie complexe (pluridimensionnelle) du tibia (avec correction axiale)	78.02.10↔	Grefe osseuse, humérus, fragment à pédicule vascularisé avec anastomoses microvasculaires
77.37.14↔	Ostéotomie valgissante ou varisante du tibia	78.02.11↔	Grefe osseuse, humérus, fragment à pédicule vascularisé sans anastomoses microvasculaires
77.37.19↔	Autre section osseuse du tibia	78.02.12↔	Grefe osseuse, humérus, allogène
77.37.20↔	Ostéotomie de rotation du péroné	78.02.13↔	Grefe d'os et de cartilage, humérus
77.37.21↔	Corticotomie et transport de segment du péroné	78.07.10↔	Grefe osseuse, tibia, fragment à pédicule vascularisé avec anastomoses microvasculaires
77.37.22↔	Ostéotomie complexe (pluridimensionnelle) du péroné (avec correction axiale)	78.07.11↔	Grefe osseuse, tibia, fragment à pédicule vascularisé sans anastomoses microvasculaires
		78.07.12↔	Grefe osseuse, tibia, allogène

78.07.13↔	Grefte d'os et de cartilage, tibia	78.52.10↔	Révision sans remplacement de matériel d'ostéosynthèse, humérus
78.07.20↔	Grefte osseuse, péroné, fragment à pédicule vascularisé avec anastomoses microvasculaires	78.52.99↔	Fixation interne de l'os sans réduction de fracture, humérus, autre
78.07.21↔	Grefte osseuse, péroné, fragment à pédicule vascularisé sans anastomoses microvasculaires	78.57.00↔	Fixation interne de l'os sans réduction de fracture, tibia et péroné, SAP
78.07.22↔	Grefte osseuse, péroné, allogène	78.57.10↔	Révision sans remplacement de matériel d'ostéosynthèse, tibia
78.07.23↔	Grefte d'os et de cartilage, péroné	78.57.20↔	Révision sans remplacement de matériel d'ostéosynthèse, péroné
78.12.10↔	Réduction fermée de fracture de l'humérus proximal, stabilisée par fixateur externe	78.57.99↔	Fixation interne de l'os sans réduction de fracture, tibia et péroné, autre
78.12.11↔	Réduction ouverte de fracture de l'humérus proximal, stabilisée par fixateur externe	78.62.01↔	Ablation de matériel implanté dans l'humérus: fil (intramédullaire), vis, cerclage-haubanage, plaque (à stabilité angulaire), plaque angulaire/condylienne, clou médullaire, clou de verrouillage, vis de fixation, fixateur externe, agrafes (de Blount)
78.12.90↔	Réduction fermée d'autre fracture de l'humérus, stabilisée par fixateur externe	78.62.02↔	Ablation de matériel implanté dans l'humérus: vis de compression dynamique, clou médullaire avec composante articulaire
78.12.91↔	Réduction ouverte d'autre fracture de l'humérus, stabilisée par fixateur externe	78.62.05↔	Ablation de matériel implanté dans l'os, humérus; enlèvement d'implant de remplacement (partiel) osseux, humérus
78.12.99↔	Application de fixateur externe, humérus (inclus réduction de fracture), autre	78.62.08↔	Ablation de matériel implanté dans l'humérus: autre matériel d'ostéosynthèse
78.17.10↔	Réduction fermée de fracture du tibia proximal, stabilisée par fixateur externe	79.11.00↔	Réduction fermée de fracture de l'humérus avec fixation interne, SAP
78.17.11↔	Réduction ouverte de fracture simple du tibia proximal, stabilisée par fixateur externe	79.11.10↔	Réduction fermée de fracture de l'humérus proximal, avec fixation interne par clou médullaire / clou de verrouillage ou plaque angulaire / condyloaire
78.17.12↔	Réduction ouverte de fracture multifragmentaire du tibia proximal, stabilisée par fixateur externe	79.11.11↔	Réduction fermée de fracture proximale de l'humérus par fixation interne au moyen d'une technique mini-invasive assistée par ballonnet
78.17.13↔	Réduction ouverte de fracture diaphysaire simple du tibia, stabilisée par fixateur externe	79.11.19↔	Réduction fermée de fracture de l'humérus proximal, avec autre fixation interne (p. ex. vis, fil, cerclage-haubanage, plaque à stabilité angulaire)
78.17.14↔	Réduction ouverte de fracture simple du tibia distal, stabilisée par fixateur externe	79.11.20↔	Réduction fermée d'autre fracture de l'humérus, avec fixation interne par clou médullaire / clou de verrouillage ou plaque angulaire / condyloaire
78.17.15↔	Réduction fermée d'autre fracture du tibia, stabilisée par fixateur externe	79.11.21↔	Réduction fermée d'autre fracture de l'humérus par fixation interne au moyen d'une technique mini-invasive assistée par ballonnet
78.17.16↔	Réduction ouverte de fracture multifragmentaire d'autres parties du tibia, stabilisée par fixateur externe	79.11.29↔	Réduction fermée d'autre fracture de l'humérus, avec autre fixation interne (p. ex. vis, fil, cerclage-haubanage, plaque à stabilité angulaire)
78.17.20↔	Réduction ouverte de fracture simple du péroné proximal, stabilisée par fixateur externe	79.11.99↔	Réduction fermée de fracture de l'humérus avec fixation interne, autre
78.17.21↔	Réduction ouverte de fracture multifragmentaire du péroné proximal, stabilisée par fixateur externe	79.16.00↔	Réduction fermée de fracture de tibia et de péroné, avec fixation interne, SAP
78.17.22↔	Réduction ouverte de fracture diaphysaire simple du péroné, stabilisée par fixateur externe	79.16.10↔	Réduction fermée de fracture du tibia proximal, avec fixation interne par clou médullaire
78.17.23↔	Réduction ouverte de fracture diaphysaire multifragmentaire du péroné, stabilisée par fixateur externe	79.16.11↔	Réduction fermée de fracture proximale du tibia par fixation interne au moyen d'une technique mini-invasive assistée par ballonnet
78.17.24↔	Réduction fermée de fracture du péroné distal, stabilisée par fixateur externe	79.16.29↔	Réduction fermée de fracture du tibia distal, avec autre fixation interne (p. ex. vis, plaque, fil)
78.17.25↔	Réduction ouverte de fracture simple du péroné distal, stabilisée par fixateur externe	79.16.30↔	Réduction fermée d'autre fracture du tibia, avec fixation interne par clou médullaire
78.17.26↔	Réduction ouverte de fracture multifragmentaire du péroné distal, stabilisée par fixateur externe	79.16.31↔	Réduction fermée d'autre fracture du tibia par fixation interne au moyen d'une technique mini-invasive assistée par ballonnet
78.17.27↔	Réduction fermée d'autre fracture du péroné, stabilisée par fixateur externe	79.16.39↔	Réduction fermée d'autre fracture du tibia, avec autre fixation interne (p. ex. vis, plaque, fil)
78.17.99↔	Application de fixateur externe, tibia et péroné (inclus réduction de fracture), autre	79.16.40↔	Réduction fermée de fracture du péroné distal, avec fixation interne par clou médullaire
78.22.00↔	Raccourcissement d'os, humérus, SAP	79.16.49↔	Réduction fermée de fracture du péroné distal, avec autre fixation interne (p. ex. vis, plaque, fil)
78.22.10↔	Épiphysiodèse temporaire, humérus	79.16.50↔	Réduction fermée d'autre fracture du péroné, avec fixation interne par clou médullaire
78.22.11↔	Épiphysiodèse permanente, humérus	79.16.59↔	Réduction fermée d'autre fracture du péroné, avec autre fixation interne (p. ex. vis, plaque, fil)
78.22.12↔	Épiphysiolyse thérapeutique, humérus	79.16.99↔	Réduction fermée de fracture de tibia et de péroné, avec fixation interne, autre
78.22.99↔	Raccourcissement d'os, humérus, autre	79.21.00↔	Réduction ouverte de fracture de l'humérus sans fixation interne, SAP
78.27.00↔	Raccourcissement d'os, tibia et péroné, SAP	79.21.10↔	Réduction ouverte de fracture de l'humérus proximal sans fixation interne
78.27.10↔	Épiphysiodèse temporaire, tibia		
78.27.11↔	Épiphysiodèse permanente, tibia		
78.27.12↔	Épiphysiolyse thérapeutique, tibia		
78.27.19↔	Autre raccourcissement d'os, tibia		
78.27.20↔	Épiphysiodèse temporaire, péroné		
78.27.21↔	Épiphysiodèse permanente, péroné		
78.27.22↔	Épiphysiolyse thérapeutique, péroné		
78.27.29↔	Autre raccourcissement d'os, péroné		
78.27.99↔	Raccourcissement d'os, tibia et péroné, autre		
78.42↔	Autres réparations ou opérations plastiques osseuses, humérus		
78.47.00↔	Autres réparations ou opérations plastiques osseuses, tibia et péroné, SAP		
78.47.10↔	Autre reconstruction plastique du tibia		
78.47.20↔	Autre reconstruction plastique du péroné		
78.47.99↔	Autre reconstruction plastique du tibia et du péroné, autre		
78.52.00↔	Fixation interne de l'os sans réduction de fracture, humérus, SAP		

79.21.11↔	Réduction ouverte de fracture diaphysaire de l'humérus, sans fixation interne	79.36.51↔	Réduction ouverte de fracture multifragmentaire du péroné proximal, avec fixation interne
79.21.12↔	Réduction ouverte de fracture de l'humérus distal, sans fixation interne	79.36.60↔	Réduction ouverte de fracture diaphysaire simple du péroné, avec fixation interne par clou médullaire
79.21.99↔	Réduction ouverte de fracture de l'humérus, sans fixation interne, autre	79.36.61↔	Réduction ouverte de fracture diaphysaire simple du péroné, avec autre fixation interne
79.26.00↔	Réduction ouverte de fracture de tibia et de péroné, sans fixation interne, SAP	79.36.62↔	Réduction ouverte de fracture diaphysaire multifragmentaire du péroné, avec fixation interne par plaque (à stabilité angulaire)
79.26.10↔	Réduction ouverte de fracture du tibia proximal, sans fixation interne	79.36.63↔	Réduction ouverte de fracture diaphysaire multifragmentaire du péroné, avec autre fixation interne
79.26.11↔	Réduction ouverte de fracture diaphysaire du tibia, sans fixation interne	79.36.70↔	Réduction ouverte de fracture simple du péroné distal, avec fixation interne par agrafes (de Blount)
79.26.12↔	Réduction ouverte de fracture du tibia distal, sans fixation interne	79.36.71↔	Réduction ouverte de fracture simple du péroné distal, avec fixation interne par plaque
79.26.20↔	Réduction ouverte de fracture du péroné proximal, sans fixation interne	79.36.72↔	Réduction ouverte de fracture simple du péroné distal, avec autre fixation interne
79.26.21↔	Réduction ouverte de fracture diaphysaire du péroné, sans fixation interne	79.36.73↔	Réduction ouverte de fracture multifragmentaire du péroné distal, avec fixation interne
79.26.22↔	Réduction ouverte de fracture du péroné distal, sans fixation interne	79.36.99↔	Réduction ouverte de fracture de tibia et de péroné, avec fixation interne, autre
79.26.99↔	Réduction ouverte de fracture de tibia et de péroné, sans fixation interne, autre	79.50↔	Réduction ouverte de décollement épiphysaire, site non spécifié
79.31.00↔	Réduction ouverte de fracture, avec fixation interne, humérus, SAP	79.51↔	Réduction ouverte de décollement épiphysaire, humérus
79.31.10↔	Réduction ouverte de fracture simple de l'humérus proximal, avec fixation interne par clou médullaire, plaque à stabilité angulaire ou plaque (angulaire)	79.56.00↔	Réduction ouverte de décollement épiphysaire de tibia et de péroné, SAP
79.31.11↔	Réduction ouverte de fracture simple de l'humérus proximal, avec autre fixation interne (p. ex. vis, fil)	79.56.10↔	Réduction ouverte de décollement épiphysaire du tibia proximal
79.31.12↔	Réduction ouverte de fracture multifragmentaire de l'humérus proximal, avec fixation interne	79.56.11↔	Réduction ouverte de décollement épiphysaire du tibia distal
79.31.20↔	Réduction ouverte de fracture diaphysaire simple de l'humérus, avec fixation interne	79.56.20↔	Réduction ouverte de décollement épiphysaire du péroné proximal
79.31.30↔	Réduction ouverte de fracture simple de l'humérus distal, avec fixation interne par clou médullaire, plaque à stabilité angulaire ou plaque (angulaire)	79.56.21↔	Réduction ouverte de décollement épiphysaire du péroné distal
79.31.31↔	Réduction ouverte de fracture simple de l'humérus distal, avec autre fixation interne (p. ex. vis, fil)	79.56.99↔	Réduction ouverte de décollement épiphysaire de tibia et de péroné, autre
79.31.90↔	Réduction ouverte de fracture multifragmentaire d'autres parties de l'humérus, avec fixation interne	79.61↔	Débridement de fracture ouverte, humérus
79.31.99↔	Réduction ouverte de fracture de l'humérus avec fixation interne, autre	79.66↔	Débridement de fracture ouverte, tibia et péroné
79.36.20↔	Réduction ouverte de fracture diaphysaire simple du tibia, avec fixation interne	79.91↔	Opération de lésion osseuse traumatique, SAP, humérus
79.36.30↔	Réduction ouverte de fracture simple du tibia distal, avec fixation interne par clou médullaire ou plaque à stabilité angulaire	79.96.00↔	Opération non spécifiée de lésion osseuse traumatique, tibia et péroné, SAP
79.36.31↔	Réduction ouverte de fracture simple du tibia distal, avec fixation interne par autre plaque	79.96.10↔	Opération non spécifiée de lésion osseuse traumatique du tibia
79.36.32↔	Réduction ouverte de fracture simple du tibia distal, avec autre fixation interne	79.96.20↔	Opération non spécifiée de lésion osseuse traumatique du péroné
79.36.40↔	Réduction ouverte de fracture multifragmentaire d'autres parties du tibia, avec fixation interne	79.96.99↔	Opération non spécifiée de lésion osseuse traumatique, tibia et péroné, autre
79.36.50↔	Réduction ouverte de fracture simple du péroné proximal, avec fixation interne	81.11↔	Arthrodèse de la cheville
		81.12.00↔	Arthrodèse triple, SAP
		81.12.10↔	Arthrodèse talo-crurale [tibiо-astragalienne/tibiо-tarsienne] et sous-talaire [sous-astragalienne]
		81.12.11↔	Arthrodèse astragalo-calcanéo-cuboïdo-naviculaire [triple arthrodèse des articulations talo-crurale et sous-talaire et de l'articulation médio-tarsienne (a. de Chopart)]
		81.12.12↔	Arthrodèse sous-talaire, deux articulations du tarse
		81.12.13↔	Arthrodèse sous-talaire, trois articulations du tarse
		81.12.99↔	Arthrodèse triple, autre

procédure I13-5

77.12.00↔	Autre incision osseuse sans section, humérus, SAP	77.37.00↔	Autre section osseuse, tibia et péroné, SAP
77.12.10↔	Autre incision osseuse sans section, humérus, exploration et forage de l'os	77.37.10↔	Ostéotomie de rotation du tibia
77.12.11↔	Autre incision osseuse sans section, humérus, extraction de corps étranger	77.37.12↔	Corticotomie et transport de segment tibial
77.12.12↔	Autre incision osseuse sans section, humérus, insertion et enlèvement de réservoir médicamenteux	77.37.13↔	Ostéotomie complexe (pluridimensionnelle) du tibia (avec correction axiale)
77.12.13↔	Autre incision osseuse sans section, humérus, drainage	77.37.14↔	Ostéotomie valgissante ou varisante du tibia
77.12.99↔	Autre incision osseuse sans section, humérus, autre	77.37.19↔	Autre section osseuse du tibia
77.22↔	Ostéotomie cunéiforme, humérus	77.37.20↔	Ostéotomie de rotation du péroné
77.27.00↔	Ostéotomie cunéiforme, tibia et péroné, SAP	77.37.21↔	Corticotomie et transport de segment du péroné
77.27.10↔	Ostéotomie cunéiforme, tibia	77.37.22↔	Ostéotomie complexe (pluridimensionnelle) du péroné (avec correction axiale)
77.27.20↔	Ostéotomie cunéiforme, péroné	77.37.29↔	Autre section osseuse du péroné
77.27.99↔	Ostéotomie cunéiforme, tibia et péroné, autre	77.37.99↔	Autre section osseuse, tibia et péroné, autre
77.32.10↔	Corticotomie et transport de segment huméral	77.62.00↔	Excision locale de lésion ou de tissu osseux, humérus, SAP
		77.62.20↔	Débridement, humérus

77.62.99↔	Excision locale de lésion ou de tissu osseux, humérus, autre	78.27.00↔	Raccourcissement d'os, tibia et péroné, SAP
77.82↔	Autre ostectomie partielle, humérus	78.27.10↔	Épiphysiodèse temporaire, tibia
77.87.00↔	Autre ostectomie partielle, tibia et péroné, SAP	78.27.11↔	Épiphysiodèse permanente, tibia
77.87.10↔	Autre ostectomie partielle, tibia	78.27.12↔	Épiphysiolyse thérapeutique, tibia
77.87.11↔	Autre ostectomie partielle, péroné	78.27.19↔	Autre raccourcissement d'os, tibia
77.87.99↔	Autre ostectomie partielle, tibia et péroné, autre	78.27.20↔	Épiphysiodèse temporaire, péroné
77.92↔	Ostectomie totale, humérus	78.27.21↔	Épiphysiodèse permanente, péroné
77.97.00↔	Ostectomie totale, tibia et péroné, SAP	78.27.22↔	Épiphysiolyse thérapeutique, péroné
77.97.10↔	Ostectomie totale, tibia	78.27.29↔	Autre raccourcissement d'os, péroné
77.97.11↔	Ostectomie totale, péroné	78.27.99↔	Raccourcissement d'os, tibia et péroné, autre
77.97.99↔	Ostectomie totale, tibia et péroné, autre	78.42↔	Autres réparations ou opérations plastiques osseuses, humérus
78.02.10↔	Grefe osseuse, humérus, fragment à pédicule vascularisé avec anastomoses microvasculaires	78.47.00↔	Autres réparations ou opérations plastiques osseuses, tibia et péroné, SAP
78.02.11↔	Grefe osseuse, humérus, fragment à pédicule vascularisé sans anastomoses microvasculaires	78.47.10↔	Autre reconstruction plastique du tibia
78.02.12↔	Grefe osseuse, humérus, allogène	78.47.20↔	Autre reconstruction plastique du péroné
78.02.13↔	Grefe d'os et de cartilage, humérus	78.47.99↔	Autre reconstruction plastique du tibia et du péroné, autre
78.07.10↔	Grefe osseuse, tibia, fragment à pédicule vascularisé avec anastomoses microvasculaires	78.52.00↔	Fixation interne de l'os sans réduction de fracture, humérus, SAP
78.07.11↔	Grefe osseuse, tibia, fragment à pédicule vascularisé sans anastomoses microvasculaires	78.52.10↔	Révision sans remplacement de matériel d'ostéosynthèse, humérus
78.07.12↔	Grefe osseuse, tibia, allogène	78.52.99↔	Fixation interne de l'os sans réduction de fracture, humérus, autre
78.07.13↔	Grefe d'os et de cartilage, tibia	78.57.00↔	Fixation interne de l'os sans réduction de fracture, tibia et péroné, SAP
78.07.20↔	Grefe osseuse, péroné, fragment à pédicule vascularisé avec anastomoses microvasculaires	78.57.10↔	Révision sans remplacement de matériel d'ostéosynthèse, tibia
78.07.21↔	Grefe osseuse, péroné, fragment à pédicule vascularisé sans anastomoses microvasculaires	78.57.20↔	Révision sans remplacement de matériel d'ostéosynthèse, péroné
78.07.22↔	Grefe osseuse, péroné, allogène	78.57.99↔	Fixation interne de l'os sans réduction de fracture, tibia et péroné, autre
78.07.23↔	Grefe d'os et de cartilage, péroné	78.62.01↔	Ablation de matériel implanté dans l'humérus: fil (intramédullaire), vis, cerclage-haubanage, plaque (à stabilité angulaire), plaque angulaire/condylienne, clou médullaire, clou de verrouillage, vis de transfixation, fixateur externe, agrafes (de Blount)
78.12.90↔	Réduction fermée d'autre fracture de l'humérus, stabilisée par fixateur externe	78.62.02↔	Ablation de matériel implanté dans humérus: vis de compression dynamique, clou médullaire avec composante articulaire
78.12.91↔	Réduction ouverte d'autre fracture de l'humérus, stabilisée par fixateur externe	78.62.05↔	Ablation de matériel implanté dans l'os, humérus; enlèvement d'implant de remplacement (partiel) osseux, humérus
78.12.99↔	Application de fixateur externe, humérus (inclus réduction de fracture), autre	78.62.08↔	Ablation de matériel implanté dans humérus: autre matériel d'ostéosynthèse
78.17.10↔	Réduction fermée de fracture du tibia proximal, stabilisée par fixateur externe	79.11.10↔	Réduction fermée de fracture de l'humérus proximal, avec fixation interne par clou médullaire / clou de verrouillage ou plaque angulaire / condyloaire
78.17.11↔	Réduction ouverte de fracture simple du tibia proximal, stabilisée par fixateur externe	79.11.11↔	Réduction fermée de fracture proximale de l'humérus par fixation interne au moyen d'une technique mini-invasive assistée par ballonnet
78.17.12↔	Réduction ouverte de fracture multifragmentaire du tibia proximal, stabilisée par fixateur externe	79.11.19↔	Réduction fermée de fracture de l'humérus proximal, avec autre fixation interne (p. ex. vis, fil, cerclage-haubanage, plaque à stabilité angulaire)
78.17.13↔	Réduction ouverte de fracture diaphysaire simple du tibia, stabilisée par fixateur externe	79.11.20↔	Réduction fermée d'autre fracture de l'humérus, avec fixation interne par clou médullaire / clou de verrouillage ou plaque angulaire / condyloaire
78.17.14↔	Réduction ouverte de fracture simple du tibia distal, stabilisée par fixateur externe	79.11.21↔	Réduction fermée d'autre fracture de l'humérus par fixation interne au moyen d'une technique mini-invasive assistée par ballonnet
78.17.15↔	Réduction fermée d'autre fracture du tibia, stabilisée par fixateur externe	79.11.29↔	Réduction fermée d'autre fracture de l'humérus, avec autre fixation interne (p. ex. vis, fil, cerclage-haubanage, plaque à stabilité angulaire)
78.17.16↔	Réduction ouverte de fracture multifragmentaire d'autres parties du tibia, stabilisée par fixateur externe	79.11.99↔	Réduction fermée de fracture de l'humérus avec fixation interne, autre
78.17.20↔	Réduction ouverte de fracture simple du péroné proximal, stabilisée par fixateur externe	79.12.10↔	Réduction fermée de fracture du radius distal, avec fixation interne par fil ou cerclage-haubanage
78.17.21↔	Réduction ouverte de fracture multifragmentaire du péroné proximal, stabilisée par fixateur externe	79.12.11↔	Réduction fermée de fracture du radius distal, avec fixation interne par fil intramédullaire
78.17.22↔	Réduction ouverte de fracture diaphysaire simple du péroné, stabilisée par fixateur externe	79.16.00↔	Réduction fermée de fracture de tibia et de péroné, avec fixation interne, SAP
78.17.23↔	Réduction ouverte de fracture diaphysaire multifragmentaire du péroné, stabilisée par fixateur externe	79.16.10↔	Réduction fermée de fracture du tibia proximal, avec fixation interne par clou médullaire
78.17.24↔	Réduction fermée de fracture du péroné distal, stabilisée par fixateur externe	79.16.11↔	Réduction fermée de fracture proximale du tibia par fixation interne au moyen d'une technique mini-invasive assistée par ballonnet
78.17.25↔	Réduction ouverte de fracture simple du péroné distal, stabilisée par fixateur externe	79.16.29↔	Réduction fermée de fracture du tibia distal, avec autre fixation interne (p. ex. vis, plaque, fil)
78.17.26↔	Réduction ouverte de fracture multifragmentaire du péroné distal, stabilisée par fixateur externe		
78.17.27↔	Réduction fermée d'autre fracture du péroné, stabilisée par fixateur externe		
78.17.99↔	Application de fixateur externe, tibia et péroné (inclus réduction de fracture), autre		
78.22.00↔	Raccourcissement d'os, humérus, SAP		
78.22.10↔	Épiphysiodèse temporaire, humérus		
78.22.11↔	Épiphysiodèse permanente, humérus		
78.22.12↔	Épiphysiolyse thérapeutique, humérus		
78.22.99↔	Raccourcissement d'os, humérus, autre		

79.16.30↔	Réduction fermée d'autre fracture du tibia, avec fixation interne par clou médullaire	79.36.30↔	Réduction ouverte de fracture simple du tibia distal, avec fixation interne par clou médullaire ou plaque à stabilité angulaire
79.16.31↔	Réduction fermée d'autre fracture du tibia par fixation interne au moyen d'une technique mini-invasive assistée par ballonnet	79.36.31↔	Réduction ouverte de fracture simple du tibia distal, avec fixation interne par autre plaque
79.16.39↔	Réduction fermée d'autre fracture du tibia, avec autre fixation interne (p. ex. vis, plaque, fil)	79.36.32↔	Réduction ouverte de fracture simple du tibia distal, avec autre fixation interne
79.16.40↔	Réduction fermée de fracture du péroné distal, avec fixation interne par clou médullaire	79.36.40↔	Réduction ouverte de fracture multifragmentaire d'autres parties du tibia, avec fixation interne
79.16.49↔	Réduction fermée de fracture du péroné distal, avec autre fixation interne (p. ex. vis, plaque, fil)	79.36.50↔	Réduction ouverte de fracture simple du péroné proximal, avec fixation interne
79.16.50↔	Réduction fermée d'autre fracture du péroné, avec fixation interne par clou médullaire	79.36.51↔	Réduction ouverte de fracture multifragmentaire du péroné proximal, avec fixation interne
79.16.59↔	Réduction fermée d'autre fracture du péroné, avec autre fixation interne (p. ex. vis, plaque, fil)	79.36.60↔	Réduction ouverte de fracture diaphysaire simple du péroné, avec fixation interne par clou médullaire
79.16.99↔	Réduction fermée de fracture de tibia et de péroné, avec fixation interne, autre	79.36.61↔	Réduction ouverte de fracture diaphysaire simple du péroné, avec autre fixation interne
79.21.00↔	Réduction ouverte de fracture de l'humérus sans fixation interne, SAP	79.36.62↔	Réduction ouverte de fracture diaphysaire multifragmentaire du péroné, avec fixation interne par plaque (à stabilité angulaire)
79.21.10↔	Réduction ouverte de fracture de l'humérus proximal sans fixation interne	79.36.63↔	Réduction ouverte de fracture diaphysaire multifragmentaire du péroné, avec autre fixation interne
79.21.11↔	Réduction ouverte de fracture diaphysaire de l'humérus, sans fixation interne	79.36.70↔	Réduction ouverte de fracture simple du péroné distal, avec fixation interne par agrafes (de Blount)
79.21.12↔	Réduction ouverte de fracture de l'humérus distal, sans fixation interne	79.36.71↔	Réduction ouverte de fracture simple du péroné distal, avec fixation interne par plaque
79.21.99↔	Réduction ouverte de fracture de l'humérus, sans fixation interne, autre	79.36.72↔	Réduction ouverte de fracture simple du péroné distal, avec autre fixation interne
79.26.00↔	Réduction ouverte de fracture de tibia et de péroné, sans fixation interne, SAP	79.36.73↔	Réduction ouverte de fracture multifragmentaire du péroné distal, avec fixation interne
79.26.10↔	Réduction ouverte de fracture du tibia proximal, sans fixation interne	79.36.99↔	Réduction ouverte de fracture de tibia et de péroné, avec fixation interne, autre
79.26.11↔	Réduction ouverte de fracture diaphysaire du tibia, sans fixation interne	79.50↔	Réduction ouverte de décollement épiphysaire, site non spécifié
79.26.12↔	Réduction ouverte de fracture du tibia distal, sans fixation interne	79.51↔	Réduction ouverte de décollement épiphysaire, humérus
79.26.20↔	Réduction ouverte de fracture du péroné proximal, sans fixation interne	79.56.00↔	Réduction ouverte de décollement épiphysaire de tibia et de péroné, SAP
79.26.21↔	Réduction ouverte de fracture diaphysaire du péroné, sans fixation interne	79.56.10↔	Réduction ouverte de décollement épiphysaire du tibia proximal
79.26.22↔	Réduction ouverte de fracture du péroné distal, sans fixation interne	79.56.11↔	Réduction ouverte de décollement épiphysaire du tibia distal
79.26.99↔	Réduction ouverte de fracture de tibia et de péroné, sans fixation interne, autre	79.56.20↔	Réduction ouverte de décollement épiphysaire du péroné proximal
79.31.00↔	Réduction ouverte de fracture, avec fixation interne, humérus, SAP	79.56.21↔	Réduction ouverte de décollement épiphysaire du péroné distal
79.31.10↔	Réduction ouverte de fracture simple de l'humérus proximal, avec fixation interne par clou médullaire, plaque à stabilité angulaire ou plaque (angulaire)	79.56.99↔	Réduction ouverte de décollement épiphysaire de tibia et de péroné, autre
79.31.11↔	Réduction ouverte de fracture simple de l'humérus proximal, avec autre fixation interne (p. ex. vis, fil)	79.61↔	Débridement de fracture ouverte, humérus
79.31.12↔	Réduction ouverte de fracture multifragmentaire de l'humérus proximal, avec fixation interne	79.66↔	Débridement de fracture ouverte, tibia et péroné
79.31.20↔	Réduction ouverte de fracture diaphysaire simple de l'humérus, avec fixation interne	79.91↔	Opération de lésion osseuse traumatique, SAP, humérus
79.31.30↔	Réduction ouverte de fracture simple de l'humérus distal, avec fixation interne par clou médullaire, plaque à stabilité angulaire ou plaque (angulaire)	79.96.00↔	Opération non spécifiée de lésion osseuse traumatique, tibia et péroné, SAP
79.31.31↔	Réduction ouverte de fracture simple de l'humérus distal, avec autre fixation interne (p. ex. vis, fil)	79.96.10↔	Opération non spécifiée de lésion osseuse traumatique du tibia
79.31.90↔	Réduction ouverte de fracture multifragmentaire d'autres parties de l'humérus, avec fixation interne	79.96.20↔	Opération non spécifiée de lésion osseuse traumatique du péroné
79.31.99↔	Réduction ouverte de fracture de l'humérus avec fixation interne, autre	79.96.99↔	Opération non spécifiée de lésion osseuse traumatique, tibia et péroné, autre
79.36.20↔	Réduction ouverte de fracture diaphysaire simple du tibia, avec fixation interne	81.11↔	Arthrodèse de la cheville
		81.12.00↔	Arthrodèse triple, SAP
		81.12.10↔	Arthrodèse talo-crurale [tibia-astragalienne/tibio-tarsienne] et sous-talaire [sous-astragalienne]
		81.12.11↔	Arthrodèse astragalo-calcanéo-cuboïdo-naviculaire [triple arthrodèse des articulations talo-crurale et sous-talaire et de l'articulation médio-tarsienne (a. de Chopart)]
		81.12.12↔	Arthrodèse sous-talaire, deux articulations du tarse
		81.12.13↔	Arthrodèse sous-talaire, trois articulations du tarse
		81.12.99↔	Arthrodèse triple, autre

procédure I13-6

02.51.00↔	Synangiose, SAP	02.51.14↔	EMS (encéphalo-myo-synangiose)
02.51.11↔	EDAS (encéphalo-duro-artério-synangiose)	02.51.15↔	EGPS (encéphalo-galéo-périosto-synangiose)
02.51.12↔	EDAS (encéphalo-duro-artério-synangiose), application de la dure-mère inversée sur le cortex cérébral	02.51.99↔	Synangiose, autre
02.51.13↔	EDAS (encéphalo-duro-artério-synangiose), application d'une artère et de la dure-mère inversée sur le cortex cérébral	04.03.00↔	Section ou écrasement d'autres nerfs crâniens et périphériques, SAP
		04.03.10↔	Section ou écrasement du nerf acoustique

04.03.11↔	Section ou écrasement de segment intracrânien d'autre nerf cérébral et ganglion nerveux	04.3x.29↔	Suture épineurale d'autre nerf crânien ou périphérique, suture secondaire
04.03.20↔	Section ou écrasement de nerf cérébral extracrânien	04.3x.30↔	Suture interfasciculaire de nerf cérébral extracrânien, suture primaire
04.03.30↔	Section ou écrasement du plexus brachial	04.3x.31↔	Suture interfasciculaire du plexus brachial, suture primaire
04.03.31↔	Section ou écrasement de nerf de l'épaule	04.3x.32↔	Suture interfasciculaire de nerf de l'épaule, suture primaire
04.03.32↔	Section ou écrasement de nerf du bras et de la main	04.3x.33↔	Suture interfasciculaire de nerf du bras, suture primaire
04.03.33↔	Section ou écrasement de nerf du tronc et du membre inférieur	04.3x.34↔	Suture interfasciculaire de nerf de la main, suture primaire
04.03.99↔	Section ou écrasement d'autres nerfs crâniens et périphériques, autre	04.3x.35↔	Suture interfasciculaire de nerf du tronc, suture primaire
04.04.00↔	Autre incision de nerf crânien et périphérique, SAP	04.3x.36↔	Suture interfasciculaire de nerf de la jambe (plexus lombo-sacré, aine et plancher pelvien), suture primaire
04.04.10↔	Autre incision du nerf acoustique	04.3x.37↔	Suture interfasciculaire de nerf du pied, suture primaire
04.04.11↔	Autre incision de segment intracrânien d'autre nerf cérébral et ganglion nerveux	04.3x.39↔	Suture interfasciculaire d'autre nerf crânien ou périphérique, suture primaire
04.04.20↔	Autre incision de nerf cérébral extracrânien	04.3x.40↔	Suture interfasciculaire de nerf cérébral extracrânien, suture secondaire
04.04.30↔	Autre incision du plexus brachial	04.3x.41↔	Suture interfasciculaire du plexus brachial, suture secondaire
04.04.31↔	Autre incision de nerf de l'épaule	04.3x.42↔	Suture interfasciculaire de nerf de l'épaule, suture secondaire
04.04.32↔	Autre incision de nerf du bras et de la main	04.3x.43↔	Suture interfasciculaire de nerf du bras, suture secondaire
04.04.33↔	Autre incision de nerf du tronc et du membre inférieur	04.3x.44↔	Suture interfasciculaire de nerf de la main, suture secondaire
04.04.99↔	Autre incision de nerf crânien et périphérique, autre	04.3x.45↔	Suture interfasciculaire de nerf du tronc, suture secondaire
04.06.00↔	Autre excision de ganglion de nerf crânien ou périphérique, SAP	04.3x.46↔	Suture interfasciculaire de nerf de la jambe (plexus lombo-sacré, aine et plancher pelvien), suture secondaire
04.06.10↔	Excision de ganglion intracrânien	04.3x.47↔	Suture interfasciculaire de nerf du pied, suture secondaire
04.06.20↔	Excision d'autre ganglion périphérique	04.3x.49↔	Suture interfasciculaire d'autre nerf crânien ou périphérique, suture secondaire
04.06.99↔	Autre excision de ganglion de nerf crânien ou périphérique, autre	04.3x.99↔	Suture de nerf crânien et périphérique, autre
04.07.00↔	Autre excision ou avulsion de nerf crânien et périphérique, SAP	04.42.00↔	Autre décompression de nerf crânien, SAP
04.07.10↔	Excision (prélèvement) de nerf pour greffe	04.42.10↔	Autre décompression intracrânienne de nerf crânien
04.07.11↔	Ablation de greffon nerveux	04.42.20↔	Autre décompression extracrânienne de nerf crânien
04.07.20↔	Autre excision ou avulsion de nerf intracrânien	04.42.99↔	Autre décompression de nerf crânien, autre
04.07.30↔	Autre excision ou avulsion de nerf cérébral extracrânien	04.43.00↔	Libération du canal carpien, SAP
04.07.40↔	Autre excision ou avulsion du plexus brachial	04.43.10↔	Libération du canal carpien par endoscopie
04.07.41↔	Autre excision ou avulsion de nerf de l'épaule	04.43.99↔	Libération du canal carpien, autre
04.07.42↔	Autre excision ou avulsion de nerf du bras et de la main	04.44↔	Libération du canal tarsien
04.07.43↔	Autre excision ou avulsion de nerf du tronc et du membre inférieur	04.49.00↔	Autre lyse d'adhérences ou décompression de nerf ou de ganglion périphérique, SAP
04.07.99↔	Autre excision ou avulsion de nerf crânien et périphérique, autre	04.49.10↔	Autre lyse d'adhérences ou décompression du plexus brachial
04.08.00↔	Fenestration des gaines du nerf optique, SAP	04.49.11↔	Autre lyse d'adhérences ou décompression de nerf de l'épaule
04.08.10↔	Autres opérations du nerf optique	04.49.12↔	Autre lyse d'adhérences ou décompression de nerf du bras
04.08.99↔	Fenestration des gaines du nerf optique, autre	04.49.13↔	Autre lyse d'adhérences ou décompression de nerf de la main
04.2x.00↔	Destruction de nerf et ganglion crânien et périphérique, SAP	04.49.14↔	Autre lyse d'adhérences ou décompression du plexus lombo-sacré, de l'aine et du plancher pelvien
04.2x.10↔	Destruction de nerf et ganglion intracrânien	04.49.15↔	Autre lyse d'adhérences ou décompression de nerf de la jambe
04.2x.20↔	Destruction de nerf crânien extracrânien	04.49.16↔	Autre lyse d'adhérences ou décompression de nerf du pied
04.2x.30↔	Destruction du plexus brachial	04.49.99↔	Autre lyse d'adhérences ou décompression d'autre nerf ou de ganglion périphérique, autre
04.2x.31↔	Destruction de nerf de l'épaule	04.51.00↔	Grefte de nerf crânien ou périphérique, SAP
04.2x.32↔	Destruction de nerf du bras et de la main	04.51.09↔	Grefte de nerf crânien ou périphérique, autre
04.2x.33↔	Destruction de nerf du tronc et du plexus lombo-sacré	04.51.10↔	Grefte de nerf cérébral extracrânien
04.2x.34↔	Destruction de nerf de la jambe et du pied	04.51.11↔	Grefte de plexus brachial et de nerf de l'épaule
04.2x.39↔	Destruction d'autre nerf et ganglion périphérique	04.51.12↔	Grefte de nerf du bras et de la main
04.2x.99↔	Destruction de nerf et ganglion crânien et périphérique, autre	04.51.13↔	Grefte de nerf du tronc et du membre inférieur
04.3x.00↔	Suture de nerf crânien et périphérique, SAP	04.51.19↔	Grefte d'autre nerf crânien ou périphérique
04.3x.10↔	Suture épineurale de nerf cérébral extracrânien, suture primaire	04.6x.00↔	Transposition de nerf crânien et périphérique, SAP
04.3x.11↔	Suture épineurale du plexus brachial, suture primaire	04.6x.10↔	Transposition de nerf cérébral extracrânien avec suture épineurale primaire
04.3x.12↔	Suture épineurale de nerf de l'épaule, suture primaire	04.6x.11↔	Transposition de nerf cérébral extracrânien avec suture épineurale secondaire
04.3x.13↔	Suture épineurale de nerf du bras, suture primaire	04.6x.12↔	Transposition de nerf cérébral extracrânien avec suture interfasciculaire primaire et secondaire
04.3x.14↔	Suture épineurale de nerf de la main, suture primaire	04.6x.20↔	Transposition du plexus brachial avec suture épineurale primaire
04.3x.15↔	Suture épineurale de nerf du tronc, suture primaire	04.6x.21↔	Transposition du plexus brachial avec suture épineurale secondaire
04.3x.16↔	Suture épineurale de nerf de la jambe (plexus lombo-sacré, aine et plancher pelvien), suture primaire	04.6x.22↔	Transposition du plexus brachial avec suture interfasciculaire primaire
04.3x.17↔	Suture épineurale de nerf du pied, suture primaire	04.6x.23↔	Transposition du plexus brachial avec suture interfasciculaire secondaire
04.3x.19↔	Suture épineurale d'autre nerf crânien ou périphérique, suture primaire	04.6x.30↔	Transposition de nerf de l'épaule avec suture épineurale primaire et secondaire
04.3x.20↔	Suture épineurale de nerf cérébral extracrânien, suture secondaire		
04.3x.21↔	Suture épineurale du plexus brachial, suture secondaire		
04.3x.22↔	Suture épineurale de nerf de l'épaule, suture secondaire		
04.3x.23↔	Suture épineurale de nerf du bras, suture secondaire		
04.3x.24↔	Suture épineurale de nerf de la main, suture secondaire		
04.3x.25↔	Suture épineurale de nerf du tronc, suture secondaire		
04.3x.26↔	Suture épineurale de nerf de la jambe (plexus lombo-sacré, aine et plancher pelvien), suture secondaire		
04.3x.27↔	Suture épineurale de nerf du pied, suture secondaire		

04.6x.31↔	Transposition de nerf de l'épaule avec suture interfasciculaire primaire et secondaire	04.92.11↔	Implantation ou remplacement d'électrode(s) de neurostimulateur périphérique temporaire, système à plusieurs électrodes, test de stimulation
04.6x.40↔	Transposition de nerf du bras avec suture épineurale primaire	04.92.20↔	Implantation ou remplacement d'électrode(s) de neurostimulateur périphérique permanent par voie percutanée, électrode en baguette, système à une électrode
04.6x.41↔	Transposition de nerf du bras avec suture épineurale secondaire	04.92.21↔	Implantation ou remplacement d'électrode(s) de neurostimulateur périphérique permanent par voie percutanée, électrode en baguette, système à plusieurs électrodes
04.6x.42↔	Transposition de nerf du bras avec suture interfasciculaire primaire	04.92.30↔	Implantation ou remplacement par voie chirurgicale ouverte d'électrode(s) de neurostimulateur périphérique permanent, électrode à plaque, système à une électrode
04.6x.43↔	Transposition de nerf du bras avec suture interfasciculaire secondaire	04.92.31↔	Implantation ou remplacement par voie chirurgicale ouverte d'électrode(s) de neurostimulateur périphérique permanent, électrode à plaque, système à plusieurs électrodes
04.6x.50↔	Transposition de nerf du tronc et du membre inférieur avec suture épineurale primaire et secondaire	04.92.40↔	Implantation ou remplacement d'une électrode pour stimulation du nerf vague
04.6x.51↔	Transposition de nerf du tronc et du membre inférieur avec suture interfasciculaire primaire et secondaire	04.92.99↔	Implantation ou remplacement d'électrode(s) de neurostimulateur périphérique, autre
04.6x.60↔	Transposition de nerf de la main avec suture interfasciculaire primaire et secondaire	04.93.00↔	Ablation d'électrode(s) de neurostimulateur périphérique, SAP
04.6x.70↔	Transposition avec neurolyse et décompression d'un nerf cérébral extracrânien	04.93.10↔	Ablation d'électrode(s) de neurostimulateur périphérique, électrode en baguette, système à une électrode
04.6x.71↔	Transposition avec neurolyse et décompression du plexus brachial ou d'un nerf de l'épaule	04.93.11↔	Ablation d'électrode(s) de neurostimulateur périphérique, électrode en baguette, système à plusieurs électrodes
04.6x.72↔	Transposition avec neurolyse et décompression d'un nerf du bras	04.93.20↔	Ablation d'électrode(s) de neurostimulateur périphérique, électrode à plaque, système à une électrode
04.6x.73↔	Transposition avec neurolyse et décompression d'un nerf de la main	04.93.21↔	Ablation d'électrode(s) de neurostimulateur périphérique, électrode à plaque, système à plusieurs électrodes
04.6x.74↔	Transposition avec neurolyse et décompression d'un nerf du tronc et du membre inférieur	04.93.40↔	Enlèvement d'électrode du nerf vague
04.6x.75↔	Transposition d'autre nerf crânien et périphérique	04.93.99↔	Ablation d'électrode(s) de neurostimulateur périphérique, autre
04.6x.99↔	Transposition de nerf crânien et périphérique, autre	04.94.10↔	Révision sans remplacement d'électrode(s) de neurostimulateur périphérique, SAP
04.71↔	Anastomose entre nerfs hypoglosse et facial	04.94.11↔	Révision sans remplacement d'électrode(s) de neurostimulateur périphérique, électrode en baguette, système à une électrode
04.72↔	Anastomose entre nerfs accessoire et facial	04.94.12↔	Révision sans remplacement d'électrode(s) de neurostimulateur périphérique, électrode en baguette, système à plusieurs électrodes
04.73↔	Anastomose entre nerfs accessoire et hypoglosse	04.94.13↔	Révision sans remplacement d'électrode(s) de neurostimulateur périphérique, électrode à plaque, système à une électrode
04.74.00↔	Autre anastomose de nerf crânien ou périphérique, SAP	04.94.14↔	Révision sans remplacement d'électrode(s) de neurostimulateur périphérique, électrode à plaque, système à plusieurs électrodes
04.74.10↔	Anastomose nerveuse facio-faciale	04.94.15↔	Révision sans remplacement d'une électrode de stimulation du nerf vague
04.74.11↔	Anastomose entre nerf intercostal et interfasciculaire	04.94.99↔	Révision sans remplacement d'électrode(s) de neurostimulateur périphérique, autre
04.74.99↔	Autre anastomose de nerf crânien ou périphérique, autre	04.99.00↔	Autre opération de nerf crânien et périphérique, SAP
04.75↔	Révision de réparation antérieure de nerf crânien et périphérique	04.99.10↔	Implantation ou remplacement de neuroprothèse périphérique
04.76↔	Réparation de traumatisme ancien de nerf crânien et périphérique	04.99.11↔	Révision sans remplacement de neuroprothèse périphérique
04.79.00↔	Autre plastie de nerf, SAP	04.99.12↔	Ablation de neuroprothèse périphérique
04.79.10↔	Transplantation et transposition de nerf cérébral extracrânien, avec suture épineurale	04.99.99↔	Autre opération de nerf crânien et périphérique, autre
04.79.11↔	Transplantation et transposition du plexus brachial, avec suture épineurale	05.0↔	Section de nerf ou de ganglion sympathique
04.79.12↔	Transplantation et transposition de nerf de l'épaule, avec suture épineurale	05.21↔	Excision de ganglion sphéno-palatinal
04.79.13↔	Transplantation et transposition de nerf du bras et de la main, avec suture épineurale	05.22↔	Sympathectomie cervicale
04.79.14↔	Transplantation et transposition de nerf du tronc et du membre inférieur, avec suture épineurale	05.23↔	Sympathectomie lombaire
04.79.19↔	Transplantation et transposition d'autre nerf, avec suture épineurale	05.24↔	Sympathectomie présacrée
04.79.20↔	Transplantation et transposition de nerf avec suture interfasciculaire	05.25↔	Sympathectomie périartérielle
04.79.21↔	Transplantation et transposition de nerf cérébral extracrânien, avec suture interfasciculaire	05.26↔	Sympathectomie thoracique
04.79.22↔	Transplantation et transposition du plexus brachial, avec suture interfasciculaire	05.29↔	Autre sympathectomie et excision de ganglion
04.79.23↔	Transplantation et transposition de nerf de l'épaule, avec suture interfasciculaire	05.81↔	Réparation de nerf ou de ganglion sympathique
04.79.24↔	Transplantation et transposition de nerf du bras et de la main, avec suture interfasciculaire	05.89↔	Autres opérations de nerf ou de ganglion sympathique
04.79.25↔	Transplantation et transposition de nerf du tronc et du membre inférieur, avec suture interfasciculaire	05.9↔	Autres opérations du système nerveux
04.79.29↔	Transplantation et transposition d'autre nerf, avec suture interfasciculaire	29.92↔	Section du nerf glossopharyngien
04.79.99↔	Autre plastie de nerf, autre	31.91↔	Section de nerf laryngé
04.92.00↔	Implantation ou remplacement d'électrode(s) de neurostimulateur périphérique, SAP	33.31↔	Destruction du nerf phrénique pour collapsothérapie du poumon
04.92.10↔	Implantation ou remplacement d'électrode(s) de neurostimulateur périphérique temporaire, système à une électrode, test de stimulation	38.04.00↔	Incision de l'aorte, SAP
		38.04.10↔	Incision de l'aorte ascendante et de la crosse aortique
		38.04.20↔	Incision de l'aorte descendante
		38.04.30↔	Incision de l'aorte abdominale
		38.04.99↔	Incision de l'aorte, autre
		38.05.00↔	Incision d'autres vaisseaux thoraciques, SAP
		38.05.10↔	Incision d'autres artères thoraciques
		38.05.20↔	Incision de veines thoraciques, SAP

38.05.21↔	Incision de veines thoraciques profondes	38.33.20↔	Résection de veines de membre supérieur, avec anastomose, SAP
38.05.29↔	Incision de veines thoraciques, autre	38.33.21↔	Résection de la veine axillaire, avec anastomose
38.05.99↔	Incision d'autres vaisseaux thoraciques, autre	38.33.22↔	Résection d'autres veines profondes de membre supérieur, avec anastomose
38.06.00↔	Incision d'artères abdominales, SAP	38.33.23↔	Résection de veines superficielles de membre supérieur, avec anastomose
38.06.10↔	Incision d'artères viscérales, SAP	38.33.99↔	Résection de vaisseaux de membre supérieur avec anastomose, autre
38.06.11↔	Incision du tronc coeliaque	38.34.00↔	Résection de l'aorte, avec anastomose, SAP
38.06.12↔	Incision de l'artère gastrique	38.34.10↔	Résection de l'aorte ascendante et de la crosse aortique, avec anastomose
38.06.13↔	Incision de l'artère hépatique	38.34.20↔	Résection de l'aorte descendante, avec anastomose
38.06.14↔	Incision de l'artère splénique	38.34.30↔	Résection de l'aorte abdominale, avec anastomose
38.06.15↔	Incision de l'artère rénale	38.34.99↔	Résection de l'aorte, avec anastomose, autre
38.06.16↔	Incision de l'artère mésentérique	38.35.00↔	Résection de vaisseaux thoraciques, avec anastomose, SAP
38.06.17↔	Incision de l'artère lombaire	38.35.10↔	Résection d'artères thoraciques, avec anastomose, SAP
38.06.18↔	Incision de l'artère iliaque	38.35.11↔	Résection de l'artère sous-clavière, avec anastomose
38.06.19↔	Incision d'artères viscérales, autre	38.35.12↔	Résection du tronc brachio-céphalique, avec anastomose
38.06.99↔	Incision d'artères abdominales, autre	38.35.13↔	Résection de l'artère pulmonaire, avec anastomose
38.07.00↔	Incision de veines abdominales, SAP	38.35.19↔	Résection d'artères thoraciques, avec anastomose, autre
38.07.10↔	Incision de veines abdominales profondes, SAP	38.35.20↔	Résection de veines thoraciques, avec anastomose, SAP
38.07.11↔	Incision de la veine cave inférieure	38.35.21↔	Résection de la veine pulmonaire, avec anastomose
38.07.12↔	Incision de la veine iliaque	38.35.22↔	Résection de la veine sous-clavière, avec anastomose
38.07.19↔	Incision de veines abdominales profondes, autre	38.35.23↔	Résection de la veine cave supérieure, avec anastomose
38.07.99↔	Incision de veines abdominales, autre	38.35.28↔	Résection de veines thoraciques et d'autres veines profondes, avec anastomose
38.10↔	Endartériectomie, site non précisé	38.35.29↔	Résection de veines thoraciques, avec anastomose, autre
38.12↔	Endartériectomie d'autres vaisseaux de la tête et du cou	38.35.99↔	Résection de vaisseaux thoraciques, avec anastomose, autre
38.13↔	Endartériectomie de vaisseaux de membre supérieur	38.36.00↔	Résection d'artères abdominales, avec anastomose, SAP
38.14.00↔	Endartériectomie de l'aorte, SAP	38.36.10↔	Résection d'artères viscérales, avec anastomose, SAP
38.14.10↔	Endartériectomie de l'aorte ascendante et de la crosse aortique	38.36.11↔	Résection du tronc coeliaque, avec anastomose
38.14.20↔	Endartériectomie de l'aorte descendante	38.36.12↔	Résection de l'artère gastrique, avec anastomose
38.14.30↔	Endartériectomie de l'aorte abdominale	38.36.13↔	Résection de l'artère hépatique, avec anastomose
38.14.99↔	Endartériectomie de l'aorte, autre	38.36.14↔	Résection de l'artère splénique, avec anastomose
38.15.00↔	Endartériectomie d'autres vaisseaux thoraciques, SAP	38.36.15↔	Résection de l'artère rénale, avec anastomose
38.15.10↔	Endartériectomie de l'artère sous-clavière	38.36.16↔	Résection de l'artère mésentérique, avec anastomose
38.15.20↔	Endartériectomie du tronc brachio-céphalique	38.36.17↔	Résection de l'artère iliaque, avec anastomose
38.15.30↔	Endartériectomie de l'artère pulmonaire	38.36.19↔	Résection d'artères viscérales, avec anastomose, autre
38.15.40↔	Endartériectomie de la veine pulmonaire	38.36.99↔	Résection d'artères abdominales, avec anastomose, autre
38.15.99↔	Endartériectomie d'autres vaisseaux thoraciques, autre	38.37.00↔	Résection de veines abdominales, avec anastomose, SAP
38.16.00↔	Endartériectomie d'artères abdominales, SAP	38.37.10↔	Résection de veines abdominales profondes, avec anastomose, SAP
38.16.10↔	Endartériectomie d'artères viscérales, SAP	38.37.11↔	Résection de la veine cave inférieure, avec anastomose
38.16.11↔	Endartériectomie du tronc coeliaque	38.37.12↔	Résection de la veine iliaque, avec anastomose
38.16.12↔	Endartériectomie de l'artère gastrique	38.37.19↔	Résection de veines abdominales profondes, avec anastomose, autre
38.16.13↔	Endartériectomie de l'artère hépatique	38.37.99↔	Résection de veines abdominales, avec anastomose, autre
38.16.14↔	Endartériectomie de l'artère splénique	38.38.00↔	Résection d'artères de membre inférieur, avec anastomose, SAP
38.16.15↔	Endartériectomie de l'artère rénale	38.38.10↔	Résection de l'artère fémorale (commune) (superficielle), avec anastomose
38.16.16↔	Endartériectomie de l'artère mésentérique	38.38.11↔	Résection de l'artère fémorale profonde, avec anastomose
38.16.17↔	Endartériectomie de l'artère lombaire	38.38.12↔	Résection de l'artère poplitée, avec anastomose
38.16.18↔	Endartériectomie de l'artère iliaque	38.38.99↔	Résection d'artères de membre inférieur, avec anastomose, SAP
38.16.19↔	Endartériectomie d'artères viscérales, autre	38.39.00↔	Résection de veines de membre inférieur, avec anastomose, SAP
38.16.99↔	Endartériectomie d'artères abdominales, autre	38.39.10↔	Résection de veines de membre inférieur avec anastomose, veines profondes
38.18.00↔	Endartériectomie de vaisseaux de membre inférieur, SAP	38.39.99↔	Résection de veines de membre inférieur, avec anastomose, autre
38.18.10↔	Endartériectomie de l'artère fémorale (commune) (superficielle)	38.40↔	Résection de vaisseau avec remplacement, site non précisé
38.18.11↔	Endartériectomie de l'artère fémorale profonde	38.42↔	Résection d'autres vaisseaux de la tête et du cou, avec remplacement
38.18.12↔	Endartériectomie de l'artère poplitée	38.43.00↔	Résection de vaisseaux de membre supérieur, avec remplacement, SAP
38.18.99↔	Endartériectomie de vaisseaux de membre inférieur, autre	38.43.10↔	Résection d'artères de membre supérieur, avec remplacement
38.32.00↔	Résection d'autres vaisseaux de la tête et du cou, avec anastomose, SAP	38.43.11↔	Résection de l'artère axillaire, avec remplacement
38.32.10↔	Résection d'artères extracrâniennes de la tête et du cou, avec anastomose	38.43.20↔	Résection de veines de membre supérieur, avec remplacement, SAP
38.32.20↔	Résection de veines extracrâniennes de la tête et du cou, avec anastomose, SAP		
38.32.21↔	Résection de la veine jugulaire, avec anastomose		
38.32.22↔	Résection de veines extracrâniennes superficielles de la tête et du cou, avec anastomose		
38.32.99↔	Résection d'autres vaisseaux de la tête et du cou, avec anastomose, autre		
38.33.00↔	Résection de vaisseaux de membre supérieur avec anastomose, SAP		
38.33.10↔	Résection d'artères de membre supérieur avec anastomose, SAP		
38.33.11↔	Résection d'artères de membre supérieur avec anastomose		
38.33.12↔	Résection de l'artère cubitale, avec anastomose		
38.33.13↔	Résection d'autres artères de l'avant-bras, avec anastomose		
38.33.14↔	Résection d'artères de la main, avec anastomose		

38.43.21↔	Résection de la veine axillaire, avec remplacement	38.59.20↔	Crossectomie et stripping de veines variqueuses des membres inférieurs, SAP
38.43.28↔	Résection d'autres veines profondes de membre supérieur, avec remplacement	38.59.21↔	Crossectomie et stripping de la veine grande saphène
38.43.29↔	Résection de veines de membre supérieur, avec remplacement, autre	38.59.22↔	Crossectomie et stripping de la veine petite saphène
38.43.99↔	Résection de vaisseaux de membre supérieur, avec remplacement, autre	38.59.23↔	Crossectomie et stripping des veines grande et petite saphène
38.44.00↔	Résection de l'aorte abdominale, avec remplacement, SAP	38.59.30↔	Crossectomie (isolée), SAP
38.44.10↔	Résection de l'aorte abdominale, par voie suprarénale, avec remplacement	38.59.31↔	Crossectomie (isolée), veine grande saphène
38.44.11↔	Résection de l'aorte abdominale, par voie infrarénale, avec remplacement	38.59.32↔	Crossectomie (isolée), veine petite saphène
38.44.12↔	Résection de l'aorte abdominale, par voie juxtarrénale, avec remplacement	38.59.33↔	Crossectomie (isolée), veines grande et petite saphène
38.44.99↔	Résection de l'aorte abdominale, avec remplacement, autre	38.59.40↔	Traitement de veines variqueuses par laser local
38.45.00↔	Résection de vaisseau thoracique, avec remplacement, SAP	38.59.50↔	Traitement endoluminal de veines variqueuses
38.45.10↔	Résection de l'aorte thoracique avec remplacement, SAP	38.59.51↔	Traitement de veines variqueuses par laser endoveineux [EVLV]
38.45.11↔	Résection de l'aorte ascendante ou de la crosse aortique, avec remplacement	38.59.52↔	Ablation endoveineuse de veines variqueuses par radiofréquence
38.45.12↔	Résection de l'aorte thoracique, avec remplacement	38.59.59↔	Traitement endoluminal de veines variqueuses, autre
38.45.13↔	Résection de l'aorte thoraco-abdominale, avec remplacement	38.59.99↔	Ligature et stripping de veines variqueuses des membres inférieurs, autre
38.45.14↔	Résection de l'aorte thoracique avec remplacement par prothèse hybride	38.62↔	Autre excision de vaisseaux de la tête et du cou
38.45.19↔	Résection de l'aorte thoracique avec remplacement, autre	38.63.00↔	Autre excision de vaisseaux de membre supérieur, SAP
38.45.20↔	Résection d'autres vaisseaux thoraciques, avec remplacement, SAP	38.63.10↔	Autre excision d'artères de membre supérieur, SAP
38.45.21↔	Résection de l'artère pulmonaire, avec remplacement	38.63.11↔	Autre excision d'artères de la main
38.45.22↔	Résection du tronc brachio-céphalique, avec remplacement	38.63.19↔	Autre excision d'artères de membre supérieur, autre
38.45.29↔	Résection d'autres artères thoraciques, avec remplacement	38.63.20↔	Autre excision de veines de membre supérieur, SAP
38.45.30↔	Résection de veine thoracique, avec remplacement, SAP	38.63.21↔	Autre excision de veines profondes de membre supérieur
38.45.31↔	Résection de la veine cave supérieure, avec remplacement	38.63.29↔	Autre excision de veines de membre supérieur, autre
38.45.38↔	Résection d'autres veines thoraciques profondes, avec remplacement	38.63.99↔	Autre excision de vaisseaux de membre supérieur, autre
38.45.39↔	Résection de veines thoraciques, avec remplacement, autre	38.64.00↔	Autre excision de l'aorte, SAP
38.45.99↔	Résection de vaisseaux thoraciques, avec remplacement, autre	38.64.10↔	Autre excision de l'aorte thoracique
38.46↔	Résection d'artères abdominales, avec remplacement	38.64.20↔	Autre excision de l'aorte abdominale
38.47.00↔	Résection de veines abdominales, avec remplacement, SAP	38.64.99↔	Autre excision de l'aorte, autre
38.47.10↔	Résection de veines abdominales profondes, avec remplacement, SAP	38.65.00↔	Autre excision de vaisseaux thoraciques, SAP
38.47.11↔	Résection de la veine cave inférieure, avec remplacement	38.65.10↔	Autre excision d'artères thoraciques
38.47.12↔	Résection de la veine iliaque, avec remplacement	38.65.20↔	Autre excision de veines thoraciques, SAP
38.47.19↔	Résection de veines abdominales profondes, avec remplacement, autre	38.65.21↔	Autre excision de la veine cave supérieure
38.47.99↔	Résection de veines abdominales, avec remplacement, autre	38.65.22↔	Autre excision d'autres veines thoraciques profondes
38.48.00↔	Résection d'artères de membre inférieur, avec remplacement, SAP	38.65.29↔	Autre excision de veines thoraciques, autre
38.48.10↔	Résection de l'artère fémorale (commune) (superficielle), avec remplacement	38.65.99↔	Autre excision de vaisseaux thoraciques, autre
38.48.11↔	Résection de l'artère fémorale profonde, avec remplacement	38.66.00↔	Autre excision d'artères abdominales, SAP
38.48.12↔	Résection de l'artère poplitée, avec remplacement	38.66.10↔	Autre excision d'artères viscérales, SAP
38.48.13↔	Résection d'artères de la jambe, avec remplacement	38.66.11↔	Autre excision du tronc coeliaque
38.48.99↔	Résection d'artères de membre inférieur, avec remplacement, autre	38.66.12↔	Autre excision de l'artère gastrique
38.49.00↔	Résection de veines de membre inférieur, avec remplacement, SAP	38.66.13↔	Autre excision de l'artère hépatique
38.49.10↔	Résection de veines profondes des membre inférieur, avec remplacement	38.66.14↔	Autre excision de l'artère splénique
38.49.99↔	Résection de veines de membre inférieur, avec remplacement, autre	38.66.15↔	Autre excision de l'artère rénale
38.50↔	Ligature et stripping de veines variqueuses, site non précisé	38.66.16↔	Autre excision de l'artère mésentérique
38.52↔	Ligature et stripping d'autres veines variqueuses de la tête et du cou	38.66.17↔	Autre excision de l'artère lombaire
38.53↔	Ligature et stripping de veines variqueuses de membre supérieur	38.66.18↔	Autre excision de l'artère iliaque
38.55↔	Ligature et stripping de veines variqueuses thoraciques	38.66.19↔	Autre excision d'artères viscérales, autre
38.57↔	Ligature et stripping de veines variqueuses abdominales	38.66.99↔	Autre excision d'artères abdominales, autre
38.59.00↔	Ligature et stripping de veines variqueuses des membres inférieurs, SAP	38.67.00↔	Autre excision de veines abdominales, SAP
38.59.10↔	Ligature, excision et stripping de veines variqueuses et veines perforantes des membres inférieurs (en tant qu'intervention indépendante)	38.67.10↔	Autre excision de veines abdominales profondes, SAP
		38.67.11↔	Autre excision de la veine cave inférieure
		38.67.12↔	Autre excision de la veine iliaque
		38.67.19↔	Autre excision de veines abdominales profondes, autre
		38.67.99↔	Autre excision de veines abdominales, autre
		38.68.00↔	Autre excision d'artères de membre inférieur, SAP
		38.68.10↔	Autre excision d'artères de la cuisse
		38.68.20↔	Autre excision d'artères de la jambe et du pied
		38.68.99↔	Autre excision d'artères de membre inférieur, autre
		38.69↔	Autre excision de veines de membre inférieur
		38.7x.10↔	Interruption de la veine cave, par chirurgie ouverte, SAP
		38.7x.11↔	Insertion d'un filtre antiembolique dans la veine cave, par chirurgie ouverte
		38.7x.12↔	Ablation d'un filtre antiembolique dans la veine cave, par chirurgie ouverte
		38.7x.13↔	Ligature ou plicature de la veine cave, par chirurgie ouverte
		38.7x.19↔	Interruption de la veine cave, par chirurgie ouverte, autre
		38.82.00↔	Autre occlusion chirurgicale de vaisseaux de la tête et du cou, SAP
		38.82.10↔	Autre occlusion chirurgicale d'artères extracrâniennes de la tête et du cou

38.82.20↔	Autre occlusion chirurgicale de veines extracrâniennes de la tête et du cou, SAP	39.10↔	Shunt veineux intra-abdominal, SAP
38.82.21↔	Autre occlusion chirurgicale de la veine jugulaire	39.11.00↔	Création et révision de shunt portosystémique, TIPSS, SAP
38.82.22↔	Autre occlusion chirurgicale d'autres veines extracrâniennes profondes de la tête et du cou	39.11.11↔	Création de shunt portosystémique, recours à l'angioplastie percutanée (à ballonnet)
38.82.29↔	Autre occlusion chirurgicale de veines extracrâniennes de la tête et du cou, autre	39.11.12↔	Création de shunt portosystémique, thrombolyse et thrombectomie percutanées
38.82.99↔	Autre occlusion chirurgicale de vaisseaux de la tête et du cou, autre	39.11.13↔	Création de shunt portosystémique, utilisation d'un stent
38.83.11↔	Autre occlusion chirurgicale d'artères de la main	39.11.21↔	Révision de shunt portosystémique, fermeture percutanée
38.83.19↔	Autre occlusion chirurgicale d'autres artères de membre supérieur	39.11.22↔	Révision de shunt portosystémique, recours à l'insertion d'un stent
38.83.21↔	Autre occlusion chirurgicale de veines profondes de membre supérieur	39.11.23↔	Révision de shunt portosystémique avec thrombectomie et thrombolyse percutanées
38.84.00↔	Autre occlusion chirurgicale de l'aorte, SAP	39.11.24↔	Révision de shunt portosystémique avec réduction percutanée du diamètre d'un shunt portosystémique existant
38.84.10↔	Autre occlusion chirurgicale de l'aorte thoracique	39.11.99↔	Création et révision de shunt portosystémique, TIPSS, autre
38.84.20↔	Autre occlusion chirurgicale de l'aorte abdominale	39.19↔	Shunt veineux intra-abdominal, autre
38.84.31↔	Ligature du canal artériel persistant	39.22.00↔	Pontage entre aorte, artère sous-clavière et carotide, SAP
38.84.99↔	Autre occlusion chirurgicale de l'aorte, autre	39.22.10↔	Pontage de l'artère carotide, SAP
38.85.00↔	Autre occlusion chirurgicale d'autres vaisseaux thoraciques, SAP	39.22.11↔	Pontage carotido-carotidien
38.85.10↔	Autre occlusion chirurgicale d'autres artères thoraciques, SAP	39.22.12↔	Pontage entre artère carotide et artère vertébrale
38.85.11↔	Autre occlusion chirurgicale de l'artère sous-clavière	39.22.13↔	Pontage entre artère carotide et artère sous-clavière [pontage carotido-sous-clavier]
38.85.12↔	Autre occlusion chirurgicale de l'artère pulmonaire	39.22.14↔	Pontage entre artère carotide et aorte
38.85.13↔	Autre occlusion chirurgicale du tronc brachio-céphalique	39.22.19↔	Pontage de l'artère carotide, autre
38.85.19↔	Autre occlusion chirurgicale d'autres artères thoraciques, autre	39.22.20↔	Pontage de l'artère sous-clavière, SAP
38.85.20↔	Autre occlusion chirurgicale de veines thoraciques, SAP	39.22.21↔	Pontage entre artère sous-clavière et aorte
38.85.21↔	Autre occlusion chirurgicale de la veine cave supérieure	39.22.29↔	Pontage de l'artère sous-clavière, autre
38.85.22↔	Autre occlusion chirurgicale de la veine pulmonaire	39.22.99↔	Pontage entre aorte, artère sous-clavière et carotide, autre
38.85.23↔	Autre occlusion chirurgicale de la veine sous-clavière	39.23↔	Autre pontage ou shunt vasculaire intrathoracique
38.85.28↔	Autre occlusion chirurgicale d'autres veines thoraciques profondes	39.24↔	Bypass aorto-rénal
38.85.29↔	Autre occlusion chirurgicale de veines thoraciques, autre	39.25.00↔	Pontage entre aorte, artère iliaque et artère fémorale, SAP
38.85.99↔	Autre occlusion chirurgicale d'autres vaisseaux thoraciques, autre	39.25.10↔	Pontage aorto-iliaco-fémoral, aortique, SAP
38.86.00↔	Autre occlusion chirurgicale d'artères abdominales, SAP	39.25.11↔	Pontage aorto-iliaque
38.86.10↔	Autre occlusion chirurgicale d'artères viscérales, SAP	39.25.12↔	Pontage aorto-fémoral
38.86.11↔	Autre occlusion chirurgicale du tronc coeliaque	39.25.13↔	Pontage aorto-poplité
38.86.12↔	Autre occlusion chirurgicale de l'artère gastrique	39.25.14↔	Pontage aorto-crural
38.86.13↔	Autre occlusion chirurgicale de l'artère hépatique	39.25.19↔	Pontage aorto-iliaco-fémoral, aortique, autre
38.86.14↔	Autre occlusion chirurgicale de l'artère splénique	39.25.20↔	Pontage iliaco-fémoral, SAP
38.86.15↔	Autre occlusion chirurgicale de l'artère rénale	39.25.21↔	Pontage ilio-iliaque
38.86.16↔	Autre occlusion chirurgicale de l'artère mésentérique	39.25.22↔	Pontage ilio-fémoral
38.86.17↔	Autre occlusion chirurgicale de l'artère iliaque	39.25.23↔	Pontage ilio-poplité
38.86.19↔	Autre occlusion chirurgicale d'artères viscérales, autre	39.25.24↔	Pontage ilio-crural
38.86.99↔	Autre occlusion chirurgicale d'artères abdominales, autre	39.25.29↔	Pontage iliaco-fémoral, autre
38.87.00↔	Autre occlusion chirurgicale de veines abdominales, SAP	39.25.30↔	Pontage par le trou obturateur (extra-anatomique)
38.87.10↔	Autre occlusion chirurgicale de veines abdominales profondes, SAP	39.25.99↔	Pontage entre aorte, artère iliaque et artère fémorale, autre
38.87.11↔	Autre occlusion chirurgicale de la veine cave inférieure	39.26.00↔	Autre pontage ou shunt vasculaire intra-abdominal, SAP
38.87.12↔	Autre occlusion chirurgicale des veines iliaques commune et interne	39.26.10↔	Autre pontage ou shunt vasculaire intra-abdominal, artères viscérales
38.87.19↔	Autre occlusion chirurgicale de veines abdominales profondes, autre	39.26.11↔	Autre pontage ou shunt vasculaire intra-abdominal, aorte
38.87.99↔	Autre occlusion chirurgicale de veines abdominales, autre	39.26.12↔	Autre pontage ou shunt vasculaire intra-abdominal, artère rénale
38.88↔	Autre occlusion chirurgicale d'artères de membre inférieur	39.26.19↔	Autre pontage ou shunt vasculaire intra-abdominal, autres artères viscérales
38.89↔	Autre occlusion chirurgicale de veines de membre inférieur	39.26.99↔	Autre pontage ou shunt vasculaire intra-abdominal, autre
39.0x.00↔	Shunt d'artère systémique à pulmonaire, SAP	39.27.00↔	Fistule artério-veineuse pour hémodialyse, SAP
39.0x.10↔	Anastomose entre artère sous-clavière et artère pulmonaire (Blalock-Taussig)	39.27.09↔	Fistule artério-veineuse pour hémodialyse, autre
39.0x.11↔	Anastomose entre aorte et artère pulmonaire droite (Waterston-Cooley)	39.27.10↔	Mise en place d'une fistule artério-veineuse pour hémodialyse
39.0x.12↔	Anastomose entre aorte descendante et artère pulmonaire gauche (Potts-Smith)	39.27.11↔	Mise en place d'une fistule artério-veineuse avec matériel allogène ou alloplastique pour hémodialyse
39.0x.13↔	Anastomose entre artère pulmonaire gauche et droite	39.27.12↔	Mise en place d'une fistule AV à l'aide d'une prothèse hybride à deux composants, implantation transluminale percutanée du composant veineux, ainsi qu'implantation du greffon artériel par chirurgie ouverte
39.0x.20↔	Shunt prothétique d'artère pulmonaire à aorte, central	39.28↔	Pontage ou shunt vasculaire extra-intracrânien
39.0x.21↔	Shunt prothétique d'artère pulmonaire à aorte, périphérique	39.29.00↔	Autre pontage ou shunt vasculaire (périphérique), SAP
39.0x.23↔	Cerclage (banding) de l'artère pulmonaire	39.29.10↔	Pontage ou shunt vasculaire d'artères de membre inférieur, SAP
39.0x.24↔	Shunt d'artère systémique à pulmonaire, opération de Damus-Kay-Stansel	39.29.11↔	Shunt ou pontage vasculaire fémoro-fémoral
39.0x.99↔	Shunt d'artère systémique à pulmonaire, autre	39.29.12↔	Shunt ou pontage vasculaire fémoro-poplité
		39.29.13↔	Shunt ou pontage vasculaire fémoro-crural
		39.29.14↔	Shunt ou pontage vasculaire fémoro-pédieux
		39.29.15↔	Shunt ou pontage vasculaire poplitéo-crural ou poplitéo-pédieux
		39.29.16↔	Pontage ou shunt vasculaire d'artères de la jambe et du pied

39.29.19↔	Pontage ou shunt vasculaire d'artères de membre inférieur, autre	39.52.00↔	Autre réparation d'anévrisme, SAP
39.29.20↔	Pontage ou shunt vasculaire d'artères de membre supérieur	39.52.10↔	Autre réparation d'anévrisme de vaisseaux de la tête et du cou, SAP
39.29.30↔	Autre pontage ou shunt vasculaire (périphérique), extra-anatomique, SAP	39.52.11↔	Autre réparation d'anévrisme de vaisseaux intracrâniens
39.29.31↔	Shunt ou pontage vasculaire sous-clavio-fémoral	39.52.19↔	Autre réparation d'anévrisme de vaisseaux de la tête et du cou, autre
39.29.32↔	Shunt ou pontage vasculaire axillo-fémoral	39.52.20↔	Autre réparation d'anévrisme de l'aorte, SAP
39.29.33↔	Pontage croisé fémoro-fémoral	39.52.21↔	Autre réparation chirurgicale ouverte d'anévrisme de l'aorte ascendante, de la crosse aortique et de l'aorte thoracique
39.29.39↔	Autre pontage ou shunt vasculaire (périphérique), extra-anatomique, autre	39.52.22↔	Autre réparation chirurgicale ouverte d'anévrisme de l'aorte abdominale
39.29.40↔	Shunt ou pontage vasculaire de veines	39.52.29↔	Autre réparation d'anévrisme de l'aorte, autre
39.29.80↔	Shunt peropératoire temporaire, SAP	39.53↔	Réparation de fistule artério-veineuse
39.29.81↔	Shunt peropératoire temporaire, artério-artériel	39.54.00↔	Opération de réentrée, SAP
39.29.82↔	Shunt peropératoire temporaire, artério-veineux	39.54.10↔	Opération de réentrée, aorte thoracique
39.29.89↔	Shunt peropératoire temporaire, autre	39.54.20↔	Opération de réentrée, aorte abdominale
39.29.99↔	Autre pontage ou shunt vasculaire (périphérique), autre	39.54.99↔	Opération de réentrée, autre
39.2a↔	Pontage ou shunt vasculaire intra-intracrânien	39.55↔	Réimplantation de vaisseau rénal aberrant
39.31.00↔	Suture d'artère, SAP	39.56.00↔	Réparation de vaisseau sanguin, avec patch de tissu (plastie), SAP
39.31.10↔	Suture d'artère de la tête et du cou, SAP	39.56.10↔	Réparation de vaisseaux de la tête et du cou avec patch de tissu, SAP
39.31.11↔	Suture d'artère intracrânienne	39.56.11↔	Réparation de vaisseaux intracrâniens avec patch de tissu
39.31.19↔	Suture d'artère de la tête et du cou, autre	39.56.12↔	Réparation de la veine jugulaire avec patch de tissu
39.31.20↔	Suture d'artère du bras, SAP	39.56.19↔	Réparation de vaisseaux de la tête et du cou avec patch de tissu, autre
39.31.21↔	Suture de l'artère axillaire	39.56.20↔	Réparation de vaisseaux du membre supérieur avec patch de tissu, SAP
39.31.22↔	Suture de l'artère brachiale	39.56.21↔	Réparation d'artères du membre supérieur avec patch de tissu
39.31.29↔	Suture d'artère du bras, autre	39.56.22↔	Réparation de la veine sous-clavière, de la veine axillaire et de la veine brachio-céphalique avec patch de tissu
39.31.30↔	Suture d'artère de l'avant-bras	39.56.23↔	Réparation d'autres veines profondes du membre supérieur avec patch de tissu
39.31.40↔	Suture d'artère de la main	39.56.29↔	Réparation de vaisseaux du membre supérieur avec patch de tissu, autre
39.31.50↔	Suture d'artère du membre inférieur	39.56.30↔	Réparation de vaisseaux thoraciques avec patch de tissu, SAP
39.31.60↔	Suture de l'aorte, SAP	39.56.31↔	Réparation de l'aorte thoracique avec patch de tissu
39.31.61↔	Suture de l'aorte thoracique	39.56.32↔	Réparation de la veine pulmonaire avec patch de tissu
39.31.62↔	Suture de l'aorte abdominale	39.56.33↔	Réparation de la veine cave supérieure avec patch de tissu
39.31.69↔	Suture de l'aorte, autre	39.56.39↔	Réparation de vaisseaux thoraciques avec patch de tissu, autre
39.31.70↔	Suture d'autres artères thoraciques, SAP	39.56.40↔	Réparation d'artères abdominales avec patch de tissu, SAP
39.31.71↔	Suture de l'artère pulmonaire	39.56.41↔	Réparation de l'aorte abdominale avec patch de tissu
39.31.72↔	Suture du tronc brachio-céphalique	39.56.42↔	Réparation du tronc coeliaque avec patch de tissu
39.31.73↔	Suture de l'artère sous-clavière	39.56.43↔	Réparation de l'artère gastrique avec patch de tissu
39.31.79↔	Suture d'artères thoraciques, autre	39.56.44↔	Réparation de l'artère hépatique avec patch de tissu
39.31.80↔	Suture d'artères abdominales, SAP	39.56.45↔	Réparation de l'artère splénique avec patch de tissu
39.31.81↔	Suture du tronc coeliaque	39.56.46↔	Réparation de l'artère rénale avec patch de tissu
39.31.82↔	Suture de l'artère gastrique	39.56.47↔	Réparation de l'artère mésentérique avec patch de tissu
39.31.83↔	Suture de l'artère hépatique	39.56.48↔	Réparation de l'artère iliaque avec patch de tissu
39.31.84↔	Suture de l'artère splénique	39.56.49↔	Réparation d'artères abdominales avec patch de tissu, autre
39.31.85↔	Suture de l'artère rénale	39.56.50↔	Réparation de veines abdominales avec patch de tissu, SAP
39.31.86↔	Suture de l'artère mésentérique	39.56.51↔	Réparation de la veine cave inférieure avec patch de tissu
39.31.87↔	Suture de l'artère lombaire	39.56.52↔	Réparation de la veine iliaque avec patch de tissu
39.31.88↔	Suture de l'artère iliaque	39.56.59↔	Réparation de veines abdominales avec patch de tissu, autre
39.31.89↔	Suture d'artères abdominales, autre	39.56.60↔	Réparation de vaisseaux du membre inférieur avec patch de tissu, SAP
39.31.99↔	Suture d'artère, autre	39.56.61↔	Réparation d'artères du membre inférieur avec patch de tissu
39.32.11↔	Suture de veine intracrânienne	39.56.62↔	Réparation de la veine fémorale et de la veine poplitée avec patch de tissu
39.32.19↔	Suture de veine de la tête et du cou, autre	39.56.63↔	Réparation d'autres veines profondes du membre inférieur avec patch de tissu
39.32.30↔	Suture de veine thoracique, SAP	39.56.64↔	Réparation de veines superficielles de la cuisse avec patch de tissu
39.32.31↔	Suture de la veine cave supérieure	39.56.69↔	Réparation de vaisseaux du membre inférieur avec patch de tissu, autre
39.32.32↔	Suture de la veine brachio-céphalique	39.56.99↔	Réparation de vaisseau sanguin avec patch de tissu (plastie), autre
39.32.39↔	Suture de veine thoracique, autre	39.57.00↔	Réparation de vaisseau sanguin avec patch synthétique (plastie), SAP
39.32.40↔	Suture de veine abdominale, SAP	39.57.10↔	Réparation de vaisseaux de la tête et du cou avec patch synthétique, SAP
39.32.41↔	Suture de la veine cave inférieure		
39.32.42↔	Suture des veines iliaques commune et interne		
39.41↔	Contrôle d'hémorragie après chirurgie vasculaire		
39.42.11↔	Ablation lors du remplacement de shunt artério-veineux pour hémodialyse		
39.42.12↔	Révision sans remplacement de shunt artério-veineux pour hémodialyse		
39.43↔	Fermeture de shunt artério-veineux pour hémodialyse		
39.49.00↔	Autre révision après intervention vasculaire, SAP		
39.49.10↔	Révision d'anastomose vasculaire		
39.49.20↔	Révision d'implant vasculaire		
39.49.21↔	Remplacement d'implant vasculaire		
39.49.22↔	Ablation d'implant vasculaire		
39.49.30↔	Remplacement de conduit cardiaque		
39.49.99↔	Autre révision après intervention vasculaire, autre		

39.57.11↔	Réparation de vaisseaux intracrâniens avec patch synthétique	39.59.33↔	Autre réparation d'artères extracrâniennes de la tête et du cou, autre
39.57.12↔	Réparation d'artères extracrâniennes de la tête et du cou avec patch synthétique	39.59.34↔	Autre réparation de la veine jugulaire
39.57.13↔	Réparation de la veine jugulaire avec patch synthétique	39.59.39↔	Autre réparation de vaisseaux de la tête et du cou, autre
39.57.19↔	Réparation de vaisseaux de la tête et du cou avec patch synthétique, autre	39.59.40↔	Autre réparation de vaisseaux de membre supérieur, SAP
39.57.20↔	Réparation de vaisseaux du membre supérieur avec patch synthétique, SAP	39.59.41↔	Autre réparation d'artères de membre supérieur
39.57.21↔	Réparation d'artères du membre supérieur avec patch synthétique	39.59.42↔	Autre réparation de la veine sous-clavière, de la veine axillaire et de la veine brachio-céphalique
39.57.22↔	Réparation de la veine sous-clavière, de la veine axillaire et de la veine brachio-céphalique avec patch synthétique	39.59.48↔	Autre réparation d'autres veines profondes du membre supérieur
39.57.23↔	Réparation d'autres veines profondes du membre supérieur avec patch synthétique	39.59.49↔	Autre réparation de vaisseaux de membre supérieur, autre
39.57.29↔	Réparation de vaisseaux du membre supérieur avec patch synthétique, autre	39.59.50↔	Autre réparation de vaisseaux thoraciques, SAP
39.57.30↔	Réparation de vaisseaux thoraciques avec patch synthétique, SAP	39.59.51↔	Autre réparation de l'aorte thoracique
39.57.31↔	Réparation de l'aorte thoracique avec patch synthétique	39.59.52↔	Autre réparation de l'artère pulmonaire
39.57.32↔	Réparation de la veine pulmonaire avec patch synthétique	39.59.53↔	Autre réparation d'artères thoraciques, autre
39.57.33↔	Réparation de la veine cave supérieure avec patch synthétique	39.59.54↔	Autre réparation de la veine pulmonaire
39.57.39↔	Réparation de vaisseaux thoraciques avec patch synthétique, autre	39.59.55↔	Autre réparation de la veine cave supérieure
39.57.40↔	Réparation d'artères abdominales avec patch synthétique, SAP	39.59.59↔	Autre réparation de vaisseaux thoraciques, autre
39.57.41↔	Réparation de l'aorte abdominale avec patch synthétique	39.59.60↔	Autre réparation d'artères abdominales, SAP
39.57.42↔	Réparation du tronc coeliaque avec patch synthétique	39.59.61↔	Autre réparation de l'aorte abdominale
39.57.43↔	Réparation de l'artère gastrique avec patch synthétique	39.59.62↔	Autre réparation du tronc coeliaque
39.57.44↔	Réparation de l'artère hépatique avec patch synthétique	39.59.63↔	Autre réparation de l'artère gastrique
39.57.45↔	Réparation de l'artère splénique avec patch synthétique	39.59.64↔	Autre réparation de l'artère hépatique
39.57.46↔	Réparation de l'artère rénale avec patch synthétique	39.59.65↔	Autre réparation de l'artère splénique
39.57.47↔	Réparation de l'artère mésentérique avec patch synthétique	39.59.66↔	Autre réparation de l'artère rénale
39.57.48↔	Réparation de l'artère iliaque avec patch synthétique	39.59.67↔	Autre réparation de l'artère mésentérique
39.57.49↔	Réparation d'artères abdominales avec patch synthétique, autre	39.59.68↔	Autre réparation de l'artère iliaque
39.57.50↔	Réparation de veines abdominales avec patch synthétique, SAP	39.59.69↔	Autre réparation d'artères abdominales, autre
39.57.51↔	Réparation de la veine cave inférieure avec patch synthétique	39.59.70↔	Autre réparation de veines abdominales, SAP
39.57.52↔	Réparation de la veine iliaque avec patch synthétique	39.59.71↔	Autre réparation de la veine cave inférieure
39.57.59↔	Réparation de veines abdominales avec patch synthétique, autre	39.59.72↔	Autre réparation de la veine iliaque
39.57.60↔	Réparation de vaisseaux du membre inférieur avec patch synthétique, SAP	39.59.79↔	Autre réparation de veines abdominales, autre
39.57.61↔	Réparation d'artères du membre inférieur avec patch synthétique	39.59.80↔	Autre réparation de vaisseaux de membre inférieur, SAP
39.57.62↔	Réparation de la veine fémorale et de la veine poplitée avec patch synthétique	39.59.81↔	Autre réparation d'artères de membre inférieur
39.57.63↔	Réparation d'autres veines profondes du membre inférieur avec patch synthétique	39.59.82↔	Autre réparation de la veine fémorale
39.57.64↔	Réparation de veines superficielles de la cuisse avec patch synthétique	39.59.83↔	Autre réparation de la veine poplitée
39.57.69↔	Réparation de vaisseaux du membre inférieur avec patch synthétique, autre	39.59.88↔	Autre réparation d'autres veines profondes du membre inférieur
39.57.99↔	Réparation de vaisseau sanguin avec patch synthétique (plastie), autre	39.59.89↔	Autre réparation de vaisseaux de membre inférieur, autre
39.58↔	Réparation de vaisseau sanguin, avec patch de type non précisé	39.59.90↔	Autre réparation de vaisseau, plastie de valves veineuses
39.59.10↔	Transposition d'artères, SAP	39.8x.00↔	Opération du corps carotidien, du sinus carotidien et d'autres corps vasculaires, SAP
39.59.11↔	Transposition d'artère vertébrale extracrânienne	39.8x.10↔	Exploration du corps carotidien et d'autres corps vasculaires
39.59.12↔	Transposition d'autres artères extracrâniennes de la tête et du cou	39.8x.11↔	Excision du corps carotidien et d'autres corps vasculaires
39.59.13↔	Transposition d'artères de membre supérieur	39.8x.21↔	Révision sans remplacement de générateur d'impulsions pour activation du baroréflexe
39.59.14↔	Transposition d'artères thoraciques	39.8x.22↔	Ablation de générateur d'impulsions pour activation du baroréflexe
39.59.15↔	Transposition de l'artère gastrique, de l'artère hépatique et de l'artère splénique	39.8x.30↔	Implantation ou remplacement d'électrode(s) pour activation du baroréflexe
39.59.16↔	Transposition de l'artère rénale	39.8x.31↔	Révision sans remplacement d'électrode(s) pour activation du baroréflexe
39.59.17↔	Transposition de l'artère mésentérique	39.8x.32↔	Ablation d'électrode(s) pour activation du baroréflexe
39.59.18↔	Transposition d'autres artères viscérales	39.8x.99↔	Opération du corps carotidien, du sinus carotidien et d'autres corps vasculaires, autre
39.59.19↔	Transposition de l'artère iliaque	39.99.10↔	Aortopexie
39.59.20↔	Transposition d'autres artères abdominales	39.99.20↔	Opérations d'anomalies vasculaires congénitales, SAP
39.59.21↔	Transposition d'artères de membre inférieur	39.99.21↔	Opérations d'anomalie congénitale de l'isthme aortique (sténose) ou d'interruption de la crosse aortique
39.59.29↔	Transposition d'artères, autre	39.99.22↔	Opérations d'anomalie congénitale de l'artère ou de la veine pulmonaire ou d'une artère sous-clavière droite rétro-cesophagienne (arteria lusoria)
39.59.30↔	Autre réparation de vaisseaux de la tête et du cou, SAP	39.99.23↔	Opérations d'anomalies congénitales de la veine cave
39.59.31↔	Autre réparation de vaisseaux intracrâniens	39.99.24↔	Opération et unifocalisation de vaisseaux collatéraux congénitaux
39.59.32↔	Autre réparation d'artère vertébrale extracrânienne	39.99.30↔	Fermeture par cathéter du canal artériel de Botal, SAP
		39.99.31↔	Fermeture par cathéter du canal artériel de Botal, avec coil
		39.99.32↔	Fermeture par cathéter du canal artériel de Botal, avec obturateur d'Amplatz
		39.99.38↔	Fermeture par cathéter du canal artériel de Botal, autre
		39.99.39↔	Opérations d'autres anomalies vasculaires congénitales
		83.43.00↔	Excision (prélèvement) de muscle ou de fascia pour greffe, SAP

83.43.10↔	Prélèvement de lambeau myocutané pour greffe	83.82.11↔	Grefe de fascia, épaule et aisselle
83.43.11↔	Prélèvement de lambeau ostéomyocutané ou ostéofasciocutané pour greffe	83.82.12↔	Grefe de fascia, bras et coude
83.43.12↔	Prélèvement d'autre lambeau microvascularisé et anastomosé de muscle ou de fascia pour greffe	83.82.13↔	Grefe de fascia, avant-bras
83.43.99↔	Excision (prélèvement) de muscle ou de fascia pour greffe, autre	83.82.14↔	Grefe de fascia, paroi thoracique, abdomen et dos
83.71.00↔	Avancement de tendon, SAP	83.82.15↔	Grefe de fascia, région inguino-génitale et fesses
83.71.10↔	Avancement de tendon, tête et cou	83.82.16↔	Grefe de fascia, membre inférieur
83.71.11↔	Avancement de tendon, épaule et aisselle	83.82.19↔	Grefe de fascia, autre site
83.71.12↔	Avancement de tendon, bras et coude	83.82.20↔	Grefe de lambeau musculaire ou fascial local, tête et cou
83.71.13↔	Avancement de tendon, avant-bras	83.82.21↔	Grefe de lambeau musculaire ou fascial local, épaule et aisselle
83.71.14↔	Avancement de tendon, paroi thoracique, abdomen et dos	83.82.22↔	Grefe de lambeau musculaire ou fascial local, bras et coude
83.71.15↔	Avancement de tendon, région inguino-génitale et fesses	83.82.23↔	Grefe de lambeau musculaire ou fascial local, avant-bras
83.71.16↔	Avancement de tendon, membre inférieur	83.82.24↔	Grefe de lambeau musculaire ou fascial local, paroi thoracique, abdomen et dos
83.71.19↔	Avancement de tendon, autre site	83.82.25↔	Grefe de lambeau musculaire ou fascial local, région inguino-génitale et fesses
83.71.99↔	Avancement de tendon, autre	83.82.26↔	Grefe de lambeau musculaire ou fascial local, membre inférieur
83.75.00↔	Transfert ou transplantation de tendon, SAP	83.82.29↔	Grefe de lambeau musculaire ou fascial local, autre site
83.75.10↔	Transfert ou transplantation de tendon, tête et cou	83.82.30↔	Grefe de lambeau ostéomyocutané ou ostéofasciocutané, tête et cou
83.75.11↔	Transfert ou transplantation de tendon, épaule et aisselle	83.82.31↔	Grefe de lambeau ostéomyocutané ou ostéofasciocutané, épaule et aisselle
83.75.12↔	Transfert ou transplantation de tendon, bras et coude	83.82.32↔	Grefe de lambeau ostéomyocutané ou ostéofasciocutané, bras et coude
83.75.13↔	Transfert ou transplantation de tendon, avant-bras	83.82.33↔	Grefe de lambeau ostéomyocutané ou ostéofasciocutané, avant-bras
83.75.14↔	Transfert ou transplantation de tendon, paroi thoracique, abdomen et dos	83.82.34↔	Grefe de lambeau ostéomyocutané ou ostéofasciocutané, paroi thoracique, abdomen et dos
83.75.15↔	Transfert ou transplantation de tendon, région inguino-génitale et fesses	83.82.35↔	Grefe de lambeau ostéomyocutané ou ostéofasciocutané, région inguino-génitale et fesses
83.75.16↔	Transfert ou transplantation de tendon, membre inférieur	83.82.36↔	Grefe de lambeau ostéomyocutané ou ostéofasciocutané, membre inférieur
83.75.19↔	Transfert ou transplantation de tendon, autre site	83.82.39↔	Grefe de lambeau ostéomyocutané ou ostéofasciocutané, autre site
83.75.99↔	Transfert ou transplantation de tendon, autre	83.82.40↔	Grefe d'autre lambeau microvascularisé et anastomosé de muscle ou de fascia, tête et cou
83.76.00↔	Autre transposition de tendon, SAP	83.82.41↔	Grefe d'autre lambeau microvascularisé et anastomosé de muscle ou de fascia, épaule et aisselle
83.76.10↔	Autre transposition de tendon, tête et cou	83.82.42↔	Grefe d'autre lambeau microvascularisé et anastomosé de muscle ou de fascia, bras et coude
83.76.11↔	Autre transposition de tendon, épaule et aisselle	83.82.43↔	Grefe d'autre lambeau microvascularisé et anastomosé de muscle ou de fascia, avant-bras
83.76.12↔	Autre transposition de tendon, bras et coude	83.82.44↔	Grefe d'autre lambeau microvascularisé et anastomosé de muscle ou de fascia, paroi thoracique, abdomen et dos
83.76.13↔	Autre transposition de tendon, avant-bras	83.82.45↔	Grefe d'autre lambeau microvascularisé et anastomosé de muscle ou de fascia, région inguino-génitale et fesses
83.76.14↔	Autre transposition de tendon, paroi thoracique et dos	83.82.46↔	Grefe d'autre lambeau microvascularisé et anastomosé de muscle ou de fascia, membre inférieur
83.76.15↔	Autre transposition de tendon, région inguino-génitale et fesses	83.82.47↔	Grefe d'autre lambeau microvascularisé et anastomosé de muscle ou de fascia, autre site
83.76.16↔	Autre transposition de tendon, membre inférieur	83.82.99↔	Grefe de muscle ou de fascia, autre
83.76.19↔	Autre transposition de tendon, autre site		
83.76.99↔	Autre transposition de tendon, autre		
83.79↔	Autre transposition de muscle		
83.81.00↔	Grefe de tendon, SAP		
83.81.10↔	Grefe de tendon, tête et cou		
83.81.11↔	Grefe de tendon, épaule et aisselle		
83.81.12↔	Grefe de tendon, bras et coude		
83.81.13↔	Grefe de tendon, avant-bras		
83.81.14↔	Grefe de tendon, paroi thoracique, abdomen et dos		
83.81.15↔	Grefe de tendon, région inguino-génitale et fesses		
83.81.16↔	Grefe de tendon, membre inférieur		
83.81.19↔	Grefe de tendon, autre site		
83.81.99↔	Grefe de tendon, autre		
83.82.10↔	Grefe de fascia, tête et cou		

procédure I13-7

78.12.90↔	Réduction fermée d'autre fracture de l'humérus, stabilisée par fixateur externe	79.11.20↔	Réduction fermée d'autre fracture de l'humérus, avec fixation interne par clou médullaire / clou de verrouillage ou plaque angulaire / condyloire
78.12.91↔	Réduction ouverte d'autre fracture de l'humérus, stabilisée par fixateur externe	79.11.21↔	Réduction fermée d'autre fracture de l'humérus par fixation interne au moyen d'une technique mini-invasive assistée par ballonnet
78.12.99↔	Application de fixateur externe, humérus (inclus réduction de fracture), autre	79.11.29↔	Réduction fermée d'autre fracture de l'humérus, avec autre fixation interne (p. ex. vis, fil, cerclage-haubanage, plaque à stabilité angulaire)
79.11.00↔	Réduction fermée de fracture de l'humérus avec fixation interne, SAP	79.11.99↔	Réduction fermée de fracture de l'humérus avec fixation interne, autre
79.11.10↔	Réduction fermée de fracture de l'humérus proximal, avec fixation interne par clou médullaire / clou de verrouillage ou plaque angulaire / condyloire	79.21.00↔	Réduction ouverte de fracture de l'humérus sans fixation interne, SAP
79.11.11↔	Réduction fermée de fracture proximale de l'humérus par fixation interne au moyen d'une technique mini-invasive assistée par ballonnet	79.21.10↔	Réduction ouverte de fracture de l'humérus proximal sans fixation interne
79.11.19↔	Réduction fermée de fracture de l'humérus proximal, avec autre fixation interne (p. ex. vis, fil, cerclage-haubanage, plaque à stabilité angulaire)	79.21.11↔	Réduction ouverte de fracture diaphysaire de l'humérus, sans fixation interne

79.21.12↔	Réduction ouverte de fracture de l'humérus distal, sans fixation interne	79.31.20↔	Réduction ouverte de fracture diaphysaire simple de l'humérus, avec fixation interne
79.21.99↔	Réduction ouverte de fracture de l'humérus, sans fixation interne, autre	79.31.30↔	Réduction ouverte de fracture simple de l'humérus distal, avec fixation interne par clou médullaire, plaque à stabilité angulaire ou plaque (angulaire)
79.31.00↔	Réduction ouverte de fracture, avec fixation interne, humérus, SAP	79.31.31↔	Réduction ouverte de fracture simple de l'humérus distal, avec autre fixation interne (p. ex. vis, fil)
79.31.10↔	Réduction ouverte de fracture simple de l'humérus proximal, avec fixation interne par clou médullaire, plaque à stabilité angulaire ou plaque (angulaire)	79.31.90↔	Réduction ouverte de fracture multifragmentaire d'autres parties de l'humérus, avec fixation interne
79.31.11↔	Réduction ouverte de fracture simple de l'humérus proximal, avec autre fixation interne (p. ex. vis, fil)	79.31.99↔	Réduction ouverte de fracture de l'humérus avec fixation interne, autre
79.31.12↔	Réduction ouverte de fracture multifragmentaire de l'humérus proximal, avec fixation interne		

procédure I13-8

79.12.00↔	Réduction fermée de fracture de radius et de cubitus, avec fixation interne, SAP	79.12.22↔	Réduction fermée d'autre fracture du radius, avec fixation interne par clou médullaire
79.12.10↔	Réduction fermée de fracture du radius distal, avec fixation interne par fil ou cerclage-haubanage	79.12.23↔	Réduction fermée d'autre fracture du radius par fixation interne au moyen d'une technique mini-invasive assistée par ballonnet
79.12.11↔	Réduction fermée de fracture du radius distal, avec fixation interne par fil intramédullaire	79.12.29↔	Réduction fermée d'autre fracture du radius, avec autre fixation interne (p. ex. vis, plaque)
79.12.12↔	Réduction fermée de fracture du radius distal, avec fixation interne par clou médullaire	79.12.30↔	Réduction fermée de fracture du cubitus, avec fixation interne par fil ou cerclage-haubanage
79.12.13↔	Réduction fermée de fracture distale du radius par fixation interne au moyen d'une technique mini-invasive assistée par ballonnet	79.12.31↔	Réduction fermée de fracture du cubitus, avec fixation interne par fil intramédullaire
79.12.19↔	Réduction fermée de fracture du radius distal, avec autre fixation interne (p. ex. vis, plaque)	79.12.32↔	Réduction fermée de fracture du cubitus, avec fixation interne par clou médullaire
79.12.20↔	Réduction fermée d'autre fracture du radius, stabilisée par fil ou cerclage-haubanage	79.12.39↔	Réduction fermée de fracture du cubitus, avec autre fixation interne (p. ex. vis, plaque)
79.12.21↔	Réduction fermée d'autre fracture du radius, avec fixation interne par fil intramédullaire	79.12.99↔	Réduction fermée de fracture de radius et de cubitus, avec fixation interne, autre

procédure I13-9

78.17.10↔	Réduction fermée de fracture du tibia proximal, stabilisée par fixateur externe	79.36.11↔	Réduction ouverte de fracture simple du tibia proximal, avec fixation interne par vis
78.17.11↔	Réduction ouverte de fracture simple du tibia proximal, stabilisée par fixateur externe	79.36.12↔	Réduction ouverte de fracture simple du tibia proximal, avec autre fixation interne
78.17.12↔	Réduction ouverte de fracture multifragmentaire du tibia proximal, stabilisée par fixateur externe	79.36.13↔	Réduction ouverte de fracture multifragmentaire du tibia proximal, avec fixation interne par agrafes (de Blount)
79.16.10↔	Réduction fermée de fracture du tibia proximal, avec fixation interne par clou médullaire	79.36.14↔	Réduction ouverte de fracture multifragmentaire du tibia proximal, avec autre fixation interne
79.26.10↔	Réduction ouverte de fracture du tibia proximal, sans fixation interne	79.56.10↔	Réduction ouverte de décollement épiphysaire du tibia proximal
79.36.10↔	Réduction ouverte de fracture simple du tibia proximal, avec fixation interne par agrafes (de Blount) ou fil intermédullaire		

procédure I13-10

78.17.24↔	Réduction fermée de fracture du péroné distal, stabilisée par fixateur externe	79.36.70↔	Réduction ouverte de fracture simple du péroné distal, avec fixation interne par agrafes (de Blount)
78.17.25↔	Réduction ouverte de fracture simple du péroné distal, stabilisée par fixateur externe	79.36.71↔	Réduction ouverte de fracture simple du péroné distal, avec fixation interne par plaque
78.17.26↔	Réduction ouverte de fracture multifragmentaire du péroné distal, stabilisée par fixateur externe	79.36.72↔	Réduction ouverte de fracture simple du péroné distal, avec autre fixation interne
79.16.40↔	Réduction fermée de fracture du péroné distal, avec fixation interne par clou médullaire	79.36.73↔	Réduction ouverte de fracture multifragmentaire du péroné distal, avec fixation interne
79.16.49↔	Réduction fermée de fracture du péroné distal, avec autre fixation interne (p. ex. vis, plaque, fil)	79.56.21↔	Réduction ouverte de décollement épiphysaire du péroné distal
79.26.22↔	Réduction ouverte de fracture du péroné distal, sans fixation interne		

procédure I13-11

79.11.11↔	Réduction fermée de fracture proximale de l'humérus par fixation interne au moyen d'une technique mini-invasive assistée par ballonnet	79.11.21↔	Réduction fermée d'autre fracture de l'humérus par fixation interne au moyen d'une technique mini-invasive assistée par ballonnet
-----------	--	-----------	---

- 79.16.11↔ Réduction fermée de fracture proximale du tibia par fixation interne au moyen d'une technique mini-invasive assistée par ballonnet
- 79.16.31↔ Réduction fermée d'autre fracture du tibia par fixation interne au moyen d'une technique mini-invasive assistée par ballonnet

- 79.17.11↔ Réduction fermée de fracture du calcaneum par fixation interne au moyen d'une technique mini-invasive assistée par ballonnet

procédure I13-12

- 78.11.10↔ Réduction fermée de fracture, clavicule et omoplate, stabilisée par fixateur externe
- 78.11.11↔ Réduction ouverte de fracture, clavicule et omoplate, stabilisée par fixateur externe
- 78.11.12↔ Réduction ouverte de fracture multifragmentaire, clavicule et omoplate, stabilisée par fixateur externe
- 78.11.20↔ Réduction fermée de fracture, côtes et sternum, stabilisée par fixateur externe
- 78.11.21↔ Réduction ouverte de fracture, côtes et sternum, stabilisée par fixateur externe
- 78.11.99↔ Application de fixateur externe, clavicule, omoplate, côtes et sternum (inclus réduction de fracture), autre
- 78.12.10↔ Réduction fermée de fracture de l'humérus proximal, stabilisée par fixateur externe
- 78.12.11↔ Réduction ouverte de fracture de l'humérus proximal, stabilisée par fixateur externe
- 78.12.90↔ Réduction fermée d'autre fracture de l'humérus, stabilisée par fixateur externe
- 78.12.91↔ Réduction ouverte d'autre fracture de l'humérus, stabilisée par fixateur externe
- 78.12.99↔ Application de fixateur externe, humérus (inclus réduction de fracture), autre
- 78.13.10↔ Réduction fermée de fracture du radius distal, stabilisée par fixateur externe
- 78.13.11↔ Réduction fermée d'autre fracture du radius, stabilisée par fixateur externe
- 78.13.12↔ Réduction ouverte de fracture du radius distal, stabilisée par fixateur externe
- 78.13.13↔ Réduction ouverte d'autre fracture du radius, stabilisée par fixateur externe
- 78.13.20↔ Réduction fermée de fracture du cubitus, stabilisée par fixateur externe
- 78.13.99↔ Application de fixateur externe, radius et cubitus (inclus réduction de fracture), autre
- 78.14.10↔ Réduction fermée de fracture d'os du carpe et du métacarpe, stabilisée par fixateur externe
- 78.14.11↔ Réduction ouverte de fracture d'os du carpe et du métacarpe, stabilisée par fixateur externe
- 78.14.99↔ Application de fixateur externe, os du carpe et du métacarpe (inclus réduction de fracture), autre
- 78.15.10↔ Réduction ouverte de fracture du col fémoral et du fémur proximal, stabilisée par fixateur externe
- 78.15.20↔ Réduction ouverte de fracture diaphysaire du fémur, stabilisée par fixateur externe
- 78.15.30↔ Réduction fermée de fracture du fémur distal, stabilisée par fixateur externe
- 78.15.31↔ Réduction ouverte de fracture du fémur distal, stabilisée par fixateur externe
- 78.15.40↔ Réduction fermée d'autre fracture du fémur, stabilisée par fixateur externe
- 78.15.99↔ Application de fixateur externe, fémur (inclus réduction de fracture), autre
- 78.16.10↔ Réduction fermée de fracture de la rotule, stabilisée par fixateur externe
- 78.16.11↔ Réduction ouverte de fracture de la rotule, stabilisée par fixateur externe
- 78.16.99↔ Application de fixateur externe, rotule (inclus réduction de fracture), autre
- 78.17.10↔ Réduction fermée de fracture du tibia proximal, stabilisée par fixateur externe

- 78.17.11↔ Réduction ouverte de fracture simple du tibia proximal, stabilisée par fixateur externe
- 78.17.12↔ Réduction ouverte de fracture multifragmentaire du tibia proximal, stabilisée par fixateur externe
- 78.17.13↔ Réduction ouverte de fracture diaphysaire simple du tibia, stabilisée par fixateur externe
- 78.17.14↔ Réduction ouverte de fracture simple du tibia distal, stabilisée par fixateur externe
- 78.17.15↔ Réduction fermée d'autre fracture du tibia, stabilisée par fixateur externe
- 78.17.16↔ Réduction ouverte de fracture multifragmentaire d'autres parties du tibia, stabilisée par fixateur externe
- 78.17.20↔ Réduction ouverte de fracture simple du péroné proximal, stabilisée par fixateur externe
- 78.17.21↔ Réduction ouverte de fracture multifragmentaire du péroné proximal, stabilisée par fixateur externe
- 78.17.22↔ Réduction ouverte de fracture diaphysaire simple du péroné, stabilisée par fixateur externe
- 78.17.23↔ Réduction ouverte de fracture diaphysaire multifragmentaire du péroné, stabilisée par fixateur externe
- 78.17.24↔ Réduction fermée de fracture du péroné distal, stabilisée par fixateur externe
- 78.17.25↔ Réduction ouverte de fracture simple du péroné distal, stabilisée par fixateur externe
- 78.17.26↔ Réduction ouverte de fracture multifragmentaire du péroné distal, stabilisée par fixateur externe
- 78.17.27↔ Réduction fermée d'autre fracture du péroné, stabilisée par fixateur externe
- 78.17.99↔ Application de fixateur externe, tibia et péroné (inclus réduction de fracture), autre
- 78.18.10↔ Réduction fermée de fracture du calcaneum, stabilisée par fixateur externe
- 78.18.11↔ Réduction fermée de fracture d'autres os du tarse et du métatarse, stabilisée par fixateur externe
- 78.18.12↔ Réduction ouverte de fracture simple d'autres os du tarse et du métatarse, stabilisée par fixateur externe
- 78.18.13↔ Réduction ouverte de fracture de calcaneum et d'astragale, stabilisée par fixateur externe
- 78.18.14↔ Réduction ouverte de fracture multifragmentaire d'autres os du tarse, stabilisée par fixateur externe
- 78.18.15↔ Réduction ouverte de fracture multifragmentaire d'os du métatarse, stabilisée par fixateur externe
- 78.18.99↔ Application de fixateur externe, os du tarse et du métatarse (inclus réduction de fracture), autre
- 78.19.10↔ Réduction fermée de fracture de phalanges de la main, stabilisée par fixateur externe
- 78.19.11↔ Réduction ouverte de fracture de phalanges de la main, stabilisée par fixateur externe
- 78.19.20↔ Réduction fermée de fracture du bassin, stabilisée par fixateur externe
- 78.19.21↔ Réduction ouverte de fracture de l'acétabulum, avec fixation/transfixation par fixateur externe
- 78.19.22↔ Réduction ouverte de fracture d'autres parties du bassin, stabilisée par fixateur externe
- 78.19.30↔ Réduction fermée de fracture de phalanges du pied, stabilisée par fixateur externe
- 78.19.31↔ Réduction ouverte de fracture de phalanges du pied, stabilisée par fixateur externe

procédure I13-13

- 84.72†↔ Mise en place de dispositif de fixation externe, système circulaire

procédure I13-14

78.02.10↔	Grefe osseuse, humérus, fragment à pédicule vascularisé avec anastomoses microvasculaires	79.31.99↔	Réduction ouverte de fracture de l'humérus avec fixation interne, autre
78.02.11↔	Grefe osseuse, humérus, fragment à pédicule vascularisé sans anastomoses microvasculaires	79.36.20↔	Réduction ouverte de fracture diaphysaire simple du tibia, avec fixation interne
78.02.12↔	Grefe osseuse, humérus, allogène	79.36.30↔	Réduction ouverte de fracture simple du tibia distal, avec fixation interne par clou médullaire ou plaque à stabilité angulaire
78.02.13↔	Grefe d'os et de cartilage, humérus	79.36.31↔	Réduction ouverte de fracture simple du tibia distal, avec fixation interne par autre plaque
78.07.10↔	Grefe osseuse, tibia, fragment à pédicule vascularisé avec anastomoses microvasculaires	79.36.32↔	Réduction ouverte de fracture simple du tibia distal, avec autre fixation interne
78.07.11↔	Grefe osseuse, tibia, fragment à pédicule vascularisé sans anastomoses microvasculaires	79.36.40↔	Réduction ouverte de fracture multifragmentaire d'autres parties du tibia, avec fixation interne
78.07.12↔	Grefe osseuse, tibia, allogène	79.36.50↔	Réduction ouverte de fracture simple du péroné proximal, avec fixation interne
78.07.13↔	Grefe d'os et de cartilage, tibia	79.36.51↔	Réduction ouverte de fracture multifragmentaire du péroné proximal, avec fixation interne
78.07.20↔	Grefe osseuse, péroné, fragment à pédicule vascularisé avec anastomoses microvasculaires	79.36.60↔	Réduction ouverte de fracture diaphysaire simple du péroné, avec fixation interne par clou médullaire
78.07.21↔	Grefe osseuse, péroné, fragment à pédicule vascularisé sans anastomoses microvasculaires	79.36.61↔	Réduction ouverte de fracture diaphysaire simple du péroné, avec autre fixation interne
78.07.22↔	Grefe osseuse, péroné, allogène	79.36.62↔	Réduction ouverte de fracture diaphysaire multifragmentaire du péroné, avec fixation interne par plaque (à stabilité angulaire)
78.07.23↔	Grefe d'os et de cartilage, péroné	79.36.63↔	Réduction ouverte de fracture diaphysaire multifragmentaire du péroné, avec autre fixation interne
79.31.00↔	Réduction ouverte de fracture, avec fixation interne, humérus, SAP	79.36.70↔	Réduction ouverte de fracture simple du péroné distal, avec fixation interne par agrafes (de Blount)
79.31.10↔	Réduction ouverte de fracture simple de l'humérus proximal, avec fixation interne par clou médullaire, plaque à stabilité angulaire ou plaque (angulaire)	79.36.71↔	Réduction ouverte de fracture simple du péroné distal, avec fixation interne par plaque
79.31.11↔	Réduction ouverte de fracture simple de l'humérus proximal, avec autre fixation interne (p. ex. vis, fil)	79.36.72↔	Réduction ouverte de fracture simple du péroné distal, avec autre fixation interne
79.31.12↔	Réduction ouverte de fracture multifragmentaire de l'humérus proximal, avec fixation interne	79.36.73↔	Réduction ouverte de fracture multifragmentaire du péroné distal, avec fixation interne
79.31.20↔	Réduction ouverte de fracture diaphysaire simple de l'humérus, avec fixation interne	79.36.99↔	Réduction ouverte de fracture de tibia et de péroné, avec fixation interne, autre
79.31.30↔	Réduction ouverte de fracture simple de l'humérus distal, avec fixation interne par clou médullaire, plaque à stabilité angulaire ou plaque (angulaire)	81.11↔	Arthrodèse de la cheville
79.31.31↔	Réduction ouverte de fracture simple de l'humérus distal, avec autre fixation interne (p. ex. vis, fil)		
79.31.90↔	Réduction ouverte de fracture multifragmentaire d'autres parties de l'humérus, avec fixation interne		

ADRG I14**Révision d'un moignon d'amputation**

Procédure dans le tableau I14-1

DRG I14Z**Révision d'un moignon d'amputation****procédure I14-1**

84.3x.00↔	Révision de moignon d'amputation, SAP	84.3x.13↔	Révision de moignon d'amputation, membre inférieur
84.3x.10↔	Révision de moignon d'amputation, région de l'épaule ou du bras	84.3x.19↔	Révision de moignon d'amputation, autre site
84.3x.11↔	Révision de moignon d'amputation, région de l'avant-bras	84.3x.99↔	Révision de moignon d'amputation, autre
84.3x.12↔	Révision de moignon d'amputation, région de la main		

ADRG I15**Opérations sur la boîte crânienne et le crâne facial**

Procédure dans le tableau I15-1

DRG I15A**Opérations sur la boîte crânienne et le crâne facial, âge < 16 ans**

Âge < 16 années

DRG I15B**Opérations sur la boîte crânienne et le crâne facial, âge > 15 ans**

procédure I15-1

01.12.00↔	Biopsie de méninges cérébrales à ciel ouvert, SAP	01.31.20↔	Incision des méninges cérébrales pour drainage de liquide sous-dural et sous-arachnoïdien
01.12.10↔	Biopsie stéréotaxique de méninges cérébrales, à ciel ouvert	01.31.99↔	Incision des méninges cérébrales, autre
01.12.99↔	Biopsie de méninges cérébrales à ciel ouvert, autre	01.39.00↔	Autre incision du cerveau, SAP
01.14.00↔	Biopsie du cerveau à ciel ouvert, SAP	01.39.10↔	Autre incision du cerveau pour évacuation d'hématome intracérébral
01.14.10↔	Biopsie stéréotaxique du cerveau à ciel ouvert	01.39.11↔	Autre incision du cerveau pour évacuation d'abcès intracérébral
01.14.99↔	Biopsie du cerveau à ciel ouvert, autre	01.39.19↔	Autre incision du cerveau, évacuation d'autre liquide intracérébral
01.15↔	Biopsie du crâne	01.39.20↔	Autre incision du cerveau, évacuation stéréotaxique d'hématome intracrânien
01.21↔	Incision et drainage de sinus crânien	01.39.21↔	Autre incision du cerveau, évacuation stéréotaxique d'abcès intracrânien
01.24.00↔	Autre craniotomie, SAP	01.39.29↔	Autre incision du cerveau, évacuation stéréotaxique d'autre liquide intracrânien
01.24.10↔	Autre craniotomie avec décompression	01.39.30↔	Autre incision du cerveau, extraction de corps étranger intracérébral
01.24.11↔	Autre craniotomie pour évacuation d'hématome épidual	01.39.40↔	Mise en place de dispositif de drainage externe de liquide céphalo-rachidien (ventriculaire, cisternal, sous-dural)
01.24.12↔	Autre craniotomie pour évacuation d'empyème épidual	01.39.41↔	Mise en place de réservoir de liquide céphalo-rachidien (ventriculaire, cisternal, sous-dural)
01.24.13↔	Autre craniotomie, insertion de matériel alloplastique ou de réservoir médicamenteux dans les os crâniens ou l'espace épidual	01.39.42↔	Enlèvement de réservoir de liquide céphalo-rachidien (ventriculaire, cisternal, sous-dural)
01.24.14↔	Autre craniotomie, ablation de matériel alloplastique ou de réservoir médicamenteux des os crâniens ou de l'espace épidual	01.39.50↔	Enlèvement d'implant intracrânien
01.24.15↔	Autre craniotomie, extraction de corps étranger des os crâniens ou de l'espace épidual	01.39.99↔	Autre incision du cerveau, autre
01.24.16↔	Autre craniotomie pour autre drainage de liquide épidual ou pour d'autres raisons	01.41↔	Opération du thalamus
01.24.20↔	Craniotomie, abord par la calotte crânienne, SAP	01.42↔	Opération du globus pallidum
01.24.21↔	Trépanation de la calotte crânienne comme voie d'abord	01.51.00↔	Excision de tissu ou de lésion méningée cérébrale, SAP
01.24.22↔	Craniotomie stéréotaxique, abord par la calotte crânienne	01.51.10↔	Excision de tissu tumoral des méninges cérébrales avec préparation de tissus adjacents infiltrés
01.24.29↔	Craniotomie, abord par la calotte crânienne, autre	01.51.99↔	Excision de tissu ou de lésion méningée cérébrale, autre
01.24.30↔	Abord de la base du crâne, SAP	01.52.00↔	Hémisphérectomie, SAP
01.24.31↔	Abord de la base du crâne, voie transorale	01.52.10↔	Hémisphérectomie, tissu intracérébral de tumeur cérébrale primaire
01.24.32↔	Abord de la base du crâne, voie transorale, avec division du voile du palais	01.52.11↔	Hémisphérectomie, tissu intracérébral de tumeur cérébrale d'origine non cérébrale
01.24.33↔	Abord de la base du crâne, voie transorale, avec division du voile du palais ainsi que du palais osseux	01.52.99↔	Hémisphérectomie, autre
01.24.34↔	Abord de la base du crâne, voie transsphénoïdale	01.53.00↔	Lobectomie du cerveau, SAP
01.24.35↔	Abord de la base du crâne, voie transethmoïdale	01.53.10↔	Lobectomie du cerveau, tissu intracérébral de tumeur cérébrale primaire
01.24.36↔	Abord de la base du crâne, voie transmastoiïdienne	01.53.11↔	Lobectomie du cerveau, tissu intracérébral de tumeur cérébrale d'origine non cérébrale
01.24.37↔	Abord de la base du crâne, voie translabyrinthique	01.53.99↔	Lobectomie du cerveau, autre
01.24.38↔	Abord de la base du crâne, voie transpyramidale	01.59.00↔	Autre excision ou destruction de tissus ou de lésion du cerveau, SAP
01.24.39↔	Abord de la base du crâne, autre	01.59.10↔	Autre excision de tissu intracérébral de tumeur cérébrale primaire
01.24.3a↔	Abord de la base du crâne, voie transcondyloïde	01.59.11↔	Autre excision de tissu intracérébral de tumeur cérébrale d'origine non cérébrale
01.24.3b↔	Abord de la base du crâne, voie transorbitaire	01.59.12↔	Autre excision de tissus ou de lésion du cerveau, débridement de contusion cérébrale
01.24.3c↔	Abord de la base du crâne, avec ostéotomie type Le Fort I	01.59.19↔	Autre excision de tissus ou de lésion du cerveau, autre
01.24.3d↔	Abord de la base du crâne, voie transnasale-transcribriforme	01.59.20↔	Autre destruction de tissu intracérébral de tumeur cérébrale primaire
01.24.3e↔	Abord de la base du crâne, voie transnasale-transclivale	01.59.21↔	Autre destruction de tissu intracérébral de tumeur cérébrale d'origine non cérébrale
01.24.3f↔	Abord de la base du crâne, voie transorale-transclivale	01.59.29↔	Autre destruction de tissus ou de lésion du cerveau, autre
01.24.3g↔	Abord de la base du crâne, voie transnasale-transptérygoïdienne	01.59.99↔	Autre excision ou destruction de lésion ou de tissus du cerveau, autre
01.24.99↔	Autre craniotomie, autre	01.6x.10↔	Excision et destruction de tissu tumoral de la base du crâne
01.25.00↔	Autre craniectomie, SAP	01.6x.11↔	Excision et destruction de tissu tumoral de la calotte crânienne
01.25.10↔	Autre craniectomie avec décompression	01.6x.20↔	Excision et destruction d'autre tissu pathologique de la base du crâne
01.25.11↔	Autre craniectomie pour évacuation d'hématome épidual	01.6x.21↔	Excision et destruction d'autre tissu pathologique de la calotte crânienne
01.25.12↔	Autre craniectomie pour évacuation d'empyème épidual	01.6x.22↔	Excision et destruction d'autre tissu pathologique de la base et de la calotte crâniennes (avec méninges)
01.25.13↔	Autre craniectomie, extraction de corps étranger des os crâniens ou de l'espace épidual	02.01↔	Ouverture de suture crânienne
01.25.14↔	Autre craniectomie, insertion de matériel alloplastique ou de réservoir médicamenteux dans les os crâniens ou l'espace épidual	02.02↔	Élévation de fragments osseux résultant de fracture du crâne
01.25.19↔	Autre craniectomie pour drainage de liquide épidual ou pour d'autres raisons	02.03↔	Confection de volet osseux crânien
01.25.20↔	Autre craniectomie, re-craniectomie avec mise en place de drain		
01.25.21↔	Autre craniotomie, re-craniectomie pour ablation de matériel alloplastique ou de réservoir médicamenteux des os crâniens ou de l'espace épidual		
01.25.99↔	Autre craniectomie, autre		
01.31.00↔	Incision des méninges cérébrales, SAP		
01.31.10↔	Incision des méninges cérébrales pour évacuation d'un hématome sous-dural (hygrome)		
01.31.11↔	Incision des méninges cérébrales pour évacuation d'un empyème sous-dural		

02.04.00↔	Greffe d'os crânien, SAP	02.93.33↔	Implantation ou remplacement de micro-électrode(s) permanente(s) de dérivation et de stimulation monoculaire
02.04.10↔	Greffe d'os crânien, voûte du crâne	02.93.34↔	Implantation ou remplacement de micro-électrode(s) permanente(s) de dérivation et de stimulation multiloculaire
02.04.99↔	Greffe d'os crânien, autre	02.93.39↔	Implantation ou remplacement d'électrode(s) de neurostimulateur intracrânien, autre
02.05.00↔	Insertion de plaques osseuses crâniennes, SAP	02.93.51↔	Ablation d'électrode(s) de neurostimulateur intracrânien
02.05.10↔	Insertion d'un implant CAD au niveau des os de la boîte crânienne sans participation des os de la face, défaut simple	07.61↔	Excision partielle de l'hypophyse par voie sous-frontale
02.05.11↔	Insertion d'un implant CAD au niveau des os de la boîte crânienne sans participation des os de la face, défaut important ou complexe	07.62↔	Excision partielle de l'hypophyse, voie transsphénoïdale
02.05.20↔	Insertion d'un implant CAD au niveau des os de la boîte crânienne avec participation orbitaire, temporale ou frontale, jusqu'à 2 régions	07.63↔	Excision partielle de l'hypophyse, approche non précisée
02.05.30↔	Insertion d'un implant CAD au niveau des os de la boîte crânienne avec participation de plusieurs régions de la face, 3 régions et plus	07.64↔	Excision totale de l'hypophyse, voie sous-frontale
02.05.41↔	Réinsertion de plaque osseuse autologue au niveau de la boîte crânienne	07.65↔	Excision totale de l'hypophyse, voie transsphénoïdale
02.05.99↔	Insertion de plaques osseuses crâniennes, autre	07.68↔	Excision totale de l'hypophyse, autre voie précisée
02.06.00↔	Autre ostéoplastie crânienne, SAP	07.69↔	Excision totale de l'hypophyse, approche non précisée
02.06.10↔	Cranioplastie fronto-orbitaire pour transposition	18.71.00↔	Reconstruction du pavillon de l'oreille, SAP
02.06.20↔	Reconstruction de la boîte crânienne sans participation des os faciaux, avec un implant simple (ciment osseux, matériau alloplastique)	18.71.10↔	Reconstruction du pavillon de l'oreille, partielle, SAP
02.06.30↔	Reconstruction de la boîte crânienne et des os faciaux avec un implant simple (ciment osseux, matériau alloplastique)	18.71.11↔	Reconstruction du pavillon de l'oreille, partielle, avecpanseur tissulaire
02.06.99↔	Autre ostéoplastie crânienne (cranioplastie), autre	18.71.12↔	Reconstruction du pavillon de l'oreille, partielle, avec lambeau aponévrotique
02.07↔	Enlèvement de plaque crânienne	18.71.13↔	Reconstruction du pavillon de l'oreille, partielle, avec greffe de cartilage
02.11↔	Suture simple de la dure-mère cérébrale	18.71.14↔	Reconstruction du pavillon de l'oreille, partielle, avec lambeau microvasculaire
02.12.00↔	Autre réparation de méninges cérébrales, SAP	18.71.19↔	Reconstruction du pavillon de l'oreille, partielle, autre
02.12.10↔	Autre réparation de méninges cérébrales sans cranioplastie	18.71.20↔	Reconstruction du pavillon de l'oreille, totale, SAP
02.12.20↔	Autre réparation de méninges cérébrales avec cranioplastie	18.71.21↔	Reconstruction du pavillon de l'oreille, totale, avecpanseur tissulaire
02.12.21↔	Autre duroplastie avec cranioplastie de la convexité	18.71.22↔	Reconstruction du pavillon de l'oreille, totale, avec lambeau aponévrotique
02.12.22↔	Autre duroplastie avec cranioplastie de la charnière crânio-cervicale	18.71.23↔	Reconstruction du pavillon de l'oreille, totale, avec greffe de cartilage
02.12.31↔	Duroplastie fronto-basale avec lambeau pédiculé	18.71.24↔	Reconstruction du pavillon de l'oreille, totale, avec lambeau microvasculaire
02.12.99↔	Autre réparation de méninges cérébrales, autre	18.71.29↔	Reconstruction du pavillon de l'oreille, totale, autre
02.13↔	Ligature de vaisseaux méningés	18.71.30↔	Implantation de matériel alloplastique dans la reconstruction du pavillon de l'oreille
02.14↔	Excision du plexus choroïde	18.71.99↔	Reconstruction du pavillon de l'oreille, autre
02.2↔	Ventriculostomie	20.99.00↔	Autres opérations de l'oreille moyenne et interne, SAP
02.31↔	Drainage ventriculaire vers les structures de la tête et du cou	20.99.10↔	Implantation d'ancrages osseux dans l'os pétreux, l'oreille moyenne ou interne
02.32↔	Drainage ventriculaire vers le système circulatoire	20.99.20↔	Fermeture de fistule labyrinthique
02.33↔	Drainage ventriculaire vers la cavité thoracique	20.99.30↔	Enlèvement d'implant cochléaire ou d'aide auditive implantable
02.34↔	Drainage ventriculaire vers la cavité et les organes abdominaux	20.99.99↔	Autres opérations de l'oreille moyenne et interne, autre
02.35↔	Drainage ventriculaire vers le système urinaire	22.79.00↔	Réparation de sinus nasal, SAP
02.39↔	Autres drainages ventriculaires	22.79.10↔	Réparation de l'os frontal
02.41.00↔	Irrigation et exploration de drain ventriculaire, SAP	22.79.11↔	Réparation ou cranialisation de paroi de sinus frontal
02.41.10↔	Irrigation et exploration de drain ventriculaire, partie centrale	22.79.19↔	Autre réparation de sinus nasal
02.41.20↔	Irrigation et exploration de drain ventriculaire, partie périphérique	38.01↔	Incision de vaisseaux intracrâniens
02.41.99↔	Irrigation et exploration de drain ventriculaire, autre	38.31↔	Résection de vaisseaux intracrâniens, avec anastomose
02.42.00↔	Réinsertion de drain ventriculaire, SAP	38.61↔	Autre excision de vaisseaux intracrâniens
02.42.10↔	Réinsertion de drain ventriculaire, partie centrale	38.81↔	Autre occlusion chirurgicale de vaisseaux intracrâniens
02.42.20↔	Réinsertion de drain ventriculaire, partie périphérique	76.92.20↔	Insertion d'un implant CAD au niveau des os de la face, sans participation de la boîte crânienne, jusqu'à 2 régions
02.42.99↔	Réinsertion de drain ventriculaire, autre	76.92.21↔	Insertion d'un implant CAD au niveau des os de la face, sans participation de la boîte crânienne, 3 régions et plus
02.43↔	Ablation de drain ventriculaire	76.92.30↔	Insertion d'implant CAD pour réparer un défaut maxillaire simple
02.91↔	Libération d'adhérences corticales	76.92.31↔	Insertion d'implant CAD pour réparer un défaut maxillaire important ou complexe
02.92↔	Réparation du cerveau		
02.93.30↔	Implantation ou remplacement d'électrode(s) de neurostimulateur intracrânien, SAP		
02.93.31↔	Implantation ou remplacement de micro-électrode(s) temporaire(s) de dérivation et de stimulation monoculaire		
02.93.32↔	Implantation ou remplacement de micro-électrode(s) temporaire(s) de dérivation et de stimulation multiloculaire		

ADRG I17**Opérations sur le crâne facial**

Procédure dans le tableau I17-1

DRG I17Z**Opérations sur le crâne facial**

procédure I17-1

02.03↔	Confection de volet osseux crânien	16.59.00↔	Autre exentération d'orbite, SAP
08.43↔	Réparation d'entropion et d'ectropion avec résection cunéiforme	16.59.10↔	Autre exentération d'orbite avec conservation de la peau palpébrale
08.44.00↔	Réparation d'entropion et d'ectropion par plastie de paupière, SAP	16.59.11↔	Autre exentération d'orbite sans conservation de la peau palpébrale
08.44.10↔	Réparation d'entropion et d'ectropion par plastie de paupière, raccourcissement horizontal de la paupière	16.59.99↔	Autre exentération d'orbite, autre
08.44.99↔	Autre réparation d'entropion et d'ectropion par plastie de paupière	16.61.00↔	Insertion secondaire d'implant oculaire, SAP
08.61.00↔	Reconstruction de paupière avec lambeau ou greffe cutané, SAP	16.61.10↔	Insertion secondaire d'implant oculaire, greffe dermo-adipeuse
08.61.10↔	Reconstruction de paupière avec lambeau cutané	16.61.99↔	Insertion secondaire d'implant oculaire, autre
08.61.11↔	Reconstruction de paupière avec greffe cutanée	16.62.00↔	Révision et réinsertion d'implant oculaire, SAP
08.61.99↔	Autre reconstruction de paupière avec lambeau ou greffe cutanée, autre	16.62.10↔	Révision d'implant oculaire
08.62↔	Reconstruction de paupière avec greffe de muqueuse	16.62.20↔	Remplacement d'implant oculaire et greffe dermo-adipeuse
08.64↔	Reconstruction de paupière avec lambeau tarsoconjontival	16.62.29↔	Autre remplacement d'implant oculaire
08.69.00↔	Autre reconstruction de paupière avec lambeau ou greffe, SAP	16.62.99↔	Révision et réinsertion d'implant oculaire, autre
08.69.10↔	Reconstruction de paupière avec du cartilage	16.63↔	Révision de cavité d'énucléation avec greffe
08.69.11↔	Reconstruction de paupière avec du matériau alloplastique	16.64↔	Autre révision de cavité d'énucléation
08.69.12↔	Reconstruction de paupière avec plastie par lambeau de glissement et de rotation	16.65.00↔	Greffe secondaire à une cavité orbitaire après exentération, SAP
08.69.13↔	Reconstruction de paupière par allongement de la paupière supérieure	16.65.10↔	Greffe secondaire à une cavité orbitaire après exentération, greffe dermo-adipeuse
08.69.19↔	Reconstruction de paupière avec autre lambeau ou greffe	16.65.99↔	Greffe secondaire à une cavité orbitaire après exentération, autre
08.69.99↔	Autre reconstruction de paupière avec lambeau ou greffe, autre	16.66↔	Autre révision après exentération de cavité orbitaire
08.82↔	Réparation de lacération de paupière impliquant le rebord, épaisseur partielle	16.69↔	Autres interventions secondaires après énucléation de globe oculaire
08.83↔	Autre réparation de lacération de paupière, épaisseur partielle	16.81↔	Réparation de lésion de l'orbite
08.84↔	Réparation de lacération de paupière impliquant le rebord, épaisseur complète	16.82↔	Réparation de rupture de globe oculaire
08.85↔	Autre réparation de lacération de paupière, épaisseur complète	16.89↔	Autre réparation de traumatisme de l'orbite ou du globe oculaire
15.29.00↔	Autre opération d'un seul muscle extraoculaire, SAP	16.98.00↔	Autres opérations de l'orbite, SAP
15.29.01↔	Autre opération d'un seul muscle extraoculaire droit	16.98.10↔	Reconstruction de l'orbite, SAP
15.29.02↔	Autre opération d'un seul muscle extraoculaire oblique	16.98.11↔	Réparation de paroi orbitaire par lambeau microvasculaire
15.29.09↔	Autre opération d'un seul muscle extraoculaire, autre	16.98.19↔	Autre réparation de paroi orbitaire
15.29.10↔	Lyse d'adhérences d'un seul muscle extraoculaire, SAP	16.98.20↔	Décompression osseuse de l'orbite
15.29.11↔	Lyse d'adhérences d'un seul muscle extraoculaire droit	16.98.21↔	Résection de tissu adipeux de l'orbite
15.29.12↔	Lyse d'adhérences d'un seul muscle extraoculaire oblique	16.98.22↔	Insertion d'implant médicamenteux intraoculaire
15.29.19↔	Autre lyse d'adhérences d'un seul muscle extraoculaire	16.98.23↔	Insertion d'implant médicamenteux extrabulbaire
15.29.30↔	Détachement d'un seul muscle extraoculaire, SAP	16.98.24↔	Augmentation temporaire de la pression intraoculaire, opératoire
15.29.31↔	Détachement d'un seul muscle extraoculaire droit	16.98.25↔	Ablation d'implant après opération du glaucome
15.29.32↔	Détachement d'un seul muscle extraoculaire oblique	16.98.99↔	Autres opérations de l'orbite, autre
15.29.39↔	Détachement d'un seul muscle extraoculaire, autre	21.72↔	Réduction ouverte de fracture du nez
15.29.40↔	Refixation d'un seul muscle extraoculaire, SAP	24.99.00↔	Autres opérations sur les dents, SAP
15.29.41↔	Refixation d'un seul muscle extraoculaire droit	24.99.10↔	Libération d'implant endo-osseux avec pose d'une entretoise
15.29.42↔	Refixation d'un seul muscle extraoculaire oblique	24.99.11↔	Stabilisation d'une dent
15.29.49↔	Autre refixation d'un seul muscle extraoculaire	24.99.20↔	Reconstruction de maxillaire par emploi d'un distracteur intraoral
15.6↔	Révision de chirurgie de muscle extraoculaire	24.99.99↔	Autres opérations sur les dents, autre
16.01↔	Orbitotomie avec volet osseux	27.32.00↔	Excision ou destruction large de lésion ou de tissu du palais osseux, SAP
16.02↔	Orbitotomie avec l'insertion d'implant orbitaire	27.32.10↔	Extirpation totale transorale de lésion ou de tissu du palais osseux
16.23.00↔	Biopsie de l'orbite et du globe oculaire, SAP	27.32.11↔	Excision radicale transmandibulaire [résection en bloc] de lésion ou de tissu du palais osseux
16.23.11↔	Biopsie de l'orbite, chirurgicale ouverte	27.32.12↔	Excision radicale transfaciale [résection en bloc] de lésion ou de tissu du palais osseux
16.23.12↔	Biopsie de l'orbite, voie transnasale	27.32.99↔	Excision ou destruction large de lésion ou de tissu du palais osseux, autre
16.23.21↔	Biopsie du globe oculaire	27.62.00↔	Correction de fente palatine, SAP
16.23.99↔	Biopsie de l'orbite et du globe oculaire, autre	27.62.10↔	Réparation plastique primaire du palais osseux, sans greffe osseuse
16.51.00↔	Exentération d'orbite avec ablation de structure adjacente, SAP	27.62.11↔	Réparation plastique primaire du palais osseux, avec greffe osseuse
16.51.10↔	Exentération d'orbite avec ablation de structure adjacente, avec conservation de la peau palpébrale	27.62.20↔	Réparation plastique secondaire du palais osseux, sans greffe osseuse
16.51.11↔	Exentération d'orbite avec ablation de structure adjacente, sans conservation de la peau palpébrale	27.62.99↔	Correction de fente palatine, autre
16.51.99↔	Exentération d'orbite avec ablation de structure adjacente, autre	27.63.00↔	Révision de réparation de fente palatine, SAP
16.52.00↔	Exentération d'orbite avec enlèvement thérapeutique d'os de l'orbite, SAP	27.63.10↔	Révision de réparation de fente palatine par maxilloplastie
16.52.10↔	Exentération d'orbite avec enlèvement thérapeutique d'os de l'orbite, avec conservation de la peau palpébrale	27.63.11↔	Révision de réparation de fente palatine par maxilloplastie et ostéoplastie
16.52.11↔	Exentération d'orbite avec enlèvement thérapeutique d'os de l'orbite, sans conservation de la peau palpébrale	27.63.20↔	Révision de réparation de fente palatine, opération secondaire de fente maxillaire
16.52.99↔	Exentération d'orbite avec enlèvement thérapeutique d'os de l'orbite, autre	27.63.99↔	Révision de réparation de fente palatine, autre

76.09.00↔	Autre incision d'os de la face, SAP	76.5x.60↔	Implantation d'endoprothèse dans l'articulation temporo-mandibulaire
76.09.10↔	Réostéotomie après réduction de fracture d'os de la face	76.5x.61↔	Remplacement d'endoprothèse dans l'articulation temporo-mandibulaire
76.09.99↔	Autre incision d'os de la face, autre	76.5x.70↔	Implantation d'une endoprothèse totale d'articulation temporo-mandibulaire avec des composants préfabriqués
76.2x.00↔	Excision ou destruction locale de lésion d'os de la face, SAP	76.5x.71↔	Implantation d'une endoprothèse totale d'articulation temporo-mandibulaire avec des composants CAD-CAM [CAO/FAO]
76.2x.10↔	Décorcation d'os de la face	76.5x.90↔	Autre arthroplastie ou discoplastie de l'articulation temporo-mandibulaire
76.2x.11↔	Excision de tissu périostique d'os de la face	76.5x.99↔	Arthroplastie temporo-mandibulaire, autre
76.2x.12↔	Résection (ostectomie modelante) d'os de la face	76.61.00↔	Ostéoplastie fermée [ostéotomie] de branche mandibulaire, SAP
76.2x.20↔	Destruction de lésion d'os de la face	76.61.10↔	Ostéoplastie fermée [ostéotomie] de branche mandibulaire, sans distraction
76.2x.99↔	Excision ou destruction locale de lésion d'os de la face, autre	76.61.20↔	Ostéoplastie fermée [ostéotomie] de branche mandibulaire, avec distraction
76.31.00↔	Mandibulectomie partielle, SAP	76.61.99↔	Ostéoplastie fermée [ostéotomie] de branche mandibulaire, autre
76.31.10↔	Mandibulectomie partielle sans reconstruction	76.62.00↔	Ostéoplastie ouverte [ostéotomie] de branche mandibulaire, SAP
76.31.20↔	Mandibulectomie partielle et reconstruction avec transplant microvascularisé et anastomosé	76.62.10↔	Ostéoplastie ouverte [ostéotomie] de branche mandibulaire, sans distraction
76.31.21↔	Mandibulectomie partielle avec interruption de continuité et reconstruction alloplastique	76.62.20↔	Ostéoplastie ouverte [ostéotomie] de branche mandibulaire, avec distraction
76.31.29↔	Mandibulectomie partielle avec autre reconstruction	76.62.99↔	Ostéoplastie ouverte [ostéotomie] de branche mandibulaire, autre
76.31.99↔	Mandibulectomie partielle, autre	76.63.00↔	Ostéoplastie [ostéotomie] du corps de la mandibule, SAP
76.39.00↔	Ostectomie partielle d'autre os de la face, SAP	76.63.10↔	Ostéoplastie [ostéotomie] de l'os maxillaire de la crête alvéolaire latérale ou avec interruption de continuité frontale, sans distraction
76.39.10↔	Ostectomie partielle d'autre os de la face, reconstruction avec transplant microvascularisé et anastomosé	76.63.11↔	Ostéoplastie [ostéotomie] de l'os maxillaire de la crête alvéolaire latérale ou avec interruption de continuité de la branche mandibulaire horizontale, sans distraction
76.39.11↔	Ostectomie partielle d'autre os de la face, reconstruction des tissus mous et durs	76.63.12↔	Ostéoplastie [ostéotomie] pour déplacement du menton, sans distraction
76.39.19↔	Ostectomie partielle d'autre os de la face, autre réparation	76.63.20↔	Déplacement du processus alvéolaire par distraction horizontale après ostéotomie
76.39.99↔	Ostectomie partielle d'autre os de la face, autre	76.63.21↔	Déplacement de la mandibule par distraction après ostéotomie sur la branche mandibulaire horizontale
76.41.00↔	Mandibulectomie totale avec reconstruction simultanée, SAP	76.63.99↔	Ostéoplastie [ostéotomie] du corps de la mandibule, autre
76.41.10↔	Mandibulectomie totale et reconstruction simultanée, reconstruction avec transplant microvascularisé et anastomosé	76.64↔	Autre chirurgie orthognathique de la mandibule
76.41.99↔	Mandibulectomie totale avec reconstruction simultanée, autre	76.65.00↔	Ostéoplastie [ostéotomie] segmentaire de l'os maxillaire, SAP
76.42↔	Autre mandibulectomie totale	76.65.10↔	Ostéoplastie [ostéotomie] segmentaire de l'os maxillaire, sans distraction
76.43.00↔	Autre reconstruction de la mandibule, SAP	76.65.20↔	Ostéotomie de l'os maxillaire de la crête alvéolaire frontale, avec distraction
76.43.10↔	Autre reconstruction de la mandibule avec transplant microvascularisé et anastomosé	76.65.21↔	Ostéotomie de l'os maxillaire de la crête alvéolaire latérale, avec distraction
76.43.11↔	Insertion d'implant CAD pour réparer un défaut mandibulaire simple	76.65.22↔	Ostéotomie de l'os maxillaire de la crête alvéolaire frontale et latérale en plusieurs segments, avec distraction
76.43.12↔	Insertion d'implant CAD pour réparer un défaut mandibulaire important ou complexe	76.65.99↔	Ostéoplastie [ostéotomie] segmentaire de l'os maxillaire, autre
76.43.99↔	Autre reconstruction de la mandibule, autre	76.66.00↔	Ostéoplastie [ostéotomie] totale de l'os maxillaire, SAP
76.44.00↔	Ostectomie totale d'autre os de la face avec reconstruction simultanée, SAP	76.66.10↔	Ostéoplastie [ostéotomie] totale de l'os maxillaire, sans distraction
76.44.10↔	Ostectomie totale d'autre os de la face, reconstruction avec transplant microvascularisé et anastomosé	76.66.20↔	Ostéotomie de l'os maxillaire de type Le Fort I d'un seul tenant, avec distraction
76.44.11↔	Ostectomie totale d'autre os de la face, reconstruction avec transplant non vascularisé	76.66.21↔	Ostéotomie de l'os maxillaire de type Le Fort I en deux segments, avec distraction
76.44.19↔	Ostectomie totale d'autre os de la face, avec autre reconstruction	76.66.22↔	Ostéotomie de l'os maxillaire de type Le Fort I en trois ou quatre segments, avec distraction
76.44.99↔	Ostectomie totale d'autre os de la face avec reconstruction simultanée, autre	76.66.30↔	Reconstruction et plastie d'augmentation de l'os maxillaire par greffe d'os total
76.45↔	Autre ostectomie totale d'os de la face	76.66.99↔	Ostéoplastie [ostéotomie] totale de l'os maxillaire, autre
76.46.00↔	Autre reconstruction d'autre os de la face, SAP	76.67↔	Génioplastie de réduction
76.46.10↔	Autre reconstruction d'autre os de la face avec transplant microvascularisé et anastomosé	76.68↔	Génioplastie d'augmentation
76.46.99↔	Autre reconstruction d'autre os de la face, autre	76.69.00↔	Autre réparation d'os de la face, SAP
76.5x.00↔	Arthroplastie temporo-mandibulaire, SAP	76.69.10↔	Ostéotomie de déplacement du massif facial de type Le Fort II ou Le Fort III, sans distraction
76.5x.10↔	Condylectomie avec reconstruction de l'articulation temporo-mandibulaire	76.69.20↔	Ostéotomie de déplacement du massif facial de type Le Fort III, avec distraction
76.5x.19↔	Condylectomie sur l'articulation temporo-mandibulaire, autre	76.69.21↔	Ostéotomie de déplacement du massif facial de type Le Fort II, combinée avec autre ostéotomie, avec distraction
76.5x.20↔	Discoplastie avec reconstruction de l'articulation temporo-mandibulaire		
76.5x.29↔	Discoplastie sur l'articulation temporo-mandibulaire, autre		
76.5x.30↔	Extirpation du disque articulaire (dissectomie) avec reconstruction de l'articulation temporo-mandibulaire		
76.5x.39↔	Extirpation du disque articulaire (dissectomie) de l'articulation temporo-mandibulaire, autre		
76.5x.40↔	Résection du tubercule articulaire de l'articulation temporo-mandibulaire		
76.5x.41↔	Plastie de reconstruction de l'articulation temporo-mandibulaire		
76.5x.42↔	Stabilisation (limitant la mobilité) de l'articulation temporo-mandibulaire		
76.5x.50↔	Extraction arthroscopique de souris de l'articulation temporo-mandibulaire		
76.5x.59↔	Extraction de souris de l'articulation temporo-mandibulaire, autre		

76.69.30↔	Ostéotomie de déplacement du massif facial de type Le Fort III, avec distraction	76.78.10↔	Réduction fermée de fracture de paroi antérieure de sinus frontal
76.69.40↔	Ostéotomie de déplacement du massif facial de type Le Fort III, combinée avec ostéotomie de type Le Fort I, avec distraction	76.78.11↔	Réduction endoscopique de fracture de paroi antérieure de sinus frontal
76.69.90↔	Autre ostéotomie de déplacement du massif facial	76.78.20↔	Réduction fermée de fracture orbitaire
76.69.99↔	Autre réparation d'os de la face, autre	76.78.21↔	Réduction endoscopique de fracture orbitaire
76.70↔	Réduction de fracture d'os de la face, SAP	76.78.99↔	Autre réduction fermée de fracture d'os de la face, autre
76.72↔	Réduction ouverte de fracture de l'os malaire et de l'arcade zygomatique	76.79.00↔	Autre réduction ouverte de fracture d'os de la face, SAP
76.74↔	Réduction ouverte de fracture du maxillaire	76.79.10↔	Autre réduction ouverte de fracture de toit de l'orbite
76.76.00↔	Réduction ouverte de fracture de la mandibule, SAP	76.79.11↔	Autre réduction ouverte de fracture de paroi orbitaire latérale
76.76.10↔	Réduction ouverte de fracture simple du corps mandibulaire	76.79.19↔	Autre réduction ouverte d'autre fracture orbitaire
76.76.11↔	Réduction ouverte de fracture multiple du corps mandibulaire	76.79.20↔	Autre réduction ouverte de fracture de paroi de sinus frontal
76.76.20↔	Réduction ouverte (abord externe) de fracture unique ou multiple de branche mandibulaire	76.79.30↔	Autre réduction ouverte de fracture naso-ethmoïdale
76.76.21↔	Réduction ouverte (abord transoral) de fracture unique ou multiple de branche mandibulaire	76.79.31↔	Autre réduction ouverte de fracture centrolatérale du massif facial
76.76.30↔	Réduction ouverte (abord transoral ou externe) de fracture de processus articulaire de la mandibule	76.79.39↔	Autre réduction ouverte d'autre fracture latérale du massif facial
76.76.99↔	Réduction ouverte de fracture de la mandibule, autre	76.79.40↔	Autre réduction ouverte de fractures multiples du massif facial
76.77.00↔	Réduction ouverte de fracture alvéolo-dentaire, SAP	76.79.99↔	Autre réduction ouverte de fracture d'os de la face, autre
76.77.10↔	Réduction ouverte de fracture alvéolo-dentaire de l'os maxillaire	76.91.00↔	Grefe osseuse d'os de la face, SAP
76.77.11↔	Réduction ouverte de fracture alvéolo-dentaire de la mandibule	76.91.10↔	Grefe osseuse d'os de la face
76.77.99↔	Réduction ouverte de fracture alvéolo-dentaire, autre	76.91.11↔	Grefe osseuse d'os de la face, fragment à pédicule vascularisé
76.78.00↔	Autre réduction fermée de fracture d'os de la face, SAP	76.91.99↔	Grefe osseuse d'os de la face, autre
		76.94↔	Réduction ouverte de luxation temporo-mandibulaire

ADRG I18**Arthroscopie y compris biopsie ou autres interventions sur les os ou articulations**

Procédure dans le tableau I18-1 ou au moins un(e) procédure dans le tableau I18-2

DRG I18A**Arthroscopie y compris biopsie ou autres interventions sur les os ou articulations, âge < 16 ans**

Âge < 16 années

DRG I18B**Arthroscopie y compris biopsie ou autres interventions sur les os ou articulations, âge > 15 ans****procédure I18-1**

77.16.10↔	Autre incision osseuse sans section, rotule, exploration et forage de l'os	78.16.99↔	Application de fixateur externe, rotule (inclus réduction de fracture), autre
77.16.11↔	Autre incision osseuse sans section, rotule, extraction de corps étranger	78.43↔	Autres réparations ou opérations plastiques osseuses, radius et cubitus
77.16.12↔	Autre incision osseuse sans section, rotule, insertion et enlèvement de réservoir médicamenteux	78.56.00↔	Fixation interne de l'os sans réduction de fracture, rotule, SAP
77.16.13↔	Autre incision osseuse sans section, rotule, drainage	78.56.10↔	Révision sans remplacement de matériel d'ostéosynthèse, rotule
77.63.00↔	Excision locale de lésion ou de tissu osseux, radius et cubitus, SAP	78.56.99↔	Fixation interne de l'os sans réduction de fracture, rotule, autre
77.63.20↔	Débridement, radius et cubitus	78.96↔	Insertion de stimulateur de croissance osseuse, rotule
77.63.99↔	Excision locale de lésion ou de tissu osseux, radius et cubitus, autre	79.12.00↔	Réduction fermée de fracture de radius et de cubitus, avec fixation interne, SAP
77.67.00↔	Excision locale de lésion ou de tissu osseux, tibia et péroné, SAP	79.12.10↔	Réduction fermée de fracture du radius distal, avec fixation interne par fil ou cerclage-haubanage
77.67.10↔	Excision locale de lésion ou de tissu osseux, tibia	79.12.11↔	Réduction fermée de fracture du radius distal, avec fixation interne par fil intramédullaire
77.67.11↔	Excision locale de lésion ou de tissu osseux, péroné	79.12.12↔	Réduction fermée de fracture du radius distal, avec fixation interne par clou médullaire
77.67.20↔	Débridement, tibia	79.12.13↔	Réduction fermée de fracture distale du radius par fixation interne au moyen d'une technique mini-invasive assistée par ballonnet
77.67.21↔	Débridement, péroné	79.12.19↔	Réduction fermée de fracture du radius distal, avec autre fixation interne (p. ex. vis, plaque)
77.67.99↔	Excision locale de lésion ou de tissu osseux, tibia et péroné, autre	79.12.20↔	Réduction fermée d'autre fracture du radius, stabilisée par fil ou cerclage-haubanage
77.86↔	Autre ostectomie partielle, rotule	79.12.21↔	Réduction fermée d'autre fracture du radius, avec fixation interne par fil intramédullaire
77.96↔	Ostectomie totale, rotule	79.12.22↔	Réduction fermée d'autre fracture du radius, avec fixation interne par clou médullaire
78.03.13↔	Grefe d'os et de cartilage, radius et cubitus	79.12.23↔	Réduction fermée d'autre fracture du radius par fixation interne au moyen d'une technique mini-invasive assistée par ballonnet
78.06.20↔	Grefe osseuse, rotule, transposition osseuse, fragment à pédicule vascularisé sans anastomoses microvasculaires		
78.16.10↔	Réduction fermée de fracture de la rotule, stabilisée par fixateur externe		
78.16.11↔	Réduction ouverte de fracture de la rotule, stabilisée par fixateur externe		

79.12.29↔	Réduction fermée d'autre fracture du radius, avec autre fixation interne (p. ex. vis, plaque)	80.46.00↔	Section de capsule articulaire, de ligament ou de cartilage, genou, SAP
79.12.30↔	Réduction fermée de fracture du cubitus, avec fixation interne par fil ou cerclage-haubanage	80.46.10↔	Section de capsule articulaire, de ligament ou de cartilage, articulation du genou
79.12.31↔	Réduction fermée de fracture du cubitus, avec fixation interne par fil intramédullaire	80.46.20↔	Section de capsule articulaire, de ligament ou de cartilage, articulation tibio-péronière supérieure
79.12.32↔	Réduction fermée de fracture du cubitus, avec fixation interne par clou médullaire	80.46.99↔	Section de capsule articulaire, de ligament ou de cartilage, genou, autre
79.12.39↔	Réduction fermée de fracture du cubitus, avec autre fixation interne (p. ex. vis, plaque)	80.6x.00↔	Méniscectomie du genou, SAP
79.12.99↔	Réduction fermée de fracture de radius et de cubitus, avec fixation interne, autre	80.6x.10↔	Méniscectomie du genou, sous arthroscopie, partielle
79.19.30↔	Réduction fermée de fracture de la rotule, avec fixation interne	80.6x.11↔	Méniscectomie du genou, sous arthroscopie, totale
79.29.00↔	Réduction ouverte de fracture osseuse, autre site spécifié, sans fixation interne, SAP	80.6x.20↔	Méniscectomie du genou, chirurgicale ouverte, partielle
79.29.10↔	Réduction ouverte de fracture simple d'omoplate et de clavicule, sans fixation interne	80.6x.21↔	Méniscectomie du genou, chirurgicale ouverte, totale
79.29.11↔	Réduction ouverte de fracture multifragmentaire d'omoplate et de clavicule, sans fixation externe	80.6x.99↔	Méniscectomie du genou, autre
79.29.30↔	Réduction ouverte de fracture, sans fixation interne, rotule	80.76.00↔	Synovectomie, genou, SAP
79.29.99↔	Réduction ouverte de fracture osseuse, autre site spécifié, sans fixation interne, autre	80.76.10↔	Synovectomie arthroscopique du genou
79.36.00↔	Réduction ouverte de fracture de tibia et de péroné, avec fixation interne, SAP	80.76.11↔	Synovectomie arthroscopique de l'articulation tibio-péronière supérieure
79.36.10↔	Réduction ouverte de fracture simple du tibia proximal, avec fixation interne par agrafes (de Blount) ou fil intermédullaire	80.76.20↔	Synovectomie ouverte du genou
79.36.11↔	Réduction ouverte de fracture simple du tibia proximal, avec fixation interne par vis	80.76.21↔	Synovectomie ouverte de l'articulation tibio-péronière supérieure
79.36.12↔	Réduction ouverte de fracture simple du tibia proximal, avec autre fixation interne	80.76.99↔	Synovectomie, genou, autre
79.36.13↔	Réduction ouverte de fracture multifragmentaire du tibia proximal, avec fixation interne par agrafes (de Blount)	80.86.00↔	Autre excision ou destruction locale de lésion articulaire, genou, SAP
79.36.14↔	Réduction ouverte de fracture multifragmentaire du tibia proximal, avec autre fixation interne	80.86.10↔	Excision ou destruction locale de lésion articulaire du genou sous arthroscopie
79.36.32↔	Réduction ouverte de fracture simple du tibia distal, avec autre fixation interne	80.86.11↔	Débridement de l'articulation du genou
79.36.50↔	Réduction ouverte de fracture simple du péroné proximal, avec fixation interne	80.86.12↔	Excision de kyste de l'articulation du genou
79.36.51↔	Réduction ouverte de fracture multifragmentaire du péroné proximal, avec fixation interne	80.86.13↔	Excision de kyste méniscal de l'articulation du genou
79.39.40↔	Réduction ouverte de fracture de la rotule, avec fixation interne	80.86.99↔	Autre excision ou destruction locale de lésion articulaire, genou, autre
79.59.00↔	Réduction ouverte de décollement épiphysaire d'autre os spécifié, SAP	81.42↔	Correction de laxité du genou (Pentade du genou)
79.59.10↔	Réduction ouverte de décollement épiphysaire de la rotule	81.43↔	Réparation de la triade malheureuse du genou
79.59.99↔	Réduction ouverte de décollement épiphysaire d'autre os spécifié, autre	81.44.10↔	Stabilisation de la rotule, incision du rétinacle latéral
79.86.00↔	Réduction ouverte de luxation du genou, SAP	81.44.11↔	Stabilisation de la rotule, section de l'aileron rotulien externe et ligamentoplastie
79.86.10↔	Réduction ouverte de luxation de l'articulation tibio-péronière proximale	81.44.12↔	Stabilisation de la rotule, transfert de l'insertion d'un tendon rotulien
79.86.19↔	Réduction ouverte de luxation de l'articulation du genou	81.44.13↔	Stabilisation de la rotule, transfert de l'insertion d'un tendon rotulien avec implantation d'un greffon osseux
79.86.99↔	Réduction ouverte de luxation du genou, autre	81.44.14↔	Stabilisation de la rotule par plastie du MPFL (Medial Patello-Femoral Ligament)
79.92↔	Opération de lésion osseuse traumatique, SAP, radius et cubitus	81.44.99↔	Stabilisation de la rotule, autre
80.15.00↔	Autre arthrotomie, hanche, SAP	81.45.10↔	Réparation du ligament croisé antérieur avec tendon rotulien autogène sous arthroscopie
80.15.10↔	Arthrotomie arthroscopique de la hanche, lavage articulaire avec drainage	81.45.11↔	Réparation du ligament croisé postérieur avec tendon rotulien autogène sous arthroscopie
80.15.11↔	Arthrotomie arthroscopique de la hanche, ablation de souris articulaire	81.45.12↔	Réparation du ligament croisé antérieur avec tendon semi-tendineux et/ou gracilis sous arthroscopie
80.15.12↔	Arthrotomie arthroscopique de la hanche, insertion ou enlèvement de réservoir médicamenteux	81.45.13↔	Réparation du ligament croisé postérieur avec tendon semi-tendineux et/ou gracilis sous arthroscopie
80.15.20↔	Arthrotomie de la hanche, lavage articulaire avec drainage	81.45.14↔	Réparation du ligament croisé antérieur avec remplacement alloplastique et renforcement alloplastique du ligament, par arthroscopie
80.15.21↔	Arthrotomie de la hanche, ablation de souris articulaire	81.45.19↔	Autre réparation des ligaments croisés sous arthroscopie
80.15.99↔	Autre arthrotomie, hanche, autre	81.45.20↔	Réparation chirurgicale ouverte du ligament croisé antérieur avec tendon rotulien autogène
80.16.00↔	Autre arthrotomie, genou, SAP	81.45.21↔	Réparation chirurgicale ouverte du ligament croisé postérieur avec tendon rotulien autogène
80.16.10↔	Arthrotomie arthroscopique du genou, lavage articulaire avec drainage	81.45.22↔	Réparation chirurgicale ouverte du ligament croisé antérieur avec tendon semi-tendineux et/ou gracilis
80.16.11↔	Arthrotomie arthroscopique du genou, ablation de souris articulaire	81.45.23↔	Réparation chirurgicale ouverte du ligament croisé postérieur avec tendon semi-tendineux et/ou gracilis
80.16.12↔	Arthrotomie arthroscopique du genou, insertion ou enlèvement de réservoir médicamenteux	81.45.24↔	Réparation du ligament croisé antérieur avec remplacement alloplastique et renforcement alloplastique du ligament, par chirurgie ouverte
80.16.20↔	Arthrotomie du genou, lavage articulaire avec drainage	81.45.29↔	Autre réparation chirurgicale ouverte des ligaments croisés
80.16.21↔	Arthrotomie du genou, ablation de souris articulaire	81.45.99↔	Autre réparation des ligaments croisés, autre
80.16.99↔	Autre arthrotomie, genou, autre	81.46↔	Autre réparation de ligament collatéral
		81.47.10↔	Refixation d'un fragment ostéochondral, genou
		81.47.11↔	Refixation d'un fragment ostéochondral sous arthroscopie, genou
		81.47.12↔	Plastie d'os spongieux sous-chondral, genou

81.47.13↔	Plastie d'os spongieux sous-chondral sous arthroscopie, genou	81.95.15↔	Suture de capsule ou de ligament d'autre articulation du membre inférieur, suture chirurgicale ouverte de l'appareil capsulo-ligamentaire interne avec réparation méniscale
81.47.14↔	Refixation chirurgicale ouverte du ménisque, genou	81.95.16↔	Suture de capsule ou de ligament d'autre articulation du membre inférieur, suture arthroscopique de l'appareil capsulo-ligamentaire externe
81.47.15↔	Refixation arthroscopique du ménisque, genou	81.95.17↔	Suture de capsule ou de ligament d'autre articulation du membre inférieur, suture chirurgicale ouverte de l'appareil capsulo-ligamentaire externe
81.47.16↔	Grefe de ménisque, genou	81.95.18↔	Suture de capsule ou de ligament d'autre articulation du membre inférieur, suture chirurgicale ouverte de l'appareil capsulo-ligamentaire dorsal
81.47.17↔	Grefe de cartilage et implantation de tissu cultivé in vitro, genou, chirurgie ouverte	81.95.99↔	Suture de capsule ou de ligament d'autre articulation de membre inférieur, autre
81.47.18↔	Grefe de cartilage et implantation de tissu cultivé in vitro, sous arthroscopie, genou	81.96.93↔	Autre intervention de réparation et de plastie articulaire, implantation/ablation de ménisque en collagène
81.47.19↔	Refixation osseuse chirurgicale ouverte de ligament croisé, genou	81.96.94↔	Autre intervention de réparation et de plastie articulaire, implantation/ablation de ménisque en collagène sous arthroscopie
81.47.20↔	Refixation osseuse arthroscopique de ligament croisé, genou	81.99.14↔	Révision arthroscopique d'articulation, coude
81.47.23↔	Incision de l'os sous-chondral, genou, chirurgie ouverte	81.99.1a↔	Révision arthroscopique d'articulation, genou
81.47.24↔	Incision de l'os sous-chondral sous arthroscopie, genou	81.99.1b↔	Révision arthroscopique d'articulation, articulation tibio-péronière supérieure
81.47.25↔	Incision de l'os sous-chondral avec insertion d'implant acellulaire sous arthroscopie, genou	81.99.24↔	Révision chirurgicale ouverte d'articulation, coude
81.47.26↔	Implantation dans le genou d'un substitut de cartilage métallique spécifiquement adapté au patient	81.99.2a↔	Révision chirurgicale ouverte d'articulation, genou
81.47.27↔	Arthroplastie de résection du genou	81.99.2b↔	Révision chirurgicale ouverte d'articulation, articulation tibio-péronière supérieure
81.47.28↔	Incision chirurgicale ouverte de l'os sous-chondral avec insertion d'implant acellulaire, genou	81.99.34↔	Opération arthroscopique de cartilage articulaire, coude
81.47.30↔	Autre refixation et suture de l'appareil capsulo-ligamentaire du genou	81.99.3a↔	Opération arthroscopique de cartilage articulaire et de ménisque, genou
81.47.31↔	Autre ligamentoplastie chirurgicale ouverte du genou	81.99.3b↔	Opération arthroscopique de cartilage articulaire, articulation tibio-péronière supérieure
81.47.40↔	Autre réparation du genou, de la rotule et de ses structures de maintien	81.99.4a↔	Opération chirurgicale ouverte de cartilage articulaire et de ménisque, genou
81.47.50↔	Grefe de cartilage par transfert ostéo-articulaire (système OATS), plastie en mosaïque du genou, chirurgie ouverte	81.99.4b↔	Opération chirurgicale ouverte de cartilage articulaire, articulation tibio-péronière supérieure
81.47.51↔	Grefe de cartilage par transfert ostéo-articulaire (système OATS), plastie en mosaïque du genou, sous arthroscopie	81.99.54↔	Arthrorise et fixation temporaire d'une articulation, coude
81.95.00↔	Suture de capsule ou de ligament d'autre articulation du membre inférieur, SAP	81.99.5a↔	Arthrorise et fixation temporaire d'une articulation, genou
81.95.10↔	Suture de capsule ou de ligament d'autre articulation du membre inférieur, suture arthroscopique du ligament croisé antérieur	81.99.5b↔	Arthrorise et fixation temporaire d'une articulation, articulation tibio-péronière supérieure
81.95.11↔	Suture de capsule ou de ligament d'autre articulation du membre inférieur, suture chirurgicale ouverte du ligament croisé antérieur	81.99.82↔	Autre opération arthroscopique d'articulation, genou
81.95.12↔	Suture de capsule ou de ligament d'autre articulation du membre inférieur, suture arthroscopique du ligament croisé postérieur	81.99.95↔	Autre opération chirurgicale ouverte d'articulation et de cartilage articulaire, articulation radio-cubitale supérieure
81.95.13↔	Suture de capsule ou de ligament d'autre articulation du membre inférieur, suture chirurgicale ouverte du ligament croisé postérieur	81.99.9a↔	Autre opération chirurgicale ouverte d'articulation et de cartilage articulaire, articulation tibio-péronière supérieure
81.95.14↔	Suture de capsule ou de ligament d'autre articulation du membre inférieur, suture arthroscopique de l'appareil capsulo-ligamentaire interne avec réparation méniscale		

procédure I18-2

01.15↔	Biopsie du crâne	77.45.00↔	Biopsie osseuse, fémur, SAP
34.22↔	Médiastinoscopie	77.45.20↔	Biopsie osseuse, fémur, biopsie ouverte
76.11.00↔	Biopsie d'os de la face, SAP	77.45.99↔	Biopsie osseuse, fémur, autre
76.11.11↔	Biopsie ouverte (par incision) d'os de la face	77.46.00↔	Biopsie osseuse, rotule, SAP
76.11.99↔	Biopsie d'os de la face, autre	77.46.20↔	Biopsie osseuse, rotule, biopsie ouverte
76.19.11↔	Biopsie ouverte (par incision) de l'articulation temporo-mandibulaire	77.46.99↔	Biopsie osseuse, rotule, autre
76.19.12↔	Biopsie de l'articulation temporo-mandibulaire par arthroscopie	77.47.00↔	Biopsie osseuse, tibia et péroné, SAP
77.40.20↔	Biopsie osseuse, site non spécifié, biopsie ouverte	77.47.20↔	Biopsie osseuse, tibia et péroné, biopsie ouverte
77.40.99↔	Biopsie osseuse, site non spécifié, autre	77.47.99↔	Biopsie osseuse, tibia et péroné, autre
77.41.00↔	Biopsie osseuse, clavicule, omoplate, côtes et sternum, SAP	77.48.00↔	Biopsie osseuse, os du tarse et du métatarse, SAP
77.41.20↔	Biopsie osseuse, clavicule, omoplate, côtes et sternum, biopsie ouverte	77.48.20↔	Biopsie osseuse, os du tarse et du métatarse, biopsie ouverte
77.41.99↔	Biopsie osseuse, clavicule, omoplate, côtes et sternum, autre	77.48.99↔	Biopsie osseuse, os du tarse et du métatarse, autre
77.42.00↔	Biopsie osseuse, humérus, SAP	77.49.00↔	Biopsie osseuse, autre site spécifié, sauf os de la face, SAP
77.42.20↔	Biopsie osseuse, humérus, biopsie ouverte	77.49.21↔	Biopsie osseuse, autre site spécifié, sauf os de la face, biopsie osseuse de la colonne vertébrale, biopsie ouverte
77.42.99↔	Biopsie osseuse, humérus, autre	77.49.41↔	Biopsie osseuse, autre site spécifié, sauf os de la face, biopsie osseuse de phalanges du pied, biopsie ouverte
77.43.00↔	Biopsie osseuse, radius et cubitus, SAP	77.49.91↔	Biopsie osseuse, autre site spécifié, sauf os de la face, biopsie ouverte
77.43.20↔	Biopsie osseuse, radius et cubitus, biopsie ouverte	77.49.99↔	Biopsie osseuse, autre site spécifié, sauf os de la face, autre
77.43.99↔	Biopsie osseuse, radius et cubitus, autre	79.12.00↔	Réduction fermée de fracture de radius et de cubitus, avec fixation interne, SAP
77.44.00↔	Biopsie osseuse, os du carpe et du métacarpe, SAP		
77.44.20↔	Biopsie osseuse, os du carpe et du métacarpe, biopsie ouverte		
77.44.99↔	Biopsie osseuse, os du carpe et du métacarpe, autre		

79.12.10↔	Réduction fermée de fracture du radius distal, avec fixation interne par fil ou cerclage-haubanage	80.25.20↔	Traitement sous contrôle arthroscopique de fracture de l'articulation coxo-fémorale
79.12.11↔	Réduction fermée de fracture du radius distal, avec fixation interne par fil intramédullaire	80.25.99↔	Arthroscopie, hanche, autre
79.12.12↔	Réduction fermée de fracture du radius distal, avec fixation interne par clou médullaire	80.26.00↔	Arthroscopie, genou, SAP
79.12.13↔	Réduction fermée de fracture distale du radius par fixation interne au moyen d'une technique mini-invasive assistée par ballonnet	80.26.10↔	Arthroscopie diagnostique, genou
79.12.19↔	Réduction fermée de fracture du radius distal, avec autre fixation interne (p. ex. vis, plaque)	80.26.20↔	Traitement sous contrôle arthroscopique de fracture de l'articulation du genou
79.12.20↔	Réduction fermée d'autre fracture du radius, stabilisée par fil ou cerclage-haubanage	80.26.99↔	Arthroscopie, genou, autre
79.12.21↔	Réduction fermée d'autre fracture du radius, avec fixation interne par fil intramédullaire	80.27.00↔	Arthroscopie, cheville, SAP
79.12.22↔	Réduction fermée d'autre fracture du radius, avec fixation interne par clou médullaire	80.27.10↔	Arthroscopie diagnostique, cheville
79.12.23↔	Réduction fermée d'autre fracture du radius par fixation interne au moyen d'une technique mini-invasive assistée par ballonnet	80.27.20↔	Traitement sous contrôle arthroscopique de fracture de la cheville
79.12.29↔	Réduction fermée d'autre fracture du radius, avec autre fixation interne (p. ex. vis, plaque)	80.27.99↔	Arthroscopie, cheville, autre
79.12.30↔	Réduction fermée de fracture du cubitus, avec fixation interne par fil ou cerclage-haubanage	80.28↔	Arthroscopie, pied et orteil
79.12.31↔	Réduction fermée de fracture du cubitus, avec fixation interne par fil intramédullaire	80.29.00↔	Arthroscopie, autre site spécifié, SAP
79.12.32↔	Réduction fermée de fracture du cubitus, avec fixation interne par clou médullaire	80.29.10↔	Arthroscopie diagnostique de l'articulation temporo-mandibulaire
79.12.39↔	Réduction fermée de fracture du cubitus, avec autre fixation interne (p. ex. vis, plaque)	80.29.11↔	Arthroscopie diagnostique d'articulation thoracique
79.12.99↔	Réduction fermée de fracture de radius et de cubitus, avec fixation interne, autre	80.29.12↔	Arthroscopie diagnostique de la colonne vertébrale
79.36.00↔	Réduction ouverte de fracture de tibia et de péroné, avec fixation interne, SAP	80.29.19↔	Arthroscopie diagnostique d'autre site spécifié
79.36.10↔	Réduction ouverte de fracture simple du tibia proximal, avec fixation interne par agrafes (de Blount) ou fil intermédullaire	80.29.99↔	Arthroscopie, autre site spécifié, autre
79.36.11↔	Réduction ouverte de fracture simple du tibia proximal, avec fixation interne par vis	80.31.00↔	Biopsie d'articulation, ceinture scapulaire et épaule, SAP
79.36.12↔	Réduction ouverte de fracture simple du tibia proximal, avec autre fixation interne	80.31.20↔	Biopsie articulaire de l'épaule sous arthroscopie
79.36.13↔	Réduction ouverte de fracture multifragmentaire du tibia proximal, avec fixation interne par agrafes (de Blount)	80.31.30↔	Biopsie articulaire ouverte de l'épaule
79.36.14↔	Réduction ouverte de fracture multifragmentaire du tibia proximal, avec autre fixation interne	80.31.99↔	Biopsie d'articulation, ceinture scapulaire et épaule, autre
79.36.32↔	Réduction ouverte de fracture simple du tibia distal, avec autre fixation interne	80.32.00↔	Biopsie d'articulation, coude, SAP
79.36.50↔	Réduction ouverte de fracture simple du péroné proximal, avec fixation interne	80.32.20↔	Biopsie articulaire du coude sous arthroscopie
79.36.51↔	Réduction ouverte de fracture multifragmentaire du péroné proximal, avec fixation interne	80.32.30↔	Biopsie articulaire ouverte du coude
80.20.00↔	Arthroscopie, site non spécifié, SAP	80.32.99↔	Biopsie d'articulation, coude, autre
80.20.10↔	Arthroscopie diagnostique, site non spécifié	80.33.00↔	Biopsie d'articulation, poignet, SAP
80.20.20↔	Traitement sous contrôle arthroscopique de fracture, site non spécifié	80.33.20↔	Biopsie articulaire du poignet sous arthroscopie
80.20.99↔	Arthroscopie, site non spécifié, autre	80.33.30↔	Biopsie articulaire ouverte du poignet
80.21.00↔	Arthroscopie, ceinture scapulaire et épaule, SAP	80.33.99↔	Biopsie d'articulation, poignet, autre
80.21.10↔	Arthroscopie diagnostique, ceinture scapulaire et épaule	80.34.00↔	Biopsie d'articulation, main et doigt, SAP
80.21.20↔	Traitement sous contrôle arthroscopique de fracture de l'articulation glénohumérale	80.34.20↔	Biopsie articulaire de main et de doigt sous arthroscopie
80.21.99↔	Arthroscopie, ceinture scapulaire et épaule, autre	80.34.30↔	Biopsie articulaire ouverte de main et de doigt
80.22.00↔	Arthroscopie, coude, SAP	80.34.99↔	Biopsie d'articulation, main et doigt, autre
80.22.10↔	Arthroscopie diagnostique, coude	80.35.00↔	Biopsie d'articulation, hanche, SAP
80.22.20↔	Traitement sous contrôle arthroscopique de fracture de l'articulation du coude	80.35.20↔	Biopsie articulaire de la hanche sous arthroscopie
80.22.99↔	Arthroscopie, coude, autre	80.35.30↔	Biopsie articulaire ouverte de la hanche
80.23.00↔	Arthroscopie, poignet, SAP	80.35.99↔	Biopsie d'articulation, hanche, autre
80.23.10↔	Arthroscopie diagnostique, poignet	80.36.00↔	Biopsie d'articulation, genou, SAP
80.23.20↔	Traitement sous contrôle arthroscopique de fracture de l'articulation du poignet	80.36.20↔	Biopsie articulaire du genou sous arthroscopie
80.23.99↔	Arthroscopie, poignet, autre	80.36.30↔	Biopsie articulaire ouverte du genou
80.24↔	Arthroscopie, main et doigt	80.36.99↔	Biopsie d'articulation, genou, autre
80.25.00↔	Arthroscopie, hanche, SAP	80.37.00↔	Biopsie d'articulation, cheville, SAP
80.25.10↔	Arthroscopie diagnostique, hanche	80.37.20↔	Biopsie articulaire de la cheville sous arthroscopie
		80.37.30↔	Biopsie articulaire ouverte de la cheville
		80.37.99↔	Biopsie d'articulation, cheville, autre
		80.38.00↔	Biopsie d'articulation, pied et orteil, SAP
		80.38.20↔	Biopsie articulaire de pied et d'orteil sous arthroscopie
		80.38.30↔	Biopsie articulaire ouverte de pied et d'orteil
		80.38.99↔	Biopsie d'articulation, pied et orteil, autre
		80.39.00↔	Biopsie d'articulation, autre site spécifié, SAP
		80.39.21↔	Biopsie de l'articulation sternoclaviculaire sous arthroscopie
		80.39.29↔	Biopsie articulaire sous arthroscopie, autre site spécifié
		80.39.30↔	Biopsie articulaire ouverte, autre site spécifié
		80.39.40↔	Biopsie articulaire de la colonne vertébrale
		80.39.99↔	Biopsie d'articulation, autre site spécifié, autre
		80.6x.00↔	Ménissectomie du genou, SAP
		80.6x.10↔	Ménissectomie du genou, sous arthroscopie, partielle
		80.6x.11↔	Ménissectomie du genou, sous arthroscopie, totale
		80.6x.20↔	Ménissectomie du genou, chirurgicale ouverte, partielle
		80.6x.21↔	Ménissectomie du genou, chirurgicale ouverte, totale
		80.6x.99↔	Ménissectomie du genou, autre
		80.80.10↔	Autre excision ou destruction locale de lésion articulaire, sous arthroscopie
		80.82.10↔	Excision ou destruction locale de lésion articulaire du coude sous arthroscopie
		80.83.10↔	Excision ou destruction locale de lésion articulaire du poignet sous arthroscopie

80.87.10↔	Excision ou destruction locale de lésion de l'articulation talo-crurale sous arthroscopie	81.47.21↔	Lissage du cartilage, genou, chirurgie ouverte
80.87.20↔	Excision ou destruction locale de lésion articulaire de l'articulation sous-talaire sous arthroscopie	81.47.22↔	Lissage arthroscopique du cartilage, genou
80.88.10↔	Excision ou destruction locale de lésion articulaire de pied et d'orteil sous arthroscopie	81.47.2a↔	Implantation dans le genou d'un substitut de cartilage métallique non spécifiquement adapté au patient
80.89.10↔	Excision ou destruction locale de lésion de l'articulation sternoclaviculaire sous arthroscopie	81.47.60↔	Réparation de la trochlée fémorale avec arthrotomie et ostéotomie du fémur distal avec ou sans plastie sous-chondrale d'os spongieux
80.89.20↔	Excision ou destruction locale de lésion de l'articulation sacro-iliaque sous arthroscopie	81.47.90↔	Autre réparation arthroscopique du genou
80.89.40↔	Excision ou destruction locale de lésion articulaire d'autre site spécifié sous arthroscopie	81.47.99↔	Autre réparation du genou, autre
		81.90.10↔	Transplantation de chondrocytes autologues sur matrice dans une articulation, par arthroscopie

DRG I20**Interventions sur le pied**

Aucun(e) diagnostic principal dans tableau I20-1 et procédure dans le tableau I20-8 ou au moins un(e) procédure dans le tableau I20-9

DRG I20A**Interventions sur le pied avec plusieurs interventions hautement complexes ou avec intervention hautement complexe avec diagnostic complexe**

(Au moins deux procédures dans le tableau I20-10 ou Beidseitige Prozedur dans le tableau I20-10 ou procédure dans le tableau I20-11 ou diagnostic dans le tableau I20-2) et (procédure dans le tableau I20-12 et diagnostic dans le tableau I20-3 ou au moins deux procédures dans le tableau I20-12 ou diagnostic dans le tableau I20-4)

DRG I20B**Interventions sur le pied avec plusieurs interventions complexes ou avec intervention hautement complexe avec diagnostic complexe, âge < 16 ans**

(Au moins deux procédures dans le tableau I20-10 ou Beidseitige Prozedur dans le tableau I20-10 ou procédure dans le tableau I20-11 ou diagnostic dans le tableau I20-2) et Âge < 16 années

DRG I20C**Interventions sur le pied avec plusieurs interventions complexes ou avec intervention hautement complexe avec diagnostic complexe, âge > 15 ans ou intervention/diagnostic complexe, ou ostéomyélite / arthrite, âge < 16 ans**

Au moins deux procédures dans le tableau I20-10 ou Beidseitige Prozedur dans le tableau I20-10 ou procédure dans le tableau I20-11 ou diagnostic dans le tableau I20-2 ou (procédure dans le tableau I20-10 ou diagnostic dans le tableau I20-5 ou diagnostic dans le tableau I20-4) et (procédure dans le tableau I20-10 et diagnostic dans le tableau I20-3 ou Âge < 16 années ou diagnostic dans le tableau I20-4)

DRG I20D**Interventions sur le pied avec intervention complexe ou diagnostic complexe, lésion sévère des tissus mous, âge > 15 ans ou intervention particulière, fracture du calcanéum ou diagnostic de complication**

Procédure dans le tableau I20-10 ou diagnostic dans le tableau I20-5 ou diagnostic dans le tableau I20-4 ou procédure dans le tableau I20-13 ou procédure dans le tableau I20-14 ou diagnostic principal dans le tableau I20-6 ou Beidseitige Prozedur dans le tableau I20-15 ou diagnostic dans le tableau I20-7

DRG I20E**Interventions sur le pied, âge < 16 ans**

Âge < 16 années

DRG I20F**Interventions sur le pied, âge > 15 ans****diagnostic principal I20-1**

C40.1	Tumeur maligne: Os courts du membre supérieur	M00.84	Arthrite et polyarthrite dues à d'autres bactéries précisées: Main carpe
C47.1	Tumeur maligne: Nerfs périphériques du membre supérieur, y compris l'épaule	M00.94	Arthrite à bactéries pyogènes, sans précision: Main carpe
C49.1	Tumeur maligne: Tissu conjonctif et autres tissus mous du membre supérieur, y compris l'épaule	M02.04	Arthrite après dérivation intestinale: Main carpe
D16.1	Tumeur bénigne: Os courts du membre supérieur	M02.14	Arthrite post-dysentérique: Main carpe
D21.1	Tumeur bénigne: Tissu conjonctif et autres tissus mous du membre supérieur, y compris l'épaule	M02.24	Arthrite post-vaccinale: Main carpe
M00.04	Arthrite et polyarthrite à staphylocoques: Main carpe	M02.34	Syndrome oculo-urétéro-synovial [Fiessinger-Leroy-Reiter]: Main carpe
M00.14	Arthrite et polyarthrite à pneumocoques: Main carpe	M02.84	Autres arthrites réactionnelles: Main carpe
M00.24	Autres arthrites et polyarthrites à streptocoques: Main carpe	M02.94	Arthrite réactionnelle, sans précision: Main carpe
		M11.04	Maladie par dépôt d'hydroxyapatite: Main carpe
		M11.14	Chondrocalcinose familiale: Main carpe

M11.24	Autre chondrocalcinose: Main carpe	M86.84	Autres ostéomyélites: Main carpe
M11.84	Autres arthropathies dues à des microcristaux précisés: Main carpe	M86.94	Ostéomyélite, sans précision: Main carpe
M11.94	Arthropathie due à des microcristaux, sans précision: Main carpe	M87.14	Ostéonécrose médicamenteuse: Main carpe
M12.14	Maladie de Kaschin-Beck: Main carpe	M87.24	Ostéonécrose due à un traumatisme antérieur: Main carpe
M12.24	Synovite villonodulaire (pigmentaire): Main carpe	M87.34	Autres ostéonécroses secondaires: Main carpe
M12.34	Rhumatisme palindromique: Main carpe	M87.84	Autres ostéonécroses: Main carpe
M12.44	Hydarthrose intermittente: Main carpe	M87.94	Ostéonécrose, sans précision: Main carpe
M12.54	Arthropathie traumatique: Main carpe	M89.64	Ostéopathie consécutive à une poliomyélite: Main carpe
M12.84	Autres arthropathies spécifiques, non classées ailleurs: Main carpe	Q68.1	Anomalie morphologique congénitale de la main
M13.14	Monoarthrite, non classée ailleurs: Main carpe	Q69.0	Doigt(s) surnuméraire(s)
M13.84	Autres arthrites précisées: Main carpe	Q69.1	Pouce(s) surnuméraire(s)
M13.94	Arthrite, sans précision: Main carpe	Q70.0	Coalescence des doigts
M18.0	Arthrose primaire de la première articulation carpo-métacarpienne, bilatérale	Q70.1	Palmure des doigts
M18.1	Autres arthroses primaires de la première articulation carpo-métacarpienne	Q71.0	Absence congénitale complète d'un (des) membre(s) supérieur (s)
M18.2	Arthrose post-traumatique de la première articulation carpo-métacarpienne, bilatérale	Q71.1	Absence congénitale du bras et de l'avant-bras, main présente
M18.3	Autres arthroses post-traumatiques de la première articulation carpo-métacarpienne	Q71.3	Absence congénitale de la main et de(s) doigt(s)
M18.4	Autres arthroses secondaires de la première articulation carpo-métacarpienne, bilatérale	Q71.6	Main en pince de homard
M18.5	Autres arthroses secondaires de la première articulation carpo-métacarpienne	S56.0	Lésion traumatique du muscle et du tendon fléchisseurs du pouce au niveau de l'avant-bras
M18.9	Arthrose de la première articulation carpo-métacarpienne, sans précision	S56.1	Lésion traumatique de muscles et de tendons fléchisseurs d'autre(s) doigt(s) au niveau de l'avant-bras
M20.0	Déformation de(s) doigt(s)	S56.3	Lésion traumatique de muscles et de tendons extenseurs et abducteurs du pouce au niveau de l'avant-bras
M21.84	Autres déformations précisées des membres: Main carpe	S56.4	Lésion traumatique de muscles et de tendons extenseurs d'autre(s) doigt(s) au niveau de l'avant-bras
M21.94	Déformation acquise d'un membre, sans précision: Main carpe	S62.20	Fracture du premier métacarpien: Partie non précisée
M24.04	Souris intra-articulaire: Main carpe	S62.21	Fracture du premier métacarpien: Base
M24.14	Autres atteintes du cartilage articulaire: Main carpe	S62.22	Fracture du premier métacarpien: Diaphyse
M24.34	Luxation et subluxation pathologiques d'une articulation, non classées ailleurs: Main carpe	S62.23	Fracture du premier métacarpien: Col
M24.44	Luxation et subluxation articulaires récidivantes: Main carpe	S62.24	Fracture du premier métacarpien: Tête
M24.54	Raideur articulaire par contracture: Main carpe	S62.30	Fracture d'un autre os du métacarpe: Partie non précisée
M24.64	Ankylose articulaire: Main carpe	S62.31	Fracture d'un autre os du métacarpe: Base
M24.84	Autres affections articulaires spécifiques, non classées ailleurs: Main carpe	S62.32	Fracture d'un autre os du métacarpe: Diaphyse
M24.94	Affection articulaire, sans précision: Main carpe	S62.33	Fracture d'un autre os du métacarpe: Col
M25.04	Hémarthrose: Main carpe	S62.34	Fracture d'un autre os du métacarpe: Tête
M25.14	Fistule articulaire: Main carpe	S62.4	Fractures multiples des métacarpiens
M25.24	Hyperlaxité articulaire: Main carpe	S62.50	Fracture du pouce: Partie non précisée
M25.34	Autres instabilités articulaires: Main carpe	S62.51	Fracture du pouce: Phalange proximale
M25.44	Epanchement articulaire: Main carpe	S62.52	Fracture du pouce: Phalange distale
M25.54	Douleur articulaire: Main carpe	S62.60	Fracture d'un autre doigt: Partie non précisée
M25.64	Raideur articulaire, non classée ailleurs: Main carpe	S62.61	Fracture d'un autre doigt: Phalange proximale
M25.74	Ostéophyte: Main carpe	S62.62	Fracture d'un autre doigt: Phalange médiane
M25.84	Autres affections articulaires précisées: Main carpe	S62.63	Fracture d'un autre doigt: Phalange distale
M25.94	Affection articulaire, sans précision: Main carpe	S62.7	Fractures multiples de doigts
M65.84	Autres synovites et téno-synovites: Main carpe	S62.8	Fracture de parties autres et non précisées du poignet et de la main
M66.24	Déchirure spontanée des tendons extenseurs: Main carpe	S63.10	Luxation du doigt: Partie non précisée
M66.30	Déchirure spontanée des tendons fléchisseurs: Sièges multiples	S63.11	Luxation du doigt: (Articulation) métacarpophalangienne
M66.34	Déchirure spontanée des tendons fléchisseurs: Main carpe	S63.12	Luxation du doigt: (Articulation) interphalangienne
M72.0	Fibromatose de l'aponévrose palmaire [Dupuytren]	S63.2	Luxations multiples des doigts
M86.04	Ostéomyélite hémotogène aiguë: Main carpe	S63.4	Rupture traumatique de ligaments du doigt au niveau des articulations métacarpo-phalangienne et interphalangienne
M86.14	Autres ostéomyélites aiguës: Main carpe	S63.60	Entorse et foulure de doigt(s): Partie non précisée
M86.24	Ostéomyélite subaiguë: Main carpe	S63.61	Entorse et foulure de doigt(s): (Articulation) métacarpophalangienne
M86.34	Ostéomyélite chronique multiple: Main carpe	S63.62	Entorse et foulure de doigt(s): (Articulation) interphalangienne
M86.44	Ostéomyélite chronique avec fistule de drainage: Main carpe	S63.68	Entorse et foulure de doigt(s): Autre partie
M86.54	Autres ostéomyélites hémotogènes chroniques: Main carpe	S63.7	Entorse et foulure d'articulations autres et non précisées de la main
M86.64	Autres ostéomyélites chroniques: Main carpe	T87.0	Complications d'une réimplantation de (ou d'une partie de) membre supérieur

diagnostic I20-2

G80.0	Paralysie cérébrale spastique quadriplégique	G80.4	Paralysie cérébrale ataxique
G80.1	Paralysie cérébrale spastique diploplégique	G80.8	Autres infirmités motrices cérébrales
G80.2	Infirmité motrice cérébrale, forme spastique hémiploplégique	G80.9	Paralysie cérébrale, sans précision
G80.3	Paralysie cérébrale dyskinétique		

diagnostic I20-3

G80.0	Paralysie cérébrale spastique quadriplégique	M09.10	Arthrite juvénile au cours de la maladie de Crohn [entérite régionale] {K50.-}: Sièges multiples
G80.1	Paralysie cérébrale spastique diploégique	M09.17	Arthrite juvénile au cours de la maladie de Crohn [entérite régionale] {K50.-}: Cheville et métatarse
G80.2	Infirmité motrice cérébrale, forme spastique hémiploégique	M09.20	Arthrite juvénile au cours de colite ulcéreuse {K51.-}: Sièges multiples
G80.3	Paralysie cérébrale dyskinétique	M09.27	Arthrite juvénile au cours de colite ulcéreuse {K51.-}: Cheville et métatarse
G80.4	Paralysie cérébrale ataxique	M09.80	Arthrite juvénile au cours d'autres maladies classées ailleurs: Sièges multiples
G80.8	Autres infirmités motrices cérébrales	M09.87	Arthrite juvénile au cours d'autres maladies classées ailleurs: Cheville et métatarse
G80.9	Paralysie cérébrale, sans précision	M96.0	Pseudarthrose après fusion ou arthrodèse
M05.00	Syndrome de Fely: Sièges multiples	S01.83	Plaie ouverte (toute partie de la tête) associée à une lésion intracrânienne
M05.07	Syndrome de Fely: Cheville et métatarse	S01.86	Lésion des tissus mous de stade III lors de fracture fermée ou de luxation de la tête
M05.30	Polyarthrite rhumatoïde avec atteinte d'autres organes et appareils: Sièges multiples	S01.88	Lésion des tissus mous de stade II lors de fracture ouverte ou de luxation de la tête
M05.37	Polyarthrite rhumatoïde avec atteinte d'autres organes et appareils: Cheville et métatarse	S01.89	Lésion des tissus mous de stade III lors de fracture ouverte ou de luxation de la tête
M05.80	Autres polyarthrites rhumatoïdes séropositives: Sièges multiples	S11.86	Lésion des tissus mous de stade III lors de fracture fermée ou de luxation du cou
M05.87	Autres polyarthrites rhumatoïdes séropositives: Cheville et métatarse	S11.88	Lésion des tissus mous de stade II lors de fracture ouverte ou de luxation du cou
M05.90	Polyarthrite rhumatoïde séropositive, sans précision: Sièges multiples	S11.89	Lésion des tissus mous de stade III lors de fracture ouverte ou de luxation du cou
M05.97	Polyarthrite rhumatoïde séropositive, sans précision: Cheville et métatarse	S21.83	Plaie ouverte (n'importe quelle partie du thorax) communiquant avec une lésion intrathoracique
M06.00	Polyarthrite rhumatoïde séronégative: Sièges multiples	S21.86	Lésion des tissus mous de stade III lors de fracture fermée ou de luxation du thorax
M06.07	Polyarthrite rhumatoïde séronégative: Cheville et métatarse	S21.88	Lésion des tissus mous de stade II lors de fracture ouverte ou de luxation du thorax
M06.10	Maladie de Still survenant chez l'adulte: Sièges multiples	S21.89	Lésion des tissus mous de stade III lors de fracture ouverte ou de luxation du thorax
M06.17	Maladie de Still survenant chez l'adulte: Cheville et métatarse	S31.83	Plaie ouverte (toute partie de l'abdomen, de la région lombosacrée et du bassin) associée à une lésion intraabdominale
M06.40	Polyarthropathie inflammatoire: Sièges multiples	S31.86	Lésion des tissus mous de stade III lors de fracture ou de luxation fermée de la colonne lombaire et du bassin
M06.47	Polyarthropathie inflammatoire: Cheville et métatarse	S31.88	Lésion des tissus mous de stade II lors de fracture ou de luxation ouverte de la colonne lombaire et du bassin
M06.80	Autres polyarthrites rhumatoïdes précisées: Sièges multiples	S31.89	Lésion des tissus mous de stade III lors de fracture ou de luxation ouverte de la colonne lombaire et du bassin
M06.87	Autres polyarthrites rhumatoïdes précisées: Cheville et métatarse	S41.86	Lésion des tissus mous de stade III lors de fracture fermée ou de luxation du bras
M06.90	Polyarthrite rhumatoïde, sans précision: Sièges multiples	S41.88	Lésion des tissus mous de stade II lors de fracture ouverte ou de luxation du bras
M06.97	Polyarthrite rhumatoïde, sans précision: Cheville et métatarse	S41.89	Lésion des tissus mous de stade III lors de fracture ouverte ou de luxation du bras
M07.00	Arthrite psoriasique distale interphalangienne {L40.5}: Sièges multiples	S51.86	Lésion des tissus mous de stade III lors de fracture fermée ou de luxation de l'avant-bras
M07.07	Arthrite psoriasique distale interphalangienne {L40.5}: Cheville et métatarse	S51.88	Lésion des tissus mous de stade II lors de fracture ouverte ou de luxation de l'avant-bras
M07.10	Arthrite mutilante {L40.5}: Sièges multiples	S51.89	Lésion des tissus mous de stade III lors de fracture ouverte ou de luxation de l'avant-bras
M07.17	Arthrite mutilante {L40.5}: Cheville et métatarse	S61.86	Lésion des tissus mous de stade III lors de fracture fermée ou de luxation du poignet et de la main
M07.30	Autres arthrites psoriasiques {L40.5}: Sièges multiples	S61.88	Lésion des tissus mous de stade II lors de fracture ouverte ou de luxation du poignet et de la main
M07.37	Autres arthrites psoriasiques {L40.5}: Cheville et métatarse	S61.89	Lésion des tissus mous de stade III lors de fracture ouverte ou de luxation du poignet et de la main
M07.40	Arthrite au cours de la maladie de Crohn [entérite régionale] {K50.-}: Sièges multiples	S71.86	Lésion des tissus mous de stade III lors de fracture fermée ou de luxation de la hanche et du fémur
M07.47	Arthrite au cours de la maladie de Crohn [entérite régionale] {K50.-}: Cheville et métatarse	S71.88	Lésion des tissus mous de stade II lors de fracture ouverte ou de luxation de la hanche et du fémur
M07.50	Arthrite au cours de colite ulcéreuse {K51.-}: Sièges multiples	S71.89	Lésion des tissus mous de stade III lors de fracture ouverte ou de luxation de la hanche et du fémur
M07.57	Arthrite au cours de colite ulcéreuse {K51.-}: Cheville et métatarse	S81.86	Lésion des tissus mous de stade III lors de fracture fermée ou de luxation de la jambe
M07.60	Autres arthrites entéro-pathiques: Sièges multiples		
M07.67	Autres arthrites entéro-pathiques: Cheville et métatarse		
M08.00	Polyarthrite chronique juvénile, type adulte: Sièges multiples		
M08.07	Polyarthrite chronique juvénile, type adulte: Cheville et métatarse		
M08.10	Spondylarthrite ankylosante juvénile: Sièges multiples		
M08.17	Spondylarthrite ankylosante juvénile: Cheville et métatarse		
M08.20	Arthrite chronique juvénile avec début systémique: Sièges multiples		
M08.27	Arthrite chronique juvénile avec début systémique: Cheville et métatarse		
M08.3	Arthrite chronique juvénile (séronégative), forme polyarticulaire		
M08.40	Arthrite chronique juvénile, forme oligo(pauci)- articulaire: Sièges multiples		
M08.47	Arthrite chronique juvénile, forme oligo(pauci)- articulaire: Cheville et métatarse		
M08.80	Autres arthrites juvéniles: Sièges multiples		
M08.87	Autres arthrites juvéniles: Cheville et métatarse		
M08.90	Arthrite juvénile, sans précision: Sièges multiples		
M08.97	Arthrite juvénile, sans précision: Cheville et métatarse		
M09.00	Arthrite juvénile au cours de psoriasis {L40.5}: Sièges multiples		
M09.07	Arthrite juvénile au cours de psoriasis {L40.5}: Cheville et métatarse		

S81.88	Lésion des tissus mous de stade II lors de fracture ouverte ou de luxation de la jambe	S91.88	Lésion des tissus mous de stade II lors de fracture ouverte ou de luxation du pied
S81.89	Lésion des tissus mous de stade III lors de fracture ouverte ou de luxation de la jambe	S91.89	Lésion des tissus mous de stade III lors de fracture ouverte ou de luxation du pied
S91.86	Lésion des tissus mous de stade III lors de fracture fermée ou de luxation du pied		

diagnostic I20-4

M00.07	Arthrite et polyarthrite à staphylocoques: Cheville et métatarse	M86.27	Ostéomyélite subaiguë: Cheville et métatarse
M00.17	Arthrite et polyarthrite à pneumocoques: Cheville et métatarse	M86.37	Ostéomyélite chronique multiple: Cheville et métatarse
M00.27	Autres arthrites et polyarthrites à streptocoques: Cheville et métatarse	M86.47	Ostéomyélite chronique avec fistule de drainage: Cheville et métatarse
M00.87	Arthrite et polyarthrite dues à d'autres bactéries précisées: Cheville et métatarse	M86.57	Autres ostéomyélites hématogènes chroniques: Cheville et métatarse
M00.97	Arthrite à bactéries pyogènes, sans précision: Cheville et métatarse	M86.67	Autres ostéomyélites chroniques: Cheville et métatarse
M86.00	Ostéomyélite hématogène aiguë: Sièges multiples	M86.87	Autres ostéomyélites: Cheville et métatarse
M86.17	Autres ostéomyélites aiguës: Cheville et métatarse	M86.97	Ostéomyélite, sans précision: Cheville et métatarse

diagnostic I20-5

S01.83	Plaie ouverte (toute partie de la tête) associée à une lésion intracrânienne	S41.89	Lésion des tissus mous de stade III lors de fracture ouverte ou de luxation du bras
S01.86	Lésion des tissus mous de stade III lors de fracture fermée ou de luxation de la tête	S51.86	Lésion des tissus mous de stade III lors de fracture fermée ou de luxation de l'avant-bras
S01.88	Lésion des tissus mous de stade II lors de fracture ouverte ou de luxation de la tête	S51.88	Lésion des tissus mous de stade II lors de fracture ouverte ou de luxation de l'avant-bras
S01.89	Lésion des tissus mous de stade III lors de fracture ouverte ou de luxation de la tête	S51.89	Lésion des tissus mous de stade III lors de fracture ouverte ou de luxation de l'avant-bras
S11.86	Lésion des tissus mous de stade III lors de fracture fermée ou de luxation du cou	S61.86	Lésion des tissus mous de stade III lors de fracture fermée ou de luxation du poignet et de la main
S11.88	Lésion des tissus mous de stade II lors de fracture ouverte ou de luxation du cou	S61.88	Lésion des tissus mous de stade II lors de fracture ouverte ou de luxation du poignet et de la main
S11.89	Lésion des tissus mous de stade III lors de fracture ouverte ou de luxation du cou	S61.89	Lésion des tissus mous de stade III lors de fracture ouverte ou de luxation du poignet et de la main
S21.83	Plaie ouverte (n'importe quelle partie du thorax) communiquant avec une lésion intrathoracique	S71.86	Lésion des tissus mous de stade III lors de fracture fermée ou de luxation de la hanche et du fémur
S21.86	Lésion des tissus mous de stade III lors de fracture fermée ou de luxation du thorax	S71.88	Lésion des tissus mous de stade II lors de fracture ouverte ou de luxation de la hanche et du fémur
S21.88	Lésion des tissus mous de stade II lors de fracture ouverte ou de luxation du thorax	S71.89	Lésion des tissus mous de stade III lors de fracture ouverte ou de luxation de la hanche et du fémur
S21.89	Lésion des tissus mous de stade III lors de fracture ouverte ou de luxation du thorax	S81.86	Lésion des tissus mous de stade III lors de fracture fermée ou de luxation de la jambe
S31.83	Plaie ouverte (toute partie de l'abdomen, de la région lombosacrée et du bassin) associée à une lésion intraabdominale	S81.88	Lésion des tissus mous de stade II lors de fracture ouverte ou de luxation de la jambe
S31.86	Lésion des tissus mous de stade III lors de fracture ou de luxation fermée de la colonne lombaire et du bassin	S81.89	Lésion des tissus mous de stade III lors de fracture ouverte ou de luxation de la jambe
S31.88	Lésion des tissus mous de stade II lors de fracture ou de luxation ouverte de la colonne lombaire et du bassin	S91.86	Lésion des tissus mous de stade III lors de fracture fermée ou de luxation du pied
S31.89	Lésion des tissus mous de stade III lors de fracture ou de luxation ouverte de la colonne lombaire et du bassin	S91.88	Lésion des tissus mous de stade II lors de fracture ouverte ou de luxation du pied
S41.86	Lésion des tissus mous de stade III lors de fracture fermée ou de luxation du bras	S91.89	Lésion des tissus mous de stade III lors de fracture ouverte ou de luxation du pied
S41.88	Lésion des tissus mous de stade II lors de fracture ouverte ou de luxation du bras		

diagnostic principal I20-6

S92.0	Fracture du calcanéum
-------	-----------------------

diagnostic I20-7

M05.00	Syndrome de Felty: Sièges multiples	M05.30	Polyarthrite rhumatoïde avec atteinte d'autres organes et appareils: Sièges multiples
M05.07	Syndrome de Felty: Cheville et métatarse	M05.37	Polyarthrite rhumatoïde avec atteinte d'autres organes et appareils: Cheville et métatarse
M05.10	Maladie pulmonaire rhumatoïde {J99.0}: Sièges multiples	M05.80	Autres polyarthrites rhumatoïdes séropositives: Sièges multiples
M05.17	Maladie pulmonaire rhumatoïde {J99.0}: Cheville et métatarse	M05.87	Autres polyarthrites rhumatoïdes séropositives: Cheville et métatarse
M05.20	Vascularite lors d'arthrite rhumatoïde séropositive chronique: Sièges multiples		
M05.27	Vascularite lors d'arthrite rhumatoïde séropositive chronique: Cheville et métatarse		

M05.90	Polyarthrite rhumatoïde séropositive, sans précision: Sièges multiples	M06.30	Nodule rhumatoïde: Sièges multiples
M05.97	Polyarthrite rhumatoïde séropositive, sans précision: Cheville et métatarse	M06.37	Nodule rhumatoïde: Cheville et métatarse
M06.00	Polyarthrite rhumatoïde séronégative: Sièges multiples	M06.40	Polyarthropathie inflammatoire: Sièges multiples
M06.07	Polyarthrite rhumatoïde séronégative: Cheville et métatarse	M06.47	Polyarthropathie inflammatoire: Cheville et métatarse
M06.10	Maladie de Still survenant chez l'adulte: Sièges multiples	M06.80	Autres polyarthrites rhumatoïdes précisées: Sièges multiples
M06.17	Maladie de Still survenant chez l'adulte: Cheville et métatarse	M06.87	Autres polyarthrites rhumatoïdes précisées: Cheville et métatarse
M06.20	Bursite rhumatoïde: Sièges multiples	M06.90	Polyarthrite rhumatoïde, sans précision: Sièges multiples
M06.27	Bursite rhumatoïde: Cheville et métatarse	M06.97	Polyarthrite rhumatoïde, sans précision: Cheville et métatarse

procédure I20-8

81.28↔	Arthrodèse interphalangienne	86.85.60↔	Réséction d'éléments dupliqués dans une syndactylie ou une polydactylie avec reconstruction articulaire, pied
82.82↔	Réparation de main en pince de homard	86.85.70↔	Correction de polysyndactylie par fusion des éléments dupliqués, main
86.85.00↔	Correction de syndactylie, SAP	86.85.80↔	Correction de polysyndactylie par fusion des éléments dupliqués, pied
86.85.30↔	Séparation de syndactylie complète avec plastie de glissement, plastie des extrémités digitales ou reconstruction des ligaments latéraux, main	86.85.99↔	Correction de syndactylie, autre
86.85.40↔	Séparation de syndactylie complète avec plastie de glissement, plastie des extrémités digitales ou reconstruction des ligaments latéraux, pied		
86.85.50↔	Réséction d'éléments dupliqués dans une syndactylie ou une polydactylie avec reconstruction articulaire, main		

procédure I20-9

04.44↔	Libération du canal tarsien	77.28.00↔	Ostéotomie cunéiforme, os du tarse et du métatarse, SAP
77.08.00↔	Séquestrectomie, os du tarse et du métatarse, SAP	77.28.10↔	Ostéotomie cunéiforme, astragale
77.08.10↔	Séquestrectomie, os du tarse et du métatarse, sans insertion de réservoir médicamenteux	77.28.20↔	Ostéotomie cunéiforme, calcanéum
77.08.11↔	Séquestrectomie, os du tarse et du métatarse, avec insertion de réservoir médicamenteux	77.28.30↔	Ostéotomie cunéiforme, autres os du tarse
77.08.99↔	Séquestrectomie, os du tarse et du métatarse, autre	77.28.40↔	Ostéotomie cunéiforme, os du métatarse
77.18.10↔	Autre incision osseuse sans section, astragale, SAP	77.28.99↔	Ostéotomie cunéiforme, os du tarse et du métatarse, autre
77.18.11↔	Autre incision osseuse sans section, astragale, exploration et forage de l'os	77.29.40↔	Ostéotomie cunéiforme, phalanges du pied
77.18.12↔	Autre incision osseuse sans section, astragale, extraction de corps étranger	77.38.00↔	Autre section osseuse, os du tarse et du métatarse, SAP
77.18.13↔	Autre incision osseuse sans section, astragale, pose et enlèvement d'un implant médicamenteux	77.38.10↔	Ostéotomie de rotation d'os du tarse
77.18.14↔	Autre incision osseuse sans section, astragale, drainage	77.38.11↔	Corticotomie et transport de segment d'os du tarse
77.18.19↔	Autre incision osseuse sans section, astragale, autre	77.38.12↔	Ostéotomie complexe (pluridimensionnelle) d'os du tarse (avec correction axiale)
77.18.20↔	Autre incision osseuse sans section, calcanéum, SAP	77.38.19↔	Autre section osseuse du tarse
77.18.21↔	Autre incision osseuse sans section, calcanéum, exploration et forage de l'os	77.38.29↔	Autre section osseuse du métatarse
77.18.22↔	Autre incision osseuse sans section, calcanéum, extraction de corps étranger	77.38.99↔	Autre section osseuse, os du tarse et du métatarse, autre
77.18.23↔	Autre incision osseuse sans section, calcanéum, pose et enlèvement d'implant médicamenteux	77.39.40↔	Ostéotomie correctrice de phalanges du pied
77.18.24↔	Autre incision osseuse sans section, calcanéum, drainage	77.51↔	Exostosectomie d'hallux valgus et rigidus avec correction des tissus mous et ostéotomie du premier métatarsien
77.18.29↔	Autre incision osseuse sans section, calcanéum, autre	77.52↔	Exostosectomie d'hallux valgus et rigidus avec correction des tissus mous et arthrodèse
77.18.30↔	Autre incision osseuse sans section, autre os du tarse, SAP	77.53↔	Autres exostosectomie d'hallux valgus et rigidus et correction des tissus mous
77.18.31↔	Autre incision osseuse sans section, autre os du tarse, exploration et forage de l'os	77.54↔	Cure de quintus varus, avec exostosectomie ou ostéotomie
77.18.32↔	Autre incision osseuse sans section, autre os du tarse, extraction de corps étranger	77.56↔	Cure d'orteil en marteau
77.18.33↔	Autre incision osseuse sans section, autre os du tarse, pose et enlèvement d'implant médicamenteux	77.57↔	Cure d'orteil en griffe
77.18.34↔	Autre incision osseuse sans section, autre os du tarse, drainage	77.58↔	Autre excision, arthrodèse ou cure de déformation d'orteil
77.18.39↔	Autre incision osseuse sans section, autre os du tarse, autre	77.5a↔	Autre exostosectomie d'hallux valgus et rigidus
77.18.40↔	Autre incision osseuse sans section, os du métatarse, SAP	77.68.00↔	Excision locale de lésion ou de tissu osseux, os du tarse et du métatarse, SAP
77.18.41↔	Autre incision osseuse sans section, os du métatarse, exploration et forage de l'os	77.68.10↔	Excision locale de lésion ou de tissu osseux, os du tarse
77.18.42↔	Autre incision osseuse sans section, os du métatarse, extraction de corps étranger	77.68.11↔	Excision locale de lésion ou de tissu osseux, os du métatarse
77.18.43↔	Autre incision osseuse sans section, os du métatarse, pose et enlèvement d'implant médicamenteux	77.68.20↔	Débridement, os du tarse
77.18.44↔	Autre incision osseuse sans section, os du métatarse, drainage	77.68.21↔	Débridement, os du métatarse
77.18.49↔	Autre incision osseuse sans section, os du métatarse, autre	77.68.99↔	Excision locale de lésion ou de tissu osseux, os du tarse et du métatarse, autre
77.18.99↔	Autre incision osseuse sans section, os du tarse et du métatarse, autre	77.69.13↔	Excision locale de lésion ou de tissu osseux, phalanges du pied
		77.69.23↔	Débridement de phalanges du pied
		77.88↔	Autre ostectomie partielle, os du tarse et du métatarse
		77.89.40↔	Autre ostectomie partielle, phalanges du pied
		77.98.00↔	Ostectomie totale, os du tarse et du métatarse, SAP
		77.98.10↔	Ostectomie totale, os du tarse
		77.98.11↔	Ostectomie totale, os du métatarse
		77.98.99↔	Ostectomie totale, os du tarse et du métatarse, autre
		77.99.40↔	Ostectomie totale, phalanges du pied

78.08.10↔	Grefe osseuse, os du tarse et du métatarse, fragment à pédicule vascularisé avec anastomoses microvasculaires	79.17.29↔	Réduction fermée de fracture d'autres os du tarse et du métatarse, avec autre fixation interne (p. ex. vis, plaque (à stabilité angulaire), fil)
78.08.11↔	Grefe osseuse, os du tarse et du métatarse, fragment à pédicule vascularisé sans anastomoses microvasculaires	79.17.99↔	Réduction fermée de fracture d'os du tarse et du métatarse, avec fixation interne, autre
78.08.12↔	Grefe osseuse, os du tarse et du métatarse, allogène	79.18↔	Réduction fermée de fracture avec fixation interne, phalange du pied
78.08.13↔	Grefe d'os et de cartilage, os du tarse et du métatarse	79.27.00↔	Réduction ouverte de fracture d'os du tarse et du métatarse, sans fixation interne, SAP
78.09.40↔	Grefe osseuse, phalanges du pied, fragment à pédicule vascularisé avec anastomoses microvasculaires	79.27.10↔	Réduction ouverte de fracture, sans fixation interne, astragale et calcanéum
78.09.41↔	Grefe osseuse, phalanges du pied, fragment à pédicule vascularisé sans anastomoses microvasculaires	79.27.11↔	Réduction ouverte de fracture simple d'autres os du tarse et du métatarse, sans fixation interne
78.09.42↔	Grefe d'os et de cartilage, phalanges du pied	79.27.12↔	Réduction ouverte de fracture multifragmentaire d'autres os du tarse et du métatarse, sans fixation interne
78.18.10↔	Réduction fermée de fracture du calcanéum, stabilisée par fixateur externe	79.27.99↔	Réduction ouverte de fracture d'os du tarse et du métatarse, sans fixation interne, autre
78.18.11↔	Réduction fermée de fracture d'autres os du tarse et du métatarse, stabilisée par fixateur externe	79.28↔	Réduction ouverte de fracture sans fixation interne, phalange du pied
78.18.12↔	Réduction ouverte de fracture simple d'autres os du tarse et du métatarse, stabilisée par fixateur externe	79.37.00↔	Réduction ouverte de fracture d'os du tarse et du métatarse, avec fixation interne, SAP
78.18.13↔	Réduction ouverte de fracture de calcanéum et d'astragale, stabilisée par fixateur externe	79.37.10↔	Réduction ouverte de fracture de calcanéum et d'astragale, avec fixation interne par plaque
78.18.14↔	Réduction ouverte de fracture multifragmentaire d'autres os du tarse, stabilisée par fixateur externe	79.37.11↔	Réduction ouverte de fracture de calcanéum et d'astragale, avec autre fixation interne
78.18.15↔	Réduction ouverte de fracture multifragmentaire d'os du métatarse, stabilisée par fixateur externe	79.37.20↔	Réduction ouverte de fracture multifragmentaire d'autres os du tarse, avec fixation interne par plaque
78.18.99↔	Application de fixateur externe, os du tarse et du métatarse (inclus réduction de fracture), autre	79.37.21↔	Réduction ouverte de fracture multifragmentaire d'autres os du tarse, avec autre fixation interne
78.19.30↔	Réduction fermée de fracture de phalanges du pied, stabilisée par fixateur externe	79.37.30↔	Réduction ouverte de fracture multifragmentaire d'os du métatarse, avec fixation interne
78.19.31↔	Réduction ouverte de fracture de phalanges du pied, stabilisée par fixateur externe	79.37.40↔	Réduction ouverte de fracture simple d'autres os du tarse et du métatarse, avec fixation interne
78.28.00↔	Raccourcissement d'os, os du tarse et du métatarse, SAP	79.37.99↔	Réduction ouverte de fracture d'os du tarse et du métatarse, avec fixation interne, autre
78.28.10↔	Épiphyosidèse temporaire, os du tarse et du métatarse	79.38↔	Réduction ouverte de fracture avec fixation interne, phalange du pied
78.28.11↔	Épiphyosidèse permanente, os du tarse et du métatarse	79.67↔	Débridement de fracture ouverte, os du tarse et du métatarse
78.28.12↔	Épiphyolyse thérapeutique, os du tarse et du métatarse	79.68↔	Débridement de fracture ouverte, phalange du pied
78.28.20↔	Autre raccourcissement d'os, calcanéum	79.88.00↔	Réduction ouverte de luxation de pied et d'orteil, SAP
78.28.21↔	Autre raccourcissement d'os, autres os du tarse	79.88.10↔	Réduction ouverte de luxation d'articulation d'orteil
78.28.22↔	Autre raccourcissement d'os du métatarse	79.88.20↔	Réduction ouverte de luxation d'articulation métatarso-phalangienne
78.28.99↔	Raccourcissement d'os, os du tarse et du métatarse, autre	79.88.99↔	Réduction ouverte de luxation de pied et d'orteil, autre
78.29.40↔	Épiphyosidèse temporaire, phalanges du pied	79.97↔	Opération de lésion osseuse traumatique, SAP, os du tarse et du métatarse
78.29.41↔	Épiphyosidèse permanente, phalanges du pied	79.98↔	Opération de lésion osseuse traumatique, SAP, phalange du pied
78.29.42↔	Épiphyolyse thérapeutique, phalanges du pied	80.18.00↔	Autre arthrotomie, pied et orteil, SAP
78.29.49↔	Autre raccourcissement d'os, phalanges du pied	80.18.10↔	Arthrotomie arthroscopique de pied et d'orteil, lavage articulaire avec drainage
78.29.99↔	Raccourcissement d'os, autre os spécifié, sauf os de la face, autre	80.18.11↔	Arthrotomie arthroscopique de pied et d'orteil, ablation de souris articulaire
78.38.00↔	Allongement d'os, os du tarse et du métatarse, SAP	80.18.12↔	Arthrotomie arthroscopique de pied et d'orteil, insertion ou enlèvement de réservoir médicamenteux
78.38.10↔	Allongement d'os, calcanéum	80.18.20↔	Arthrotomie de pied et d'orteil, lavage articulaire avec drainage
78.38.19↔	Allongement d'os, autres os du tarse	80.18.21↔	Arthrotomie de pied et d'orteil, ablation de souris articulaire
78.38.20↔	Allongement d'os, os du métatarse	80.18.99↔	Autre arthrotomie, pied et orteil, autre
78.38.99↔	Allongement d'os, os du tarse et du métatarse, autre	80.48.00↔	Section de capsule articulaire, de ligament ou de cartilage, pied et orteil, SAP
78.39.30↔	Allongement d'os de phalanges du pied	80.48.10↔	Section de capsule articulaire, de ligament ou de cartilage, articulation métatarso-phalangienne
78.48↔	Autres réparations ou opérations plastiques osseuses, os du tarse et du métatarse	80.48.20↔	Section de capsule articulaire, de ligament ou de cartilage, une articulation d'orteil
78.49.13↔	Autre réparation plastique de phalanges du pied	80.48.99↔	Section de capsule articulaire, de ligament ou de cartilage, pied et orteil, autre
78.58.00↔	Fixation interne de l'os sans réduction de fracture, os du tarse et du métatarse, SAP	80.78.00↔	Synovectomie, pied et orteil, SAP
78.58.10↔	Révision sans remplacement de matériel d'ostéosynthèse, os du tarse et du métatarse	80.78.10↔	Synovectomie arthroscopique de l'articulation tarsométatarsienne
78.58.99↔	Fixation interne de l'os sans réduction de fracture, os du tarse et du métatarse, autre	80.78.11↔	Synovectomie arthroscopique de l'articulation métatarso-phalangienne
78.59.40↔	Révision sans remplacement de matériel d'ostéosynthèse, phalanges du pied	80.78.19↔	Synovectomie arthroscopique de pied et d'orteil
78.98↔	Insertion de stimulateur de croissance osseuse, os du tarse et du métatarse		
79.17.00↔	Réduction fermée de fracture d'os du tarse et du métatarse, avec fixation interne, SAP		
79.17.10↔	Réduction fermée de fracture du calcanéum, avec fixation interne par plaque à stabilité angulaire		
79.17.11↔	Réduction fermée de fracture du calcanéum par fixation interne au moyen d'une technique mini-invasive assistée par ballonnet		
79.17.19↔	Réduction fermée de fracture du calcanéum, avec autre fixation interne (p. ex. vis, plaque, fil)		

80.78.20↔	Synovectomie ouverte de l'articulation tarsométatarsienne	81.96.56↔	Autre réparation d'articulation, articulation métatarso-phalangienne, greffe de cartilage et implantation de tissu cultivé in vitro, chirurgie ouverte
80.78.21↔	Synovectomie ouverte de l'articulation métatarso-phalangienne	81.96.59↔	Autre réparation d'articulation, articulation métatarso-phalangienne, autre
80.78.29↔	Autre synovectomie ouverte de pied et d'orteil	81.96.5a↔	Autre réparation d'articulation, articulation métatarso-phalangienne, incision de l'os sous-chondral sous arthroscopie
80.78.99↔	Synovectomie, pied et orteil, autre	81.96.5b↔	Autre réparation d'articulation, articulation métatarso-phalangienne, incision chirurgicale ouverte de l'os sous-chondral
80.88.00↔	Autre excision ou destruction locale de lésion articulaire, pied et orteil, SAP	81.96.5c↔	Autre réparation d'articulation, articulation métatarso-phalangienne, incision de l'os sous-chondral avec insertion d'implant acellulaire sous arthroscopie
80.88.20↔	Débridement de l'articulation métatarso-phalangienne	81.96.60↔	Autre réparation d'articulation, orteil, SAP
80.88.21↔	Excision de kyste de l'articulation métatarso-phalangienne	81.96.61↔	Autre réparation d'articulation, orteil, refixation d'un fragment ostéochondral sous arthroscopie
80.88.29↔	Autre excision ou destruction locale de lésion de l'articulation métatarso-phalangienne	81.96.62↔	Autre réparation d'articulation, orteil, refixation chirurgicale ouverte d'un fragment ostéochondral
80.88.30↔	Débridement d'articulation d'orteil	81.96.65↔	Autre réparation d'articulation, orteil, greffe de cartilage et implantation de tissu cultivé in vitro, sous arthroscopie
80.88.40↔	Autre débridement d'autre articulation de pied	81.96.66↔	Autre réparation d'articulation, orteil, greffe de cartilage et implantation de tissu cultivé in vitro, chirurgie ouverte
80.88.50↔	Excision de kyste d'autre articulation de pied et d'orteil	81.96.69↔	Autre réparation d'articulation, orteil, autre
80.88.59↔	Autre excision ou destruction locale de lésion d'autre articulation de pied et d'orteil	81.96.6a↔	Autre réparation d'articulation, orteil, incision de l'os sous-chondral sous arthroscopie
80.88.99↔	Autre excision ou destruction locale de lésion articulaire, pied et orteil, autre	81.96.6b↔	Autre réparation d'articulation, orteil, incision chirurgicale ouverte de l'os sous-chondral
81.13↔	Arthrodèse sous-astragalienne	81.96.6c↔	Autre réparation d'articulation, orteil, incision de l'os sous-chondral avec insertion d'implant acellulaire sous arthroscopie
81.14↔	Arthrodèse médio-tarsienne	81.96.70↔	Autre réparation d'articulation, autres articulations du pied, SAP
81.15↔	Arthrodèse tarso-métatarsienne	81.96.71↔	Autre réparation d'articulation, autres articulations du pied, refixation d'un fragment ostéochondral sous arthroscopie
81.16↔	Arthrodèse métatarso-phalangienne	81.96.72↔	Autre réparation d'articulation, autres articulations du pied, refixation chirurgicale ouverte d'un fragment ostéochondral
81.17↔	Autre arthrodèse du pied	81.96.75↔	Autre réparation d'articulation, autres articulations du pied, greffe de cartilage et implantation de tissu cultivé in vitro, sous arthroscopie
81.18↔	Arthrorise d'articulation sous-talaire	81.96.76↔	Autre réparation d'articulation, autres articulations du pied, greffe de cartilage et implantation de tissu cultivé in vitro, chirurgie ouverte
81.57.00↔	Prothèse articulaire, pied et orteil, SAP	81.96.79↔	Autre réparation d'articulation, autres articulations du pied, autre
81.57.10↔	Prothèse articulaire, pied et orteil, endoprothèse du tarse postérieur	81.96.7a↔	Autre réparation d'articulation, autres articulations du pied, incision de l'os sous-chondral sous arthroscopie
81.57.11↔	Prothèse articulaire, pied et orteil, endoprothèse du médio-tarse ou d'orteil	81.96.7b↔	Autre réparation d'articulation, autres articulations du pied, incision chirurgicale ouverte de l'os sous-chondral
81.57.99↔	Prothèse articulaire, pied et orteil, autre	81.96.7c↔	Autre réparation d'articulation, autres articulations du pied, incision de l'os sous-chondral avec insertion d'implant acellulaire sous arthroscopie
81.59.00↔	Révision de prothèse articulaire de membre inférieur, SAP	81.96.9a↔	Autre intervention de réparation et de plastie articulaire, arthroplastie de résection d'articulation du pied
81.59.10↔	Révision de prothèse articulaire de membre inférieur, sans remplacement	81.99.1c↔	Révision arthroscopique d'articulation, articulation talo-crurale
81.59.12↔	Révision et remplacement d'endoprothèse de tarse postérieur	81.99.1d↔	Révision arthroscopique d'articulation, articulation sous-talaire
81.59.13↔	Révision et remplacement d'endoprothèse de médio-tarse ou d'orteil	81.99.1e↔	Révision arthroscopique d'articulation, pied et orteil, autre
81.59.99↔	Révision de prothèse articulaire de membre inférieur, autre	81.99.1f↔	Révision arthroscopique d'articulation, articulation métatarso-phalangienne
81.96.40↔	Autre réparation d'articulation, articulation tibio-péronière supérieure, SAP	81.99.1g↔	Révision arthroscopique d'articulation, orteil
81.96.41↔	Autre réparation d'articulation, articulation tibio-péronière supérieure, refixation d'un fragment ostéochondral sous arthroscopie	81.99.2c↔	Révision chirurgicale ouverte d'articulation, articulation talo-crurale
81.96.42↔	Autre réparation d'articulation, articulation tibio-péronière supérieure, refixation chirurgicale ouverte d'un fragment ostéochondral	81.99.2d↔	Révision chirurgicale ouverte d'articulation, articulation sous-talaire
81.96.45↔	Autre réparation d'articulation, articulation tibio-péronière supérieure, greffe de cartilage et implantation de tissu cultivé in vitro, sous arthroscopie	81.99.2e↔	Révision chirurgicale ouverte d'articulation, pied et orteil, autre
81.96.46↔	Autre réparation d'articulation, articulation tibio-péronière supérieure, greffe de cartilage et implantation de tissu cultivé in vitro, chirurgie ouverte	81.99.2f↔	Révision chirurgicale ouverte d'articulation, articulation métatarso-phalangienne
81.96.49↔	Autre réparation d'articulation, articulation tibio-péronière supérieure, autre	81.99.2g↔	Révision chirurgicale ouverte d'articulation, orteil
81.96.4a↔	Autre réparation d'articulation, articulation tibio-péronière supérieure, incision de l'os sous-chondral sous arthroscopie	81.99.3c↔	Opération arthroscopique de cartilage articulaire, articulation talo-crurale
81.96.4b↔	Autre réparation d'articulation, articulation tibio-péronière supérieure, incision chirurgicale ouverte de l'os sous-chondral	81.99.3d↔	Opération arthroscopique de cartilage articulaire, articulation sous-talaire
81.96.4c↔	Autre réparation d'articulation, articulation tibio-péronière supérieure, incision de l'os sous-chondral avec insertion d'implant acellulaire sous arthroscopie	81.99.3e↔	Opération arthroscopique de cartilage articulaire, pied et orteil, autre
81.96.50↔	Autre réparation d'articulation, articulation métatarso-phalangienne, SAP	81.99.3f↔	Opération arthroscopique de cartilage articulaire, articulation métatarso-phalangienne
81.96.51↔	Autre réparation d'articulation, articulation métatarso-phalangienne, refixation d'un fragment ostéochondral sous arthroscopie	81.99.3g↔	Opération arthroscopique de cartilage articulaire, orteil
81.96.52↔	Autre réparation d'articulation, articulation métatarso-phalangienne, refixation chirurgicale ouverte d'un fragment ostéochondral		
81.96.55↔	Autre réparation d'articulation, articulation sacro-iliaque, greffe de cartilage et implantation de tissu cultivé in vitro, sous arthroscopie		

81.99.4c↔	Opération chirurgicale ouverte de cartilage articulaire, articulation talo-crurale	81.99.83↔	Autre opération arthroscopique d'articulation, articulation talo-crurale
81.99.4d↔	Opération chirurgicale ouverte de cartilage articulaire, articulation sous-talaire	81.99.9b↔	Autre opération chirurgicale ouverte d'articulation et de cartilage articulaire, articulation talo-crurale
81.99.4e↔	Opération chirurgicale ouverte de cartilage articulaire, pied et orteil, autre	81.99.9c↔	Autre opération chirurgicale ouverte d'articulation et de cartilage articulaire, articulation sous-talaire
81.99.4f↔	Opération chirurgicale ouverte de cartilage articulaire, articulation métatarso-phalangienne	81.99.9e↔	Autre opération chirurgicale ouverte d'articulation et de cartilage articulaire, pied et orteil, autre
81.99.4g↔	Opération chirurgicale ouverte de cartilage articulaire, orteil	81.99.9f↔	Autre opération chirurgicale ouverte d'articulation et de cartilage articulaire, articulation métatarso-phalangienne
81.99.5c↔	Arthrorise et fixation temporaire d'une articulation, articulation talo-crurale	81.99.9g↔	Autre opération chirurgicale ouverte d'articulation et de cartilage articulaire, orteil
81.99.5d↔	Arthrorise et fixation temporaire d'une articulation, articulation sous-talaire	83.84↔	Libération de pied-bot, non classée ailleurs
81.99.5e↔	Arthrorise et fixation temporaire d'une articulation, pied et orteil, autre	84.11↔	Amputation d'orteil
81.99.5f↔	Arthrorise et fixation temporaire d'une articulation, articulation métatarso-phalangienne	84.25↔	Réimplantation d'orteil
81.99.5g↔	Arthrorise et fixation temporaire d'une articulation, orteil	84.26↔	Réimplantation de pied
		84.91↔	Amputation, SAP

procédure I20-10

77.28.00↔	Ostéotomie cunéiforme, os du tarse et du métatarse, SAP	79.27.10↔	Réduction ouverte de fracture, sans fixation interne, astragale et calcanéum
77.28.10↔	Ostéotomie cunéiforme, astragale	79.27.11↔	Réduction ouverte de fracture simple d'autres os du tarse et du métatarse, sans fixation interne
77.28.20↔	Ostéotomie cunéiforme, calcanéum	79.27.12↔	Réduction ouverte de fracture multifragmentaire d'autres os du tarse et du métatarse, sans fixation interne
77.28.30↔	Ostéotomie cunéiforme, autres os du tarse	79.27.99↔	Réduction ouverte de fracture d'os du tarse et du métatarse, sans fixation interne, autre
77.28.40↔	Ostéotomie cunéiforme, os du métatarse	79.37.00↔	Réduction ouverte de fracture d'os du tarse et du métatarse, avec fixation interne, SAP
77.28.99↔	Ostéotomie cunéiforme, os du tarse et du métatarse, autre	79.37.10↔	Réduction ouverte de fracture de calcanéum et d'astragale, avec fixation interne par plaque
77.38.00↔	Autre section osseuse, os du tarse et du métatarse, SAP	79.37.11↔	Réduction ouverte de fracture de calcanéum et d'astragale, avec autre fixation interne
77.38.10↔	Ostéotomie de rotation d'os du tarse	79.37.20↔	Réduction ouverte de fracture multifragmentaire d'autres os du tarse, avec fixation interne par plaque
77.38.11↔	Corticotomie et transport de segment d'os du tarse	79.37.21↔	Réduction ouverte de fracture multifragmentaire d'autres os du tarse, avec autre fixation interne
77.38.12↔	Ostéotomie complexe (pluridimensionnelle) d'os du tarse (avec correction axiale)	79.37.30↔	Réduction ouverte de fracture multifragmentaire d'os du métatarse, avec fixation interne
77.38.19↔	Autre section osseuse du tarse	79.37.40↔	Réduction ouverte de fracture simple d'autres os du tarse et du métatarse, avec fixation interne
77.38.29↔	Autre section osseuse du métatarse	79.37.99↔	Réduction ouverte de fracture d'os du tarse et du métatarse, avec fixation interne, autre
77.38.99↔	Autre section osseuse, os du tarse et du métatarse, autre	79.87.00↔	Réduction ouverte de luxation de la cheville, SAP
77.39.40↔	Ostéotomie correctrice de phalanges du pied	79.87.10↔	Réduction ouverte de luxation de l'articulation talo-crurale
77.98.00↔	Ostectomie totale, os du tarse et du métatarse, SAP	79.87.20↔	Réduction ouverte de luxation de l'articulation sous-talaire
77.98.10↔	Ostectomie totale, os du tarse	79.87.99↔	Réduction ouverte de luxation de la cheville, autre
77.98.11↔	Ostectomie totale, os du métatarse	79.88.00↔	Réduction ouverte de luxation de pied et d'orteil, SAP
77.98.99↔	Ostectomie totale, os du tarse et du métatarse, autre	79.88.10↔	Réduction ouverte de luxation d'articulation d'orteil
77.99.40↔	Ostectomie totale, phalanges du pied	79.88.20↔	Réduction ouverte de luxation d'articulation métatarso-phalangienne
78.08.10↔	Grefe osseuse, os du tarse et du métatarse, fragment à pédicule vascularisé avec anastomoses microvasculaires	79.88.99↔	Réduction ouverte de luxation de pied et d'orteil, autre
78.08.11↔	Grefe osseuse, os du tarse et du métatarse, fragment à pédicule vascularisé sans anastomoses microvasculaires	80.18.00↔	Autre arthrotomie, pied et orteil, SAP
78.08.12↔	Grefe osseuse, os du tarse et du métatarse, allogène	80.18.10↔	Arthrotomie arthroscopique de pied et d'orteil, lavage articulaire avec drainage
78.08.13↔	Grefe d'os et de cartilage, os du tarse et du métatarse	80.18.11↔	Arthrotomie arthroscopique de pied et d'orteil, ablation de souris articulaire
78.09.40↔	Grefe osseuse, phalanges du pied, fragment à pédicule vascularisé avec anastomoses microvasculaires	80.18.12↔	Arthrotomie arthroscopique de pied et d'orteil, insertion ou enlèvement de réservoir médicamenteux
78.09.41↔	Grefe osseuse, phalanges du pied, fragment à pédicule vascularisé sans anastomoses microvasculaires	80.18.20↔	Arthrotomie de pied et d'orteil, lavage articulaire avec drainage
78.09.42↔	Grefe d'os et de cartilage, phalanges du pied	80.18.21↔	Arthrotomie de pied et d'orteil, ablation de souris articulaire
78.18.10↔	Réduction fermée de fracture du calcanéum, stabilisée par fixateur externe	80.18.99↔	Autre arthrotomie, pied et orteil, autre
78.18.13↔	Réduction ouverte de fracture de calcanéum et d'astragale, stabilisée par fixateur externe	80.78.00↔	Synovectomie, pied et orteil, SAP
78.29.40↔	Épiphysiodèse temporaire, phalanges du pied	80.78.10↔	Synovectomie arthroscopique de l'articulation tarsométatarsienne
78.29.41↔	Épiphysiodèse permanente, phalanges du pied	80.78.11↔	Synovectomie arthroscopique de l'articulation métatarso-phalangienne
78.29.42↔	Épiphysiolyse thérapeutique, phalanges du pied	80.78.19↔	Synovectomie arthroscopique de pied et d'orteil
78.29.49↔	Autre raccourcissement d'os, phalanges du pied	80.78.20↔	Synovectomie ouverte de l'articulation tarsométatarsienne
78.29.99↔	Raccourcissement d'os, autre os spécifié, sauf os de la face, autre	80.78.21↔	Synovectomie ouverte de l'articulation métatarso-phalangienne
78.38.00↔	Allongement d'os, os du tarse et du métatarse, SAP		
78.38.10↔	Allongement d'os, calcanéum		
78.38.19↔	Allongement d'os, autres os du tarse		
78.38.20↔	Allongement d'os, os du métatarse		
78.38.99↔	Allongement d'os, os du tarse et du métatarse, autre		
78.49.13↔	Autre réparation plastique de phalanges du pied		
79.27.00↔	Réduction ouverte de fracture d'os du tarse et du métatarse, sans fixation interne, SAP		

80.78.29↔	Autre synovectomie ouverte de pied et d'orteil	81.12.11↔	Arthrodèse astragalo-calcanéo-cuboïdo-naviculaire [triple arthrodèse des articulations talo-crurale et sous-talaire et de l'articulation médio-tarsienne (a. de Chopart)]
80.78.99↔	Synovectomie, pied et orteil, autre	81.12.12↔	Arthrodèse sous-talaire, deux articulations du tarse
80.88.00↔	Autre excision ou destruction locale de lésion articulaire, pied et orteil, SAP	81.12.13↔	Arthrodèse sous-talaire, trois articulations du tarse
80.88.10↔	Excision ou destruction locale de lésion articulaire de pied et d'orteil sous arthroscopie	81.12.99↔	Arthrodèse triple, autre
80.88.20↔	Débridement de l'articulation métatarso-phalangienne	81.13↔	Arthrodèse sous-astragalienne
80.88.21↔	Excision de kyste de l'articulation métatarso-phalangienne	81.14↔	Arthrodèse médio-tarsienne
80.88.29↔	Autre excision ou destruction locale de lésion de l'articulation métatarso-phalangienne	81.15↔	Arthrodèse tarso-métatarsienne
80.88.30↔	Débridement d'articulation d'orteil	81.57.00↔	Prothèse articulaire, pied et orteil, SAP
80.88.40↔	Autre débridement d'autre articulation de pied	81.57.10↔	Prothèse articulaire, pied et orteil, endoprothèse du tarse postérieur
80.88.50↔	Excision de kyste d'autre articulation de pied et d'orteil	81.57.11↔	Prothèse articulaire, pied et orteil, endoprothèse du médio-tarse ou d'orteil
80.88.59↔	Autre excision ou destruction locale de lésion d'autre articulation de pied et d'orteil	81.57.99↔	Prothèse articulaire, pied et orteil, autre
80.88.99↔	Autre excision ou destruction locale de lésion articulaire, pied et orteil, autre	83.84↔	Libération de pied-bot, non classée ailleurs
81.11↔	Arthrodèse de la cheville	84.25↔	Réimplantation d'orteil
81.12.00↔	Arthrodèse triple, SAP	84.26↔	Réimplantation de pied
81.12.10↔	Arthrodèse talo-crurale [tibio-astragalienne/tibio-tarsienne] et sous-talaire [sous-astragalienne]		

procédure I20-11

79.37.00↔	Réduction ouverte de fracture d'os du tarse et du métatarse, avec fixation interne, SAP	86.85.00↔	Correction de syndactylie, SAP
79.37.10↔	Réduction ouverte de fracture de calcanéum et d'astragale, avec fixation interne par plaque	86.85.30↔	Séparation de syndactylie complète avec plastie de glissement, plastie des extrémités digitales ou reconstruction des ligaments latéraux, main
79.37.11↔	Réduction ouverte de fracture de calcanéum et d'astragale, avec autre fixation interne	86.85.40↔	Séparation de syndactylie complète avec plastie de glissement, plastie des extrémités digitales ou reconstruction des ligaments latéraux, pied
79.37.20↔	Réduction ouverte de fracture multifragmentaire d'autres os du tarse, avec fixation interne par plaque	86.85.50↔	Résection d'éléments dupliqués dans une syndactylie ou une polydactylie avec reconstruction articulaire, main
79.37.21↔	Réduction ouverte de fracture multifragmentaire d'autres os du tarse, avec autre fixation interne	86.85.60↔	Résection d'éléments dupliqués dans une syndactylie ou une polydactylie avec reconstruction articulaire, pied
79.37.30↔	Réduction ouverte de fracture multifragmentaire d'os du métatarse, avec fixation interne	86.85.70↔	Correction de polysyndactylie par fusion des éléments dupliqués, main
79.37.40↔	Réduction ouverte de fracture simple d'autres os du tarse et du métatarse, avec fixation interne	86.85.80↔	Correction de polysyndactylie par fusion des éléments dupliqués, pied
79.37.99↔	Réduction ouverte de fracture d'os du tarse et du métatarse, avec fixation interne, autre	86.85.99↔	Correction de syndactylie, autre

procédure I20-12

79.37.00↔	Réduction ouverte de fracture d'os du tarse et du métatarse, avec fixation interne, SAP	81.12.11↔	Arthrodèse astragalo-calcanéo-cuboïdo-naviculaire [triple arthrodèse des articulations talo-crurale et sous-talaire et de l'articulation médio-tarsienne (a. de Chopart)]
79.37.10↔	Réduction ouverte de fracture de calcanéum et d'astragale, avec fixation interne par plaque	81.12.12↔	Arthrodèse sous-talaire, deux articulations du tarse
79.37.11↔	Réduction ouverte de fracture de calcanéum et d'astragale, avec autre fixation interne	81.12.13↔	Arthrodèse sous-talaire, trois articulations du tarse
79.37.20↔	Réduction ouverte de fracture multifragmentaire d'autres os du tarse, avec fixation interne par plaque	81.12.99↔	Arthrodèse triple, autre
79.37.21↔	Réduction ouverte de fracture multifragmentaire d'autres os du tarse, avec autre fixation interne	84.25↔	Réimplantation d'orteil
79.37.30↔	Réduction ouverte de fracture multifragmentaire d'os du métatarse, avec fixation interne	84.26↔	Réimplantation de pied
79.37.40↔	Réduction ouverte de fracture simple d'autres os du tarse et du métatarse, avec fixation interne	86.85.00↔	Correction de syndactylie, SAP
79.37.99↔	Réduction ouverte de fracture d'os du tarse et du métatarse, avec fixation interne, autre	86.85.30↔	Séparation de syndactylie complète avec plastie de glissement, plastie des extrémités digitales ou reconstruction des ligaments latéraux, main
79.88.00↔	Réduction ouverte de luxation de pied et d'orteil, SAP	86.85.40↔	Séparation de syndactylie complète avec plastie de glissement, plastie des extrémités digitales ou reconstruction des ligaments latéraux, pied
79.88.10↔	Réduction ouverte de luxation d'articulation d'orteil	86.85.50↔	Résection d'éléments dupliqués dans une syndactylie ou une polydactylie avec reconstruction articulaire, main
79.88.20↔	Réduction ouverte de luxation d'articulation métatarso-phalangienne	86.85.60↔	Résection d'éléments dupliqués dans une syndactylie ou une polydactylie avec reconstruction articulaire, pied
79.88.99↔	Réduction ouverte de luxation de pied et d'orteil, autre	86.85.70↔	Correction de polysyndactylie par fusion des éléments dupliqués, main
81.11↔	Arthrodèse de la cheville	86.85.80↔	Correction de polysyndactylie par fusion des éléments dupliqués, pied
81.12.00↔	Arthrodèse triple, SAP	86.85.99↔	Correction de syndactylie, autre
81.12.10↔	Arthrodèse talo-crurale [tibio-astragalienne/tibio-tarsienne] et sous-talaire [sous-astragalienne]		

procédure I20-13

78.08.10↔	Grefe osseuse, os du tarse et du métatarse, fragment à pédicule vascularisé avec anastomoses microvasculaires	78.09.40↔	Grefe osseuse, phalanges du pied, fragment à pédicule vascularisé avec anastomoses microvasculaires
78.08.11↔	Grefe osseuse, os du tarse et du métatarse, fragment à pédicule vascularisé sans anastomoses microvasculaires	78.09.41↔	Grefe osseuse, phalanges du pied, fragment à pédicule vascularisé sans anastomoses microvasculaires
78.08.12↔	Grefe osseuse, os du tarse et du métatarse, allogène	78.09.42↔	Grefe d'os et de cartilage, phalanges du pied
78.08.13↔	Grefe d'os et de cartilage, os du tarse et du métatarse	78.09.90↔	Grefe osseuse, autre site spécifié, sauf os de la face, fragment à pédicule vascularisé avec anastomoses microvasculaires
78.09.10↔	Grefe osseuse, phalanges de la main, fragment à pédicule vascularisé avec anastomoses microvasculaires	78.09.91↔	Grefe osseuse, autre site spécifié, sauf os de la face, fragment à pédicule vascularisé sans anastomoses microvasculaires
78.09.11↔	Grefe osseuse, phalanges de la main, fragment à pédicule vascularisé sans anastomoses microvasculaires	78.09.92↔	Grefe osseuse, autre site spécifié, sauf os de la face, allogène
78.09.12↔	Grefe osseuse, phalanges de la main, allogène		

procédure I20-14

81.57.11↔	Prothèse articulaire, pied et orteil, endoprothèse du médio-tarse ou d'orteil	81.59.13↔	Révision et remplacement d'endoprothèse de médio-tarse ou d'orteil
-----------	---	-----------	--

procédure I20-15

77.38.00↔	Autre section osseuse, os du tarse et du métatarse, SAP	80.18.12↔	Arthrotomie arthroscopique de pied et d'orteil, insertion ou enlèvement de réservoir médicamenteux
77.38.10↔	Ostéotomie de rotation d'os du tarse	80.18.20↔	Arthrotomie de pied et d'orteil, lavage articulaire avec drainage
77.38.11↔	Corticotomie et transport de segment d'os du tarse	80.18.21↔	Arthrotomie de pied et d'orteil, ablation de souris articulaire
77.38.12↔	Ostéotomie complexe (pluridimensionnelle) d'os du tarse (avec correction axiale)	80.18.99↔	Autre arthrotomie, pied et orteil, autre
77.38.19↔	Autre section osseuse du tarse	80.88.00↔	Autre excision ou destruction locale de lésion articulaire, pied et orteil, SAP
77.38.29↔	Autre section osseuse du métatarse	80.88.10↔	Excision ou destruction locale de lésion articulaire de pied et d'orteil sous arthroscopie
77.38.99↔	Autre section osseuse, os du tarse et du métatarse, autre	80.88.20↔	Débridement de l'articulation métatarso-phalangienne
77.51↔	Exostosectomie d'hallux valgus et rigidus avec correction des tissus mous et ostéotomie du premier métatarsien	80.88.21↔	Excision de kyste de l'articulation métatarso-phalangienne
77.52↔	Exostosectomie d'hallux valgus et rigidus avec correction des tissus mous et arthrodèse	80.88.29↔	Autre excision ou destruction locale de lésion de l'articulation métatarso-phalangienne
77.53↔	Autres exostosectomie d'hallux valgus et rigidus et correction des tissus mous	80.88.30↔	Débridement d'articulation d'orteil
77.54↔	Cure de quintus varus, avec exostosectomie ou ostéotomie	80.88.40↔	Autre débridement d'autre articulation de pied
77.56↔	Cure d'orteil en marteau	80.88.50↔	Excision de kyste d'autre articulation de pied et d'orteil
77.57↔	Cure d'orteil en griffe	80.88.59↔	Autre excision ou destruction locale de lésion d'autre articulation de pied et d'orteil
77.58↔	Autre excision, arthrodèse ou cure de déformation d'orteil	80.88.99↔	Autre excision ou destruction locale de lésion articulaire, pied et orteil, autre
77.5a↔	Autre exostosectomie d'hallux valgus et rigidus	81.57.00↔	Prothèse articulaire, pied et orteil, SAP
78.39.30↔	Allongement d'os de phalanges du pied	81.57.10↔	Prothèse articulaire, pied et orteil, endoprothèse du tarse postérieur
79.38↔	Réduction ouverte de fracture avec fixation interne, phalange du pied	81.57.11↔	Prothèse articulaire, pied et orteil, endoprothèse du médio-tarse ou d'orteil
80.18.00↔	Autre arthrotomie, pied et orteil, SAP	81.57.99↔	Prothèse articulaire, pied et orteil, autre
80.18.10↔	Arthrotomie arthroscopique de pied et d'orteil, lavage articulaire avec drainage		
80.18.11↔	Arthrotomie arthroscopique de pied et d'orteil, ablation de souris articulaire		

ADRG I21**Interventions particulières sur l'articulation de la hanche et le fémur ou interventions complexes sur l'articulation du coude et l'avant-bras**

Au moins un(e) procédure dans le tableau I21-1

DRG I21A**Interventions particulières sur l'articulation de la hanche et le fémur ou interventions complexes sur l'articulation du coude et l'avant-bras, avec CC extrêmement sévères**

PCCL > 3

DRG I21B**Interventions particulières sur l'articulation de la hanche et le fémur ou interventions complexes sur l'articulation du coude et l'avant-bras, avec intervention complexe**

Procédure dans le tableau I21-2

DRG I21C**Interventions particulières sur l'articulation de la hanche et le fémur ou interventions complexes sur l'articulation du coude et l'avant-bras**

procédure I21-1

77.05.00↔	Séquestrectomie, fémur, SAP	78.65.01↔	Ablation de matériel implanté dans le fémur: fil intramédullaire, vis, cerclage-haubanage, plaque (à stabilité angulaire), plaque angulaire/condylienne, vis de compression dynamique, clou médullaire, fixateur externe, agrafes (de Blount)
77.05.10↔	Séquestrectomie, fémur, sans insertion de réservoir médicamenteux	78.65.02↔	Ablation de matériel implanté dans le fémur (col / proximal / distal, sauf diaphyse): clou médullaire avec composante articulaire, clou de verrouillage, vis de transfixation
77.05.11↔	Séquestrectomie, fémur, avec insertion de réservoir médicamenteux	78.65.03↔	Ablation de matériel implanté dans le fémur (diaphyse): clou médullaire avec composante articulaire
77.05.99↔	Séquestrectomie, fémur, autre	78.65.04↔	Ablation de matériel implanté dans le fémur (proximal / diaphyse / distal, sauf col): fixateur circulaire
77.15.00↔	Autre incision osseuse sans section, fémur, SAP	78.65.05↔	Ablation de matériel implanté dans l'os, fémur; enlèvement d'implant de remplacement (partiel) osseux, fémur
77.15.10↔	Autre incision osseuse sans section, fémur (autre partie), exploration et forage de l'os	78.65.08↔	Ablation de matériel implanté dans le fémur, autre matériel d'ostéosynthèse
77.15.11↔	Autre incision osseuse sans section, fémur, extraction de corps étranger	78.93↔	Insertion de stimulateur de croissance osseuse, radius et cubitus
77.15.12↔	Autre incision osseuse sans section, fémur, insertion et enlèvement de réservoir médicamenteux	79.22.00↔	Réduction ouverte de fracture de radius et de cubitus, sans fixation interne, SAP
77.15.13↔	Autre incision osseuse sans section, fémur, drainage	79.22.10↔	Réduction ouverte de fracture du radius distal, sans fixation interne
77.15.20↔	Autre incision osseuse sans section, fémur, exploration et forage de l'os du col fémoral	79.22.19↔	Réduction ouverte d'autre fracture du radius, sans fixation interne
77.15.99↔	Autre incision osseuse sans section, fémur, autre	79.22.20↔	Réduction ouverte de fracture du cubitus, sans fixation interne
77.23↔	Ostéotomie cunéiforme, radius et cubitus	79.22.99↔	Réduction ouverte de fracture de radius et de cubitus, sans fixation interne, autre
77.33.00↔	Autre section osseuse, radius et cubitus, SAP	79.32.00↔	Réduction ouverte de fracture de radius et de cubitus, avec fixation interne, SAP
77.33.10↔	Corticotomie et transport de segment radial et cubital	79.32.10↔	Réduction ouverte de fracture de radius distal, avec fixation interne
77.33.11↔	Ostéotomie complexe (pluridimensionnelle) (avec correction axiale) du radius et de l'ulna	79.32.19↔	Réduction ouverte d'autre fracture de radius, avec fixation interne
77.33.20↔	Section osseuse du cubitus distal et de la diaphyse cubitale	79.32.29↔	Réduction ouverte de fracture du cubitus, avec fixation interne
77.33.99↔	Autre section osseuse, radius et cubitus, autre	79.32.99↔	Réduction ouverte de fracture de radius et de cubitus, avec fixation interne, autre
77.65.00↔	Excision locale de lésion ou de tissu osseux, fémur, SAP	79.52.00↔	Réduction ouverte de décollement épiphysaire de radius et de cubitus, SAP
77.65.20↔	Débridement, fémur	79.52.10↔	Réduction ouverte de décollement épiphysaire du radius distal
77.65.99↔	Excision locale de lésion ou de tissu osseux, fémur, autre	79.52.20↔	Réduction ouverte d'autre décollement épiphysaire de radius et de cubitus
77.69.12↔	Excision locale de lésion ou de tissu osseux, os du bassin	79.52.99↔	Réduction ouverte de décollement épiphysaire de radius et de cubitus, autre
77.69.22↔	Débridement, os du bassin	79.62↔	Débridement de fracture ouverte, radius et cubitus
77.83↔	Autre ostectomie partielle, radius et cubitus	79.82↔	Réduction ouverte de luxation du coude
77.85↔	Autre ostectomie partielle, fémur	79.95↔	Opération de lésion osseuse traumatique, SAP, fémur
77.93↔	Ostectomie totale, radius et cubitus	80.12.00↔	Autre arthrotomie, coude, SAP
78.03.10↔	Grefe osseuse, radius et cubitus, fragment à pédicule vascularisé avec anastomoses microvasculaires	80.12.10↔	Arthrotomie arthroscopique du coude, lavage articulaire avec drainage
78.03.11↔	Grefe osseuse, radius et cubitus, fragment à pédicule vascularisé sans anastomoses microvasculaires	80.12.11↔	Arthrotomie arthroscopique du coude, ablation de souris articulaire
78.03.12↔	Grefe osseuse, radius et cubitus, allogène	80.12.12↔	Arthrotomie arthroscopique du coude, insertion ou enlèvement de réservoir médicamenteux
78.03.13↔	Grefe d'os et de cartilage, radius et cubitus	80.12.20↔	Arthrotomie du coude, lavage articulaire avec drainage
78.13.10↔	Réduction fermée de fracture du radius distal, stabilisée par fixateur externe	80.12.21↔	Arthrotomie du coude, ablation de souris articulaire
78.13.11↔	Réduction fermée d'autre fracture du radius, stabilisée par fixateur externe	80.12.99↔	Autre arthrotomie, coude, autre
78.13.12↔	Réduction ouverte de fracture du radius distal, stabilisée par fixateur externe	80.15.00↔	Autre arthrotomie, hanche, SAP
78.13.13↔	Réduction ouverte d'autre fracture du radius, stabilisée par fixateur externe	80.15.10↔	Arthrotomie arthroscopique de la hanche, lavage articulaire avec drainage
78.13.20↔	Réduction fermée de fracture du cubitus, stabilisée par fixateur externe	80.15.11↔	Arthrotomie arthroscopique de la hanche, ablation de souris articulaire
78.13.99↔	Application de fixateur externe, radius et cubitus (inclus réduction de fracture), autre	80.15.12↔	Arthrotomie arthroscopique de la hanche, insertion ou enlèvement de réservoir médicamenteux
78.23.00↔	Raccourcissement d'os, radius et cubitus, SAP	80.15.20↔	Arthrotomie de la hanche, lavage articulaire avec drainage
78.23.10↔	Épiphysiodèse temporaire, radius et cubitus	80.15.21↔	Arthrotomie de la hanche, ablation de souris articulaire
78.23.11↔	Épiphysiodèse permanente, radius et cubitus	80.15.99↔	Autre arthrotomie, hanche, autre
78.23.12↔	Épiphysiolyse thérapeutique, radius et cubitus	80.42↔	Section de capsule articulaire, de ligament ou de cartilage, coude
78.23.99↔	Raccourcissement d'os, radius et cubitus, autre	80.72.00↔	Synovectomie, coude, SAP
78.29.30↔	Épiphysiodèse temporaire, os du bassin	80.72.10↔	Synovectomie arthroscopique du coude
78.29.31↔	Épiphysiodèse permanente, os du bassin		
78.29.32↔	Épiphysiolyse thérapeutique, os du bassin		
78.29.39↔	Autre raccourcissement d'os du bassin		
78.43↔	Autres réparations ou opérations plastiques osseuses, radius et cubitus		
78.49.12↔	Autre réparation plastique du bassin		
78.53.00↔	Fixation interne de l'os sans réduction de fracture, radius et cubitus, SAP		
78.53.10↔	Révision sans remplacement de matériel d'ostéosynthèse, radius		
78.53.20↔	Révision sans remplacement de matériel d'ostéosynthèse, cubitus		
78.53.99↔	Fixation interne de l'os sans réduction de fracture, radius et cubitus, autre		

80.72.20↔	Synovectomie ouverte du coude	81.85.14↔	Grefe de cartilage et implantation de tissu cultivé in vitro, sous arthroscopie, coude
80.72.99↔	Synovectomie, coude, autre	81.85.15↔	Grefe de cartilage et implantation de tissu cultivé in vitro, chirurgie ouverte, coude
80.85.00↔	Autre excision ou destruction locale de lésion articulaire, hanche, SAP	81.85.18↔	Incision de l'os sous-chondral sous arthroscopie, coude
80.85.10↔	Excision ou destruction locale de lésion articulaire de la hanche sous arthroscopie	81.85.19↔	Incision chirurgicale ouverte de l'os sous-chondral, coude
80.85.11↔	Débridement de l'articulation coxo-fémorale	81.85.20↔	Incision de l'os sous-chondral avec insertion d'implant acellulaire sous arthroscopie, coude
80.85.12↔	Excision de kyste de l'articulation coxo-fémorale	81.85.21↔	Arthroplastie de résection du coude
80.85.99↔	Autre excision ou destruction locale de lésion articulaire, hanche, autre	81.85.99↔	Autre réparation du coude, autre
81.24↔	Arthrodèse du coude	81.99.14↔	Révision arthroscopique d'articulation, coude
81.40.10↔	Refixation d'un fragment ostéochondral sous arthroscopie, hanche	81.99.24↔	Révision chirurgicale ouverte d'articulation, coude
81.40.11↔	Refixation chirurgicale ouverte d'un fragment ostéochondral, hanche	81.99.34↔	Opération arthroscopique de cartilage articulaire, coude
81.40.16↔	Lissage arthroscopique du cartilage, hanche	81.99.44↔	Opération chirurgicale ouverte de cartilage articulaire, coude
81.40.17↔	Lissage chirurgical ouvert du cartilage, hanche	81.99.54↔	Arthrorise et fixation temporaire d'une articulation, coude
81.85.00↔	Autre réparation du coude, SAP	81.99.94↔	Autre opération chirurgicale ouverte d'articulation et de cartilage articulaire, coude
81.85.10↔	Refixation d'un fragment ostéochondral sous arthroscopie, coude	81.99.95↔	Autre opération chirurgicale ouverte d'articulation et de cartilage articulaire, articulation radio-cubitale supérieure
81.85.11↔	Refixation chirurgicale ouverte d'un fragment ostéochondral, coude		

procédure I21-2

77.93↔	Ostectomie totale, radius et cubitus	81.40.11↔	Refixation chirurgicale ouverte d'un fragment ostéochondral, hanche
78.03.12↔	Grefe osseuse, radius et cubitus, allogène	81.85.21↔	Arthroplastie de résection du coude
81.40.10↔	Refixation d'un fragment ostéochondral sous arthroscopie, hanche		

ADRG I22**Transplantation de tissu / de peau, sauf à la main, avec CC sévères ou procédures de complication ou intervention sur plusieurs localisations ou dommage grave des parties molles**

Aucun(e) diagnostic principal dans tableau I22-1 et procédure dans le tableau I22-3 et (PCCL > 2 ou Procédures de complications ou Interventions sur plusieurs localisations ou diagnostic dans le tableau I22-2)

DRG I22Z**Transplantation de tissu / de peau, sauf à la main, avec CC sévères ou procédures de complication ou intervention sur plusieurs localisations ou dommage grave des parties molles****diagnostic principal I22-1**

C40.1	Tumeur maligne: Os courts du membre supérieur	M11.94	Arthropathie due à des microcristaux, sans précision: Main carpe
C47.1	Tumeur maligne: Nerfs périphériques du membre supérieur, y compris l'épaule	M12.14	Maladie de Kaschin-Beck: Main carpe
C49.1	Tumeur maligne: Tissu conjonctif et autres tissus mous du membre supérieur, y compris l'épaule	M12.24	Synovite villonodulaire (pigmentaire): Main carpe
D16.1	Tumeur bénigne: Os courts du membre supérieur	M12.34	Rhumatisme palindromique: Main carpe
D21.1	Tumeur bénigne: Tissu conjonctif et autres tissus mous du membre supérieur, y compris l'épaule	M12.44	Hydarthrose intermittente: Main carpe
M00.04	Arthrite et polyarthrite à staphylocoques: Main carpe	M12.54	Arthropathie traumatique: Main carpe
M00.14	Arthrite et polyarthrite à pneumocoques: Main carpe	M12.84	Autres arthropathies spécifiques, non classées ailleurs: Main carpe
M00.24	Autres arthrites et polyarthrites à streptocoques: Main carpe	M13.14	Monoarthrite, non classée ailleurs: Main carpe
M00.84	Arthrite et polyarthrite dues à d'autres bactéries précisées: Main carpe	M13.84	Autres arthrites précisées: Main carpe
M00.94	Arthrite à bactéries pyogènes, sans précision: Main carpe	M13.94	Arthrite, sans précision: Main carpe
M02.04	Arthrite après dérivation intestinale: Main carpe	M18.0	Arthrose primaire de la première articulation carpo-métacarpienne, bilatérale
M02.14	Arthrite post-dysentérique: Main carpe	M18.1	Autres arthroses primaires de la première articulation carpo-métacarpienne
M02.24	Arthrite post-vaccinale: Main carpe	M18.2	Arthrose post-traumatique de la première articulation carpo-métacarpienne, bilatérale
M02.34	Syndrome oculo-urétéro-synovial [Fiessinger-Leroy-Reiter]: Main carpe	M18.3	Autres arthroses post-traumatiques de la première articulation carpo-métacarpienne
M02.84	Autres arthrites réactionnelles: Main carpe	M18.4	Autres arthroses secondaires de la première articulation carpo-métacarpienne, bilatérale
M02.94	Arthrite réactionnelle, sans précision: Main carpe	M18.5	Autres arthroses secondaires de la première articulation carpo-métacarpienne
M11.04	Maladie par dépôt d'hydroxyapatite: Main carpe	M18.9	Arthrose de la première articulation carpo-métacarpienne, sans précision
M11.14	Chondrocalcinose familiale: Main carpe		
M11.24	Autre chondrocalcinose: Main carpe		
M11.84	Autres arthropathies dues à des microcristaux précisés: Main carpe		

M20.0	Déformation de(s) doigt(s)	Q71.1	Absence congénitale du bras et de l'avant-bras, main présente
M21.84	Autres déformations précisées des membres: Main carpe	Q71.3	Absence congénitale de la main et de(s) doigt(s)
M21.94	Déformation acquise d'un membre, sans précision: Main carpe	Q71.6	Main en pince de homard
M24.04	Souris intra-articulaire: Main carpe	S56.0	Lésion traumatique du muscle et du tendon fléchisseurs du pouce au niveau de l'avant-bras
M24.14	Autres atteintes du cartilage articulaire: Main carpe		
M24.34	Luxation et subluxation pathologiques d'une articulation, non classées ailleurs: Main carpe	S56.1	Lésion traumatique de muscles et de tendons fléchisseurs d'autre(s) doigt(s) au niveau de l'avant-bras
M24.44	Luxation et subluxation articulaires récidivantes: Main carpe	S56.3	Lésion traumatique de muscles et de tendons extenseurs et abducteurs du pouce au niveau de l'avant-bras
M24.54	Raideur articulaire par contracture: Main carpe	S56.4	Lésion traumatique de muscles et de tendons extenseurs d'autre(s) doigt(s) au niveau de l'avant-bras
M24.64	Ankylose articulaire: Main carpe	S62.20	Fracture du premier métacarpien: Partie non précisée
M24.84	Autres affections articulaires spécifiques, non classées ailleurs: Main carpe	S62.21	Fracture du premier métacarpien: Base
M24.94	Affection articulaire, sans précision: Main carpe	S62.22	Fracture du premier métacarpien: Diaphyse
M25.04	Hémarthrose: Main carpe	S62.23	Fracture du premier métacarpien: Col
M25.14	Fistule articulaire: Main carpe	S62.24	Fracture du premier métacarpien: Tête
M25.24	Hyperlaxité articulaire: Main carpe	S62.30	Fracture d'un autre os du métacarpe: Partie non précisée
M25.34	Autres instabilités articulaires: Main carpe	S62.31	Fracture d'un autre os du métacarpe: Base
M25.44	Epanchement articulaire: Main carpe	S62.32	Fracture d'un autre os du métacarpe: Diaphyse
M25.54	Douleur articulaire: Main carpe	S62.33	Fracture d'un autre os du métacarpe: Col
M25.64	Raideur articulaire, non classée ailleurs: Main carpe	S62.34	Fracture d'un autre os du métacarpe: Tête
M25.74	Ostéophyte: Main carpe	S62.4	Fractures multiples des métacarpiens
M25.84	Autres affections articulaires précisées: Main carpe	S62.50	Fracture du pouce: Partie non précisée
M25.94	Affection articulaire, sans précision: Main carpe	S62.51	Fracture du pouce: Phalange proximale
M65.84	Autres synovites et ténosynovites: Main carpe	S62.52	Fracture du pouce: Phalange distale
M66.24	Déchirure spontanée des tendons extenseurs: Main carpe	S62.60	Fracture d'un autre doigt: Partie non précisée
M66.30	Déchirure spontanée des tendons fléchisseurs: Sièges multiples	S62.61	Fracture d'un autre doigt: Phalange proximale
M66.34	Déchirure spontanée des tendons fléchisseurs: Main carpe	S62.62	Fracture d'un autre doigt: Phalange médiane
M72.0	Fibromatose de l'aponévrose palmaire [Dupuytren]	S62.63	Fracture d'un autre doigt: Phalange distale
M86.04	Ostéomyélite hématogène aiguë: Main carpe	S62.7	Fractures multiples de doigts
M86.14	Autres ostéomyélites aiguës: Main carpe	S62.8	Fracture de parties autres et non précisées du poignet et de la main
M86.24	Ostéomyélite subaiguë: Main carpe		
M86.34	Ostéomyélite chronique multiple: Main carpe	S63.10	Luxation du doigt: Partie non précisée
M86.44	Ostéomyélite chronique avec fistule de drainage: Main carpe	S63.11	Luxation du doigt: (Articulation) métacarpophalangienne
M86.54	Autres ostéomyélites hématogènes chroniques: Main carpe	S63.12	Luxation du doigt: (Articulation) interphalangienne
M86.64	Autres ostéomyélites chroniques: Main carpe	S63.2	Luxations multiples des doigts
M86.84	Autres ostéomyélites: Main carpe	S63.4	Rupture traumatique de ligaments du doigt au niveau des articulations métacarpo-phalangienne et interphalangienne
M86.94	Ostéomyélite, sans précision: Main carpe	S63.60	Entorse et foulure de doigt(s): Partie non précisée
M87.14	Ostéonécrose médicamenteuse: Main carpe	S63.61	Entorse et foulure de doigt(s): (Articulation) métacarpophalangienne
M87.24	Ostéonécrose due à un traumatisme antérieur: Main carpe	S63.62	Entorse et foulure de doigt(s): (Articulation) interphalangienne
M87.34	Autres ostéonécroses secondaires: Main carpe	S63.68	Entorse et foulure de doigt(s): Autre partie
M87.84	Autres ostéonécroses: Main carpe	S63.7	Entorse et foulure d'articulations autres et non précisées de la main
M87.94	Ostéonécrose, sans précision: Main carpe		
M89.64	Ostéopathie consécutive à une poliomyélite: Main carpe	T87.0	Complications d'une réimplantation de (ou d'une partie de) membre supérieur
Q68.1	Anomalie morphologique congénitale de la main		
Q69.0	Doigt(s) surnuméraire(s)		
Q69.1	Pouce(s) surnuméraire(s)		
Q70.0	Coalescence des doigts		
Q70.1	Palmure des doigts		
Q71.0	Absence congénitale complète d'un (des) membre(s) supérieur(s)		

diagnostic I22-2

S01.83	Plaie ouverte (toute partie de la tête) associée à une lésion intracrânienne	S21.88	Lésion des tissus mous de stade II lors de fracture ouverte ou de luxation du thorax
S01.86	Lésion des tissus mous de stade III lors de fracture fermée ou de luxation de la tête	S21.89	Lésion des tissus mous de stade III lors de fracture ouverte ou de luxation du thorax
S01.88	Lésion des tissus mous de stade II lors de fracture ouverte ou de luxation de la tête	S31.83	Plaie ouverte (toute partie de l'abdomen, de la région lombosacrée et du bassin) associée à une lésion intraabdominale
S01.89	Lésion des tissus mous de stade III lors de fracture ouverte ou de luxation de la tête	S31.86	Lésion des tissus mous de stade III lors de fracture ou de luxation fermée de la colonne lombaire et du bassin
S11.86	Lésion des tissus mous de stade III lors de fracture fermée ou de luxation du cou	S31.88	Lésion des tissus mous de stade II lors de fracture ou de luxation ouverte de la colonne lombaire et du bassin
S11.88	Lésion des tissus mous de stade II lors de fracture ouverte ou de luxation du cou	S31.89	Lésion des tissus mous de stade III lors de fracture ou de luxation ouverte de la colonne lombaire et du bassin
S11.89	Lésion des tissus mous de stade III lors de fracture ouverte ou de luxation du cou	S41.86	Lésion des tissus mous de stade III lors de fracture fermée ou de luxation du bras
S21.83	Plaie ouverte (n'importe quelle partie du thorax) communiquant avec une lésion intrathoracique	S41.88	Lésion des tissus mous de stade II lors de fracture ouverte ou de luxation du bras
S21.86	Lésion des tissus mous de stade III lors de fracture fermée ou de luxation du thorax		

S41.89	Lésion des tissus mous de stade III lors de fracture ouverte ou de luxation du bras	S71.88	Lésion des tissus mous de stade II lors de fracture ouverte ou de luxation de la hanche et du fémur
S51.86	Lésion des tissus mous de stade III lors de fracture fermée ou de luxation de l'avant-bras	S71.89	Lésion des tissus mous de stade III lors de fracture ouverte ou de luxation de la hanche et du fémur
S51.88	Lésion des tissus mous de stade II lors de fracture ouverte ou de luxation de l'avant-bras	S81.86	Lésion des tissus mous de stade III lors de fracture fermée ou de luxation de la jambe
S51.89	Lésion des tissus mous de stade III lors de fracture ouverte ou de luxation de l'avant-bras	S81.88	Lésion des tissus mous de stade II lors de fracture ouverte ou de luxation de la jambe
S61.86	Lésion des tissus mous de stade III lors de fracture fermée ou de luxation du poignet et de la main	S81.89	Lésion des tissus mous de stade III lors de fracture ouverte ou de luxation de la jambe
S61.88	Lésion des tissus mous de stade II lors de fracture ouverte ou de luxation du poignet et de la main	S91.86	Lésion des tissus mous de stade III lors de fracture fermée ou de luxation du pied
S61.89	Lésion des tissus mous de stade III lors de fracture ouverte ou de luxation du poignet et de la main	S91.88	Lésion des tissus mous de stade II lors de fracture ouverte ou de luxation du pied
S71.86	Lésion des tissus mous de stade III lors de fracture fermée ou de luxation de la hanche et du fémur	S91.89	Lésion des tissus mous de stade III lors de fracture ouverte ou de luxation du pied

procédure I22-3

83.82.10↔	Grefe de fascia, tête et cou	84.22↔	Réimplantation de doigt (excepté le pouce)
83.82.11↔	Grefe de fascia, épaule et aisselle	84.23.00↔	Réimplantation d'avant-bras, de poignet ou de main, SAP
83.82.12↔	Grefe de fascia, bras et coude	84.23.10↔	Réimplantation d'avant-bras
83.82.13↔	Grefe de fascia, avant-bras	84.23.12↔	Réimplantation du métacarpe
83.82.14↔	Grefe de fascia, paroi thoracique, abdomen et dos	84.23.13↔	Réimplantation du poignet
83.82.15↔	Grefe de fascia, région inguino-génitale et fesses	84.23.99↔	Réimplantation d'avant-bras, de poignet ou de main, autre
83.82.16↔	Grefe de fascia, membre inférieur	84.24.00↔	Réimplantation au niveau du coude ou du bras, SAP
83.82.19↔	Grefe de fascia, autre site	84.24.11↔	Réimplantation au niveau du coude
83.82.20↔	Grefe de lambeau musculaire ou fascial local, tête et cou	84.24.12↔	Réimplantation du bras
83.82.21↔	Grefe de lambeau musculaire ou fascial local, épaule et aisselle	84.24.99↔	Réimplantation au niveau du coude ou du bras, autre
83.82.22↔	Grefe de lambeau musculaire ou fascial local, bras et coude	84.25↔	Réimplantation d'orteil
83.82.23↔	Grefe de lambeau musculaire ou fascial local, avant-bras	84.26↔	Réimplantation de pied
83.82.24↔	Grefe de lambeau musculaire ou fascial local, paroi thoracique, abdomen et dos	84.27.00↔	Réimplantation de cheville ou de jambe, SAP
83.82.25↔	Grefe de lambeau musculaire ou fascial local, région inguino-génitale et fesses	84.27.11↔	Réimplantation au niveau du genou
83.82.26↔	Grefe de lambeau musculaire ou fascial local, membre inférieur	84.27.12↔	Réimplantation de la jambe
83.82.29↔	Grefe de lambeau musculaire ou fascial local, autre site	84.27.99↔	Réimplantation de cheville ou de jambe, autre
83.82.30↔	Grefe de lambeau ostéomyocutané ou ostéofasciocutané, tête et cou	84.28↔	Réimplantation de cuisse
83.82.31↔	Grefe de lambeau ostéomyocutané ou ostéofasciocutané, épaule et aisselle	84.29↔	Autre réimplantation de membre
83.82.32↔	Grefe de lambeau ostéomyocutané ou ostéofasciocutané, bras et coude	84.99.14↔	Plastie de Borggreve
83.82.33↔	Grefe de lambeau ostéomyocutané ou ostéofasciocutané, avant-bras	86.6a.11↔	Grefe autologue de peau totale, non étendue, à la tête
83.82.34↔	Grefe de lambeau ostéomyocutané ou ostéofasciocutané, paroi thoracique, abdomen et dos	86.6a.12↔	Grefe autologue de peau totale, non étendue, au cou
83.82.35↔	Grefe de lambeau ostéomyocutané ou ostéofasciocutané, région inguino-génitale et fesses	86.6a.13↔	Grefe autologue de peau totale, non étendue, à l'épaule et à l'aiselle
83.82.36↔	Grefe de lambeau ostéomyocutané ou ostéofasciocutané, membre inférieur	86.6a.14↔	Grefe autologue de peau totale, non étendue, au bras et au coude
83.82.39↔	Grefe de lambeau ostéomyocutané ou ostéofasciocutané, autre site	86.6a.15↔	Grefe autologue de peau totale, non étendue, à l'avant-bras
83.82.40↔	Grefe d'autre lambeau microvascularisé et anastomosé de muscle ou de fascia, tête et cou	86.6a.17↔	Grefe autologue de peau totale, non étendue, à la paroi thoracique et au dos
83.82.41↔	Grefe d'autre lambeau microvascularisé et anastomosé de muscle ou de fascia, épaule et aisselle	86.6a.18↔	Grefe autologue de peau totale, non étendue, à l'abdomen et à l'aîne
83.82.42↔	Grefe d'autre lambeau microvascularisé et anastomosé de muscle ou de fascia, bras et coude	86.6a.1a↔	Grefe autologue de peau totale, non étendue, aux fesses
83.82.43↔	Grefe d'autre lambeau microvascularisé et anastomosé de muscle ou de fascia, avant-bras	86.6a.1b↔	Grefe autologue de peau totale, non étendue, à la cuisse et au genou
83.82.44↔	Grefe d'autre lambeau microvascularisé et anastomosé de muscle ou de fascia, paroi thoracique, abdomen et dos	86.6a.1c↔	Grefe autologue de peau totale, non étendue, à la jambe
83.82.45↔	Grefe d'autre lambeau microvascularisé et anastomosé de muscle ou de fascia, région inguino-génitale et fesses	86.6a.1d↔	Grefe autologue de peau totale, non étendue, au pied
83.82.46↔	Grefe d'autre lambeau microvascularisé et anastomosé de muscle ou de fascia, membre inférieur	86.6a.21↔	Grefe autologue de peau totale, étendue, à la tête
83.82.47↔	Grefe d'autre lambeau microvascularisé et anastomosé de muscle ou de fascia, autre site	86.6a.22↔	Grefe autologue de peau totale, étendue, au cou
83.82.99↔	Grefe de muscle ou de fascia, autre	86.6a.23↔	Grefe autologue de peau totale, étendue, à l'épaule et à l'aiselle
84.20↔	Réimplantation d'une extrémité, SAP	86.6a.24↔	Grefe autologue de peau totale, étendue, au bras et au coude
84.21↔	Réimplantation de pouce	86.6a.25↔	Grefe autologue de peau totale, étendue, à l'avant-bras
		86.6a.27↔	Grefe autologue de peau totale, étendue, à la paroi thoracique et au dos
		86.6a.28↔	Grefe autologue de peau totale, étendue, à l'abdomen et à l'aîne
		86.6a.2a↔	Grefe autologue de peau totale, étendue, aux fesses
		86.6a.2b↔	Grefe autologue de peau totale, étendue, à la cuisse et au genou
		86.6a.2c↔	Grefe autologue de peau totale, étendue, à la jambe
		86.6a.2d↔	Grefe autologue de peau totale, étendue, au pied
		86.6c.21↔	Remplacement permanent de la peau par matériel de remplacement bicouche derme-épiderme, étendu, à la tête

86.6c.26↔	Remplacement permanent de la peau par matériel de remplacement bicouche derme-épiderme, étendu, à la main	86.7c.13↔	Plastie à lambeau pédiculé à distance, à l'épaule et à l'aisselle
86.6c.2d↔	Remplacement permanent de la peau par matériel de remplacement bicouche derme-épiderme, étendu, au pied	86.7c.14↔	Plastie à lambeau pédiculé à distance, au bras et au coude
86.6c.2e↔	Remplacement permanent de la peau par matériel de remplacement bicouche derme-épiderme, étendu, autre site	86.7c.15↔	Plastie à lambeau pédiculé à distance, à l'avant-bras
86.7a.21↔	Plastie d'avancement, étendue, à la tête	86.7c.17↔	Plastie à lambeau pédiculé à distance, à la paroi thoracique et au dos
86.7a.2d↔	Plastie d'avancement, étendue, au pied	86.7c.18↔	Plastie à lambeau pédiculé à distance, à l'abdomen et à l'aîne
86.7a.2e↔	Plastie d'avancement, étendue, autre site	86.7c.1a↔	Plastie à lambeau pédiculé à distance, aux fesses
86.7a.31↔	Plastie de glissement-rotation, non étendue, à la tête	86.7c.1b↔	Plastie à lambeau pédiculé à distance, à la cuisse et au genou
86.7a.3d↔	Plastie de glissement-rotation, non étendue, au pied	86.7c.1c↔	Plastie à lambeau pédiculé à distance, à la jambe
86.7a.3e↔	Plastie de glissement-rotation, non étendue, autre site	86.7c.1d↔	Plastie à lambeau pédiculé à distance, au pied
86.7a.41↔	Plastie de glissement-rotation, étendue, à la tête	86.7d.11↔	Plastie à lambeau libre microvascularisé et anastomosé, à la tête
86.7a.4d↔	Plastie de glissement-rotation, étendue, au pied	86.7d.12↔	Plastie à lambeau libre microvascularisé et anastomosé, au cou
86.7a.4e↔	Plastie de glissement-rotation, étendue, autre site	86.7d.13↔	Plastie à lambeau libre microvascularisé et anastomosé, à l'épaule et à l'aisselle
86.7a.51↔	Plastie de transposition (VY), non étendue, à la tête	86.7d.14↔	Plastie à lambeau libre microvascularisé et anastomosé, au bras et au coude
86.7a.5d↔	Plastie de transposition (VY), non étendue, au pied	86.7d.15↔	Plastie à lambeau libre microvascularisé et anastomosé, à l'avant-bras
86.7a.5e↔	Plastie de transposition (VY), non étendue, autre site	86.7d.17↔	Plastie à lambeau libre microvascularisé et anastomosé, à la paroi thoracique et au dos
86.7a.61↔	Plastie de transposition (VY), étendue, à la tête	86.7d.18↔	Plastie à lambeau libre microvascularisé et anastomosé, à l'abdomen et à l'aîne
86.7a.6d↔	Plastie de transposition (VY), étendue, au pied	86.7d.1a↔	Plastie à lambeau libre microvascularisé et anastomosé, aux fesses
86.7a.6e↔	Plastie de transposition (VY), étendue, autre site	86.7d.1b↔	Plastie à lambeau libre microvascularisé et anastomosé, à la cuisse et au genou
86.7a.71↔	Plastie de lambeau insulaire, non étendue, à la tête	86.7d.1c↔	Plastie à lambeau libre microvascularisé et anastomosé, à la jambe
86.7a.7d↔	Plastie de lambeau insulaire, non étendue, au pied	86.7d.1d↔	Plastie à lambeau libre microvascularisé et anastomosé, au pied
86.7a.7e↔	Plastie de lambeau insulaire, non étendue, autre site	86.7e.21↔	Révision de plastie régionale à lambeau pédiculé, à la tête
86.7a.81↔	Plastie de lambeau insulaire, étendue, à la tête	86.7e.26↔	Révision de plastie régionale à lambeau pédiculé, à la main
86.7a.8d↔	Plastie de lambeau insulaire, étendue, au pied	86.7e.2d↔	Révision de plastie régionale à lambeau pédiculé, au pied
86.7a.8e↔	Plastie de lambeau insulaire, étendue, autre site	86.7e.2e↔	Révision de plastie régionale à lambeau pédiculé, autre site
86.7a.91↔	Plastie de lambeau locale de peau et de tissu sous-cutané, autres, à la tête	86.7e.31↔	Révision de plastie de lambeau pédiculé à distance, à la tête
86.7a.9d↔	Plastie de lambeau locale de peau et de tissu sous-cutané, autres, au pied	86.7e.36↔	Révision de plastie de lambeau pédiculé à distance, à la main
86.7a.9e↔	Plastie de lambeau locale de peau et de tissu sous-cutané, autres, autre site	86.7e.3d↔	Révision de plastie de lambeau pédiculé à distance, au pied
86.7b.11↔	Plastie régionale à lambeau pédiculé, à la tête	86.7e.3e↔	Révision de plastie de lambeau pédiculé à distance, autre site
86.7b.12↔	Plastie régionale à lambeau pédiculé, au cou	86.7e.41↔	Révision de plastie à lambeau libre microvascularisé et anastomosé, à la tête
86.7b.13↔	Plastie régionale à lambeau pédiculé, à l'épaule et à l'aisselle	86.7e.46↔	Révision de plastie à lambeau libre microvascularisé et anastomosé, à la main
86.7b.14↔	Plastie régionale à lambeau pédiculé, au bras et au coude	86.7e.4d↔	Révision de plastie avec lambeau libre microvascularisé et anastomosé, au pied
86.7b.15↔	Plastie régionale à lambeau pédiculé, à l'avant-bras	86.7e.4e↔	Révision de plastie à lambeau libre microvascularisé et anastomosé, autre site
86.7b.17↔	Plastie régionale à lambeau pédiculé, à la paroi thoracique et au dos		
86.7b.18↔	Plastie régionale à lambeau pédiculé, à l'abdomen et à l'aîne		
86.7b.1a↔	Plastie régionale à lambeau pédiculé, aux fesses		
86.7b.1b↔	Plastie régionale à lambeau pédiculé, à la cuisse et au genou		
86.7b.1c↔	Plastie régionale à lambeau pédiculé, à la jambe		
86.7b.1d↔	Plastie régionale à lambeau pédiculé, au pied		
86.7c.11↔	Plastie à lambeau pédiculé à distance, à la tête		
86.7c.12↔	Plastie à lambeau pédiculé à distance, au cou		

ADRG I23**Interventions particulières à l'exception de l'articulation de la hanche et du fémur**

Procédure dans le tableau I23-1

DRG I23A**Interventions particulières à l'exception de l'articulation de la hanche et du fémur, avec intervention à complications ou âge < 10 ans**

Procédure dans le tableau I23-2 ou Âge < 10 années

DRG I23B**Interventions particulières à l'exception de l'articulation de la hanche et du fémur, âge > 9 ans****procédure I23-1**

01.6x.10↔	Excision et destruction de tissu tumoral de la base du crâne	01.6x.22↔	Excision et destruction d'autre tissu pathologique de la base et de la calotte crâniennes (avec méninges)
01.6x.11↔	Excision et destruction de tissu tumoral de la calotte crânienne	03.01.10↔	Ablation de corps étranger dans le canal rachidien, par voie épидurale
01.6x.20↔	Excision et destruction d'autre tissu pathologique de la base du crâne	03.01.99↔	Ablation de corps étranger dans le canal rachidien, autre
01.6x.21↔	Excision et destruction d'autre tissu pathologique de la calotte crânienne	03.1↔	Section de racine nerveuse intraspinale
		34.03↔	Réouverture de thoracotomie

34.85↔	Implantation d'un stimulateur diaphragmatique	77.06.00↔	Séquestrectomie, rotule, SAP
34.89.00↔	Autres opérations du diaphragme, SAP	77.06.10↔	Séquestrectomie, rotule, sans insertion de réservoir médicamenteux
34.89.10↔	Autres opérations du diaphragme, incision du diaphragme	77.06.11↔	Séquestrectomie, rotule, avec insertion de réservoir médicamenteux
34.89.99↔	Autres opérations du diaphragme, autre	77.06.99↔	Séquestrectomie, rotule, autre
34.99.00↔	Autres opérations du thorax, SAP	77.07.00↔	Séquestrectomie, tibia et péroné, SAP
34.99.10↔	Prélèvement de cartilage costal pour greffe	77.07.10↔	Séquestrectomie, tibia et péroné, sans insertion de réservoir médicamenteux
34.99.99↔	Autres opérations du thorax, autre	77.07.11↔	Séquestrectomie, tibia et péroné, avec insertion de réservoir médicamenteux
37.31.00↔	Péricardectomie, SAP	77.07.99↔	Séquestrectomie, tibia et péroné, autre
37.31.10↔	Péricardectomie partielle	77.09.00↔	Séquestrectomie, autre site spécifié, sauf os de la face, SAP
37.31.20↔	Péricardectomie totale	77.09.10↔	Séquestrectomie, phalanges de la main, sans insertion de réservoir médicamenteux
37.31.30↔	Excision d'adhérences du péricarde	77.09.11↔	Séquestrectomie, phalanges de la main, avec insertion de réservoir médicamenteux
37.31.99↔	Péricardectomie, autre	77.09.20↔	Séquestrectomie, colonne vertébrale, sans insertion de réservoir médicamenteux
56.94↔	Enlèvement de stimulateur urétéral électronique	77.09.21↔	Séquestrectomie, colonne vertébrale, avec insertion de réservoir médicamenteux
57.98↔	Ablation de stimulateur vésical électronique	77.09.30↔	Séquestrectomie, os pelvien, sans insertion de réservoir médicamenteux
76.01↔	Séquestrectomie d'os de la face	77.09.31↔	Séquestrectomie, os pelvien, avec insertion de réservoir médicamenteux
76.09.00↔	Autre incision d'os de la face, SAP	77.09.40↔	Séquestrectomie, phalanges du pied, sans insertion de réservoir médicamenteux
76.09.10↔	Réostéotomie après réduction de fracture d'os de la face	77.09.41↔	Séquestrectomie, phalanges du pied, avec insertion de réservoir médicamenteux
76.09.99↔	Autre incision d'os de la face, autre	77.09.90↔	Séquestrectomie, autres os non spécifiés, sans insertion de réservoir médicamenteux
76.5x.00↔	Arthroplastie temporo-mandibulaire, SAP	77.09.91↔	Séquestrectomie, autres os non spécifiés, avec insertion de réservoir médicamenteux
76.5x.10↔	Condylectomie avec reconstruction de l'articulation temporo-mandibulaire	77.09.99↔	Séquestrectomie, autre site spécifié, sauf os de la face, autre
76.5x.19↔	Condylectomie sur l'articulation temporo-mandibulaire, autre	77.10↔	Autre incision osseuse sans section, site non précisé
76.5x.20↔	Discoplastie avec reconstruction de l'articulation temporo-mandibulaire	77.11.00↔	Autre incision osseuse sans section, clavicule, omoplate, côtes et sternum, SAP
76.5x.29↔	Discoplastie sur l'articulation temporo-mandibulaire, autre	77.12.00↔	Autre incision osseuse sans section, humérus, SAP
76.5x.30↔	Extirpation du disque articulaire (dissectomie) avec reconstruction de l'articulation temporo-mandibulaire	77.12.10↔	Autre incision osseuse sans section, humérus, exploration et forage de l'os
76.5x.39↔	Extirpation du disque articulaire (dissectomie) de l'articulation temporo-mandibulaire, autre	77.12.11↔	Autre incision osseuse sans section, humérus, extraction de corps étranger
76.5x.40↔	Résection du tubercule articulaire de l'articulation temporo-mandibulaire	77.12.12↔	Autre incision osseuse sans section, humérus, insertion et enlèvement de réservoir médicamenteux
76.5x.41↔	Plastie de reconstruction de l'articulation temporo-mandibulaire	77.12.13↔	Autre incision osseuse sans section, humérus, drainage
76.5x.42↔	Stabilisation (limitant la mobilité) de l'articulation temporo-mandibulaire	77.12.99↔	Autre incision osseuse sans section, humérus, autre
76.5x.50↔	Extraction arthroscopique de souris de l'articulation temporo-mandibulaire	77.13.00↔	Autre incision osseuse sans section, radius et cubitus, SAP
76.5x.59↔	Extraction de souris de l'articulation temporo-mandibulaire, autre	77.13.10↔	Autre incision osseuse sans section, radius et cubitus, exploration et forage de l'os
76.5x.60↔	Implantation d'endoprothèse dans l'articulation temporo-mandibulaire	77.13.11↔	Autre incision osseuse sans section, radius et cubitus, extraction de corps étranger
76.5x.61↔	Remplacement d'endoprothèse dans l'articulation temporo-mandibulaire	77.13.12↔	Autre incision osseuse sans section, radius et cubitus, insertion et enlèvement de réservoir médicamenteux
76.5x.70↔	Implantation d'une endoprothèse totale d'articulation temporo-mandibulaire avec des composants préfabriqués	77.13.13↔	Autre incision osseuse sans section, radius et cubitus, drainage
76.5x.71↔	Implantation d'une endoprothèse totale d'articulation temporo-mandibulaire avec des composants CAD-CAM [CAO/FAO]	77.13.99↔	Autre incision osseuse sans section, radius et cubitus, autre
76.5x.90↔	Autre arthroplastie ou discoplastie de l'articulation temporo-mandibulaire	77.16.00↔	Autre incision osseuse sans section, rotule, SAP
76.5x.99↔	Arthroplastie temporo-mandibulaire, autre	77.16.10↔	Autre incision osseuse sans section, rotule, exploration et forage de l'os
76.97↔	Ablation de matériel de fixation interne d'os de la face	77.16.11↔	Autre incision osseuse sans section, rotule, extraction de corps étranger
77.00↔	Séquestrectomie, site non précisé	77.16.12↔	Autre incision osseuse sans section, rotule, insertion et enlèvement de réservoir médicamenteux
77.01.00↔	Séquestrectomie, clavicule, omoplate, côtes et sternum, SAP	77.16.13↔	Autre incision osseuse sans section, rotule, drainage
77.01.10↔	Séquestrectomie, clavicule et omoplate, sans insertion de réservoir médicamenteux	77.16.99↔	Autre incision osseuse sans section, rotule, autre
77.01.11↔	Séquestrectomie, clavicule et omoplate, avec insertion de réservoir médicamenteux	77.17.00↔	Autre incision osseuse sans section, tibia et péroné, SAP
77.01.20↔	Séquestrectomie, côtes et sternum, sans insertion de réservoir médicamenteux	77.17.10↔	Autre incision osseuse sans section, tibia et péroné, exploration et forage de l'os
77.01.21↔	Séquestrectomie, côtes et sternum, avec insertion de réservoir médicamenteux	77.17.11↔	Autre incision osseuse sans section, tibia et péroné, extraction de corps étranger
77.01.99↔	Séquestrectomie, clavicule, omoplate, côtes et sternum, autre	77.17.12↔	Autre incision osseuse sans section, tibia et péroné, insertion et enlèvement de réservoir médicamenteux
77.02.00↔	Séquestrectomie, humérus, SAP	77.17.13↔	Autre incision osseuse sans section, tibia et péroné, drainage
77.02.10↔	Séquestrectomie, humérus, sans insertion de réservoir médicamenteux		
77.02.11↔	Séquestrectomie, humérus, avec insertion de réservoir médicamenteux		
77.02.99↔	Séquestrectomie, humérus, autre		
77.03.00↔	Séquestrectomie, radius et cubitus, SAP		
77.03.10↔	Séquestrectomie, radius et cubitus, sans insertion de réservoir médicamenteux		
77.03.11↔	Séquestrectomie, radius et cubitus, avec insertion de réservoir médicamenteux		
77.03.99↔	Séquestrectomie, radius et cubitus, autre		

77.17.99↔	Autre incision osseuse sans section, tibia et péroné, autre	78.64.01↔	Ablation de matériel implanté dans l'os, os du carpe et du métacarpe: fil (intramédullaire), vis, cerclage-haubanage, plaque (à stabilité angulaire), fixateur externe, fixateur circulaire, agrafes (de Blount)
77.19.00↔	Incision osseuse, autre site spécifié, sauf os de la face, SAP	78.64.05↔	Ablation de matériel implanté dans l'os, os du carpe et du métacarpe; enlèvement d'implant de remplacement (partiel) osseux, os du carpe et du métacarpe
77.19.10↔	Incision osseuse, phalanges de la main, exploration et forage de l'os	78.64.08↔	Ablation de matériel implanté dans l'os, os du carpe et du métacarpe: autre matériel d'ostéosynthèse
77.19.11↔	Incision osseuse, phalanges de la main, extraction de corps étranger	78.66.01↔	Ablation de matériel implanté dans la rotule: fil (intramédullaire), vis, cerclage-haubanage, fixateur externe, agrafes (de Blount)
77.19.12↔	Incision osseuse, phalanges de la main, insertion et enlèvement de réservoir médicamenteux	78.66.05↔	Ablation de matériel implanté dans l'os, rotule; enlèvement d'implant de remplacement (partiel) osseux, rotule
77.19.13↔	Incision osseuse, phalanges de la main, drainage	78.66.08↔	Ablation de matériel implanté dans la rotule: autre matériel d'ostéosynthèse
77.19.19↔	Autre incision osseuse de phalanges de la main	78.67.01↔	Ablation de matériel implanté dans le tibia et le péroné: fil (intramédullaire), vis, cerclage-haubanage, fixateur externe, fixateur circulaire, agrafes (de Blount)
77.19.20↔	Incision osseuse, colonne vertébrale, exploration et forage de l'os	78.67.05↔	Ablation de matériel implanté dans l'os, tibia et péroné; enlèvement d'implant de remplacement (partiel) osseux, tibia et péroné
77.19.21↔	Incision osseuse, colonne vertébrale, extraction de corps étranger	78.67.11↔	Ablation de matériel implanté dans le tibia: plaque (à stabilité angulaire), plaque angulaire/condylienne
77.19.22↔	Incision osseuse, colonne vertébrale, insertion et enlèvement de réservoir médicamenteux	78.67.12↔	Ablation de matériel implanté dans le tibia: clou médullaire, clou de verrouillage, vis de transfixation
77.19.23↔	Incision osseuse, colonne vertébrale, drainage	78.67.13↔	Ablation de matériel implanté dans le tibia: vis de compression dynamique
77.19.29↔	Autre incision osseuse de la colonne vertébrale	78.67.21↔	Ablation de matériel implanté dans le péroné: plaque (à stabilité angulaire)
77.19.30↔	Incision osseuse, os pelvien, exploration et forage de l'os	78.67.22↔	Ablation de matériel implanté dans le péroné: clou médullaire, clou de verrouillage, vis de transfixation
77.19.31↔	Incision osseuse, os pelvien, extraction de corps étranger	78.67.28↔	Ablation de matériel implanté dans le tibia et le péroné: autre matériel d'ostéosynthèse
77.19.32↔	Incision osseuse, os pelvien, insertion et enlèvement de réservoirs médicamenteux	78.68.01↔	Ablation de matériel implanté dans les os du tarse et du métatarse: fil (intramédullaire), vis, cerclage-haubanage, plaque (à stabilité angulaire), fixateur externe, fixateur circulaire, agrafes (de Blount)
77.19.33↔	Incision osseuse, os pelvien, drainage	78.68.05↔	Ablation de matériel implanté dans l'os, os du tarse et du métatarse; enlèvement d'implant de remplacement (partiel) osseux, astragale et calcanéum
77.19.39↔	Autre incision osseuse, autre incision de l'os pelvien	78.68.06↔	Ablation de matériel implanté dans l'os, os du tarse et du métatarse; enlèvement d'implant de remplacement (partiel) osseux, autres os du tarse et du métatarse
77.19.40↔	Incision osseuse, phalanges du pied, exploration et forage de l'os	78.68.08↔	Ablation de matériel implanté dans les os du tarse et du métatarse: autre matériel d'ostéosynthèse
77.19.41↔	Incision osseuse, phalanges du pied, extraction de corps étranger	78.69.11↔	Ablation de matériel implanté dans les phalanges de la main: fil (intramédullaire), vis, cerclage-haubanage, plaque (à stabilité angulaire), fixateur externe, agrafes (de Blount)
77.19.42↔	Incision osseuse, phalanges du pied, insertion et enlèvement de réservoir médicamenteux	78.69.15↔	Ablation de matériel implanté dans l'os, autre site spécifié, sauf os de la face; enlèvement d'implant de remplacement (partiel) osseux, phalanges de la main
77.19.43↔	Incision osseuse, phalanges du pied, drainage	78.69.18↔	Ablation de matériel implanté dans les phalanges de la main: autre matériel d'ostéosynthèse
77.19.49↔	Autre incision osseuse de phalanges du pied	78.69.21↔	Ablation de matériel implanté dans les os du bassin: fil, vis, cerclage-haubanage, fixateur externe, fixateur circulaire, agrafes (de Blount)
77.19.90↔	Incision osseuse, autre site spécifié, exploration et forage de l'os	78.69.22↔	Ablation de matériel implanté dans les os du bassin: plaque (à stabilité angulaire)
77.19.91↔	Incision osseuse, autre site spécifié, extraction de corps étranger	78.69.25↔	Ablation de matériel implanté dans l'os, autre site spécifié, sauf os de la face; enlèvement d'implant de remplacement (partiel) osseux, os du bassin
77.19.92↔	Incision osseuse, autre site spécifié, insertion et enlèvement de réservoir médicamenteux	78.69.28↔	Ablation de matériel implanté dans les os du bassin: autre matériel d'ostéosynthèse
77.19.93↔	Incision osseuse, autre site spécifié, drainage	78.69.31↔	Ablation de matériel implanté dans l'astragale et le calcanéum: fil (intramédullaire), vis, cerclage-haubanage, plaque (à stabilité angulaire), fixateur externe, fixateur circulaire, agrafes (de Blount)
77.19.99↔	Incision osseuse, autre site spécifié, sauf os de la face, autre	78.69.38↔	Ablation de matériel implanté dans l'astragale et le calcanéum: autre matériel d'ostéosynthèse
78.60.05↔	Ablation de matériel implanté dans l'os, site non spécifié, enlèvement d'implant de remplacement (partiel) osseux	78.69.41↔	Ablation de matériel implanté dans les phalanges du pied: fil (intramédullaire), vis, cerclage-haubanage, plaque (à stabilité angulaire), fixateur externe, agrafes (de Blount)
78.60.08↔	Enlèvement de système interne d'allongement ou de transport de l'os (motorisé / non-motorisé), tout site		
78.61.01↔	Ablation de matériel implanté dans l'omoplate et la clavicule: fil, fil intramédullaire, vis, cerclage-haubanage, plaque, plaque à stabilité angulaire, fixateur externe, agrafes de Blount		
78.61.05↔	Ablation de matériel implanté dans l'os, clavicule, omoplate, côtes et sternum; enlèvement d'implant de remplacement (partiel) osseux, clavicule, omoplate, côtes et sternum		
78.61.08↔	Ablation de matériel implanté dans l'omoplate et la clavicule: autre matériel d'ostéosynthèse		
78.61.11↔	Ablation de matériel implanté dans les côtes et le sternum		
78.62.01↔	Ablation de matériel implanté dans l'humérus: fil (intramédullaire), vis, cerclage-haubanage, plaque (à stabilité angulaire), plaque angulaire/condylienne, clou médullaire, clou de verrouillage, vis de transfixation, fixateur externe, agrafes (de Blount)		
78.62.02↔	Ablation de matériel implanté dans l'humérus: vis de compression dynamique, clou médullaire avec composante articulaire		
78.62.05↔	Ablation de matériel implanté dans l'os, humérus; enlèvement d'implant de remplacement (partiel) osseux, humérus		
78.62.08↔	Ablation de matériel implanté dans l'humérus: autre matériel d'ostéosynthèse		
78.63.01↔	Ablation de matériel implanté dans le radius et le cubitus: fil (intramédullaire), vis, cerclage-haubanage, plaque (à stabilité angulaire), plaque angulaire/condylienne, clou médullaire, clou de verrouillage, vis de transfixation, fixateur externe, fixateur circulaire, agrafes (de Blount)		
78.63.05↔	Ablation de matériel implanté dans l'os, radius et cubitus; enlèvement d'implant de remplacement (partiel) osseux, radius et cubitus		
78.63.08↔	Ablation de matériel implanté dans le radius et cubitus (proximal / diaphysaire / distal): autre matériel d'ostéosynthèse		

78.69.45↔ Ablation de matériel implanté dans l'os, autre site spécifié, sauf os de la face; enlèvement d'implant de remplacement (partiel) osseux, phalanges du pied	80.04.00↔ Arthrotomie pour ablation de prothèse, main et doigt, SAP
78.69.48↔ Ablation de matériel implanté dans les phalanges du pied: autre matériel d'ostéosynthèse	80.04.10↔ Arthrotomie pour ablation de prothèse, main et doigt, ablation d'endoprothèse de l'articulation carpo-métacarpienne du pouce
78.69.51↔ Ablation de matériel implanté dans autre os spécifié: fil, cerclage-haubanage, agrafes de Blount	80.04.11↔ Arthrotomie pour ablation de prothèse, main et doigt, ablation d'autre endoprothèse d'articulation de doigt
78.69.52↔ Ablation de matériel implanté dans autre os spécifié: vis, plaque (à stabilité angulaire), vis de compression dynamique, fil intramédullaire, clou médullaire, clou médullaire avec composante articulaire, clou de verrouillage, vis de transfixation, fixateur externe	80.04.99↔ Arthrotomie pour ablation de prothèse, main et doigt, autre
78.69.53↔ Ablation de matériel implanté dans autre os spécifié: plaque angulaire/condylienne	80.07↔ Arthrotomie pour ablation de prothèse, cheville
78.69.55↔ Ablation de matériel implanté dans l'os, autre site spécifié, sauf os de la face; enlèvement d'implant de remplacement (partiel) osseux, autre os spécifié	80.08↔ Arthrotomie pour ablation de prothèse, pied et orteil
78.69.58↔ Ablation de matériel implanté dans autre os spécifié: autre matériel d'ostéosynthèse	80.09↔ Arthrotomie pour ablation de prothèse, autre site spécifié
78.69.61↔ Ablation de matériel d'ostéosynthèse au niveau de la colonne vertébrale	80.11.00↔ Autre arthrotomie, ceinture scapulaire et épaule, SAP
78.69.65↔ Ablation de matériel implanté dans l'os, autre site spécifié, sauf os de la face; enlèvement d'implant de remplacement (partiel) osseux, colonne vertébrale	80.11.10↔ Arthrotomie arthroscopique de l'articulation glénohumérale, lavage articulaire avec drainage
78.69.71↔ Ablation arthroscopique de matériel d'ostéosynthèse	80.11.11↔ Arthrotomie arthroscopique de l'articulation glénohumérale, ablation de souris articulaire
80.00↔ Arthrotomie pour ablation de prothèse, site non spécifié	80.11.12↔ Arthrotomie de l'articulation glénohumérale, lavage articulaire avec drainage
80.01.00↔ Arthrotomie pour ablation de prothèse, ceinture scapulaire et épaule, SAP	80.11.13↔ Arthrotomie de l'articulation glénohumérale, ablation de souris articulaire
80.01.10↔ Arthrotomie pour ablation de prothèse, ceinture scapulaire et épaule, ablation de prothèse de tête humérale	80.11.19↔ Autre arthrotomie de l'articulation glénohumérale
80.01.11↔ Arthrotomie pour ablation de prothèse, ceinture scapulaire et épaule, ablation d'endoprothèse totale de l'épaule	80.11.20↔ Arthrotomie arthroscopique de l'articulation acromio-claviculaire, lavage articulaire avec drainage
80.01.99↔ Arthrotomie pour ablation de prothèse, ceinture scapulaire et épaule, autre	80.11.21↔ Arthrotomie arthroscopique de l'articulation acromio-claviculaire, ablation de souris articulaire
80.02↔ Arthrotomie pour ablation de prothèse, coude	80.11.22↔ Arthrotomie de l'articulation acromio-claviculaire, lavage articulaire avec drainage
80.03↔ Arthrotomie pour ablation de prothèse, poignet	80.11.23↔ Arthrotomie de l'articulation acromio-claviculaire, ablation de souris articulaire
	80.11.29↔ Autre arthrotomie de l'articulation acromio-claviculaire
	80.11.99↔ Autre arthrotomie, ceinture scapulaire et épaule, autre
	80.89.30↔ Débridement de la symphyse
	80.89.31↔ Excision de kyste de la symphyse
	80.89.39↔ Autre excision ou destruction locale de lésion de la symphyse
	80.89.41↔ Débridement de lésion articulaire d'autre site spécifié
	80.89.42↔ Excision de kyste articulaire d'autre site spécifié

procédure I23-2

01.6x.10↔ Excision et destruction de tissu tumoral de la base du crâne	76.5x.60↔ Implantation d'endoprothèse dans l'articulation temporo-mandibulaire
01.6x.11↔ Excision et destruction de tissu tumoral de la calotte crânienne	76.5x.61↔ Remplacement d'endoprothèse dans l'articulation temporo-mandibulaire
01.6x.20↔ Excision et destruction d'autre tissu pathologique de la base du crâne	76.5x.70↔ Implantation d'une endoprothèse totale d'articulation temporo-mandibulaire avec des composants préfabriqués
01.6x.21↔ Excision et destruction d'autre tissu pathologique de la calotte crânienne	76.5x.71↔ Implantation d'une endoprothèse totale d'articulation temporo-mandibulaire avec des composants CAD-CAM [CAO/FAO]
01.6x.22↔ Excision et destruction d'autre tissu pathologique de la base et de la calotte crâniennes (avec méninges)	76.5x.90↔ Autre arthroplastie ou discoplastie de l'articulation temporo-mandibulaire
37.31.00↔ Péricardectomie, SAP	76.5x.99↔ Arthroplastie temporo-mandibulaire, autre
37.31.10↔ Péricardectomie partielle	77.00↔ Séquestrectomie, site non précisé
37.31.20↔ Péricardectomie totale	77.01.00↔ Séquestrectomie, clavicule, omoplate, côtes et sternum, SAP
37.31.30↔ Excision d'adhérences du péricarde	77.01.10↔ Séquestrectomie, clavicule et omoplate, sans insertion de réservoir médicamenteux
37.31.99↔ Péricardectomie, autre	77.01.11↔ Séquestrectomie, clavicule et omoplate, avec insertion de réservoir médicamenteux
76.01↔ Séquestrectomie d'os de la face	77.01.20↔ Séquestrectomie, côtes et sternum, sans insertion de réservoir médicamenteux
76.5x.00↔ Arthroplastie temporo-mandibulaire, SAP	77.01.21↔ Séquestrectomie, côtes et sternum, avec insertion de réservoir médicamenteux
76.5x.10↔ Condylectomie avec reconstruction de l'articulation temporo-mandibulaire	77.01.99↔ Séquestrectomie, clavicule, omoplate, côtes et sternum, autre
76.5x.19↔ Condylectomie sur l'articulation temporo-mandibulaire, autre	77.02.00↔ Séquestrectomie, humérus, SAP
76.5x.20↔ Discoplastie avec reconstruction de l'articulation temporo-mandibulaire	77.02.10↔ Séquestrectomie, humérus, sans insertion de réservoir médicamenteux
76.5x.29↔ Discoplastie sur l'articulation temporo-mandibulaire, autre	77.02.11↔ Séquestrectomie, humérus, avec insertion de réservoir médicamenteux
76.5x.30↔ Extirpation du disque articulaire (dissectomie) avec reconstruction de l'articulation temporo-mandibulaire	77.02.99↔ Séquestrectomie, humérus, autre
76.5x.39↔ Extirpation du disque articulaire (dissectomie) de l'articulation temporo-mandibulaire, autre	77.03.00↔ Séquestrectomie, radius et cubitus, SAP
76.5x.40↔ Résection du tubercule articulaire de l'articulation temporo-mandibulaire	77.03.10↔ Séquestrectomie, radius et cubitus, sans insertion de réservoir médicamenteux
76.5x.41↔ Plastie de reconstruction de l'articulation temporo-mandibulaire	77.03.11↔ Séquestrectomie, radius et cubitus, avec insertion de réservoir médicamenteux
76.5x.42↔ Stabilisation (limitant la mobilité) de l'articulation temporo-mandibulaire	
76.5x.50↔ Extraction arthroscopique de souris de l'articulation temporo-mandibulaire	
76.5x.59↔ Extraction de souris de l'articulation temporo-mandibulaire, autre	

77.03.99↔	Séquestrectomie, radius et cubitus, autre	77.09.99↔	Séquestrectomie, autre site spécifié, sauf os de la face, autre
77.06.00↔	Séquestrectomie, rotule, SAP	77.12.00↔	Autre incision osseuse sans section, humérus, SAP
77.06.10↔	Séquestrectomie, rotule, sans insertion de réservoir médicamenteux	77.12.10↔	Autre incision osseuse sans section, humérus, exploration et forage de l'os
77.06.11↔	Séquestrectomie, rotule, avec insertion de réservoir médicamenteux	77.12.11↔	Autre incision osseuse sans section, humérus, extraction de corps étranger
77.06.99↔	Séquestrectomie, rotule, autre	77.12.12↔	Autre incision osseuse sans section, humérus, insertion et enlèvement de réservoir médicamenteux
77.07.00↔	Séquestrectomie, tibia et péroné, SAP	77.12.13↔	Autre incision osseuse sans section, humérus, drainage
77.07.10↔	Séquestrectomie, tibia et péroné, sans insertion de réservoir médicamenteux	77.12.99↔	Autre incision osseuse sans section, humérus, autre
77.07.11↔	Séquestrectomie, tibia et péroné, avec insertion de réservoir médicamenteux	77.16.00↔	Autre incision osseuse sans section, rotule, SAP
77.07.99↔	Séquestrectomie, tibia et péroné, autre	77.16.10↔	Autre incision osseuse sans section, rotule, exploration et forage de l'os
77.09.00↔	Séquestrectomie, autre site spécifié, sauf os de la face, SAP	77.16.11↔	Autre incision osseuse sans section, rotule, extraction de corps étranger
77.09.10↔	Séquestrectomie, phalanges de la main, sans insertion de réservoir médicamenteux	77.16.12↔	Autre incision osseuse sans section, rotule, insertion et enlèvement de réservoir médicamenteux
77.09.11↔	Séquestrectomie, phalanges de la main, avec insertion de réservoir médicamenteux	77.16.13↔	Autre incision osseuse sans section, rotule, drainage
77.09.20↔	Séquestrectomie, colonne vertébrale, sans insertion de réservoir médicamenteux	77.16.99↔	Autre incision osseuse sans section, rotule, autre
77.09.21↔	Séquestrectomie, colonne vertébrale, avec insertion de réservoir médicamenteux	80.00↔	Arthrotomie pour ablation de prothèse, site non spécifié
77.09.30↔	Séquestrectomie, os pelvien, sans insertion de réservoir médicamenteux	80.01.00↔	Arthrotomie pour ablation de prothèse, ceinture scapulaire et épaule, SAP
77.09.31↔	Séquestrectomie, os pelvien, avec insertion de réservoir médicamenteux	80.01.10↔	Arthrotomie pour ablation de prothèse, ceinture scapulaire et épaule, ablation de prothèse de tête humérale
77.09.40↔	Séquestrectomie, phalanges du pied, sans insertion de réservoir médicamenteux	80.01.11↔	Arthrotomie pour ablation de prothèse, ceinture scapulaire et épaule, ablation d'endoprothèse totale de l'épaule
77.09.41↔	Séquestrectomie, phalanges du pied, avec insertion de réservoir médicamenteux	80.01.99↔	Arthrotomie pour ablation de prothèse, ceinture scapulaire et épaule, autre
77.09.90↔	Séquestrectomie, autres os non spécifiés, sans insertion de réservoir médicamenteux	80.03↔	Arthrotomie pour ablation de prothèse, poignet
77.09.91↔	Séquestrectomie, autres os non spécifiés, avec insertion de réservoir médicamenteux	80.07↔	Arthrotomie pour ablation de prothèse, cheville
		80.09↔	Arthrotomie pour ablation de prothèse, autre site spécifié

ADRG I27**Interventions sur les parties molles**

Au moins un(e) procédure dans le tableau I27-2

DRG I27A**Interventions sur les parties molles avec CC extrêmement sévères ou en cas de néoformation maligne, avec CC sévères**

PCCL > 3 ou diagnostic dans le tableau I27-1 et PCCL > 2

DRG I27B**Interventions sur les parties molles avec CC sévères ou en cas de néoformation maligne, âge < 16 ans ou intervention complexe**

(PCCL > 2 ou diagnostic dans le tableau I27-1) et (Âge < 16 années ou procédure dans le tableau I27-3)

DRG I27C**Interventions sur les parties molles avec CC sévères ou en cas de néoformation maligne, âge > 15 ans**

PCCL > 2 ou diagnostic dans le tableau I27-1

DRG I27D**Interventions sur les parties molles****diagnostic I27-1**

C45.7	Mésotéliome d'autres sièges	C47.6	Tumeur maligne: Nerfs périphériques du tronc, sans précision
C45.9	Mésotéliome, sans précision	C47.8	Tumeur maligne: Lésion à localisations contiguës des nerfs périphériques et du système nerveux autonome
C47.0	Tumeur maligne: Nerfs périphériques de la tête, de la face et du cou	C47.9	Tumeur maligne: Nerfs périphériques et système nerveux autonome, sans précision
C47.1	Tumeur maligne: Nerfs périphériques du membre supérieur, y compris l'épaule	C49.0	Tumeur maligne: Tissu conjonctif et autres tissus mous de la tête, de la face et du cou
C47.2	Tumeur maligne: Nerfs périphériques du membre inférieur, y compris la hanche	C49.1	Tumeur maligne: Tissu conjonctif et autres tissus mous du membre supérieur, y compris l'épaule
C47.3	Tumeur maligne: Nerfs périphériques du thorax	C49.2	Tumeur maligne: Tissu conjonctif et autres tissus mous du membre inférieur, y compris la hanche
C47.4	Tumeur maligne: Nerfs périphériques de l'abdomen		
C47.5	Tumeur maligne: Nerfs périphériques du pelvis		

C49.3	Tumeur maligne: Tissu conjonctif et autres tissus mous du thorax	C49.8	Tumeur maligne: Lésion à localisations contiguës du tissu conjonctif et des autres tissus mous
C49.4	Tumeur maligne: Tissu conjonctif et autres tissus mous de l'abdomen	C49.9	Tumeur maligne: Tissu conjonctif et autres tissus mous, sans précision
C49.5	Tumeur maligne: Tissu conjonctif et autres tissus mous du pelvis	C96.8	Sarcome histiocytaire
C49.6	Tumeur maligne: Tissu conjonctif et autres tissus mous du tronc, sans précision		

procédure I27-2

08.22↔	Excision d'autre lésion mineure de paupière	80.91.11↔	Autre excision, articulation glénohumérale
08.23↔	Excision de lésion majeure de paupière, épaisseur partielle	80.91.20↔	Excision arthroscopique, articulation acromio-claviculaire
08.24↔	Excision de lésion majeure de paupière, épaisseur transfixiante	80.91.21↔	Autre excision, articulation acromio-claviculaire
18.21↔	Excision de fistule préauriculaire ou de sinus préauriculaire	80.91.30↔	Prélèvement de greffon cartilagineux, ceinture scapulaire et épaule
18.29.00↔	Excision ou destruction d'autre lésion de l'oreille externe, SAP	80.91.99↔	Autre excision articulaire, ceinture scapulaire et épaule, autre
18.29.01↔	Destruction de lésion de l'oreille externe ou du conduit auditif externe	80.92.00↔	Autre excision articulaire, coude, SAP
18.29.12↔	Excision d'autre lésion de l'oreille externe ou du conduit auditif externe	80.92.10↔	Excision arthroscopique, coude
18.29.99↔	Excision ou destruction d'autre lésion de l'oreille externe, autre	80.92.11↔	Prélèvement de greffon cartilagineux du coude
18.31↔	Excision radicale de lésion de l'oreille externe	80.92.99↔	Autre excision articulaire, coude, autre
18.39.12↔	Résection du pavillon, totale	80.93.00↔	Autre excision articulaire, poignet, SAP
18.39.19↔	Autre résection du pavillon, autre	80.93.10↔	Excision arthroscopique, poignet
21.32↔	Excision et destruction locale d'autre lésion du nez	80.93.11↔	Prélèvement de greffon cartilagineux du poignet
21.4x.00↔	Résection du nez, SAP	80.93.12↔	Résection du ligament triangulaire du carpe
21.4x.12↔	Résection du nez, partielle	80.93.99↔	Autre excision articulaire, poignet, autre
21.4x.22↔	Résection du nez, subtotale	80.94↔	Autre excision articulaire, main et doigt
21.4x.32↔	Résection du nez, totale	80.95.00↔	Autre excision articulaire, hanche, SAP
21.4x.99↔	Résection du nez, autre	80.95.10↔	Excision arthroscopique, hanche
34.06↔	Drainage de la cavité pleurale par voie thoroscopique	80.95.11↔	Prélèvement de greffon cartilagineux de la hanche
34.21.00↔	Thoracoscopie transpleurale, SAP	80.95.99↔	Autre excision articulaire, hanche, autre
34.21.10↔	Thoracoscopie transpleurale, première intervention	80.96.00↔	Autre excision articulaire, genou, SAP
34.21.20↔	Thoracoscopie transpleurale, réintervention	80.96.10↔	Excision arthroscopique, genou
34.21.99↔	Thoracoscopie transpleurale, autre	80.96.20↔	Prélèvement arthroscopique de greffon cartilagineux du genou
34.23.20↔	Biopsie ouverte de la paroi thoracique	80.96.21↔	Prélèvement chirurgical ouvert de greffon cartilagineux du genou
54.3x.00↔	Excision ou destruction de lésion ou tissu de la paroi abdominale ou de l'ombilic, SAP	80.96.99↔	Autre excision articulaire, genou, autre
54.3x.10↔	Omphalectomie	80.97.00↔	Autre excision articulaire, cheville, SAP
54.3x.19↔	Autre excision de lésion ou tissu de la paroi abdominale ou de l'ombilic	80.97.10↔	Excision arthroscopique, articulation talo-crurale
54.3x.20↔	Destruction de lésion ou tissu de la paroi abdominale ou de l'ombilic	80.97.11↔	Autre excision, articulation talo-crurale
54.3x.99↔	Excision ou destruction de lésion ou tissu de la paroi abdominale ou de l'ombilic, autre	80.97.20↔	Excision arthroscopique, articulation sous-talaire
80.70.00↔	Synovectomie, site non spécifié, SAP	80.97.21↔	Autre excision, articulation sous-talaire
80.70.10↔	Synovectomie arthroscopique, site non spécifié	80.97.30↔	Prélèvement de greffon cartilagineux de la cheville
80.70.20↔	Synovectomie ouverte, site non spécifié	80.97.99↔	Autre excision articulaire, cheville, autre
80.70.99↔	Synovectomie, site non spécifié, autre	80.98.00↔	Autre excision articulaire, pied et orteil, SAP
80.74.00↔	Synovectomie, main et doigt, SAP	80.98.10↔	Excision arthroscopique, pied et orteil
80.74.10↔	Synovectomie de main et de doigt	80.98.11↔	Autre excision, articulation métatarso-phalangienne
80.74.11↔	Synovectomie de tendon et de gaine tendineuse de main et de doigt	80.98.12↔	Autre excision, autres articulations du pied
80.74.99↔	Synovectomie, main et doigt, autre	80.98.13↔	Autre excision, articulation d'orteil
80.75.00↔	Synovectomie, hanche, SAP	80.98.99↔	Autre excision articulaire, pied et orteil, autre
80.75.10↔	Synovectomie arthroscopique de la hanche	80.99.00↔	Autre excision articulaire, autre site spécifié, SAP
80.75.20↔	Synovectomie ouverte de la hanche	80.99.10↔	Excision arthroscopique, articulation sternoclaviculaire
80.75.99↔	Synovectomie, hanche, autre	80.99.11↔	Autre excision, articulation sternoclaviculaire
80.79.00↔	Synovectomie, autre site spécifié, SAP	80.99.20↔	Excision arthroscopique, articulation sacro-iliaque
80.79.10↔	Synovectomie arthroscopique de l'articulation sternoclaviculaire	80.99.21↔	Autre excision, articulation sacro-iliaque
80.79.11↔	Synovectomie arthroscopique de l'articulation sacro-iliaque	80.99.30↔	Excision arthroscopique, symphyse
80.79.19↔	Synovectomie arthroscopique d'autre site spécifié	80.99.31↔	Autre excision, symphyse
80.79.20↔	Synovectomie ouverte de l'articulation sternoclaviculaire	80.99.90↔	Excision articulaire arthroscopique, d'autre site spécifié
80.79.21↔	Synovectomie ouverte de l'articulation sacro-iliaque	80.99.91↔	Prélèvement de greffon cartilagineux sur articulation d'autre site spécifié
80.79.22↔	Synovectomie ouverte de la symphyse	80.99.99↔	Autre excision articulaire, autre site spécifié, autre
80.79.29↔	Synovectomie ouverte d'autre site spécifié	81.85.00↔	Autre réparation du coude, SAP
80.79.99↔	Synovectomie, autre site spécifié, autre	81.85.10↔	Refixation d'un fragment ostéochondral sous arthroscopie, coude
80.90.00↔	Autre excision articulaire, SAP	81.85.11↔	Refixation chirurgicale ouverte d'un fragment ostéochondral, coude
80.90.10↔	Excision articulaire sous arthroscopie	81.85.14↔	Greffes de cartilage et implantation de tissu cultivé in vitro, sous arthroscopie, coude
80.90.99↔	Autre excision articulaire, autre	81.85.15↔	Greffes de cartilage et implantation de tissu cultivé in vitro, chirurgie ouverte, coude
80.91.00↔	Autre excision articulaire, ceinture scapulaire et épaule, SAP	81.85.18↔	Incision de l'os sous-chondral sous arthroscopie, coude
80.91.10↔	Excision arthroscopique, articulation glénohumérale	81.85.19↔	Incision chirurgicale ouverte de l'os sous-chondral, coude

81.85.20↔	Incision de l'os sous-chondral avec insertion d'implant acellulaire sous arthroscopie, coude	83.02.10↔	Myotomie, tête et cou
81.85.21↔	Arthroplastie de résection du coude	83.02.11↔	Myotomie, épaule et aisselle
81.85.99↔	Autre réparation du coude, autre	83.02.12↔	Myotomie, bras et coude
81.93.00↔	Suture de capsule ou de ligament du membre supérieur, SAP	83.02.13↔	Myotomie, avant-bras
81.93.10↔	Suture de l'appareil ligamentaire de la clavicule	83.02.14↔	Myotomie, paroi thoracique, abdomen et dos
81.93.20↔	Suture du ligament annulaire radio-cubital	83.02.15↔	Myotomie, région inguino-génitale et fesses
81.93.21↔	Suture de l'appareil ligamentaire radio-cubital distal	83.02.16↔	Myotomie, membre inférieur
81.93.30↔	Suture de capsule ou de ligament, carpe et métacarpe	83.02.19↔	Myotomie, autre site
81.93.99↔	Suture de capsule ou de ligament du membre supérieur, autre	83.03.10↔	Bursotomie, tête et cou
81.96.00↔	Autre réparation d'articulation, SAP	83.03.11↔	Bursotomie, épaule et aisselle
81.96.30↔	Autre réparation d'articulation, articulation sacro-iliaque, SAP	83.03.12↔	Bursotomie, bras et coude
81.96.31↔	Autre réparation d'articulation, articulation sacro-iliaque, refixation d'un fragment ostéocondral sous arthroscopie	83.03.13↔	Bursotomie, avant-bras
81.96.32↔	Autre réparation d'articulation, articulation sacro-iliaque, refixation chirurgicale ouverte d'un fragment ostéocondral	83.03.14↔	Bursotomie, paroi thoracique, abdomen et dos
81.96.35↔	Autre réparation d'articulation, articulation sacro-iliaque, greffe de cartilage et implantation de tissu cultivé in vitro, sous arthroscopie	83.03.15↔	Bursotomie, région inguino-génitale et fesses
81.96.36↔	Autre réparation d'articulation, articulation sacro-iliaque, greffe de cartilage et implantation de tissu cultivé in vitro, chirurgie ouverte	83.03.16↔	Bursotomie, membre inférieur
81.96.39↔	Autre réparation d'articulation, articulation sacro-iliaque, autre	83.03.19↔	Bursotomie, autre site
81.96.3a↔	Autre réparation d'articulation, articulation sacro-iliaque, incision de l'os sous-chondral sous arthroscopie	83.09.10↔	Extraction de corps étranger de muscle, de tendon et de fascia, tête et cou
81.96.3b↔	Autre réparation d'articulation, articulation sacro-iliaque, incision chirurgicale ouverte de l'os sous-chondral	83.09.11↔	Extraction de corps étranger de muscle, de tendon et de fascia, épaule et aisselle
81.96.3c↔	Autre réparation d'articulation, articulation sacro-iliaque, incision de l'os sous-chondral avec insertion d'implant acellulaire sous arthroscopie	83.09.12↔	Extraction de corps étranger de muscle, de tendon et de fascia, bras et coude
81.96.80↔	Autre réparation d'articulation, autre site spécifié, SAP	83.09.13↔	Extraction de corps étranger de muscle, de tendon et de fascia, avant-bras
81.96.81↔	Autre réparation d'articulation, autre site spécifié, refixation d'un fragment ostéocondral sous arthroscopie	83.09.14↔	Extraction de corps étranger de muscle, de tendon et de fascia, paroi thoracique, abdomen et dos
81.96.82↔	Autre réparation d'articulation, autre site spécifié, refixation chirurgicale ouverte d'un fragment ostéocondral	83.09.15↔	Extraction de corps étranger de muscle, de tendon et de fascia, région inguino-génitale et fesses
81.96.85↔	Autre réparation d'articulation, autre site spécifié, greffe de cartilage et implantation de tissu cultivé in vitro, sous arthroscopie	83.09.16↔	Extraction de corps étranger de muscle, de tendon et de fascia, membre inférieur
81.96.86↔	Autre réparation d'articulation, autre site spécifié, greffe de cartilage et implantation de tissu cultivé in vitro, chirurgie ouverte	83.09.19↔	Extraction de corps étranger de muscle, de tendon et de fascia, autre site
81.96.89↔	Autre réparation d'articulation, autre site spécifié, autre	83.09.90↔	Autre incision de tissu mou, tête et cou
81.96.8a↔	Autre réparation d'articulation, autre site spécifié, incision de l'os sous-chondral sous arthroscopie	83.09.91↔	Autre incision de tissu mou, épaule et aisselle
81.96.8b↔	Autre réparation d'articulation, autre site spécifié, incision chirurgicale ouverte de l'os sous-chondral	83.09.92↔	Autre incision de tissu mou, bras et coude
81.96.8c↔	Autre réparation d'articulation, autre site spécifié, incision de l'os sous-chondral avec insertion d'implant acellulaire sous arthroscopie	83.09.93↔	Autre incision de tissu mou, avant-bras
81.96.90↔	Autre intervention de réparation et de plastie articulaire, SAP	83.09.94↔	Autre incision de tissu mou, paroi thoracique, abdomen et dos
81.96.91↔	Autre intervention de réparation et de plastie articulaire, suture de ligament capsulaire ou collatéral	83.09.95↔	Autre incision de tissu mou, région inguino-génitale et fesses
81.96.92↔	Autre intervention de réparation et de plastie articulaire, refixation dans l'appareil capsulo-ligamentaire d'autres articulations	83.09.96↔	Autre incision de tissu mou, membre inférieur
81.96.96↔	Autre intervention de réparation et de plastie articulaire, insertion de spacers (p. ex. après ablation d'une endoprothèse)	83.09.97↔	Autre incision de tissu mou, autre site
81.96.97↔	Autre intervention de réparation et de plastie articulaire, implantation complexe primaire/de remplacement d'une endoprothèse articulaire associée à l'implantation de matériel de substitution osseuse et/ou le remplacement d'articulations voisines	83.11↔	Ténotomie du tendon d'Achille
81.96.99↔	Autre réparation d'articulation, autre	83.12↔	Ténotomie des adducteurs de la hanche
81.96.9b↔	Autre intervention de réparation et de plastie articulaire, autre intervention de plastie articulaire	83.13.10↔	Incision de tendon, tête et cou
82.03↔	Bursotomie de la main	83.13.11↔	Incision de tendon, épaule et aisselle
82.31↔	Bursectomie de la main	83.13.12↔	Incision de tendon, bras et coude
82.32↔	Excision de tendon de la main pour greffe	83.13.13↔	Incision de tendon, avant-bras
82.34↔	Excision de muscle ou de fascia de la main pour greffe (transfert)	83.13.14↔	Incision de tendon, paroi thoracique, abdomen et dos
82.99.10↔	Autres opérations de tendon de la main	83.13.15↔	Incision de tendon, région inguino-génitale et fesses
82.99.20↔	Autres opérations de fascia de la main	83.13.16↔	Incision de tendon, membre inférieur
82.99.30↔	Autres opérations de muscle de la main	83.13.19↔	Incision de tendon, autre site
		83.13.20↔	Section de tendon, tête et cou
		83.13.21↔	Section de tendon, épaule et aisselle
		83.13.22↔	Section de tendon, bras et coude
		83.13.23↔	Section de tendon, avant-bras
		83.13.24↔	Section de tendon, paroi thoracique, abdomen et dos
		83.13.25↔	Section de tendon, région inguino-génitale et fesses
		83.13.26↔	Section de tendon, membre inférieur
		83.13.29↔	Section de tendon, autre site
		83.14.10↔	Fasciotomie ou aponévrotomie, tête et cou
		83.14.11↔	Fasciotomie ou aponévrotomie, épaule et aisselle
		83.14.12↔	Fasciotomie ou aponévrotomie, bras et coude
		83.14.13↔	Fasciotomie ou aponévrotomie, avant-bras
		83.14.14↔	Fasciotomie ou aponévrotomie, paroi thoracique, abdomen et dos
		83.14.15↔	Fasciotomie ou aponévrotomie, région inguino-génitale et fesses
		83.14.16↔	Fasciotomie ou aponévrotomie, membre inférieur
		83.14.19↔	Fasciotomie ou aponévrotomie, autre site
		83.19.10↔	Section de muscle, tête et cou
		83.19.11↔	Section de muscle, épaule et aisselle
		83.19.12↔	Section de muscle, bras et coude
		83.19.13↔	Section de muscle, avant-bras

83.19.14↔	Section de muscle, paroi thoracique, abdomen et dos	83.41↔	Excision (prélèvement) de tendon pour greffe
83.19.15↔	Section de muscle, région inguino-génitale et fesses	83.42.10↔	Autre ténectomie, tête et cou
83.19.16↔	Section de muscle, membre inférieur	83.42.11↔	Autre ténectomie, épaule et aisselle
83.19.19↔	Section de muscle, autre site	83.42.12↔	Autre ténectomie, bras et coude
83.19.20↔	Désinsertion de muscle, de tendon et de fascia, tête et cou	83.42.13↔	Autre ténectomie, avant-bras
83.19.21↔	Désinsertion de muscle, de tendon et de fascia, épaule et aisselle	83.42.14↔	Autre ténectomie, paroi thoracique, abdomen et dos
83.19.22↔	Désinsertion de muscle, de tendon et de fascia, bras et coude	83.42.15↔	Autre ténectomie, région inguino-génitale et fesses
83.19.23↔	Désinsertion de muscle, de tendon et de fascia, avant-bras	83.42.16↔	Autre ténectomie, membre inférieur
83.19.24↔	Désinsertion de muscle, de tendon et de fascia, paroi thoracique, abdomen et dos	83.42.19↔	Autre ténectomie, autre site
83.19.25↔	Désinsertion de muscle, de tendon et de fascia, région inguino-génitale et fesses	83.44.00↔	Autre fasciectomie, SAP
83.19.26↔	Désinsertion de muscle, de tendon et de fascia, membre inférieur	83.44.10↔	Autre fasciectomie, tête et cou
83.19.29↔	Désinsertion de muscle, de tendon et de fascia, autre site	83.44.11↔	Autre fasciectomie, épaule et aisselle
83.19.30↔	Section de pédicule de lambeau après plastie de lambeau, tête et cou	83.44.12↔	Autre fasciectomie, bras et coude
83.19.31↔	Section de pédicule de lambeau après plastie de lambeau, épaule et aisselle	83.44.13↔	Autre fasciectomie, avant-bras
83.19.32↔	Section de pédicule de lambeau après plastie de lambeau, bras et coude	83.44.14↔	Autre fasciectomie, paroi thoracique, abdomen et dos
83.19.33↔	Section de pédicule de lambeau après plastie de lambeau, avant-bras	83.44.15↔	Autre fasciectomie, région inguino-génitale et fesses
83.19.34↔	Section de pédicule de lambeau après plastie de lambeau, paroi thoracique, abdomen et dos	83.44.16↔	Autre fasciectomie, membre inférieur
83.19.35↔	Section de pédicule de lambeau après plastie de lambeau, région inguino-génitale et fesses	83.44.19↔	Autre fasciectomie, autre site
83.19.36↔	Section de pédicule de lambeau après plastie de lambeau, membre inférieur	83.44.99↔	Autre fasciectomie, autre
83.19.39↔	Section de pédicule de lambeau après plastie de lambeau, autre site	83.45.10↔	Autre myectomie, tête et cou
83.19.90↔	Autre section de tissu mou, tête et cou	83.45.11↔	Autre myectomie, épaule et aisselle
83.19.91↔	Autre section de tissu mou, épaule et aisselle	83.45.12↔	Autre myectomie, bras et coude
83.19.92↔	Autre section de tissu mou, bras et coude	83.45.13↔	Autre myectomie, avant-bras
83.19.93↔	Autre section de tissu mou, avant-bras	83.45.14↔	Autre myectomie, paroi thoracique, abdomen et dos
83.19.94↔	Autre section de tissu mou, paroi thoracique, abdomen et dos	83.45.15↔	Autre myectomie, région inguino-génitale et fesses
83.19.95↔	Autre section de tissu mou, région inguino-génitale et fesses	83.45.16↔	Autre myectomie, membre inférieur
83.19.96↔	Autre section de tissu mou, membre inférieur	83.45.19↔	Autre myectomie, autre site
83.19.97↔	Autre section de tissu mou, autre site	83.49.10↔	Excision de gaine tendineuse, tête et cou
83.21.11↔	Biopsie ouverte de tissu mou	83.49.11↔	Excision de gaine tendineuse, épaule et aisselle
83.21.21↔	Biopsie ouverte de muscle	83.49.12↔	Excision de gaine tendineuse, bras et coude
83.21.30↔	Biopsie de tissu mou, biopsie de bourse séreuse	83.49.13↔	Excision de gaine tendineuse, avant-bras
83.31.10↔	Excision de lésion de gaine tendineuse, tête et cou	83.49.14↔	Excision de gaine tendineuse, paroi thoracique et dos
83.31.11↔	Excision de lésion de gaine tendineuse, épaule et aisselle	83.49.15↔	Excision de gaine tendineuse, région inguino-génitale et fesses
83.31.12↔	Excision de lésion de gaine tendineuse, bras et coude	83.49.16↔	Excision de gaine tendineuse, membre inférieur
83.31.13↔	Excision de lésion de gaine tendineuse, avant-bras	83.49.19↔	Excision de gaine tendineuse, autre site
83.31.14↔	Excision de lésion de gaine tendineuse, paroi thoracique, abdomen et dos	83.49.20↔	Résection compartimentale, tête et cou
83.31.15↔	Excision de lésion de gaine tendineuse, région inguino-génitale et fesses	83.49.21↔	Résection compartimentale, épaule et aisselle
83.31.16↔	Excision de lésion de gaine tendineuse, membre inférieur	83.49.22↔	Résection compartimentale, bras et coude
83.31.19↔	Excision de lésion de gaine tendineuse, autre site	83.49.23↔	Résection compartimentale, avant-bras
83.32.10↔	Excision de lésion de muscle, tête et cou	83.49.24↔	Résection compartimentale, paroi thoracique, abdomen et dos
83.32.11↔	Excision de lésion de muscle, épaule et bras	83.49.25↔	Résection compartimentale, région inguino-génitale et fesses
83.32.12↔	Excision de lésion de muscle, paroi thoracique, abdomen et dos	83.49.26↔	Résection compartimentale, membre inférieur
83.32.13↔	Excision de lésion de muscle, région inguino-génitale et fesses	83.49.29↔	Résection compartimentale, autre site
83.32.14↔	Excision de lésion de muscle, membre inférieur	83.49.30↔	Autre excision de tissu mou, tête et cou
83.32.19↔	Excision de lésion de muscle, autre site	83.49.31↔	Autre excision de tissu mou, épaule et aisselle
83.39.10↔	Excision de lésion d'un tendon de la tête et du cou	83.49.32↔	Autre excision de tissu mou, bras et coude
83.39.11↔	Excision de lésion de tendon, épaule et bras	83.49.33↔	Autre excision de tissu mou, avant-bras
83.39.12↔	Excision de lésion de tendon, paroi thoracique, abdomen et dos	83.49.34↔	Autre excision de tissu mou, paroi thoracique, abdomen et dos
83.39.13↔	Excision de lésion de tendon, région inguino-génitale et fesses	83.49.35↔	Autre excision de tissu mou, région inguino-génitale et fesses
83.39.14↔	Excision de lésion de tendon, membre inférieur	83.49.36↔	Autre excision de tissu mou, membre inférieur
83.39.19↔	Excision de lésion de tendon, autre site	83.49.39↔	Autre excision de tissu mou, autre site
83.39.20↔	Excision de lésion de fascia, tête et cou	83.5x.10↔	Bursectomie, tête et cou
83.39.21↔	Excision de lésion de fascia, épaule et bras	83.5x.11↔	Bursectomie, épaule et aisselle
83.39.22↔	Excision de lésion de fascia, paroi thoracique, abdomen et dos	83.5x.12↔	Bursectomie, bras et coude
83.39.23↔	Excision de lésion de fascia, région inguino-génitale et fesses	83.5x.13↔	Bursectomie, avant-bras
83.39.24↔	Excision de lésion de fascia, membre inférieur	83.5x.14↔	Bursectomie, paroi thoracique, abdomen et dos
83.39.29↔	Excision de lésion de fascia, autre site	83.5x.15↔	Bursectomie, région inguino-génitale et fesses
		83.5x.16↔	Bursectomie, membre inférieur
		83.5x.19↔	Bursectomie, autre site
		83.61.10↔	Suture de gaine tendineuse, tête et cou
		83.61.11↔	Suture de gaine tendineuse, épaule et aisselle
		83.61.12↔	Suture de gaine tendineuse, bras et coude
		83.61.13↔	Suture de gaine tendineuse, avant-bras
		83.61.14↔	Suture de gaine tendineuse, paroi thoracique, abdomen et dos
		83.61.15↔	Suture de gaine tendineuse, région inguino-génitale et fesses
		83.61.16↔	Suture de gaine tendineuse, membre inférieur
		83.61.19↔	Suture de gaine tendineuse, autre site
		83.62.10↔	Suture différée de tendon, tête et cou
		83.62.11↔	Suture différée de tendon, épaule et aisselle
		83.62.12↔	Suture différée de tendon, bras et coude

83.62.13↔	Suture différée de tendon, avant-bras	83.76.10↔	Autre transposition de tendon, tête et cou
83.62.14↔	Suture différée de tendon, paroi thoracique, abdomen et dos	83.76.11↔	Autre transposition de tendon, épaule et aisselle
83.62.15↔	Suture différée de tendon, région inguino-génitale et fesses	83.76.12↔	Autre transposition de tendon, bras et coude
83.62.16↔	Suture différée de tendon, membre inférieur	83.76.13↔	Autre transposition de tendon, avant-bras
83.62.19↔	Suture différée de tendon, autre site	83.76.14↔	Autre transposition de tendon, paroi thoracique et dos
83.64.10↔	Autre suture de tendon, tête et cou	83.76.15↔	Autre transposition de tendon, région inguino-génitale et fesses
83.64.11↔	Autre suture de tendon, épaule et aisselle	83.76.16↔	Autre transposition de tendon, membre inférieur
83.64.12↔	Autre suture de tendon, bras et coude	83.76.19↔	Autre transposition de tendon, autre site
83.64.13↔	Autre suture de tendon, avant-bras	83.76.99↔	Autre transposition de tendon, autre
83.64.14↔	Autre suture de tendon, paroi thoracique, abdomen et dos	83.77.10↔	Transposition ou transplantation de muscle, tête et cou
83.64.15↔	Autre suture de tendon, région inguino-génitale et fesses	83.77.11↔	Transposition ou transplantation de muscle, épaule et aisselle
83.64.16↔	Autre suture de tendon, membre inférieur	83.77.12↔	Transposition ou transplantation de muscle, bras et coude
83.64.19↔	Autre suture de tendon, autre site	83.77.13↔	Transposition ou transplantation de muscle, avant-bras
83.65.10↔	Autre suture de muscle ou de fascia, tête et cou	83.77.14↔	Transposition ou transplantation de muscle, paroi thoracique, abdomen et dos
83.65.11↔	Autre suture de muscle ou de fascia, épaule et aisselle	83.77.15↔	Transposition ou transplantation de muscle, région inguino-génitale et fesses
83.65.12↔	Autre suture de muscle ou de fascia, bras et coude	83.77.16↔	Transposition ou transplantation de muscle, membre inférieur
83.65.13↔	Autre suture de muscle ou de fascia, avant-bras	83.77.19↔	Transposition ou transplantation de muscle, autre site
83.65.14↔	Autre suture de muscle ou de fascia, paroi thoracique, abdomen et dos	83.79↔	Autre transposition de muscle
83.65.15↔	Autre suture de muscle ou de fascia, région inguino-génitale et fesses	83.81.00↔	Grefe de tendon, SAP
83.65.16↔	Autre suture de muscle ou de fascia, membre inférieur	83.81.10↔	Grefe de tendon, tête et cou
83.65.19↔	Autre suture de muscle, tendon et fascia, autre site	83.81.11↔	Grefe de tendon, épaule et aisselle
83.71.00↔	Avancement de tendon, SAP	83.81.12↔	Grefe de tendon, bras et coude
83.71.10↔	Avancement de tendon, tête et cou	83.81.13↔	Grefe de tendon, avant-bras
83.71.11↔	Avancement de tendon, épaule et aisselle	83.81.14↔	Grefe de tendon, paroi thoracique, abdomen et dos
83.71.12↔	Avancement de tendon, bras et coude	83.81.15↔	Grefe de tendon, région inguino-génitale et fesses
83.71.13↔	Avancement de tendon, avant-bras	83.81.16↔	Grefe de tendon, membre inférieur
83.71.14↔	Avancement de tendon, paroi thoracique, abdomen et dos	83.81.19↔	Grefe de tendon, autre site
83.71.15↔	Avancement de tendon, région inguino-génitale et fesses	83.81.99↔	Grefe de tendon, autre
83.71.16↔	Avancement de tendon, membre inférieur	83.82.10↔	Grefe de fascia, tête et cou
83.71.19↔	Avancement de tendon, autre site	83.82.11↔	Grefe de fascia, épaule et aisselle
83.71.99↔	Avancement de tendon, autre	83.82.12↔	Grefe de fascia, bras et coude
83.72.10↔	Recul de tendon, tête et cou	83.82.13↔	Grefe de fascia, avant-bras
83.72.11↔	Recul de tendon, épaule et aisselle	83.82.14↔	Grefe de fascia, paroi thoracique, abdomen et dos
83.72.12↔	Recul de tendon, bras et coude	83.82.15↔	Grefe de fascia, région inguino-génitale et fesses
83.72.13↔	Recul de tendon, avant-bras	83.82.16↔	Grefe de fascia, membre inférieur
83.72.14↔	Recul de tendon, paroi thoracique, abdomen et dos	83.82.19↔	Grefe de fascia, autre site
83.72.15↔	Recul de tendon, région inguino-génitale et fesses	83.82.20↔	Grefe de lambeau musculaire ou fascial local, tête et cou
83.72.16↔	Recul de tendon, membre inférieur	83.82.21↔	Grefe de lambeau musculaire ou fascial local, épaule et aisselle
83.72.19↔	Recul de tendon, autre site	83.82.22↔	Grefe de lambeau musculaire ou fascial local, bras et coude
83.73.10↔	Rattachement de tendon, tête et cou	83.82.23↔	Grefe de lambeau musculaire ou fascial local, avant-bras
83.73.11↔	Rattachement de tendon, épaule et aisselle	83.82.24↔	Grefe de lambeau musculaire ou fascial local, paroi thoracique, abdomen et dos
83.73.12↔	Rattachement de tendon, bras et coude	83.82.25↔	Grefe de lambeau musculaire ou fascial local, région inguino-génitale et fesses
83.73.13↔	Rattachement de tendon, avant-bras	83.82.26↔	Grefe de lambeau musculaire ou fascial local, membre inférieur
83.73.14↔	Rattachement de tendon, paroi thoracique, abdomen et dos	83.82.29↔	Grefe de lambeau musculaire ou fascial local, autre site
83.73.15↔	Rattachement de tendon, région inguino-génitale et fesses	83.82.30↔	Grefe de lambeau ostéomyocutané ou ostéofasciocutané, tête et cou
83.73.16↔	Rattachement de tendon, membre inférieur	83.82.31↔	Grefe de lambeau ostéomyocutané ou ostéofasciocutané, épaule et aisselle
83.73.19↔	Rattachement de tendon, autre site	83.82.32↔	Grefe de lambeau ostéomyocutané ou ostéofasciocutané, bras et coude
83.74.10↔	Rattachement de muscle, tête et cou	83.82.33↔	Grefe de lambeau ostéomyocutané ou ostéofasciocutané, avant-bras
83.74.11↔	Rattachement de muscle, épaule et aisselle	83.82.34↔	Grefe de lambeau ostéomyocutané ou ostéofasciocutané, paroi thoracique, abdomen et dos
83.74.12↔	Rattachement de muscle, bras et coude	83.82.35↔	Grefe de lambeau ostéomyocutané ou ostéofasciocutané, région inguino-génitale et fesses
83.74.13↔	Rattachement de muscle, avant-bras	83.82.36↔	Grefe de lambeau ostéomyocutané ou ostéofasciocutané, membre inférieur
83.74.14↔	Rattachement de muscle, paroi thoracique, abdomen et dos	83.82.39↔	Grefe de lambeau ostéomyocutané ou ostéofasciocutané, autre site
83.74.15↔	Rattachement de muscle, région inguino-génitale et fesses	83.82.40↔	Grefe d'autre lambeau microvascularisé et anastomosé de muscle ou de fascia, tête et cou
83.74.16↔	Rattachement de muscle, membre inférieur	83.82.41↔	Grefe d'autre lambeau microvascularisé et anastomosé de muscle ou de fascia, épaule et aisselle
83.74.19↔	Rattachement de muscle, autre site	83.82.42↔	Grefe d'autre lambeau microvascularisé et anastomosé de muscle ou de fascia, bras et coude
83.75.00↔	Transfert ou transplantation de tendon, SAP		
83.75.10↔	Transfert ou transplantation de tendon, tête et cou		
83.75.11↔	Transfert ou transplantation de tendon, épaule et aisselle		
83.75.12↔	Transfert ou transplantation de tendon, bras et coude		
83.75.13↔	Transfert ou transplantation de tendon, avant-bras		
83.75.14↔	Transfert ou transplantation de tendon, paroi thoracique, abdomen et dos		
83.75.15↔	Transfert ou transplantation de tendon, région inguino-génitale et fesses		
83.75.16↔	Transfert ou transplantation de tendon, membre inférieur		
83.75.19↔	Transfert ou transplantation de tendon, autre site		
83.75.99↔	Transfert ou transplantation de tendon, autre		
83.76.00↔	Autre transposition de tendon, SAP		

83.82.43↔	Grefe d'autre lambeau microvascularisé et anastomosé de muscle ou de fascia, avant-bras	83.88.31↔	Constitution de matériel de greffe, épaule et aisselle
83.82.44↔	Grefe d'autre lambeau microvascularisé et anastomosé de muscle ou de fascia, paroi thoracique, abdomen et dos	83.88.32↔	Constitution de matériel de greffe, bras et coude
83.82.45↔	Grefe d'autre lambeau microvascularisé et anastomosé de muscle ou de fascia, région inguino-génitale et fesses	83.88.33↔	Constitution de matériel de greffe, avant-bras
83.82.46↔	Grefe d'autre lambeau microvascularisé et anastomosé de muscle ou de fascia, membre inférieur	83.88.34↔	Constitution de matériel de greffe, paroi thoracique, abdomen et dos
83.82.47↔	Grefe d'autre lambeau microvascularisé et anastomosé de muscle ou de fascia, autre site	83.88.35↔	Constitution de matériel de greffe, région inguino-génitale et fesses
83.82.99↔	Grefe de muscle ou de fascia, autre	83.88.36↔	Constitution de matériel de greffe, membre inférieur
83.85.10↔	Rallongement de muscle ou de tendon, tête et cou	83.88.39↔	Constitution de matériel de greffe, autres sites
83.85.11↔	Rallongement de muscle ou de tendon, épaule et aisselle	83.88.40↔	Ténodèse, tête et cou
83.85.12↔	Rallongement de muscle ou de tendon, bras et coude	83.88.41↔	Ténodèse, épaule et aisselle
83.85.13↔	Rallongement de muscle ou de tendon, avant-bras	83.88.42↔	Ténodèse, bras et coude
83.85.14↔	Rallongement de muscle ou de tendon, paroi thoracique, abdomen et dos	83.88.43↔	Ténodèse, avant-bras
83.85.15↔	Rallongement de muscle ou de tendon, région inguino-génitale et fesses	83.88.44↔	Ténodèse, paroi thoracique, abdomen et dos
83.85.16↔	Rallongement de muscle ou de tendon, membre inférieur	83.88.45↔	Ténodèse, région inguino-génitale et fesses
83.85.19↔	Rallongement de muscle ou de tendon, autre site	83.88.46↔	Ténodèse, membre inférieur
83.85.20↔	Raccourcissement de muscle ou de tendon, tête et cou	83.88.49↔	Ténodèse, autre site
83.85.21↔	Raccourcissement de muscle ou de tendon, épaule et aisselle	83.88.90↔	Autres opérations plastiques de tendon, tête et cou
83.85.22↔	Raccourcissement de muscle ou de tendon, bras et coude	83.88.91↔	Autres opérations plastiques de tendon, épaule et aisselle
83.85.23↔	Raccourcissement de muscle ou de tendon, avant-bras	83.88.92↔	Autres opérations plastiques de tendon, bras et coude
83.85.24↔	Raccourcissement de muscle ou de tendon, paroi thoracique, abdomen et dos	83.88.93↔	Autres opérations plastiques de tendon, avant-bras
83.85.25↔	Raccourcissement de muscle ou de tendon, région inguino-génitale et fesses	83.88.94↔	Autres opérations plastiques de tendon, paroi thoracique, abdomen et dos
83.85.26↔	Raccourcissement de muscle ou de tendon, membre inférieur	83.88.95↔	Autres opérations plastiques de tendon, région inguino-génitale et fesses
83.85.29↔	Raccourcissement de muscle ou de tendon, autre site	83.88.96↔	Autres opérations plastiques de tendon, membre inférieur
83.86↔	Plastie du quadriceps	83.88.97↔	Autres opérations plastiques de tendon, autres sites
83.87.10↔	Plastie musculaire, tête et cou	83.89.10↔	Allongement, raccourcissement et doublement de fascia, tête et cou
83.87.11↔	Plastie musculaire, épaule et aisselle	83.89.11↔	Allongement, raccourcissement et doublement de fascia, épaule et aisselle
83.87.12↔	Plastie musculaire, bras et coude	83.89.12↔	Allongement, raccourcissement et doublement de fascia, bras et coude
83.87.13↔	Plastie musculaire, avant-bras	83.89.13↔	Allongement, raccourcissement et doublement de fascia, avant-bras
83.87.14↔	Plastie musculaire, paroi thoracique, abdomen et dos	83.89.14↔	Allongement, raccourcissement et doublement de fascia, paroi thoracique, abdomen et dos
83.87.15↔	Plastie musculaire, région inguino-génitale et fesses	83.89.15↔	Allongement, raccourcissement et doublement de fascia, région inguino-génitale et fesses
83.87.16↔	Plastie musculaire, membre inférieur	83.89.16↔	Allongement, raccourcissement et doublement de fascia, membre inférieur
83.87.19↔	Plastie musculaire, autre site	83.89.19↔	Allongement, raccourcissement et doublement de fascia, autre site
83.87.90↔	Autres opérations plastiques de muscle, tête et cou	83.89.20↔	Recouvrement de défaut de fascia, tête et cou
83.87.91↔	Autres opérations plastiques de muscle, épaule et aisselle	83.89.21↔	Recouvrement de défaut de fascia, épaule et aisselle
83.87.92↔	Autres opérations plastiques de muscle, bras et coude	83.89.22↔	Recouvrement de défaut de fascia, bras et coude
83.87.93↔	Autres opérations plastiques de muscle, avant-bras	83.89.23↔	Recouvrement de défaut de fascia, avant-bras
83.87.94↔	Autres opérations plastiques de muscle, paroi thoracique, abdomen et dos	83.89.24↔	Recouvrement de défaut de fascia, paroi thoracique, abdomen et dos
83.87.95↔	Autres opérations plastiques de muscle, région inguino-génitale et fesses	83.89.25↔	Recouvrement de défaut de fascia, région inguino-génitale et fesses
83.87.96↔	Autres opérations plastiques de muscle, membre inférieur	83.89.26↔	Recouvrement de défaut de fascia, membre inférieur
83.87.97↔	Autres opérations plastiques de muscle, autre site	83.89.29↔	Recouvrement de défaut de fascia, autre site
83.88.10↔	Plastie d'augmentation de tendon, tête et cou	83.89.90↔	Autres opérations plastiques de fascia, tête et cou
83.88.11↔	Plastie d'augmentation de tendon, épaule et aisselle	83.89.91↔	Autres opérations plastiques de fascia, épaule et aisselle
83.88.12↔	Plastie d'augmentation de tendon, bras et coude	83.89.92↔	Autres opérations plastiques de fascia, bras et coude
83.88.13↔	Plastie d'augmentation de tendon, avant-bras	83.89.93↔	Autres opérations plastiques de fascia, avant-bras
83.88.14↔	Plastie d'augmentation de tendon, paroi thoracique, abdomen et dos	83.89.94↔	Autres opérations plastiques de fascia, paroi thoracique, abdomen et dos
83.88.15↔	Plastie d'augmentation de tendon, région inguino-génitale et fesses	83.89.95↔	Autres opérations plastiques de fascia, région inguino-génitale et fesses
83.88.16↔	Plastie d'augmentation de tendon, membre inférieur	83.89.96↔	Autres opérations plastiques de fascia, membre inférieur
83.88.19↔	Plastie d'augmentation de tendon, autre site	83.89.97↔	Autres opérations plastiques de fascia, autre site
83.88.20↔	Plastie de remplacement de tendon, tête et cou	83.91.10↔	Lyse d'adhérences de muscle, tendon, fascia et bourse, tête et cou
83.88.21↔	Plastie de remplacement de tendon, épaule et aisselle	83.91.11↔	Lyse d'adhérences de muscle, tendon, fascia et bourse, épaule et aisselle
83.88.22↔	Plastie de remplacement de tendon, bras et coude	83.91.12↔	Lyse d'adhérences de muscle, tendon, fascia et bourse, bras et coude
83.88.23↔	Plastie de remplacement de tendon, avant-bras	83.91.13↔	Lyse d'adhérences de muscle, tendon, fascia et bourse, avant-bras
83.88.24↔	Plastie de remplacement de tendon, paroi thoracique, abdomen et dos		
83.88.25↔	Plastie de remplacement de tendon, région inguino-génitale et fesses		
83.88.26↔	Plastie de remplacement de tendon, membre inférieur		
83.88.29↔	Plastie de remplacement de tendon, autres sites		
83.88.30↔	Constitution de matériel de greffe, tête et cou		

83.91.14↔	Lyse d'adhérences de muscle, tendon, fascia et bourse, paroi thoracique, abdomen et dos	83.99.21↔	Autres opérations de muscle, fascia et bourse, épaule et aisselle
83.91.15↔	Lyse d'adhérences de muscle, tendon, fascia et bourse, région inguino-génitale et fesses	83.99.22↔	Autres opérations de muscle, fascia et bourse, bras et coude
83.91.16↔	Lyse d'adhérences de muscle, tendon, fascia et bourse, membre inférieur	83.99.23↔	Autres opérations de muscle, fascia et bourse, avant-bras
83.91.19↔	Lyse d'adhérences de muscle, tendon, fascia et bourse, autre site	83.99.24↔	Autres opérations de muscle, fascia et bourse, paroi thoracique, abdomen et dos
83.99.10↔	Autres opérations de tendon, tête et cou	83.99.25↔	Autres opérations de muscle, fascia et bourse, région inguino-génitale et fesses
83.99.11↔	Autres opérations de tendon, épaule et aisselle	83.99.26↔	Autres opérations de muscle, fascia et bourse, membre inférieur
83.99.12↔	Autres opérations de tendon, bras et coude	83.99.29↔	Autres opérations de muscle, fascia et bourse, autre site
83.99.13↔	Autres opérations de tendon, avant-bras	83.99.30↔	Révision sans remplacement de stimulateur de muscle squelettique
83.99.14↔	Autres opérations de tendon, paroi thoracique, abdomen et dos	86.84.21↔	Correction de cicatrice rétractile ou de bride cicatricielle, à la tête
83.99.15↔	Autres opérations de tendon, région inguino-génitale et fesses	86.84.26↔	Correction de cicatrice rétractile ou de bride cicatricielle, à la main
83.99.16↔	Autres opérations de tendon, membre inférieur	86.84.2d↔	Correction de cicatrice rétractile ou de bride cicatricielle, au pied
83.99.19↔	Autres opérations de tendon, autre site	86.84.2e↔	Correction de cicatrice rétractile ou de bride cicatricielle, autre site
83.99.20↔	Autres opérations de muscle, fascia et bourse, tête et cou		

procédure I27-3

83.49.20↔	Résection compartimentale, tête et cou	83.82.34↔	Grefe de lambeau ostéomyocutané ou ostéofasciocutané, paroi thoracique, abdomen et dos
83.49.21↔	Résection compartimentale, épaule et aisselle	83.82.35↔	Grefe de lambeau ostéomyocutané ou ostéofasciocutané, région inguino-génitale et fesses
83.49.22↔	Résection compartimentale, bras et coude	83.82.36↔	Grefe de lambeau ostéomyocutané ou ostéofasciocutané, membre inférieur
83.49.23↔	Résection compartimentale, avant-bras	83.82.40↔	Grefe d'autre lambeau microvascularisé et anastomosé de muscle ou de fascia, tête et cou
83.49.24↔	Résection compartimentale, paroi thoracique, abdomen et dos	83.82.41↔	Grefe d'autre lambeau microvascularisé et anastomosé de muscle ou de fascia, épaule et aisselle
83.49.25↔	Résection compartimentale, région inguino-génitale et fesses	83.82.42↔	Grefe d'autre lambeau microvascularisé et anastomosé de muscle ou de fascia, bras et coude
83.49.26↔	Résection compartimentale, membre inférieur	83.82.43↔	Grefe d'autre lambeau microvascularisé et anastomosé de muscle ou de fascia, avant-bras
83.75.10↔	Transfert ou transplantation de tendon, tête et cou	83.82.44↔	Grefe d'autre lambeau microvascularisé et anastomosé de muscle ou de fascia, paroi thoracique, abdomen et dos
83.75.11↔	Transfert ou transplantation de tendon, épaule et aisselle	83.82.45↔	Grefe d'autre lambeau microvascularisé et anastomosé de muscle ou de fascia, région inguino-génitale et fesses
83.75.12↔	Transfert ou transplantation de tendon, bras et coude	83.82.46↔	Grefe d'autre lambeau microvascularisé et anastomosé de muscle ou de fascia, membre inférieur
83.75.13↔	Transfert ou transplantation de tendon, avant-bras	83.85.10↔	Rallongement de muscle ou de tendon, tête et cou
83.75.14↔	Transfert ou transplantation de tendon, paroi thoracique, abdomen et dos	83.85.11↔	Rallongement de muscle ou de tendon, épaule et aisselle
83.75.15↔	Transfert ou transplantation de tendon, région inguino-génitale et fesses	83.85.12↔	Rallongement de muscle ou de tendon, bras et coude
83.75.16↔	Transfert ou transplantation de tendon, membre inférieur	83.85.13↔	Rallongement de muscle ou de tendon, avant-bras
83.77.10↔	Transposition ou transplantation de muscle, tête et cou	83.85.14↔	Rallongement de muscle ou de tendon, paroi thoracique, abdomen et dos
83.77.11↔	Transposition ou transplantation de muscle, épaule et aisselle	83.85.15↔	Rallongement de muscle ou de tendon, région inguino-génitale et fesses
83.77.12↔	Transposition ou transplantation de muscle, bras et coude	83.85.16↔	Rallongement de muscle ou de tendon, membre inférieur
83.77.13↔	Transposition ou transplantation de muscle, avant-bras	83.86↔	Plastie du quadriceps
83.77.14↔	Transposition ou transplantation de muscle, paroi thoracique, abdomen et dos	83.88.20↔	Plastie de remplacement de tendon, tête et cou
83.77.15↔	Transposition ou transplantation de muscle, région inguino-génitale et fesses	83.88.21↔	Plastie de remplacement de tendon, épaule et aisselle
83.77.16↔	Transposition ou transplantation de muscle, membre inférieur	83.88.22↔	Plastie de remplacement de tendon, bras et coude
83.81.10↔	Grefe de tendon, tête et cou	83.88.23↔	Plastie de remplacement de tendon, avant-bras
83.81.11↔	Grefe de tendon, épaule et aisselle	83.88.24↔	Plastie de remplacement de tendon, paroi thoracique, abdomen et dos
83.81.12↔	Grefe de tendon, bras et coude	83.88.25↔	Plastie de remplacement de tendon, région inguino-génitale et fesses
83.81.13↔	Grefe de tendon, avant-bras	83.88.26↔	Plastie de remplacement de tendon, membre inférieur
83.81.14↔	Grefe de tendon, paroi thoracique, abdomen et dos		
83.81.15↔	Grefe de tendon, région inguino-génitale et fesses		
83.81.16↔	Grefe de tendon, membre inférieur		
83.82.30↔	Grefe de lambeau ostéomyocutané ou ostéofasciocutané, tête et cou		
83.82.31↔	Grefe de lambeau ostéomyocutané ou ostéofasciocutané, épaule et aisselle		
83.82.32↔	Grefe de lambeau ostéomyocutané ou ostéofasciocutané, bras et coude		
83.82.33↔	Grefe de lambeau ostéomyocutané ou ostéofasciocutané, avant-bras		

ADRG I28**Autres interventions sur les os ou tissu conjonctif**

Au moins un(e) procédure dans le tableau I28-1 ou procédure dans le tableau I28-2 et procédure dans le tableau I28-3

DRG I28A**Interventions complexes sur les os ou le tissu conjonctif**

Procédure dans le tableau I28-4 ou procédure dans le tableau I28-5

DRG I28B**Interventions moyennement complexes sur les os ou le tissu conjonctif**

Au moins un(e) procédure dans le tableau I28-6 ou procédure dans le tableau I28-2 et procédure dans le tableau I28-3

DRG I28C**Autres interventions sur les os ou tissu conjonctif****procédure I28-1**

00.63↔	Insertion percutanée de stent(s) d'artère carotide	01.24.3c↔	Abord de la base du crâne, avec ostéotomie type Le Fort I
00.64↔	Insertion percutanée de stent(s) dans d'autres artères précérébrales (extracrâniennes)	01.24.3d↔	Abord de la base du crâne, voie transnasale-transcribriforme
00.65.00↔	Insertion percutanée d'autre(s) stent(s) vasculaire(s) intracrâniens, SAP	01.24.3e↔	Abord de la base du crâne, voie transnasale-transclivale
00.65.11↔	Insertion transluminale percutanée de micro-stent(s) vasculaires intracrâniens	01.24.3f↔	Abord de la base du crâne, voie transorale-transclivale
00.65.99↔	Insertion percutanée d'autre(s) stent(s) vasculaire(s) intracrâniens, autre	01.24.3g↔	Abord de la base du crâne, voie transnasale-transptérygoïdienne
00.67.00↔	Insertion percutanée de stent(s) dans vaisseau(x) central(aux), SAP	01.24.99↔	Autre craniotomie, autre
00.67.10↔	Insertion percutanée de stent(s) vasculaire(s) dans la veine cave	01.25.00↔	Autre craniectomie, SAP
00.67.20↔	Insertion percutanée de stent(s) vasculaire(s) dans la veine porte	01.25.10↔	Autre craniectomie avec décompression
00.67.99↔	Insertion percutanée de stent(s) dans vaisseau(x) central(aux), autre	01.25.11↔	Autre craniectomie pour évacuation d'hématome épidual
01.14.00↔	Biopsie du cerveau à ciel ouvert, SAP	01.25.12↔	Autre craniectomie pour évacuation d'empyème épidual
01.14.10↔	Biopsie stéréotaxique du cerveau à ciel ouvert	01.25.13↔	Autre craniectomie, extraction de corps étranger des os crâniens ou de l'espace épidual
01.14.99↔	Biopsie du cerveau à ciel ouvert, autre	01.25.14↔	Autre craniectomie, insertion de matériel alloplastique ou de réservoir médicamenteux dans les os crâniens ou l'espace épidual
01.24.00↔	Autre craniotomie, SAP	01.25.19↔	Autre craniectomie pour drainage de liquide épidual ou pour d'autres raisons
01.24.10↔	Autre craniotomie avec décompression	01.25.20↔	Autre craniectomie, recraniectomie avec mise en place de drain
01.24.11↔	Autre craniotomie pour évacuation d'hématome épidual	01.25.21↔	Autre craniotomie, recraniectomie pour ablation de matériel alloplastique ou de réservoir médicamenteux des os crâniens ou de l'espace épidual
01.24.12↔	Autre craniotomie pour évacuation d'empyème épidual	01.25.99↔	Autre craniectomie, autre
01.24.13↔	Autre craniotomie, insertion de matériel alloplastique ou de réservoir médicamenteux dans les os crâniens ou l'espace épidual	02.93.00↔	Interventions sur ou avec électrode(s) d'un neurostimulateur intracrânien, SAP
01.24.14↔	Autre craniotomie, ablation de matériel alloplastique ou de réservoir médicamenteux des os crâniens ou de l'espace épidual	02.93.09↔	Interventions sur ou avec électrode(s) d'un neurostimulateur intracrânien, autres
01.24.15↔	Autre craniotomie, extraction de corps étranger des os crâniens ou de l'espace épidual	04.03.00↔	Section ou écrasement d'autres nerfs crâniens et périphériques, SAP
01.24.16↔	Autre craniotomie pour autre drainage de liquide épidual ou pour d'autres raisons	04.03.10↔	Section ou écrasement du nerf acoustique
01.24.20↔	Craniotomie, abord par la calotte crânienne, SAP	04.03.11↔	Section ou écrasement de segment intracrânien d'autre nerf cérébral et ganglion nerveux
01.24.21↔	Trépanation de la calotte crânienne comme voie d'abord	04.03.20↔	Section ou écrasement de nerf cérébral extracrânien
01.24.22↔	Craniotomie stéréotaxique, abord par la calotte crânienne	04.03.30↔	Section ou écrasement du plexus brachial
01.24.29↔	Craniotomie, abord par la calotte crânienne, autre	04.03.31↔	Section ou écrasement de nerf de l'épaule
01.24.30↔	Abord de la base du crâne, SAP	04.03.32↔	Section ou écrasement de nerf du bras et de la main
01.24.31↔	Abord de la base du crâne, voie transorale	04.03.33↔	Section ou écrasement de nerf du tronc et du membre inférieur
01.24.32↔	Abord de la base du crâne, voie transorale, avec division du voile du palais	04.03.99↔	Section ou écrasement d'autres nerfs crâniens et périphériques, autre
01.24.33↔	Abord de la base du crâne, voie transorale, avec division du voile du palais ainsi que du palais osseux	04.04.00↔	Autre incision de nerf crâniens et périphériques, SAP
01.24.34↔	Abord de la base du crâne, voie transphénoïdale	04.04.10↔	Autre incision du nerf acoustique
01.24.35↔	Abord de la base du crâne, voie transtethmoïdale	04.04.11↔	Autre incision de segment intracrânien d'autre nerf cérébral et ganglion nerveux
01.24.36↔	Abord de la base du crâne, voie transmastoiïdienne	04.04.20↔	Autre incision de nerf cérébral extracrânien
01.24.37↔	Abord de la base du crâne, voie translabirinthique	04.04.30↔	Autre incision du plexus brachial
01.24.38↔	Abord de la base du crâne, voie transpyramidale	04.04.31↔	Autre incision de nerf de l'épaule
01.24.39↔	Abord de la base du crâne, autre	04.04.32↔	Autre incision de nerf du bras et de la main
01.24.3a↔	Abord de la base du crâne, voie transcondyloïde	04.04.99↔	Autre incision de nerf crâniens et périphériques, autre
01.24.3b↔	Abord de la base du crâne, voie transorbitaire	04.06.00↔	Autre excision de ganglion de nerf crâniens ou périphériques, SAP
		04.06.10↔	Excision de ganglion intracrânien

04.06.20↔	Excision d'autre ganglion périphérique	04.6x.22↔	Transposition du plexus brachial avec suture interfasciculaire primaire
04.06.99↔	Autre excision de ganglion de nerf crânien ou périphérique, autre	04.6x.23↔	Transposition du plexus brachial avec suture interfasciculaire secondaire
04.07.00↔	Autre excision ou avulsion de nerf crânien et périphérique, SAP	04.6x.30↔	Transposition de nerf de l'épaule avec suture épineurale primaire et secondaire
04.07.10↔	Excision (prélèvement) de nerf pour greffe	04.6x.31↔	Transposition de nerf de l'épaule avec suture interfasciculaire primaire et secondaire
04.07.11↔	Ablation de greffon nerveux	04.6x.40↔	Transposition de nerf du bras avec suture épineurale primaire
04.07.20↔	Autre excision ou avulsion de nerf intracrânien	04.6x.41↔	Transposition de nerf du bras avec suture épineurale secondaire
04.07.30↔	Autre excision ou avulsion de nerf cérébral extracrânien	04.6x.42↔	Transposition de nerf du bras avec suture interfasciculaire primaire
04.07.40↔	Autre excision ou avulsion du plexus brachial	04.6x.43↔	Transposition de nerf du bras avec suture interfasciculaire secondaire
04.07.41↔	Autre excision ou avulsion de nerf de l'épaule	04.6x.50↔	Transposition de nerf du tronc et du membre inférieur avec suture épineurale primaire et secondaire
04.07.42↔	Autre excision ou avulsion de nerf du bras et de la main	04.6x.51↔	Transposition de nerf du tronc et du membre inférieur avec suture interfasciculaire primaire et secondaire
04.07.43↔	Autre excision ou avulsion de nerf du tronc et du membre inférieur	04.6x.70↔	Transposition avec neurolyse et décompression d'un nerf cérébral extracrânien
04.07.99↔	Autre excision ou avulsion de nerf crânien et périphérique, autre	04.6x.71↔	Transposition avec neurolyse et décompression du plexus brachial ou d'un nerf de l'épaule
04.08.00↔	Fenestration des gaines du nerf optique, SAP	04.6x.72↔	Transposition avec neurolyse et décompression d'un nerf du bras
04.08.10↔	Autres opérations du nerf optique	04.6x.74↔	Transposition avec neurolyse et décompression d'un nerf du tronc et du membre inférieur
04.08.99↔	Fenestration des gaines du nerf optique, autre	04.6x.75↔	Transposition d'autre nerf crânien et périphérique
04.11.00↔	Biopsie fermée [percutanée] [à l'aiguille] de nerf et ganglion crânien ou périphérique, SAP	04.6x.99↔	Transposition de nerf crânien et périphérique, autre
04.11.10↔	Biopsie fermée [percutanée] [à l'aiguille] de nerf cérébral intracrânien	04.76↔	Réparation de traumatisme ancien de nerf crânien et périphérique
04.11.20↔	Biopsie fermée [percutanée] [à l'aiguille] de nerf cérébral extracrânien	04.79.00↔	Autre plastie de nerf, SAP
04.12.00↔	Biopsie ouverte de nerf et ganglion crânien ou périphérique, SAP	04.79.10↔	Transplantation et transposition de nerf cérébral extracrânien, avec suture épineurale
04.12.10↔	Biopsie ouverte de nerf crânien intracrânien	04.79.11↔	Transplantation et transposition du plexus brachial, avec suture épineurale
04.12.20↔	Biopsie ouverte de nerf crânien extracrânien	04.79.12↔	Transplantation et transposition de nerf de l'épaule, avec suture épineurale
04.12.30↔	Biopsie ouverte du plexus brachial	04.79.13↔	Transplantation et transposition de nerf du bras et de la main, avec suture épineurale
04.12.31↔	Biopsie ouverte de nerf de l'épaule	04.79.14↔	Transplantation et transposition de nerf du tronc et du membre inférieur, avec suture épineurale
04.12.32↔	Biopsie ouverte de nerf du bras et de la main	04.79.19↔	Transplantation et transposition d'autre nerf, avec suture épineurale
04.12.33↔	Biopsie ouverte de nerf du tronc	04.79.20↔	Transplantation et transposition de nerf avec suture interfasciculaire
04.12.34↔	Biopsie ouverte de nerf du plexus lombo-sacré	04.79.21↔	Transplantation et transposition de nerf cérébral extracrânien, avec suture interfasciculaire
04.12.35↔	Biopsie ouverte de nerf du membre inférieur	04.79.22↔	Transplantation et transposition du plexus brachial, avec suture interfasciculaire
04.12.99↔	Biopsie ouverte de nerf et ganglion crânien ou périphérique, autre	04.79.23↔	Transplantation et transposition de nerf de l'épaule, avec suture interfasciculaire
04.2x.00↔	Destruction de nerf et ganglion crânien et périphérique, SAP	04.79.24↔	Transplantation et transposition de nerf du bras et de la main, avec suture interfasciculaire
04.2x.10↔	Destruction de nerf et ganglion intracrânien	04.79.25↔	Transplantation et transposition de nerf du tronc et du membre inférieur, avec suture interfasciculaire
04.2x.20↔	Destruction de nerf crânien extracrânien	04.79.29↔	Transplantation et transposition d'autre nerf, avec suture interfasciculaire
04.2x.30↔	Destruction du plexus brachial	04.79.99↔	Autre plastie de nerf, autre
04.2x.31↔	Destruction de nerf de l'épaule	04.92.00↔	Implantation ou remplacement d'électrode(s) de neurostimulateur périphérique, SAP
04.2x.32↔	Destruction de nerf du bras et de la main	04.92.10↔	Implantation ou remplacement d'électrode(s) de neurostimulateur périphérique temporaire, système à une électrode, test de stimulation
04.2x.33↔	Destruction de nerf du tronc et du plexus lombo-sacré	04.92.11↔	Implantation ou remplacement d'électrode(s) de neurostimulateur périphérique temporaire, système à plusieurs électrodes, test de stimulation
04.2x.34↔	Destruction de nerf de la jambe et du pied	04.92.20↔	Implantation ou remplacement d'électrode(s) de neurostimulateur périphérique permanent par voie percutanée, électrode en baguette, système à une électrode
04.2x.39↔	Destruction d'autre nerf et ganglion périphérique	04.92.21↔	Implantation ou remplacement d'électrode(s) de neurostimulateur périphérique permanent par voie percutanée, électrode en baguette, système à plusieurs électrodes
04.2x.99↔	Destruction de nerf et ganglion crânien et périphérique, autre		
04.42.00↔	Autre décompression de nerf crânien, SAP		
04.42.10↔	Autre décompression intracrânienne de nerf crânien		
04.42.20↔	Autre décompression extracrânienne de nerf crânien		
04.42.99↔	Autre décompression de nerf crânien, autre		
04.49.00↔	Autre lyse d'adhérences ou décompression de nerf ou de ganglion périphérique, SAP		
04.49.10↔	Autre lyse d'adhérences ou décompression du plexus brachial		
04.49.11↔	Autre lyse d'adhérences ou décompression de nerf de l'épaule		
04.49.12↔	Autre lyse d'adhérences ou décompression de nerf du bras		
04.49.14↔	Autre lyse d'adhérences ou décompression du plexus lombo-sacré, de l'aîne et du plancher pelvien		
04.49.15↔	Autre lyse d'adhérences ou décompression de nerf de la jambe		
04.49.16↔	Autre lyse d'adhérences ou décompression de nerf du pied		
04.49.99↔	Autre lyse d'adhérences ou décompression d'autre nerf ou de ganglion périphérique, autre		
04.6x.00↔	Transposition de nerf crânien et périphérique, SAP		
04.6x.10↔	Transposition de nerf cérébral extracrânien avec suture épineurale primaire		
04.6x.11↔	Transposition de nerf cérébral extracrânien avec suture épineurale secondaire		
04.6x.12↔	Transposition de nerf cérébral extracrânien avec suture interfasciculaire primaire et secondaire		
04.6x.20↔	Transposition du plexus brachial avec suture épineurale primaire		
04.6x.21↔	Transposition du plexus brachial avec suture épineurale secondaire		

04.92.30↔	Implantation ou remplacement par voie chirurgicale ouverte d'électrode(s) de neurostimulateur périphérique permanent, électrode à plaque, système à une électrode	21.88.11↔	Septoplastie, réparation de perforation du septum nasal avec lambeau muqueux de glissement
04.92.31↔	Implantation ou remplacement par voie chirurgicale ouverte d'électrode(s) de neurostimulateur périphérique permanent, électrode à plaque, système à plusieurs électrodes	21.88.12↔	Septoplastie, correction sans résection
04.92.40↔	Implantation ou remplacement d'une électrode pour stimulation du nerf vague	21.88.13↔	Septoplastie, correction avec résection
04.92.99↔	Implantation ou remplacement d'électrode(s) de neurostimulateur périphérique, autre	21.88.14↔	Septoplastie, réparation de septum nasal avec transplant autologue local (plastie d'échange)
04.93.00↔	Ablation d'électrode(s) de neurostimulateur périphérique, SAP	21.88.15↔	Septoplastie, réparation de septum nasal avec transplant autologue distal ou transplant allogène ou xénogène
04.93.10↔	Ablation d'électrode(s) de neurostimulateur périphérique, électrode en baguette, système à une électrode	21.88.99↔	Autre septoplastie, autre
04.93.11↔	Ablation d'électrode(s) de neurostimulateur périphérique, électrode en baguette, système à plusieurs électrodes	21.89↔	Autre réparation et opération plastique du nez
04.93.20↔	Ablation d'électrode(s) de neurostimulateur périphérique, électrode à plaque, système à une électrode	22.2x.00↔	Antrotomie intranasale, SAP
04.93.21↔	Ablation d'électrode(s) de neurostimulateur périphérique, électrode à plaque, système à plusieurs électrodes	22.2x.10↔	Infundibulotomie sans fenestration de l'antre maxillaire
04.93.40↔	Enlèvement d'électrode du nerf vague	22.2x.11↔	Infundibulotomie avec fenestration de l'antre maxillaire
04.93.99↔	Ablation d'électrode(s) de neurostimulateur périphérique, autre	22.2x.20↔	Antrotomie intranasale par dilatation de ballonnet, SAP
04.94.10↔	Révision sans remplacement d'électrode(s) de neurostimulateur périphérique, SAP	22.2x.21↔	Antrotomie intranasale par dilatation de ballonnet, sinus sphénoïdal
04.94.11↔	Révision sans remplacement d'électrode(s) de neurostimulateur périphérique, électrode en baguette, système à une électrode	22.2x.22↔	Antrotomie intranasale par dilatation de ballonnet, sinus frontal
04.94.12↔	Révision sans remplacement d'électrode(s) de neurostimulateur périphérique, électrode en baguette, système à plusieurs électrodes	22.2x.23↔	Antrotomie intranasale par dilatation de ballonnet, sinus maxillaire
04.94.13↔	Révision sans remplacement d'électrode(s) de neurostimulateur périphérique, électrode à plaque, système à une électrode	22.2x.28↔	Antrotomie intranasale par dilatation de ballonnet, plusieurs sinus nasaux
04.94.14↔	Révision sans remplacement d'électrode(s) de neurostimulateur périphérique, électrode à plaque, système à plusieurs électrodes	22.2x.29↔	Antrotomie intranasale par dilatation de ballonnet, autre
04.94.15↔	Révision sans remplacement d'une électrode de stimulation du nerf vague	22.2x.99↔	Antrotomie intranasale, autre
04.94.99↔	Révision sans remplacement d'électrode(s) de neurostimulateur périphérique, autre	22.61↔	Excision de lésion du sinus maxillaire, abord selon Caldwell-Luc
04.99.00↔	Autre opération de nerf crânien et périphérique, SAP	22.62.00↔	Excision de lésion du sinus maxillaire, par autre abord, SAP
04.99.10↔	Implantation ou remplacement de neuroprothèse périphérique	22.62.10↔	Excision de lésion du sinus maxillaire, par voie endoscopique, SAP
04.99.11↔	Révision sans remplacement de neuroprothèse périphérique	22.62.11↔	Résection de la paroi médiale du sinus maxillaire, par voie endonasale
04.99.12↔	Ablation de neuroprothèse périphérique	22.62.19↔	Excision de lésion du sinus maxillaire, par voie endoscopique, autre
04.99.99↔	Autre opération de nerf crânien et périphérique, autre	22.62.20↔	Excision de lésion du sinus maxillaire, chirurgicale ouverte, SAP
05.0↔	Section de nerf ou de ganglion sympathique	22.62.21↔	Résection de la paroi médiale du sinus maxillaire, chirurgicale ouverte
05.11↔	Biopsie de nerf ou de ganglion sympathique	22.62.29↔	Excision de lésion du sinus maxillaire, chirurgicale ouverte, autre
05.21↔	Excision de ganglion sphéno palatin	22.62.99↔	Excision de lésion du sinus maxillaire, par autre abord, autre
05.22↔	Sympathectomie cervicale	29.92↔	Section du nerf glossopharyngien
05.23↔	Sympathectomie lombaire	31.91↔	Section de nerf laryngé
05.24↔	Sympathectomie présacrée	34.3x.00↔	Excision ou destruction de lésion ou de tissu du médiastin, SAP
05.25↔	Sympathectomie périartérielle	34.3x.10↔	Excision de lésion ou de tissu du médiastin
05.26↔	Sympathectomie thoracique	34.3x.20↔	Résection de lésion ou de tissu du médiastin, SAP
05.29↔	Autre sympathectomie et excision de ganglion	34.3x.21↔	Résection de lésion ou de tissu du médiastin, sans résection d'organe médiastinal
05.89↔	Autres opérations de nerf ou de ganglion sympathique	34.3x.22↔	Résection de lésion ou de tissu du médiastin, avec résection du poumon ou de la paroi thoracique
05.9↔	Autres opérations du système nerveux	34.3x.23↔	Résection de lésion ou de tissu du médiastin, avec résection partielle du péricarde
21.07↔	Contrôle d'épistaxis, par excision de muqueuse nasale et greffe cutanée de septum et de la paroi latérale du nez	34.3x.24↔	Résection de lésion ou de tissu du médiastin, avec endoprothèse vasculaire
21.83.00↔	Reconstruction totale du nez, SAP	34.3x.25↔	Résection de lésion ou de tissu du médiastin, avec résection pulmonaire et endoprothèse vasculaire
21.83.10↔	Septorhinoplastie avec correction de cartilage ou d'os, avec transplant autologue local	34.3x.26↔	Résection de lésion ou de tissu du médiastin, avec résection pulmonaire et résection partielle du péricarde
21.83.11↔	Septorhinoplastie avec correction de cartilage ou d'os, avec transplant autologue distal ou transplant allogène ou xénogène	34.3x.27↔	Résection de lésion ou de tissu du médiastin, avec résection partielle du péricarde et endoprothèse vasculaire
21.83.12↔	Septorhinoplastie avec correction d'os et de cartilage	34.3x.28↔	Résection de lésion ou de tissu du médiastin, avec résection partielle du poumon et du péricarde et endoprothèse vasculaire
21.83.20↔	Reconstruction totale du nez, avec implantation de matériel alloplastique	34.3x.29↔	Résection de lésion ou de tissu du médiastin, autre
21.83.99↔	Reconstruction totale du nez, autre	34.3x.30↔	Destruction de lésion ou de tissu du médiastin
21.84↔	Révision de rhinoplastie	34.3x.99↔	Excision ou destruction de lésion ou de tissu du médiastin, autre
21.85↔	Rhinoplastie d'augmentation	34.4x.00↔	Excision ou destruction de lésion de la paroi thoracique, SAP
21.86.00↔	Rhinoplastie limitée, SAP	34.4x.10↔	Excision de lésion de la paroi thoracique
21.86.10↔	Rhinoplastie limitée, nez externe	34.4x.20↔	Résection partielle de lésion de la paroi thoracique, SAP
21.86.11↔	Rhinoplastie avec lambeau local ou distal	34.4x.21↔	Résection partielle de lésion de la paroi thoracique, sans réparation
21.86.99↔	Rhinoplastie limitée, autre	34.4x.22↔	Résection partielle de lésion de la paroi thoracique, avec réparation
21.87↔	Autre rhinoplastie	34.4x.30↔	Résection de lésion de la paroi thoracique, résection complète du sternum, SAP
21.88.00↔	Autre septoplastie, SAP	34.4x.31↔	Résection de lésion de la paroi thoracique, résection complète du sternum, sans réparation
21.88.10↔	Septoplastie, double		

34.4x.32↔	Résection de lésion de la paroi thoracique, résection complète du sternum, avec réparation	39.71.15↔	Implantation endovasculaire d'une greffe dans l'aorte abdominale, prothèse tubulaire, aortique, avec fenestration ou bras latéral
34.4x.40↔	Destruction de lésion de la paroi thoracique	39.71.99↔	Implantation endovasculaire d'une greffe dans l'aorte abdominale, autre
34.4x.99↔	Excision ou destruction de lésion de la paroi thoracique, autre	39.72.00↔	Réparation ou occlusion endovasculaire des vaisseaux de la tête et du cou, SAP
34.74↔	Réparation des déformations thoraciques	39.72.10↔	Embolisation sélective de vaisseaux intracrâniens, SAP
34.79.00↔	Autre réparation de la paroi thoracique, SAP	39.72.11↔	Embolisation sélective de vaisseaux intracrâniens, avec particules ou spires métalliques
34.79.10↔	Autre réparation de la paroi thoracique, fermeture secondaire de thoracotomie, SAP	39.72.12↔	Embolisation sélective de vaisseaux intracrâniens, avec liquides embolisants, ballonnets détachables ou filtres (parapluie)
34.79.11↔	Autre réparation de la paroi thoracique, fermeture secondaire de thoracotomie, par fil	39.72.13↔	Embolisation sélective de vaisseaux intracrâniens par des stents utilisés comme flow-diverter
34.79.12↔	Autre réparation de la paroi thoracique, fermeture secondaire de thoracotomie, par plaque	39.72.14↔	Embolisation sélective de vaisseaux intracrâniens, avec matériel embolisant adhésif
34.79.19↔	Autre réparation de la paroi thoracique, fermeture secondaire de thoracotomie, autre	39.72.19↔	Embolisation sélective de vaisseaux intracrâniens, autre
34.79.20↔	Autre réparation chirurgicale ouverte de la paroi thoracique, stabilisation, SAP	39.72.20↔	Embolisation sélective de vaisseaux extracrâniens de la tête et du cou, SAP
34.79.21↔	Autre réparation chirurgicale ouverte de la paroi thoracique, stabilisation, par fil	39.72.21↔	Embolisation sélective de vaisseaux extracrâniens de la tête et du cou, avec particules ou spires métalliques
34.79.22↔	Autre réparation chirurgicale ouverte de la paroi thoracique, stabilisation, par plaque	39.72.22↔	Embolisation sélective de vaisseaux extracrâniens de la tête et du cou avec liquides embolisants, ballonnets détachables ou filtres (parapluie)
34.79.29↔	Autre réparation chirurgicale ouverte de la paroi thoracique, stabilisation, autre	39.72.24↔	Embolisation sélective de vaisseaux extracrâniens de la tête et du cou, avec matériel embolisant adhésif
34.79.30↔	Autre réparation de la paroi thoracique, réduction ouverte de fracture sternale, SAP	39.72.29↔	Embolisation sélective de vaisseaux extracrâniens de la tête et du cou, autre
34.79.31↔	Autre réparation de la paroi thoracique, réduction ouverte de fracture sternale, par fil	39.72.30↔	Embolisation transluminale percutanée de malformation vasculaire par microcathéter, SAP
34.79.32↔	Autre réparation de la paroi thoracique, réduction ouverte de fracture sternale, par plaque	39.72.31↔	Embolisation transluminale percutanée de malformation vasculaire par microcathéter, utilisation d'un microcathéter
34.79.39↔	Autre réparation de la paroi thoracique, réduction ouverte de fracture sternale, autre	39.72.32↔	Embolisation transluminale percutanée de malformation vasculaire par microcathéter, utilisation de deux microcathéters
34.79.40↔	Autre réparation de la paroi thoracique, plastie et greffe osseuses	39.72.33↔	Embolisation transluminale percutanée de malformation vasculaire par microcathéter, utilisation de trois microcathéters
34.79.99↔	Autre réparation de la paroi thoracique, autre	39.72.34↔	Embolisation transluminale percutanée de malformation vasculaire par microcathéter, utilisation de quatre microcathéters
34.81↔	Excision de lésion ou de tissu du diaphragme	39.72.35↔	Embolisation transluminale percutanée de malformation vasculaire par microcathéter, utilisation de cinq microcathéters
34.93↔	Réparation de la plèvre	39.72.36↔	Embolisation transluminale percutanée de malformation vasculaire par microcathéter, utilisation de 6 microcathéters et plus
38.21↔	Biopsie de vaisseau sanguin	39.72.99↔	Réparation ou occlusion endovasculaire des vaisseaux de la tête et du cou, autre
39.50.00↔	Angioplastie ou athérectomie d'autre(s) vaisseau(x) non-coronaire(s), SAP	39.73.00↔	Implantation endovasculaire de greffe sur l'aorte thoracique, SAP
39.50.10↔	Angioplastie ou athérectomie d'autre(s) vaisseau(x) non-coronaire(s) par ballonnet, SAP	39.73.10↔	Implantation endovasculaire de greffe sur l'aorte thoracique, sans fenestration ni bras latéral
39.50.11↔	Angioplastie ou athérectomie d'autre(s) vaisseau(x) non-coronaire(s) par ballonnet simple	39.73.11↔	Implantation endovasculaire de greffe sur l'aorte thoracique, avec fenestration ou bras latéral
39.50.12↔	Angioplastie ou athérectomie d'autre(s) vaisseau(x) non-coronaire(s) par ballonnet à lames	39.73.20↔	Implantation endovasculaire de greffe sur l'aorte thoraco-abdominale
39.50.13↔	Angioplastie ou athérectomie d'autre(s) vaisseau(x) non-coronaire(s) par ballonnet de cryoplastie	39.73.99↔	Implantation endovasculaire de greffe sur l'aorte thoracique, autre
39.50.14↔	Angioplastie ou athérectomie d'autre(s) vaisseau(x) non-coronaire(s) par ballonnet à élution médicamenteuse	39.75.01↔	Intervention vasculaire percutanée transluminale, autres vaisseaux, ablation de corps étranger par cathéter d'extraction, à panier, etc.
39.50.19↔	Angioplastie ou athérectomie d'autre(s) vaisseau(x) non-coronaire(s) par autre ballonnet	39.75.10↔	Intervention vasculaire transluminale percutanée, autres vaisseaux, emploi de systèmes de cathéters pour recanalisation d'obstructions totales
39.50.20↔	Angioplastie par laser à lame d'autre(s) vaisseau(x) non-coronaire(s)	39.75.11↔	Intervention vasculaire transluminale percutanée, autres vaisseaux, thrombectomie à lame rotative
39.50.21↔	Angioplastie, thrombectomie d'autre(s) vaisseau(x) non-coronaire(s)	39.75.12↔	Intervention vasculaire transluminale percutanée, autres vaisseaux, angioplastie au laser
39.50.99↔	Angioplastie ou athérectomie d'autre(s) vaisseau(x) non-coronaire(s), autre	39.75.13↔	Intervention vasculaire transluminale percutanée, autres vaisseaux, emploi de système anti-embolique (vaisseaux périphériques ou viscéraux)
39.52.99↔	Autre réparation d'anévrisme, autre	39.75.14↔	Intervention vasculaire transluminale percutanée, autres vaisseaux, athérectomie
39.71.00↔	Implantation endovasculaire d'une greffe dans l'aorte abdominale, SAP	39.75.15↔	Intervention vasculaire transluminale percutanée, autres vaisseaux, thrombolyse sélective
39.71.10↔	Implantation endovasculaire d'une greffe dans l'aorte abdominale, aorto-iliaque, sans fenestration ni bras latéral		
39.71.11↔	Implantation endovasculaire d'une greffe dans l'aorte abdominale, aorto-iliaque, avec fenestration ou bras latéral		
39.71.12↔	Implantation endovasculaire d'une greffe dans l'aorte abdominale, prothèse de bifurcation aorto-bi-iliaque, sans fenestration ni bras latéral		
39.71.13↔	Implantation endovasculaire d'une greffe dans l'aorte abdominale, prothèse de bifurcation aorto-bi-iliaque, avec fenestration ou bras latéral		
39.71.14↔	Implantation endovasculaire d'une greffe dans l'aorte abdominale, prothèse tubulaire, aortique, sans fenestration ni bras latéral		

39.75.16↔	Intervention vasculaire transluminale percutanée, autres vaisseaux, thrombolyse sélective, assistance échographique	39.79.57↔	Embolisation sélective par filtres (parapluie), vaisseaux du membre inférieur
39.75.30↔	Augmentation de la perfusion cérébrale par clampage endoartériel partiel à ballonnet	39.79.58↔	Embolisation sélective par filtres (parapluie), vaisseaux rachidiens
39.76.50↔	Thrombolyse percutanée sélective de vaisseaux extracrâniens de la tête et du cou	39.79.59↔	Embolisation sélective par filtres (parapluie), autres vaisseaux, autre
39.76.70↔	Extraction endovasculaire percutanée de corps étranger de vaisseaux extracrâniens de la tête et du cou	39.79.60↔	Embolisation sélective par particules, autres vaisseaux, SAP
39.77.50↔	Thrombolyse percutanée sélective de vaisseau(x) intracrânien(s)	39.79.61↔	Embolisation sélective par particules, vaisseaux du membre supérieur
39.77.70↔	Extraction endovasculaire percutanée de corps étranger de vaisseau(x) intracrânien(s)	39.79.62↔	Embolisation sélective par particules, aorte
39.79.11↔	Implantation endovasculaire de greffe, vaisseaux viscéraux	39.79.64↔	Embolisation sélective par particules, vaisseaux thoraciques
39.79.12↔	Implantation endovasculaire de greffe, vaisseaux du bassin	39.79.65↔	Embolisation sélective par particules, vaisseaux viscéraux
39.79.13↔	Implantation endovasculaire de greffe, vaisseaux abdominaux	39.79.66↔	Embolisation sélective par particules, vaisseaux abdominaux
39.79.19↔	Implantation endovasculaire de greffe, autres vaisseaux, autre	39.79.67↔	Embolisation sélective par particules, vaisseaux du membre inférieur
39.79.20↔	Embolisation ou occlusion par coils, autres vaisseaux, SAP	39.79.68↔	Embolisation sélective par particules, vaisseaux rachidiens
39.79.21↔	Embolisation ou occlusion par coils, vaisseaux du membre supérieur	39.79.69↔	Embolisation sélective par particules, autres vaisseaux, autre
39.79.22↔	Embolisation ou occlusion par coils, aorte	39.79.70↔	Fermeture d'artères par cathéter au laser, autres vaisseaux, SAP
39.79.24↔	Embolisation ou occlusion par coils, vaisseaux thoraciques	39.79.71↔	Fermeture d'artères par cathéter au laser, artères du membre supérieur
39.79.25↔	Embolisation ou occlusion par coils, vaisseaux viscéraux	39.79.72↔	Fermeture d'artères par cathéter au laser, aorte
39.79.26↔	Embolisation ou occlusion par coils, vaisseaux abdominaux	39.79.74↔	Fermeture d'artères par cathéter au laser, vaisseaux thoraciques
39.79.27↔	Embolisation ou occlusion par coils, vaisseaux du membre inférieur	39.79.75↔	Fermeture d'artères par cathéter au laser, vaisseaux du membre inférieur
39.79.28↔	Embolisation ou occlusion par coils, vaisseaux rachidiens	39.79.76↔	Fermeture d'artères par cathéter au laser, vaisseaux viscéraux
39.79.29↔	Embolisation ou occlusion par coils, autres vaisseaux, autre	39.79.77↔	Fermeture d'artères par cathéter au laser, vaisseaux abdominaux
39.79.30↔	Embolisation sélective par liquides embolisants, autres vaisseaux, SAP	39.79.79↔	Fermeture d'artères par cathéter au laser, autres vaisseaux, autre
39.79.31↔	Embolisation sélective par liquides embolisants, vaisseaux du membre supérieur	39.79.80↔	Fermeture d'artères par cathéter à radiofréquence, autres vaisseaux, SAP
39.79.32↔	Embolisation sélective par liquides embolisants, aorte	39.79.81↔	Fermeture d'artères par cathéter à radiofréquence, artères du membre supérieur
39.79.34↔	Embolisation sélective par liquides embolisants, vaisseaux thoraciques	39.79.82↔	Fermeture d'artères par cathéter à radiofréquence, aorte
39.79.35↔	Embolisation sélective par liquides embolisants, vaisseaux viscéraux	39.79.84↔	Fermeture d'artères par cathéter à radiofréquence, vaisseaux thoraciques
39.79.36↔	Embolisation sélective par liquides embolisants, vaisseaux abdominaux	39.79.85↔	Fermeture d'artères par cathéter à radiofréquence, vaisseaux du membre inférieur
39.79.37↔	Embolisation sélective par liquides embolisants, vaisseaux du membre inférieur	39.79.86↔	Fermeture d'artères par cathéter à radiofréquence, vaisseaux viscéraux
39.79.38↔	Embolisation sélective par liquides embolisants, vaisseaux rachidiens	39.79.87↔	Fermeture d'artères par cathéter à radiofréquence, vaisseaux abdominaux
39.79.39↔	Embolisation sélective par liquides embolisants, autres vaisseaux, autre	39.79.89↔	Fermeture d'artères par cathéter à radiofréquence, autres vaisseaux, autre
39.79.40↔	Embolisation sélective par ballonnets détachables, autres vaisseaux, SAP	39.90.00↔	Insertion de stent(s) dans un/des vaisseau(x) périphérique(s) sans libération de substance médicamenteuse, SAP
39.79.41↔	Embolisation sélective par ballonnets détachables, vaisseaux du membre supérieur	39.90.10↔	Insertion de stent(s) dans des vaisseaux non cardiaques, stents nus
39.79.42↔	Embolisation sélective par ballonnets détachables, aorte	39.90.11↔	Insertion de stent(s) dans des vaisseaux non cardiaques, stents biorésorbables
39.79.44↔	Embolisation sélective par ballonnets détachables, vaisseaux thoraciques	39.90.12↔	Insertion de stent(s) dans des vaisseaux non cardiaques, stents à grand lumen, SAP
39.79.45↔	Embolisation sélective par ballonnets détachables, vaisseaux viscéraux	39.90.13↔	Insertion de stent(s) dans des vaisseaux non cardiaques, stents à grand lumen, non couverts
39.79.46↔	Embolisation sélective par ballonnets détachables, vaisseaux abdominaux	39.90.14↔	Insertion de stent(s) dans des vaisseaux non cardiaques, stents à grand lumen, couverts
39.79.47↔	Embolisation sélective par ballonnets détachables, vaisseaux rachidiens	39.90.15↔	Insertion de stent(s) dans des vaisseaux non cardiaques, stents couverts (stentgrafts) dans des vaisseaux sans anévrisme
39.79.48↔	Embolisation sélective par ballonnets détachables, vaisseaux du membre inférieur	39.90.16↔	Insertion de stent(s) dans des vaisseaux non cardiaques, stents couverts à surface bioactive
39.79.49↔	Embolisation sélective par ballonnets détachables, autres vaisseaux, autre	39.90.17↔	Insertion de stent(s) vasculaire(s) périphérique(s), stent(s) multicouches
39.79.50↔	Embolisation sélective par filtres (parapluie), autres vaisseaux, SAP	39.90.19↔	Insertion de stent(s) dans des vaisseaux non cardiaques, autres stents
39.79.51↔	Embolisation sélective par filtres (parapluie), vaisseaux du membre supérieur	39.90.30↔	Insertion de stent(s) extra-long(s) (>10 cm) dans des vaisseaux non cardiaques, SAP
39.79.52↔	Embolisation sélective par filtres (parapluie), aorte	39.90.31↔	Insertion de stent(s) nus extra-long(s) (>10 cm) dans des vaisseaux non cardiaques
39.79.54↔	Embolisation sélective par filtres (parapluie), vaisseaux thoraciques	39.90.32↔	Insertion de stent(s) couverts extralong(s) (>10 cm) dans des vaisseaux non cardiaques
39.79.55↔	Embolisation sélective par filtres (parapluie), vaisseaux viscéraux		
39.79.56↔	Embolisation sélective par filtres (parapluie), vaisseaux abdominaux		

39.90.39↔	Insertion de stent(s) extra-long(s) (>10 cm) dans des vaisseaux non cardiaques, autre	40.3x.21↔	Lymphadénectomie régionale dans le cadre d'une autre intervention, région cervicale
39.90.99↔	Insertion de stent(s) vasculaire(s) périphérique(s) sans libération de substance médicamenteuse, autre	40.3x.22↔	Lymphadénectomie régionale dans le cadre d'une autre intervention, région axillaire
40.11.10↔	Biopsie ouverte (par incision) de ganglion lymphatique médiastinal, para-aortique, iliaque ou pelvien	40.3x.23↔	Lymphadénectomie régionale dans le cadre d'une autre intervention, région para-aortique, pelvienne ou iliaque
40.11.11↔	Biopsie ouverte (par incision) de ganglion lymphatique cervical, supraclaviculaire, axillaire ou inguinal	40.3x.24↔	Lymphadénectomie régionale dans le cadre d'une autre intervention, pour obturation
40.21.00↔	Excision de ganglion lymphatique cervical profond, SAP	40.3x.25↔	Lymphadénectomie régionale dans le cadre d'une autre intervention, région inguinale
40.21.10↔	Excision de ganglions et vaisseaux lymphatiques isolés, ganglion cervical non marqué	40.3x.26↔	Lymphadénectomie régionale dans le cadre d'une autre intervention, région médiastinale et péribronchique
40.21.11↔	Excision de ganglions et vaisseaux lymphatiques isolés, ganglion cervical marqué à l'aide d'un radio-isotope ou d'un colorant (lymphadénectomie de ganglion sentinelle)	40.3x.29↔	Lymphadénectomie régionale dans le cadre d'une autre intervention, autre
40.21.99↔	Excision de ganglion lymphatique cervical profond, autre	40.50↔	Excision radicale de ganglions lymphatiques, SAP
40.22.00↔	Excision de ganglion lymphatique mammaire interne, SAP	40.51.00↔	Excision radicale des ganglions lymphatiques axillaires, SAP
40.22.10↔	Excision de ganglion lymphatique mammaire interne, par thoracoscopie	40.51.10↔	Excision radicale des ganglions lymphatiques axillaires, indépendante d'autre intervention
40.22.20↔	Excision chirurgicale ouverte de ganglion lymphatique mammaire interne	40.51.11↔	Excision radicale des ganglions lymphatiques axillaires dans le cadre d'une autre intervention
40.22.99↔	Excision de ganglion lymphatique mammaire interne, autre	40.51.99↔	Excision radicale des ganglions lymphatiques axillaires, autre
40.23.00↔	Excision de ganglion lymphatique axillaire, SAP	40.52.00↔	Excision radicale des ganglions lymphatiques péri-aortiques, SAP
40.23.10↔	Excision de ganglion lymphatique axillaire, non marqué	40.52.10↔	Excision radicale des ganglions lymphatiques rétropéritonéaux (para-aortiques, para-caves) et pelviens, indépendante d'autre intervention
40.23.11↔	Excision de ganglion lymphatique axillaire marqué à l'aide d'un radio-isotope ou d'un colorant (lymphadénectomie de ganglion sentinelle)	40.52.11↔	Excision radicale des ganglions lymphatiques rétropéritonéaux (para-aortiques, para-caves) et pelviens, au cours d'une autre intervention
40.23.99↔	Excision de ganglion lymphatique axillaire, autre	40.52.99↔	Excision radicale des ganglions lymphatiques péri-aortiques, autre
40.24.00↔	Excision de ganglion lymphatique inguinal, SAP	40.53.00↔	Excision radicale des ganglions lymphatiques iliaques, SAP
40.24.10↔	Excision chirurgicale ouverte de ganglion lymphatique inguinal, non marqué	40.53.10↔	Excision radicale des ganglions lymphatiques iliaques, indépendante d'autre intervention
40.24.11↔	Excision chirurgicale ouverte de ganglion lymphatique inguinal marqué à l'aide d'un radio-isotope ou d'un colorant (lymphadénectomie de ganglion sentinelle)	40.53.11↔	Excision radicale des ganglions lymphatiques iliaques dans le cadre d'une autre intervention
40.24.20↔	Excision de ganglion lymphatique inguinal, par laparoscopie	40.53.99↔	Excision radicale des ganglions lymphatiques iliaques, autre
40.24.99↔	Excision de ganglion lymphatique inguinal, autre	40.54.00↔	Excision radicale de ganglions lymphatiques inguinaux, SAP
40.29.10↔	Excision de ganglion lymphatique médiastinal, SAP	40.54.10↔	Excision radicale de ganglions lymphatiques inguinaux en tant qu'intervention autonome
40.29.11↔	Excision chirurgicale ouverte de ganglion lymphatique médiastinal	40.54.11↔	Excision radicale des ganglions lymphatiques inguinaux dans le cadre d'une autre intervention
40.29.12↔	Excision de ganglion lymphatique médiastinal, par thoracoscopie	40.54.99↔	Excision radicale des ganglions lymphatiques inguinaux, autre
40.29.19↔	Excision de ganglion lymphatique médiastinal, autre	40.59.00↔	Excision radicale d'autres ganglions lymphatiques, SAP
40.29.20↔	Excision de ganglion lymphatique para-aortique	40.59.10↔	Excision radicale d'autres ganglions lymphatiques, indépendante d'autre intervention, SAP
40.29.30↔	Excision de ganglion lymphatique iliaque	40.59.11↔	Excision radicale de ganglions médiastinaux, indépendante d'autre intervention
40.29.70↔	Excision de lymphangiome ou d'hygroma kystique	40.59.12↔	Excision radicale de ganglions péribronchiques, indépendante d'autre intervention
40.29.80↔	Excision d'adénopathie abdominale, excision de plusieurs ganglions (avec biopsie du foie), SAP	40.59.19↔	Excision radicale d'autres ganglions lymphatiques, indépendante d'autre intervention, autre
40.29.81↔	Excision d'adénopathie abdominale, excision de plusieurs ganglions (avec biopsie du foie), chirurgie ouverte [laparotomie de stadification]	40.59.20↔	Excision radicale d'autres ganglions lymphatiques dans le cadre d'une autre intervention, SAP
40.29.82↔	Excision d'adénopathie abdominale, excision de plusieurs ganglions (avec biopsie du foie), par laparoscopie [laparotomie de stadification]	40.59.21↔	Excision radicale de ganglions lymphatiques médiastinaux dans le cadre d'une autre intervention
40.29.89↔	Excision d'adénopathie abdominale, excision de plusieurs ganglions (avec biopsie du foie), autre	40.59.22↔	Excision radicale de ganglions lymphatiques péribronchiques dans le cadre d'une autre intervention
40.29.99↔	Excision simple d'autre structure lymphatique, autre	40.59.29↔	Excision radicale d'autres ganglions lymphatiques dans le cadre d'une autre intervention, autre
40.3x.10↔	Lymphadénectomie régionale, indépendante d'autre intervention, SAP	40.59.99↔	Excision radicale d'autres ganglions lymphatiques, autre
40.3x.11↔	Lymphadénectomie régionale, indépendante d'autre intervention, région cervicale	40.9x.00↔	Autres opérations de structures lymphatiques, SAP
40.3x.12↔	Lymphadénectomie régionale, indépendante d'autre intervention, région axillaire	40.9x.10↔	Anastomose pour résorption de lymphoedème
40.3x.13↔	Lymphadénectomie régionale, indépendante d'autre intervention, région para-aortique, pelvienne ou iliaque ou pour obturation	40.9x.20↔	Incision de lymphocèle
40.3x.14↔	Lymphadénectomie régionale, indépendante d'autre intervention, région inguinale, chirurgie ouverte	40.9x.30↔	Drainage de lymphoedème
40.3x.15↔	Lymphadénectomie régionale, indépendante d'autre intervention, région inguinale, par laparoscopie	40.9x.40↔	Ponction percutanée d'une lymphocèle à fin thérapeutique
40.3x.16↔	Lymphadénectomie régionale, indépendante d'autre intervention, région médiastinale et péribronchique	40.9x.99↔	Autres opérations de structures lymphatiques, autre
40.3x.19↔	Lymphadénectomie régionale, indépendante d'autre intervention, autre	41.42.00↔	Excision ou destruction de lésion ou de tissu de la rate, SAP
		41.42.10↔	Excision de lésion ou de tissu de la rate
		41.42.20↔	Destruction de lésion ou de tissu de la rate
		41.42.99↔	Excision ou destruction de lésion ou de tissu de la rate, autre
		41.43↔	Splénectomie partielle

41.5↔	Splénectomie totale	77.81.99↔	Autre ostectomie partielle, clavicule, omoplate, côtes et sternum, autre
44.44↔	Embolisation par cathéter d'hémorragie gastrique ou duodénale	77.89.30↔	Autre ostectomie partielle, os du bassin
50.12.00↔	Biopsie ouverte du foie, SAP	77.99.30↔	Ostectomie totale, os du bassin
50.12.09↔	Biopsie ouverte du foie, autre	78.02.12↔	Grefte osseuse, humérus, allogène
50.12.11↔	Biopsie du foie, par excision, par chirurgie ouverte	78.03.12↔	Grefte osseuse, radius et cubitus, allogène
50.12.12↔	Biopsie du foie, par biopsie à l'aiguille, par chirurgie ouverte	78.04.12↔	Grefte osseuse, os du carpe et du métacarpe, allogène
50.14↔	Biopsie du foie par voie laparoscopique	78.05.12↔	Grefte osseuse, fémur, allogène
55.01.11↔	Néphrotomie chirurgicale ouverte	78.06.10↔	Grefte osseuse, rotule, fragment à pédicule vascularisé avec anastomoses microvasculaires
55.01.12↔	Néphrotomie chirurgicale ouverte exploratrice	78.06.12↔	Grefte osseuse, rotule, allogène
55.01.13↔	Néphrotomie chirurgicale ouverte pour ponction d'un kyste	78.07.12↔	Grefte osseuse, tibia, allogène
55.24↔	Biopsie ouverte du rein	78.07.22↔	Grefte osseuse, péroné, allogène
55.81↔	Suture de lacération rénale	78.09.10↔	Grefte osseuse, phalanges de la main, fragment à pédicule vascularisé avec anastomoses microvasculaires
55.84↔	Réduction de torsion du pédicule rénal	78.09.11↔	Grefte osseuse, phalanges de la main, fragment à pédicule vascularisé sans anastomoses microvasculaires
62.3x.00↔	Orchidectomie unilatérale, SAP	78.09.12↔	Grefte osseuse, phalanges de la main, allogène
62.3x.10↔	Orchidectomie unilatérale, scrotale, sans épидидymectomie	78.09.91↔	Grefte osseuse, autre site spécifié, sauf os de la face, fragment à pédicule vascularisé sans anastomoses microvasculaires
62.3x.11↔	Orchidectomie unilatérale, scrotale, avec épидидymectomie	78.09.92↔	Grefte osseuse, autre site spécifié, sauf os de la face, allogène
62.3x.20↔	Orchidectomie unilatérale, testicule inguinal, sans épидидymectomie	78.11.99↔	Application de fixateur externe, clavicule, omoplate, côtes et sternum (inclus réduction de fracture), autre
62.3x.21↔	Orchidectomie unilatérale, testicule inguinal, avec épидидymectomie	78.19.90↔	Réduction fermée de fracture osseuse, autre site spécifié, stabilisation par fixateur externe
62.3x.30↔	Orchidectomie unilatérale chirurgicale ouverte, testicule abdominal	78.19.91↔	Réduction ouverte de fracture osseuse, autre site spécifié, stabilisation par fixateur externe
62.3x.31↔	Orchidectomie unilatérale par laparoscopie, testicule abdominal	78.19.99↔	Application de fixateur externe, autre site spécifié, sauf os de la face (inclus réduction de fracture), autre
62.3x.40↔	Orchidectomie unilatérale radicale	78.20↔	Raccourcissement d'os, site non spécifié
62.3x.99↔	Orchidectomie unilatérale, autre	78.29.00↔	Raccourcissement d'os, autre os spécifié, sauf os de la face, SAP
62.41↔	Ablation simultanée des deux testicules	78.29.90↔	Épiphysiodèse temporaire d'autre os spécifié, sauf os de la face
77.10↔	Autre incision osseuse sans section, site non précisé	78.29.91↔	Épiphysiodèse permanente d'autre os spécifié, sauf os de la face
77.11.00↔	Autre incision osseuse sans section, clavicule, omoplate, côtes et sternum, SAP	78.29.92↔	Épiphysiolysse thérapeutique d'autre os spécifié, sauf os de la face
77.11.10↔	Incision osseuse sans section, clavicule et omoplate, exploration et forage de l'os	78.30↔	Allongement d'os, site non spécifié
77.11.11↔	Incision osseuse sans section, clavicule et omoplate, extraction de corps étranger	78.39.99↔	Allongement d'os, autre site spécifié, autre
77.11.12↔	Incision osseuse sans section, clavicule et omoplate, insertion et enlèvement de réservoir médicamenteux	78.40↔	Autres réparations ou opérations plastiques osseuses, site non spécifié
77.11.13↔	Incision osseuse sans section, clavicule et omoplate, drainage	78.49.00↔	Autres réparations ou opérations plastiques osseuses, autre site spécifié, sauf os de la face, SAP
77.11.20↔	Incision osseuse sans section, côtes et sternum, exploration et forage de l'os	78.49.10↔	Autres réparations ou opérations plastiques osseuses, autre site spécifié, SAP
77.11.21↔	Incision osseuse sans section, côtes et sternum, extraction de corps étranger	78.49.19↔	Autres réparations ou opérations plastiques osseuses, autre site spécifié, autre
77.11.22↔	Incision osseuse sans section, côtes et sternum, insertion et enlèvement de réservoir médicamenteux	78.51.10↔	Révision sans remplacement de matériel d'ostéosynthèse, clavicule, omoplate, côtes et sternum
77.11.23↔	Incision osseuse sans section, côtes et sternum, drainage	78.59.00↔	Fixation interne de l'os sans réduction de fracture, autre site spécifié, sauf os de la face, SAP
77.11.99↔	Autre incision osseuse sans section, clavicule, omoplate, côtes et sternum, autre	78.59.30↔	Révision sans remplacement de matériel d'ostéosynthèse, os du bassin
77.20↔	Ostéotomie cunéiforme, site non spécifié	78.59.90↔	Révision sans remplacement de matériel d'ostéosynthèse, autre site spécifié, sauf os de la face
77.21.00↔	Ostéotomie cunéiforme, clavicule, omoplate, côtes et sternum, SAP	78.59.99↔	Fixation interne de l'os sans réduction de fracture, autre site spécifié, sauf os de la face, autre
77.29.00↔	Autre ostéotomie cunéiforme, autre site spécifié, sauf os de la face, SAP	78.61.11↔	Ablation de matériel implanté dans les côtes et le sternum
77.29.99↔	Autre ostéotomie cunéiforme, autre site spécifié, sauf os de la face, autre	78.90↔	Insertion de stimulateur de croissance osseuse, site non spécifié
77.30↔	Autre section osseuse, site non spécifié	78.91↔	Insertion de stimulateur de croissance osseuse, clavicule, omoplate, côtes et sternum
77.31.00↔	Autre section osseuse, clavicule, omoplate, côtes et sternum, SAP	78.97↔	Insertion de stimulateur de croissance osseuse, tibia et péroné
77.31.10↔	Autre section osseuse d'omoplate	78.99↔	Insertion de stimulateur de croissance osseuse, autre site spécifié, sauf os de la face
77.31.11↔	Autre section osseuse de clavicule	79.10↔	Réduction fermée de fracture avec fixation interne, site non spécifié
77.31.20↔	Autre section osseuse de côte	79.19.00↔	Réduction fermée de fracture osseuse, autre site spécifié, avec fixation interne, SAP
77.31.21↔	Autre section osseuse du sternum	79.19.11↔	Réduction fermée de fracture costale, par fixation interne
77.31.99↔	Autre section osseuse, clavicule, omoplate, côtes et sternum, autre	79.19.12↔	Réduction fermée de fracture sternale, par fixation interne
77.39.00↔	Autre section osseuse, autre site spécifié, sauf os de la face, SAP	79.19.99↔	Réduction fermée de fracture osseuse, autre site spécifié, avec fixation interne, autre
77.39.49↔	Autre section osseuse phalanges du pied		
77.60↔	Excision locale de lésion ou de tissu d'os, site non spécifié		
77.61.00↔	Excision locale de lésion ou de tissu osseux, clavicule, omoplate, côtes et sternum, SAP		
77.61.99↔	Excision locale de lésion ou de tissu osseux, clavicule, omoplate, côtes et sternum, autre		
77.81.00↔	Autre ostectomie partielle, clavicule, omoplate, côtes et sternum, SAP		

79.20↔	Réduction ouverte de fracture sans fixation interne, site non spécifié	80.49.30↔	Section de capsule articulaire, de ligament ou de cartilage, symphyse
79.29.00↔	Réduction ouverte de fracture osseuse, autre site spécifié, sans fixation interne, SAP	80.49.99↔	Section de capsule articulaire, de ligament ou de cartilage, autre site spécifié, autre
79.29.20↔	Réduction ouverte de fracture, sans fixation interne, bassin	81.20↔	Arthrodèse d'articulation, SAP
79.29.99↔	Réduction ouverte de fracture osseuse, autre site spécifié, sans fixation interne, autre	81.29.00↔	Arthrodèse d'autres articulations spécifiées, SAP
79.30↔	Réduction ouverte de fracture avec fixation interne, site non spécifié	81.29.99↔	Arthrodèse d'autres articulations spécifiées, autre
79.39.00↔	Réduction ouverte de fracture osseuse, autre site spécifié, avec fixation interne, SAP	81.90.00↔	Transplantation de chondrocytes, SAP
79.39.99↔	Réduction ouverte de fracture osseuse, autre site spécifié, avec fixation interne, autre	81.90.20↔	Transplantation de chondrocytes autologues sur matrice dans une articulation, technique chirurgicale ouverte
79.40↔	Réduction fermée de décollement épiphysaire, site non spécifié	81.90.99↔	Transplantation de chondrocytes, autre
79.41↔	Réduction fermée de décollement épiphysaire, humérus	81.96.00↔	Autre réparation d'articulation, SAP
79.42↔	Réduction fermée de décollement épiphysaire, radius et cubitus	81.96.30↔	Autre réparation d'articulation, articulation sacro-iliaque, SAP
79.45↔	Réduction fermée de décollement épiphysaire, fémur	81.96.31↔	Autre réparation d'articulation, articulation sacro-iliaque, refixation d'un fragment ostéochondral sous arthroscopie
79.46↔	Réduction fermée de décollement épiphysaire, tibia et péroné	81.96.32↔	Autre réparation d'articulation, articulation sacro-iliaque, refixation chirurgicale ouverte d'un fragment ostéochondral
79.49↔	Réduction fermée de décollement épiphysaire, autre os spécifié, sauf os de la face	81.96.35↔	Autre réparation d'articulation, articulation sacro-iliaque, greffe de cartilage et implantation de tissu cultivé in vitro, sous arthroscopie
79.50↔	Réduction ouverte de décollement épiphysaire, site non spécifié	81.96.36↔	Autre réparation d'articulation, articulation sacro-iliaque, greffe de cartilage et implantation de tissu cultivé in vitro, chirurgie ouverte
79.60↔	Débridement de fracture ouverte, site non spécifié	81.96.39↔	Autre réparation d'articulation, articulation sacro-iliaque, autre
79.69↔	Débridement de fracture ouverte, autre os spécifié, sauf os de la face	81.96.3a↔	Autre réparation d'articulation, articulation sacro-iliaque, incision de l'os sous-chondral sous arthroscopie
79.80↔	Réduction ouverte de luxation, site non spécifié	81.96.3b↔	Autre réparation d'articulation, articulation sacro-iliaque, incision chirurgicale ouverte de l'os sous-chondral
79.89.00↔	Réduction ouverte de luxation, autre site spécifié, SAP	81.96.3c↔	Autre réparation d'articulation, articulation sacro-iliaque, incision de l'os sous-chondral avec insertion d'implant acellulaire sous arthroscopie
79.89.99↔	Réduction ouverte de luxation, autre site spécifié, autre	81.96.80↔	Autre réparation d'articulation, autre site spécifié, SAP
79.90↔	Opération de lésion osseuse traumatique, SAP, site non spécifié	81.96.81↔	Autre réparation d'articulation, autre site spécifié, refixation d'un fragment ostéochondral sous arthroscopie
80.00↔	Arthrotomie pour ablation de prothèse, site non spécifié	81.96.82↔	Autre réparation d'articulation, autre site spécifié, refixation chirurgicale ouverte d'un fragment ostéochondral
80.09↔	Arthrotomie pour ablation de prothèse, autre site spécifié	81.96.85↔	Autre réparation d'articulation, autre site spécifié, greffe de cartilage et implantation de tissu cultivé in vitro, sous arthroscopie
80.10.00↔	Autre arthrotomie, site non spécifié, SAP	81.96.86↔	Autre réparation d'articulation, autre site spécifié, greffe de cartilage et implantation de tissu cultivé in vitro, chirurgie ouverte
80.10.10↔	Arthrotomie arthroscopique, site non spécifié, lavage articulaire avec drainage	81.96.89↔	Autre réparation d'articulation, autre site spécifié, autre
80.10.12↔	Arthrotomie arthroscopique, site non spécifié, insertion ou enlèvement de réservoir médicamenteux	81.96.8a↔	Autre réparation d'articulation, autre site spécifié, incision de l'os sous-chondral sous arthroscopie
80.10.13↔	Arthrotomie, autre lavage articulaire avec drainage, site non spécifié	81.96.8b↔	Autre réparation d'articulation, autre site spécifié, incision chirurgicale ouverte de l'os sous-chondral
80.10.99↔	Autre arthrotomie, site non spécifié, autre	81.96.8c↔	Autre réparation d'articulation, autre site spécifié, incision de l'os sous-chondral avec insertion d'implant acellulaire sous arthroscopie
80.19.00↔	Autre arthrotomie, autre site spécifié, SAP	81.96.90↔	Autre intervention de réparation et de plastie articulaire, SAP
80.19.30↔	Arthrotomie arthroscopique de l'articulation sacro-iliaque, lavage articulaire avec drainage	81.96.91↔	Autre intervention de réparation et de plastie articulaire, suture de ligament capsulaire ou collatéral
80.19.31↔	Arthrotomie arthroscopique de l'articulation sacro-iliaque, ablation de souris articulaire	81.96.92↔	Autre intervention de réparation et de plastie articulaire, refixation dans l'appareil capsulo-ligamentaire d'autres articulations
80.19.32↔	Arthrotomie arthroscopique de l'articulation sacro-iliaque, insertion ou enlèvement de réservoir médicamenteux	81.96.96↔	Autre intervention de réparation et de plastie articulaire, insertion de spacers (p. ex. après ablation d'une endoprothèse)
80.19.40↔	Arthrotomie de l'articulation sacro-iliaque, lavage articulaire avec drainage	81.96.97↔	Autre intervention de réparation et de plastie articulaire, implantation complexe primaire/de remplacement d'une endoprothèse articulaire associée à l'implantation de matériel de substitution osseuse et/ou le remplacement d'articulations voisines
80.19.41↔	Arthrotomie de l'articulation sacro-iliaque, ablation de souris articulaire	81.96.99↔	Autre réparation d'articulation, autre
80.19.49↔	Autre arthrotomie de l'articulation sacro-iliaque	81.96.9b↔	Autre intervention de réparation et de plastie articulaire, autre intervention de plastie articulaire
80.19.52↔	Arthrotomie arthroscopique de la symphyse, insertion ou enlèvement de réservoir médicamenteux	81.99.00↔	Autres opérations des articulations, SAP
80.19.59↔	Autre arthrotomie de la symphyse	81.99.10↔	Révision arthroscopique d'articulation, SAP
80.19.90↔	Arthrotomie arthroscopique d'autre site spécifié, lavage articulaire avec drainage	81.99.16↔	Révision arthroscopique d'articulation, articulation sacro-iliaque
80.19.91↔	Arthrotomie arthroscopique d'autre site spécifié, ablation de souris articulaire	81.99.17↔	Révision arthroscopique d'articulation, symphyse
80.19.92↔	Arthrotomie arthroscopique d'autre site spécifié, insertion ou enlèvement de réservoir médicamenteux	81.99.18↔	Révision arthroscopique d'articulation, hanche
80.19.93↔	Arthrotomie d'autre site spécifié, lavage articulaire avec drainage	81.99.19↔	Révision arthroscopique d'articulation, autre
80.19.94↔	Arthrotomie d'autre site spécifié, ablation de souris articulaire	81.99.20↔	Révision chirurgicale ouverte d'articulation, SAP
80.19.99↔	Autre arthrotomie, autre site spécifié, autre		
80.40↔	Section de capsule articulaire, de ligament ou de cartilage, site non spécifié		
80.45↔	Section de capsule articulaire, de ligament ou de cartilage, hanche		
80.49.00↔	Section de capsule articulaire, de ligament ou de cartilage, autre site spécifié, SAP		
80.49.20↔	Section de capsule articulaire, de ligament ou de cartilage, articulation sacro-iliaque		

81.99.26↔	Révision chirurgicale ouverte d'articulation, articulation sacro-iliaque	86.42.11↔	Excision radicale et étendue de lésion ou de tissu cutané et sous-cutané, avec fermeture primaire de la plaie, à la tête
81.99.27↔	Révision chirurgicale ouverte d'articulation, symphyse	86.42.12↔	Excision radicale et étendue de lésion ou de tissu cutané et sous-cutané, avec fermeture primaire de la plaie, au cou
81.99.28↔	Révision chirurgicale ouverte d'articulation, hanche	86.42.13↔	Excision radicale et étendue de lésion ou de tissu cutané et sous-cutané, avec fermeture primaire de la plaie, à l'épaule et aisselle
81.99.29↔	Révision chirurgicale ouverte d'articulation, autre	86.42.14↔	Excision radicale et étendue de lésion ou de tissu cutané et sous-cutané, avec fermeture primaire de la plaie, au bras et au coude
81.99.30↔	Opérations arthroscopiques de cartilage articulaire, SAP	86.42.15↔	Excision radicale et étendue de lésion ou de tissu cutané et sous-cutané, avec fermeture primaire de la plaie, à l'avant-bras
81.99.36↔	Opération arthroscopique de cartilage articulaire, articulation sacro-iliaque	86.42.16↔	Excision radicale et étendue de lésion ou de tissu cutané et sous-cutané, avec fermeture primaire de la plaie, à la main
81.99.37↔	Opération arthroscopique de cartilage articulaire, symphyse	86.42.17↔	Excision radicale et étendue de lésion ou de tissu cutané et sous-cutané, avec fermeture primaire de la plaie, à la paroi thoracique et au dos
81.99.38↔	Opération arthroscopique de cartilage articulaire, hanche	86.42.18↔	Excision radicale et étendue de lésion ou de tissu cutané et sous-cutané, avec fermeture primaire de la plaie, à l'abdomen et à l'aîne
81.99.39↔	Opération arthroscopique de cartilage articulaire, autre	86.42.1a↔	Excision radicale et étendue de lésion ou de tissu cutané et sous-cutané, avec fermeture primaire de la plaie, aux fesses
81.99.40↔	Opération chirurgicale ouverte de cartilage articulaire, SAP	86.42.1b↔	Excision radicale et étendue de lésion ou de tissu cutané et sous-cutané, avec fermeture primaire de la plaie, à la cuisse et au genou
81.99.46↔	Opération chirurgicale ouverte de cartilage articulaire, articulation sacro-iliaque	86.42.1c↔	Excision radicale et étendue de lésion ou de tissu cutané et sous-cutané, avec fermeture primaire de la plaie, à la jambe
81.99.47↔	Opération chirurgicale ouverte de cartilage articulaire, symphyse	86.42.1d↔	Excision radicale et étendue de lésion ou de tissu cutané et sous-cutané, avec fermeture primaire de la plaie, au pied
81.99.48↔	Opération chirurgicale ouverte de cartilage articulaire, hanche	86.43.11↔	Excision radicale et étendue de lésion ou de tissu cutané et sous-cutané, avec recouvrement plastique, à la tête
81.99.49↔	Opération chirurgicale ouverte de cartilage articulaire, autre	86.43.12↔	Excision radicale et étendue de lésion ou de tissu cutané et sous-cutané, avec recouvrement plastique, au cou
81.99.50↔	Arthrorise et fixation temporaire d'une articulation, SAP	86.43.13↔	Excision radicale et étendue de lésion ou de tissu cutané et sous-cutané, avec recouvrement plastique, à l'épaule et aisselle
81.99.56↔	Arthrorise et fixation temporaire d'une articulation, articulation sacro-iliaque	86.43.14↔	Excision radicale et étendue de lésion ou de tissu cutané et sous-cutané, avec recouvrement plastique, au bras et au coude
81.99.57↔	Arthrorise et fixation temporaire d'une articulation, symphyse	86.43.15↔	Excision radicale et étendue de lésion ou de tissu cutané et sous-cutané, avec recouvrement plastique, à l'avant-bras
81.99.58↔	Arthrorise et fixation temporaire d'une articulation, hanche	86.43.16↔	Excision radicale et étendue de lésion ou de tissu cutané et sous-cutané, avec recouvrement plastique, à la main
81.99.59↔	Arthrorise et fixation temporaire d'une articulation, autre	86.43.17↔	Excision radicale et étendue de lésion ou de tissu cutané et sous-cutané, avec recouvrement plastique, à la paroi thoracique et au dos
81.99.80↔	Autres opérations arthroscopiques d'articulations, SAP	86.43.18↔	Excision radicale et étendue de lésion ou de tissu cutané et sous-cutané, avec recouvrement plastique, à l'abdomen et l'aîne
81.99.89↔	Autre opération arthroscopique d'articulation, autre	86.43.1a↔	Excision radicale et étendue de lésion ou de tissu cutané et sous-cutané, avec recouvrement plastique, aux fesses
81.99.90↔	Autres opérations chirurgicales ouvertes d'articulation et de cartilage articulaire, SAP	86.43.1b↔	Excision radicale et étendue de lésion ou de tissu cutané et sous-cutané, avec recouvrement plastique, à la cuisse/au genou
81.99.97↔	Autre opération chirurgicale ouverte d'articulation et de cartilage articulaire, articulation sacro-iliaque	86.43.1c↔	Excision radicale et étendue de lésion ou de tissu cutané et sous-cutané, avec recouvrement plastique, à la jambe
81.99.98↔	Autre opération chirurgicale ouverte d'articulation et de cartilage articulaire, hanche	86.43.1d↔	Excision radicale et étendue de lésion ou de tissu cutané et sous-cutané, avec recouvrement plastique, au pied
81.99.99↔	Autres opérations d'articulations, autre	86.6b.11↔	Grefe autologue de peau d'épaisseur partielle, non étendue, à la tête
83.92↔	Insertion ou remplacement de stimulateur de muscle squelettique	86.6b.12↔	Grefe autologue de peau d'épaisseur partielle, non étendue, au cou
84.53.00↔	Implantation de dispositif interne d'allongement de membres avec traction cinétique, SAP	86.6b.13↔	Grefe autologue de peau d'épaisseur partielle, non étendue, à l'épaule et à l'aisselle
84.53.10↔	Implantation de dispositif interne d'allongement ou de transport osseux, système non motorisé	86.6b.14↔	Grefe autologue de peau d'épaisseur partielle, non étendue, au bras et au coude
84.53.99↔	Implantation de dispositif interne d'allongement de membres avec traction cinétique, autre	86.6b.15↔	Grefe autologue de peau d'épaisseur partielle, non étendue, à l'avant-bras
84.54↔	Implantation d'autre dispositif interne d'allongement de membres	86.6b.17↔	Grefe autologue de peau d'épaisseur partielle, non étendue, à la paroi thoracique et au dos
84.92↔	Séparation de jumeaux siamois égaux	86.6b.18↔	Grefe autologue de peau d'épaisseur partielle, non étendue, à l'abdomen et à l'aîne
84.93↔	Séparation de jumeaux siamois inégaux	86.6b.1a↔	Grefe autologue de peau d'épaisseur partielle, non étendue, aux fesses
86.41.11↔	Excision radicale et étendue de lésion ou de tissu cutané et sous-cutané, sans fermeture primaire de la plaie, à la tête	86.6b.1b↔	Grefe autologue de peau d'épaisseur partielle, non étendue, à la cuisse et au genou
86.41.12↔	Excision radicale et étendue de lésion ou de tissu cutané et sous-cutané, sans fermeture primaire de la plaie, au cou		
86.41.13↔	Excision radicale et étendue de lésion ou de tissu cutané et sous-cutané, sans fermeture primaire de la plaie, à l'épaule et aisselle		
86.41.14↔	Excision radicale et étendue de lésion ou de tissu cutané et sous-cutané, sans fermeture primaire de la plaie, au bras et au coude		
86.41.15↔	Excision radicale et étendue de lésion ou de tissu cutané et sous-cutané, sans fermeture primaire de la plaie, à l'avant-bras		
86.41.16↔	Excision radicale et étendue de lésion ou de tissu cutané et sous-cutané, sans fermeture primaire de la plaie, à la main		
86.41.17↔	Excision radicale et étendue de lésion ou de tissu cutané et sous-cutané, sans fermeture primaire de la plaie, à la paroi thoracique et au dos		
86.41.18↔	Excision radicale et étendue de lésion ou de tissu cutané et sous-cutané, sans fermeture primaire de la plaie, à l'abdomen et l'aîne		
86.41.1a↔	Excision radicale et étendue de lésion ou de tissu cutané et sous-cutané, sans fermeture primaire de la plaie, aux fesses		
86.41.1b↔	Excision radicale et étendue de lésion ou de tissu cutané et sous-cutané, sans fermeture primaire de la plaie, à la cuisse et au genou		
86.41.1c↔	Excision radicale et étendue de lésion ou de tissu cutané et sous-cutané, sans fermeture primaire de la plaie, à la jambe		
86.41.1d↔	Excision radicale et étendue de lésion ou de tissu cutané et sous-cutané, sans fermeture primaire de la plaie, au pied		

86.6b.1c↔	Grefe autologue de peau d'épaisseur partielle, non étendue, à la jambe	86.88.ed↔	Couverture temporaire de tissu mou par de la peau allogénique, non étendu, au pied
86.6b.1d↔	Grefe autologue de peau d'épaisseur partielle, non étendue, au pied	86.88.ee↔	Couverture temporaire de tissu mou par de la peau allogénique, non étendu, autre site
86.6b.21↔	Grefe autologue de peau d'épaisseur partielle, étendue, à la tête	86.88.f1↔	Couverture temporaire de tissu mou par de la peau allogénique, étendu, à la tête
86.6b.22↔	Grefe autologue de peau d'épaisseur partielle, étendue, au cou	86.88.f6↔	Couverture temporaire de tissu mou par de la peau allogénique, étendu, à la main
86.6b.23↔	Grefe autologue de peau d'épaisseur partielle, étendue, à l'épaule et à l'aisselle	86.88.fd↔	Couverture temporaire de tissu mou par de la peau allogénique, étendu, au pied
86.6b.24↔	Grefe autologue de peau d'épaisseur partielle, étendue, au bras et au coude	86.88.fe↔	Couverture temporaire de tissu mou par de la peau allogénique, étendu, autre site
86.6b.25↔	Grefe autologue de peau d'épaisseur partielle, étendue, à l'avant-bras	86.88.g1↔	Couverture temporaire de tissu mous par de la peau xénogénique, non étendu, à la tête
86.6b.27↔	Grefe autologue de peau d'épaisseur partielle, étendue, à la paroi thoracique et au dos	86.88.g6↔	Couverture temporaire de tissu mou par de la peau xénogénique, non étendu, à la main
86.6b.28↔	Grefe autologue de peau d'épaisseur partielle, étendue, à l'abdomen et à l'aîne	86.88.gd↔	Couverture temporaire de tissu mou par de la peau xénogénique, non étendu, au pied
86.6b.2a↔	Grefe autologue de peau d'épaisseur partielle, étendue, aux fesses	86.88.ge↔	Couverture temporaire de tissu mou par de la peau xénogénique, non étendu, autre site
86.6b.2b↔	Grefe autologue de peau d'épaisseur partielle, étendue, à la cuisse et au genou	86.88.h1↔	Couverture temporaire de tissu mou par de la peau xénogénique, étendu, à la tête
86.6b.2c↔	Grefe autologue de peau d'épaisseur partielle, étendue, à la jambe	86.88.h6↔	Couverture temporaire de tissu mou par de la peau xénogénique, étendu, à la main
86.6b.2d↔	Grefe autologue de peau d'épaisseur partielle, étendue, au pied	86.88.hd↔	Couverture temporaire de tissu mou par de la peau xénogénique, étendu, au pied
86.6d.11↔	Révision d'une greffe de peau libre et d'un remplacement permanent de la peau, à la tête	86.88.he↔	Couverture temporaire de tissu mou par de la peau xénogénique, étendu, autre site
86.6d.16↔	Révision d'une greffe de peau libre et d'un remplacement permanent de la peau, à la main	86.88.i1↔	Pose ou remplacement chirurgical de système de thérapie par pression négative avec anesthésie régionale ou générale, à portée profonde, aux os et articulations des extrémités
86.6d.1d↔	Révision d'une greffe de peau libre et d'un remplacement permanent de la peau, au pied	86.88.i2↔	Pose ou remplacement chirurgical de système de thérapie par pression négative avec anesthésie régionale ou générale, à portée profonde, au thorax, au médiastin et au sternum
86.6d.1e↔	Révision d'une greffe de peau libre et d'un remplacement permanent de la peau, autre site	86.88.i3↔	Pose ou remplacement chirurgical de système de thérapie par pression négative avec anesthésie régionale ou générale, à l'abdomen ouvert
86.7a.b1↔	Plastie en Z, étendue, à la tête	86.88.i4↔	Pose ou remplacement chirurgical de système de thérapie par pression négative avec anesthésie régionale ou générale, endorectale
86.7a.bd↔	Plastie en Z, étendue, au pied	86.88.i5↔	Pose ou remplacement chirurgical de système de thérapie par pression négative avec anesthésie régionale ou générale, au tissu cutané et sous-cutané
86.7a.be↔	Plastie en Z, étendue, autre site	86.88.i6↔	Pose ou remplacement de système de thérapie par pression négative avec anesthésie régionale ou générale, autre site
86.7a.d1↔	Plastie en W, étendue, à la tête	86.a2.00↔	Couverture temporaire particulière de tissu mou après brûlure et lésion corrosive, SAP
86.7a.dd↔	Plastie en W, étendue, au pied	86.a2.09↔	Couverture temporaire particulière de tissu mou après brûlure et lésion corrosive, autres
86.7a.de↔	Plastie en W, étendue, autre site	86.a2.11↔	Couverture temporaire de tissu mou par membrane résorbable par dégradation hydrolytique, non étendu, à la tête
86.7f↔	Section de pédicule de lambeau	86.a2.16↔	Couverture temporaire de tissu mou par membrane résorbable par dégradation hydrolytique, non étendu, à la main
86.88.09↔	Couverture temporaire de tissu mou, autre	86.a2.1d↔	Couverture temporaire de tissu mou par membrane résorbable par dégradation hydrolytique, non étendu, au pied
86.88.a1↔	Couverture de tissu mou par des kératinocytes obtenus en culture, non étendue, à la tête	86.a2.1e↔	Couverture temporaire de tissu mou par membrane résorbable par dégradation hydrolytique, non étendu, autre site
86.88.a6↔	Couverture de tissu mou par des kératinocytes obtenus en culture, non étendue, à la main	86.a2.21↔	Couverture temporaire de tissu mou par membrane résorbable par dégradation hydrolytique, étendu, à la tête
86.88.ad↔	Couverture de tissu mou par des kératinocytes obtenus en culture, non étendue, au pied	86.a2.26↔	Couverture temporaire de tissu mou par membrane résorbable par dégradation hydrolytique, étendu, à la main
86.88.ae↔	Couverture de tissu mou par des kératinocytes obtenus en culture, non étendue, autre site	86.a2.2d↔	Couverture temporaire de tissu mou par membrane résorbable par dégradation hydrolytique, étendu, au pied
86.88.b1↔	Couverture de tissu mou par des kératinocytes obtenus en culture, étendue, à la tête	86.a2.2e↔	Couverture temporaire de tissu mou par membrane résorbable par dégradation hydrolytique, étendu, autre site
86.88.b6↔	Couverture de tissu mou par des kératinocytes obtenus en culture, étendue, à la main		
86.88.bd↔	Couverture de tissu mou par des kératinocytes obtenus en culture, étendue, au pied		
86.88.be↔	Couverture de tissu mou par des kératinocytes obtenus en culture, étendue, autre site		
86.88.d1↔	Couverture temporaire de tissu mou par du matériel alloplastique, étendu, à la tête		
86.88.d6↔	Couverture temporaire de tissu mou par du matériel alloplastique, étendu, à la main		
86.88.dd↔	Couverture temporaire de tissu mou par du matériel alloplastique, étendu, au pied		
86.88.de↔	Couverture temporaire de tissu mou par du matériel alloplastique, étendu, autre site		
86.88.e1↔	Couverture temporaire de tissu mou par de la peau allogénique, non étendu, à la tête		
86.88.e6↔	Couverture temporaire de tissu mou par de la peau allogénique, non étendu, à la main		

procédure I28-2

- | | | | |
|------------|--|------------|---|
| 86.2a.21†↔ | Débridement chirurgical, modérément étendu, à la tête | 86.2a.31†↔ | Débridement chirurgical, étendu, à la tête |
| 86.2a.26†↔ | Débridement chirurgical, modérément étendu, à la main | 86.2a.36†↔ | Débridement chirurgical, étendu, à la main |
| 86.2a.2d†↔ | Débridement chirurgical, modérément étendu, au pied | 86.2a.3d†↔ | Débridement chirurgical, étendu, au pied |
| 86.2a.2e†↔ | Débridement chirurgical, modérément étendu, autre site | 86.2a.3e†↔ | Débridement chirurgical, étendu, autre site |

procédure I28-3

- 86.0b.11†↔ Implantation de réservoir médicamenteux dans la peau et le tissu sous-cutané

procédure I28-4

- | | | | |
|-----------|--|--------|--|
| 34.4x.30↔ | Résection de lésion de la paroi thoracique, résection complète du sternum, SAP | 34.74↔ | Réparation des déformations thoraciques |
| 34.4x.31↔ | Résection de lésion de la paroi thoracique, résection complète du sternum, sans réparation | 34.81↔ | Excision de lésion ou de tissu du diaphragme |
| 34.4x.32↔ | Résection de lésion de la paroi thoracique, résection complète du sternum, avec réparation | 41.43↔ | Splénectomie partielle |
| | | 41.5↔ | Splénectomie totale |

procédure I28-5

- | | | | |
|-----------|---|-----------|---|
| 00.63↔ | Insertion percutanée de stent(s) d'artère carotide | 39.71.14↔ | Implantation endovasculaire d'une greffe dans l'aorte abdominale, prothèse tubulaire, aortique, sans fenestration ni bras latéral |
| 00.64↔ | Insertion percutanée de stent(s) dans d'autres artères précérébrales (extracrâniennes) | 39.71.15↔ | Implantation endovasculaire d'une greffe dans l'aorte abdominale, prothèse tubulaire, aortique, avec fenestration ou bras latéral |
| 00.65.00↔ | Insertion percutanée d'autre(s) stent(s) vasculaire(s) intracrâniens(s), SAP | 39.71.99↔ | Implantation endovasculaire d'une greffe dans l'aorte abdominale, autre |
| 00.65.11↔ | Insertion transluminale percutanée de micro-stent(s) vasculaires intracrâniens | 39.72.00↔ | Réparation ou occlusion endovasculaire des vaisseaux de la tête et du cou, SAP |
| 00.65.99↔ | Insertion percutanée d'autre(s) stent(s) vasculaire(s) intracrâniens(s), autre | 39.72.10↔ | Embolisation sélective de vaisseaux intracrâniens, SAP |
| 00.67.00↔ | Insertion percutanée de stent(s) dans vaisseau(x) central(aux), SAP | 39.72.11↔ | Embolisation sélective de vaisseaux intracrâniens, avec particules ou spires métalliques |
| 00.67.10↔ | Insertion percutanée de stent(s) vasculaire(s) dans la veine cave | 39.72.12↔ | Embolisation sélective de vaisseaux intracrâniens, avec liquides embolisants, ballonnets détachables ou filtres (parapluie) |
| 00.67.20↔ | Insertion percutanée de stent(s) vasculaire(s) dans la veine porte | 39.72.13↔ | Embolisation sélective de vaisseaux intracrâniens par des stents utilisés comme flow-diverter |
| 00.67.99↔ | Insertion percutanée de stent(s) dans vaisseau(x) central(aux), autre | 39.72.14↔ | Embolisation sélective de vaisseaux intracrâniens, avec matériel embolisant adhésif |
| 39.50.00↔ | Angioplastie ou athérectomie d'autre(s) vaisseau(x) non-coronaire(s), SAP | 39.72.19↔ | Embolisation sélective de vaisseaux intracrâniens, autre |
| 39.50.10↔ | Angioplastie ou athérectomie d'autre(s) vaisseau(x) non-coronaire(s) par ballonnet, SAP | 39.72.20↔ | Embolisation sélective de vaisseaux extracrâniens de la tête et du cou, SAP |
| 39.50.11↔ | Angioplastie ou athérectomie d'autre(s) vaisseau(x) non-coronaire(s) par ballonnet simple | 39.72.21↔ | Embolisation sélective de vaisseaux extracrâniens de la tête et du cou, avec particules ou spires métalliques |
| 39.50.12↔ | Angioplastie ou athérectomie d'autre(s) vaisseau(x) non-coronaire(s) par ballonnet à lames | 39.72.22↔ | Embolisation sélective de vaisseaux extracrâniens de la tête et du cou avec liquides embolisants, ballonnets détachables ou filtres (parapluie) |
| 39.50.13↔ | Angioplastie ou athérectomie d'autre(s) vaisseau(x) non-coronaire(s) par ballonnet de cryoplastie | 39.72.24↔ | Embolisation sélective de vaisseaux extracrâniens de la tête et du cou, avec matériel embolisant adhésif |
| 39.50.14↔ | Angioplastie ou athérectomie d'autre(s) vaisseau(x) non-coronaire(s) par ballonnet à élution médicamenteuse | 39.72.29↔ | Embolisation sélective de vaisseaux extracrâniens de la tête et du cou, autre |
| 39.50.19↔ | Angioplastie ou athérectomie d'autre(s) vaisseau(x) non-coronaire(s) par autre ballonnet | 39.72.30↔ | Embolisation transluminale percutanée de malformation vasculaire par microcathéter, SAP |
| 39.50.20↔ | Angioplastie par laser à lame d'autre(s) vaisseau(x) non-coronaire(s) | 39.72.31↔ | Embolisation transluminale percutanée de malformation vasculaire par microcathéter, utilisation d'un microcathéter |
| 39.50.21↔ | Angioplastie, thrombectomie d'autre(s) vaisseau(x) non-coronaire(s) | 39.72.32↔ | Embolisation transluminale percutanée de malformation vasculaire par microcathéter, utilisation de deux microcathéters |
| 39.50.99↔ | Angioplastie ou athérectomie d'autre(s) vaisseau(x) non-coronaire(s), autre | 39.72.33↔ | Embolisation transluminale percutanée de malformation vasculaire par microcathéter, utilisation de trois microcathéters |
| 39.52.99↔ | Autre réparation d'anévrisme, autre | 39.72.34↔ | Embolisation transluminale percutanée de malformation vasculaire par microcathéter, utilisation de quatre microcathéters |
| 39.71.00↔ | Implantation endovasculaire d'une greffe dans l'aorte abdominale, SAP | 39.72.35↔ | Embolisation transluminale percutanée de malformation vasculaire par microcathéter, utilisation de cinq microcathéters |
| 39.71.10↔ | Implantation endovasculaire d'une greffe dans l'aorte abdominale, aorto-iliaque, sans fenestration ni bras latéral | 39.72.36↔ | Embolisation transluminale percutanée de malformation vasculaire par microcathéter, utilisation de 6 microcathéters et plus |
| 39.71.11↔ | Implantation endovasculaire d'une greffe dans l'aorte abdominale, aorto-iliaque, avec fenestration ou bras latéral | 39.72.99↔ | Réparation ou occlusion endovasculaire des vaisseaux de la tête et du cou, autre |
| 39.71.12↔ | Implantation endovasculaire d'une greffe dans l'aorte abdominale, prothèse de bifurcation aorto-bi-iliaque, sans fenestration ni bras latéral | | |
| 39.71.13↔ | Implantation endovasculaire d'une greffe dans l'aorte abdominale, prothèse de bifurcation aorto-bi-iliaque, avec fenestration ou bras latéral | | |

39.73.00↔	Implantation endovasculaire de greffe sur l'aorte thoracique, SAP	39.79.40↔	Embolisation sélective par ballonnets détachables, autres vaisseaux, SAP
39.73.10↔	Implantation endovasculaire de greffe sur l'aorte thoracique, sans fenestration ni bras latéral	39.79.41↔	Embolisation sélective par ballonnets détachables, vaisseaux du membre supérieur
39.73.11↔	Implantation endovasculaire de greffe sur l'aorte thoracique, avec fenestration ou bras latéral	39.79.42↔	Embolisation sélective par ballonnets détachables, aorte
39.73.20↔	Implantation endovasculaire de greffe sur l'aorte thoraco-abdominale	39.79.44↔	Embolisation sélective par ballonnets détachables, vaisseaux thoraciques
39.73.99↔	Implantation endovasculaire de greffe sur l'aorte thoracique, autre	39.79.45↔	Embolisation sélective par ballonnets détachables, vaisseaux viscéraux
39.75.01↔	Intervention vasculaire percutanée transluminale, autres vaisseaux, ablation de corps étranger par cathéter d'extraction, à panier, etc.	39.79.46↔	Embolisation sélective par ballonnets détachables, vaisseaux abdominaux
39.75.10↔	Intervention vasculaire transluminale percutanée, autres vaisseaux, emploi de systèmes de cathéters pour recanalisation d'obstructions totales	39.79.47↔	Embolisation sélective par ballonnets détachables, vaisseaux rachidiens
39.75.11↔	Intervention vasculaire transluminale percutanée, autres vaisseaux, thrombectomie à lame rotative	39.79.48↔	Embolisation sélective par ballonnets détachables, vaisseaux du membre inférieur
39.75.12↔	Intervention vasculaire transluminale percutanée, autres vaisseaux, angioplastie au laser	39.79.49↔	Embolisation sélective par ballonnets détachables, autres vaisseaux, autre
39.75.13↔	Intervention vasculaire transluminale percutanée, autres vaisseaux, emploi de système anti-embolique (vaisseaux périphériques ou viscéraux)	39.79.50↔	Embolisation sélective par filtres (parapluie), autres vaisseaux, SAP
39.75.14↔	Intervention vasculaire transluminale percutanée, autres vaisseaux, athérectomie	39.79.51↔	Embolisation sélective par filtres (parapluie), vaisseaux du membre supérieur
39.75.15↔	Intervention vasculaire transluminale percutanée, autres vaisseaux, thrombolyse sélective	39.79.52↔	Embolisation sélective par filtres (parapluie), aorte
39.75.16↔	Intervention vasculaire transluminale percutanée, autres vaisseaux, thrombolyse sélective, assistance échographique	39.79.54↔	Embolisation sélective par filtres (parapluie), vaisseaux thoraciques
39.75.30↔	Augmentation de la perfusion cérébrale par clampage endoaortique partiel à ballonnet	39.79.55↔	Embolisation sélective par filtres (parapluie), vaisseaux viscéraux
39.76.50↔	Thrombolyse percutanée sélective de vaisseaux extracrâniens de la tête et du cou	39.79.56↔	Embolisation sélective par filtres (parapluie), vaisseaux abdominaux
39.76.70↔	Extraction endovasculaire percutanée de corps étranger de vaisseaux extracrâniens de la tête et du cou	39.79.57↔	Embolisation sélective par filtres (parapluie), vaisseaux du membre inférieur
39.77.50↔	Thrombolyse percutanée sélective de vaisseau(x) intracrânien(s)	39.79.58↔	Embolisation sélective par filtres (parapluie), vaisseaux rachidiens
39.77.70↔	Extraction endovasculaire percutanée de corps étranger de vaisseau(x) intracrânien(s)	39.79.59↔	Embolisation sélective par filtres (parapluie), autres vaisseaux, autre
39.79.11↔	Implantation endovasculaire de greffe, vaisseaux viscéraux	39.79.60↔	Embolisation sélective par particules, autres vaisseaux, SAP
39.79.12↔	Implantation endovasculaire de greffe, vaisseaux du bassin	39.79.61↔	Embolisation sélective par particules, vaisseaux du membre supérieur
39.79.13↔	Implantation endovasculaire de greffe, vaisseaux abdominaux	39.79.62↔	Embolisation sélective par particules, aorte
39.79.19↔	Implantation endovasculaire de greffe, autres vaisseaux, autre	39.79.64↔	Embolisation sélective par particules, vaisseaux thoraciques
39.79.20↔	Embolisation ou occlusion par coils, autres vaisseaux, SAP	39.79.65↔	Embolisation sélective par particules, vaisseaux viscéraux
39.79.21↔	Embolisation ou occlusion par coils, vaisseaux du membre supérieur	39.79.66↔	Embolisation sélective par particules, vaisseaux abdominaux
39.79.22↔	Embolisation ou occlusion par coils, aorte	39.79.67↔	Embolisation sélective par particules, vaisseaux du membre inférieur
39.79.24↔	Embolisation ou occlusion par coils, vaisseaux thoraciques	39.79.68↔	Embolisation sélective par particules, vaisseaux rachidiens
39.79.25↔	Embolisation ou occlusion par coils, vaisseaux viscéraux	39.79.69↔	Embolisation sélective par particules, autres vaisseaux, autre
39.79.26↔	Embolisation ou occlusion par coils, vaisseaux abdominaux	39.79.70↔	Fermeture d'artères par cathéter au laser, autres vaisseaux, SAP
39.79.27↔	Embolisation ou occlusion par coils, vaisseaux du membre inférieur	39.79.71↔	Fermeture d'artères par cathéter au laser, artères du membre supérieur
39.79.28↔	Embolisation ou occlusion par coils, vaisseaux rachidiens	39.79.72↔	Fermeture d'artères par cathéter au laser, aorte
39.79.29↔	Embolisation ou occlusion par coils, autres vaisseaux, autre	39.79.74↔	Fermeture d'artères par cathéter au laser, vaisseaux thoraciques
39.79.30↔	Embolisation sélective par liquides embolisants, autres vaisseaux, SAP	39.79.75↔	Fermeture d'artères par cathéter au laser, vaisseaux du membre inférieur
39.79.31↔	Embolisation sélective par liquides embolisants, vaisseaux du membre supérieur	39.79.76↔	Fermeture d'artères par cathéter au laser, vaisseaux viscéraux
39.79.32↔	Embolisation sélective par liquides embolisants, aorte	39.79.77↔	Fermeture d'artères par cathéter au laser, vaisseaux abdominaux
39.79.34↔	Embolisation sélective par liquides embolisants, vaisseaux thoraciques	39.79.79↔	Fermeture d'artères par cathéter au laser, autres vaisseaux, autre
39.79.35↔	Embolisation sélective par liquides embolisants, vaisseaux viscéraux	39.79.80↔	Fermeture d'artères par cathéter à radiofréquence, autres vaisseaux, SAP
39.79.36↔	Embolisation sélective par liquides embolisants, vaisseaux abdominaux	39.79.81↔	Fermeture d'artères par cathéter à radiofréquence, artères du membre supérieur
39.79.37↔	Embolisation sélective par liquides embolisants, vaisseaux du membre inférieur	39.79.82↔	Fermeture d'artères par cathéter à radiofréquence, aorte
39.79.38↔	Embolisation sélective par liquides embolisants, vaisseaux rachidiens	39.79.84↔	Fermeture d'artères par cathéter à radiofréquence, vaisseaux thoraciques
39.79.39↔	Embolisation sélective par liquides embolisants, autres vaisseaux, autre	39.79.85↔	Fermeture d'artères par cathéter à radiofréquence, vaisseaux du membre inférieur
		39.79.86↔	Fermeture d'artères par cathéter à radiofréquence, vaisseaux viscéraux
		39.79.87↔	Fermeture d'artères par cathéter à radiofréquence, vaisseaux abdominaux

39.79.89↔	Fermeture d'artères par cathéter à radiofréquence, autres vaisseaux, autre	39.90.17↔	Insertion de stent(s) vasculaire(s) périphérique(s), stent(s) multicouches
39.90.00↔	Insertion de stent(s) dans un/des vaisseau(x) périphérique(s) sans libération de substance médicamenteuse, SAP	39.90.19↔	Insertion de stent(s) dans des vaisseaux non cardiaques, autres stents
39.90.10↔	Insertion de stent(s) dans des vaisseaux non cardiaques, stents nus	39.90.30↔	Insertion de stent(s) extra-long(s) (>10 cm) dans des vaisseaux non cardiaques, SAP
39.90.11↔	Insertion de stent(s) dans des vaisseaux non cardiaques, stents biorésorbables	39.90.31↔	Insertion de stent(s) nus extra-long(s) (>10 cm) dans des vaisseaux non cardiaques
39.90.12↔	Insertion de stent(s) dans des vaisseaux non cardiaques, stents à grand lumen, SAP	39.90.32↔	Insertion de stent(s) couverts extralongs (>10 cm) dans des vaisseaux non cardiaques
39.90.13↔	Insertion de stent(s) dans des vaisseaux non cardiaques, stents à grand lumen, non couverts	39.90.39↔	Insertion de stent(s) extra-long(s) (>10 cm) dans des vaisseaux non cardiaques, autre
39.90.14↔	Insertion de stent(s) dans des vaisseaux non cardiaques, stents à grand lumen, couverts	39.90.99↔	Insertion de stent(s) vasculaire(s) périphérique(s) sans libération de substance médicamenteuse, autre
39.90.15↔	Insertion de stent(s) dans des vaisseaux non cardiaques, stents couverts (stentgrafts) dans des vaisseaux sans anévrisme	44.44↔	Embolisation par cathéter d'hémorragie gastrique ou duodénale
39.90.16↔	Insertion de stent(s) dans des vaisseaux non cardiaques, stents couverts à surface bioactive		

procédure I28-6

01.14.00↔	Biopsie du cerveau à ciel ouvert, SAP	01.25.19↔	Autre craniectomie pour drainage de liquide épidural ou pour d'autres raisons
01.14.10↔	Biopsie stéréotaxique du cerveau à ciel ouvert	01.25.20↔	Autre craniectomie, re-craniectomie avec mise en place de drain
01.14.99↔	Biopsie du cerveau à ciel ouvert, autre	01.25.21↔	Autre craniotomie, re-craniectomie pour ablation de matériel alloplastique ou de réservoir médicamenteux des os crâniens ou de l'espace épidural
01.24.00↔	Autre craniotomie, SAP	01.25.99↔	Autre craniectomie, autre
01.24.10↔	Autre craniotomie avec décompression	02.93.00↔	Interventions sur ou avec électrode(s) d'un neurostimulateur intracrânien, SAP
01.24.11↔	Autre craniotomie pour évacuation d'hématome épidural	02.93.09↔	Interventions sur ou avec électrode(s) d'un neurostimulateur intracrânien, autres
01.24.12↔	Autre craniotomie pour évacuation d'empyème épidural	04.03.00↔	Section ou écrasement d'autres nerfs crâniens et périphériques, SAP
01.24.13↔	Autre craniotomie, insertion de matériel alloplastique ou de réservoir médicamenteux dans les os crâniens ou l'espace épidural	04.03.10↔	Section ou écrasement du nerf acoustique
01.24.14↔	Autre craniotomie, ablation de matériel alloplastique ou de réservoir médicamenteux des os crâniens ou de l'espace épidural	04.03.11↔	Section ou écrasement de segment intracrânien d'autre nerf cérébral et ganglion nerveux
01.24.15↔	Autre craniotomie, extraction de corps étranger des os crâniens ou de l'espace épidural	04.03.20↔	Section ou écrasement de nerf cérébral extracrânien
01.24.16↔	Autre craniotomie pour autre drainage de liquide épidural ou pour d'autres raisons	04.03.30↔	Section ou écrasement du plexus brachial
01.24.20↔	Craniotomie, abord par la calotte crânienne, SAP	04.03.31↔	Section ou écrasement de nerf de l'épaule
01.24.21↔	Trépanation de la calotte crânienne comme voie d'abord	04.03.32↔	Section ou écrasement de nerf du bras et de la main
01.24.22↔	Craniotomie stéréotaxique, abord par la calotte crânienne	04.03.33↔	Section ou écrasement de nerf du tronc et du membre inférieur
01.24.29↔	Craniotomie, abord par la calotte crânienne, autre	04.03.99↔	Section ou écrasement d'autres nerfs crâniens et périphériques, autre
01.24.30↔	Abord de la base du crâne, SAP	04.04.00↔	Autre incision de nerf crânien et périphérique, SAP
01.24.31↔	Abord de la base du crâne, voie transorale	04.04.10↔	Autre incision du nerf acoustique
01.24.32↔	Abord de la base du crâne, voie transorale, avec division du voile du palais	04.04.11↔	Autre incision de segment intracrânien d'autre nerf cérébral et ganglion nerveux
01.24.33↔	Abord de la base du crâne, voie transorale, avec division du voile du palais ainsi que du palais osseux	04.04.20↔	Autre incision de nerf cérébral extracrânien
01.24.34↔	Abord de la base du crâne, voie transsphénoïdale	04.04.30↔	Autre incision du plexus brachial
01.24.35↔	Abord de la base du crâne, voie transthyroïdale	04.04.31↔	Autre incision de nerf de l'épaule
01.24.36↔	Abord de la base du crâne, voie transmastoiïdienne	04.04.32↔	Autre incision de nerf du bras et de la main
01.24.37↔	Abord de la base du crâne, voie translabyrinthique	04.04.33↔	Autre incision de nerf du tronc et du membre inférieur
01.24.38↔	Abord de la base du crâne, voie transpyramidale	04.04.99↔	Autre incision de nerf crânien et périphérique, autre
01.24.39↔	Abord de la base du crâne, autre	04.06.00↔	Autre excision de ganglion de nerf crânien ou périphérique, SAP
01.24.3a↔	Abord de la base du crâne, voie transcondyloïde	04.06.10↔	Excision de ganglion intracrânien
01.24.3b↔	Abord de la base du crâne, voie transorbitaire	04.06.20↔	Excision d'autre ganglion périphérique
01.24.3c↔	Abord de la base du crâne, avec ostéotomie type Le Fort I	04.06.99↔	Autre excision de ganglion de nerf crânien ou périphérique, autre
01.24.3d↔	Abord de la base du crâne, voie transnasale-transcribriforme	04.07.00↔	Autre excision ou avulsion de nerf crânien et périphérique, SAP
01.24.3e↔	Abord de la base du crâne, voie transnasale-transclivale	04.07.10↔	Excision (prélèvement) de nerf pour greffe
01.24.3f↔	Abord de la base du crâne, voie transorale-transclivale	04.07.11↔	Ablation de greffon nerveux
01.24.3g↔	Abord de la base du crâne, voie transnasale-transptérygoïdienne	04.07.20↔	Autre excision ou avulsion de nerf intracrânien
01.24.99↔	Autre craniotomie, autre	04.07.30↔	Autre excision ou avulsion de nerf cérébral extracrânien
01.25.00↔	Autre craniectomie, SAP	04.07.40↔	Autre excision ou avulsion du plexus brachial
01.25.10↔	Autre craniectomie avec décompression	04.07.41↔	Autre excision ou avulsion de nerf de l'épaule
01.25.11↔	Autre craniectomie pour évacuation d'hématome épidural	04.07.42↔	Autre excision ou avulsion de nerf du bras et de la main
01.25.12↔	Autre craniectomie pour évacuation d'empyème épidural	04.07.43↔	Autre excision ou avulsion de nerf du tronc et du membre inférieur
01.25.13↔	Autre craniectomie, extraction de corps étranger des os crâniens ou de l'espace épidural	04.07.99↔	Autre excision ou avulsion de nerf crânien et périphérique, autre
01.25.14↔	Autre craniectomie, insertion de matériel alloplastique ou de réservoir médicamenteux dans les os crâniens ou l'espace épidural	04.08.00↔	Fenestration des gaines du nerf optique, SAP
		04.08.10↔	Autres opérations du nerf optique

04.08.99↔	Fenestration des gaines du nerf optique, autre	04.79.11↔	Transplantation et transposition du plexus brachial, avec suture épineurale
04.11.00↔	Biopsie fermée [percutanée] [à l'aiguille] de nerf et ganglion crânien ou périphérique, SAP	04.79.12↔	Transplantation et transposition de nerf de l'épaule, avec suture épineurale
04.11.10↔	Biopsie fermée [percutanée] [à l'aiguille] de nerf cérébral intracrânien	04.79.13↔	Transplantation et transposition de nerf du bras et de la main, avec suture épineurale
04.11.20↔	Biopsie fermée [percutanée] [à l'aiguille] de nerf cérébral extracrânien	04.79.14↔	Transplantation et transposition de nerf du tronc et du membre inférieur, avec suture épineurale
04.12.00↔	Biopsie ouverte de nerf et ganglion crânien ou périphérique, SAP	04.79.19↔	Transplantation et transposition d'autre nerf, avec suture épineurale
04.12.10↔	Biopsie ouverte de nerf crânien intracrânien	04.79.20↔	Transplantation et transposition de nerf avec suture interfasciculaire
04.12.20↔	Biopsie ouverte de nerf crânien extracrânien	04.79.21↔	Transplantation et transposition de nerf cérébral extracrânien, avec suture interfasciculaire
04.12.30↔	Biopsie ouverte du plexus brachial	04.79.22↔	Transplantation et transposition du plexus brachial, avec suture interfasciculaire
04.12.31↔	Biopsie ouverte de nerf de l'épaule	04.79.23↔	Transplantation et transposition de nerf de l'épaule, avec suture interfasciculaire
04.12.32↔	Biopsie ouverte de nerf du bras et de la main	04.79.24↔	Transplantation et transposition de nerf du bras et de la main, avec suture interfasciculaire
04.12.33↔	Biopsie ouverte de nerf du tronc	04.79.25↔	Transplantation et transposition de nerf du tronc et du membre inférieur, avec suture interfasciculaire
04.12.34↔	Biopsie ouverte de nerf du plexus lombo-sacré	04.79.29↔	Transplantation et transposition d'autre nerf, avec suture interfasciculaire
04.12.35↔	Biopsie ouverte de nerf du membre inférieur	04.79.99↔	Autre plastie de nerf, autre
04.12.99↔	Biopsie ouverte de nerf et ganglion crânien ou périphérique, autre	04.92.00↔	Implantation ou remplacement d'électrode(s) de neurostimulateur périphérique, SAP
04.2x.00↔	Destruction de nerf et ganglion crânien et périphérique, SAP	04.92.10↔	Implantation ou remplacement d'électrode(s) de neurostimulateur périphérique temporaire, système à une électrode, test de stimulation
04.2x.10↔	Destruction de nerf et ganglion intracrânien	04.92.11↔	Implantation ou remplacement d'électrode(s) de neurostimulateur périphérique temporaire, système à plusieurs électrodes, test de stimulation
04.2x.20↔	Destruction de nerf crânien extracrânien	04.92.20↔	Implantation ou remplacement d'électrode(s) de neurostimulateur périphérique permanent par voie percutanée, électrode en baguette, système à une électrode
04.2x.30↔	Destruction du plexus brachial	04.92.21↔	Implantation ou remplacement d'électrode(s) de neurostimulateur périphérique permanent par voie percutanée, électrode en baguette, système à plusieurs électrodes
04.2x.31↔	Destruction de nerf de l'épaule	04.92.30↔	Implantation ou remplacement par voie chirurgicale ouverte d'électrode(s) de neurostimulateur périphérique permanent, électrode à plaque, système à une électrode
04.2x.32↔	Destruction de nerf du bras et de la main	04.92.31↔	Implantation ou remplacement par voie chirurgicale ouverte d'électrode(s) de neurostimulateur périphérique permanent, électrode à plaque, système à plusieurs électrodes
04.2x.33↔	Destruction de nerf du tronc et du plexus lombo-sacré	04.92.40↔	Implantation ou remplacement d'une électrode pour stimulation du nerf vague
04.2x.34↔	Destruction de nerf de la jambe et du pied	04.92.99↔	Implantation ou remplacement d'électrode(s) de neurostimulateur périphérique, autre
04.2x.39↔	Destruction d'autre nerf et ganglion périphérique	04.93.00↔	Ablation d'électrode(s) de neurostimulateur périphérique, SAP
04.2x.99↔	Destruction de nerf et ganglion crânien et périphérique, autre	04.93.10↔	Ablation d'électrode(s) de neurostimulateur périphérique, électrode en baguette, système à une électrode
04.6x.00↔	Transposition de nerf crânien et périphérique, SAP	04.93.11↔	Ablation d'électrode(s) de neurostimulateur périphérique, électrode en baguette, système à plusieurs électrodes
04.6x.10↔	Transposition de nerf cérébral extracrânien avec suture épineurale primaire	04.93.20↔	Ablation d'électrode(s) de neurostimulateur périphérique, électrode à plaque, système à une électrode
04.6x.11↔	Transposition de nerf cérébral extracrânien avec suture épineurale secondaire	04.93.21↔	Ablation d'électrode(s) de neurostimulateur périphérique, électrode à plaque, système à plusieurs électrodes
04.6x.12↔	Transposition de nerf cérébral extracrânien avec suture interfasciculaire primaire et secondaire	04.93.40↔	Enlèvement d'électrode du nerf vague
04.6x.20↔	Transposition du plexus brachial avec suture épineurale primaire	04.93.99↔	Ablation d'électrode(s) de neurostimulateur périphérique, autre
04.6x.21↔	Transposition du plexus brachial avec suture épineurale secondaire	04.94.10↔	Révision sans remplacement d'électrode(s) de neurostimulateur périphérique, SAP
04.6x.22↔	Transposition du plexus brachial avec suture interfasciculaire primaire	04.94.11↔	Révision sans remplacement d'électrode(s) de neurostimulateur périphérique, électrode en baguette, système à une électrode
04.6x.23↔	Transposition du plexus brachial avec suture interfasciculaire secondaire	04.94.12↔	Révision sans remplacement d'électrode(s) de neurostimulateur périphérique, électrode en baguette, système à plusieurs électrodes
04.6x.30↔	Transposition de nerf de l'épaule avec suture épineurale primaire et secondaire	04.94.13↔	Révision sans remplacement d'électrode(s) de neurostimulateur périphérique, électrode à plaque, système à une électrode
04.6x.31↔	Transposition de nerf de l'épaule avec suture interfasciculaire primaire et secondaire	04.94.14↔	Révision sans remplacement d'électrode(s) de neurostimulateur périphérique, électrode à plaque, système à plusieurs électrodes
04.6x.40↔	Transposition de nerf du bras avec suture épineurale primaire	04.94.15↔	Révision sans remplacement d'une électrode de stimulation du nerf vague
04.6x.41↔	Transposition de nerf du bras avec suture épineurale secondaire		
04.6x.42↔	Transposition de nerf du bras avec suture interfasciculaire primaire		
04.6x.43↔	Transposition de nerf du bras avec suture interfasciculaire secondaire		
04.6x.50↔	Transposition de nerf du tronc et du membre inférieur avec suture épineurale primaire et secondaire		
04.6x.51↔	Transposition de nerf du tronc et du membre inférieur avec suture interfasciculaire primaire et secondaire		
04.6x.70↔	Transposition avec neurolyse et décompression d'un nerf cérébral extracrânien		
04.6x.71↔	Transposition avec neurolyse et décompression du plexus brachial ou d'un nerf de l'épaule		
04.6x.72↔	Transposition avec neurolyse et décompression d'un nerf du bras		
04.6x.74↔	Transposition avec neurolyse et décompression d'un nerf du tronc et du membre inférieur		
04.6x.75↔	Transposition d'autre nerf crânien et périphérique		
04.6x.99↔	Transposition de nerf crânien et périphérique, autre		
04.76↔	Réparation de traumatisme ancien de nerf crânien et périphérique		
04.79.00↔	Autre plastie de nerf, SAP		
04.79.10↔	Transplantation et transposition de nerf cérébral extracrânien, avec suture épineurale		

04.94.99↔	Révision sans remplacement d'électrode(s) de neurostimulateur périphérique, autre	34.3x.25↔	Résection de lésion ou de tissu du médiastin, avec résection pulmonaire et endoprothèse vasculaire
04.99.00↔	Autre opération de nerf crânien et périphérique, SAP	34.3x.26↔	Résection de lésion ou de tissu du médiastin, avec résection pulmonaire et résection partielle du péricarde
04.99.10↔	Implantation ou remplacement de neuroprothèse périphérique	34.3x.27↔	Résection de lésion ou de tissu du médiastin, avec résection partielle du péricarde et endoprothèse vasculaire
04.99.11↔	Révision sans remplacement de neuroprothèse périphérique	34.3x.28↔	Résection de lésion ou de tissu du médiastin, avec résection partielle du poumon et du péricarde et endoprothèse vasculaire
04.99.12↔	Ablation de neuroprothèse périphérique	34.3x.29↔	Résection de lésion ou de tissu du médiastin, autre
04.99.99↔	Autre opération de nerf crânien et périphérique, autre	34.3x.30↔	Destruction de lésion ou de tissu du médiastin
05.0↔	Section de nerf ou de ganglion sympathique	34.3x.99↔	Excision ou destruction de lésion ou de tissu du médiastin, autre
05.11↔	Biopsie de nerf ou de ganglion sympathique	34.4x.00↔	Excision ou destruction de lésion de la paroi thoracique, SAP
05.21↔	Excision de ganglion sphéno-palatinal	34.4x.10↔	Excision de lésion de la paroi thoracique
05.22↔	Sympathectomie cervicale	34.4x.20↔	Résection partielle de lésion de la paroi thoracique, SAP
05.23↔	Sympathectomie lombaire	34.4x.21↔	Résection partielle de lésion de la paroi thoracique, sans réparation
05.24↔	Sympathectomie présacrée	34.4x.22↔	Résection partielle de lésion de la paroi thoracique, avec réparation
05.25↔	Sympathectomie périartérielle	34.4x.30↔	Résection de lésion de la paroi thoracique, résection complète du sternum, SAP
05.26↔	Sympathectomie thoracique	34.4x.31↔	Résection de lésion de la paroi thoracique, résection complète du sternum, sans réparation
05.29↔	Autre sympathectomie et excision de ganglion	34.4x.32↔	Résection de lésion de la paroi thoracique, résection complète du sternum, avec réparation
05.89↔	Autres opérations de nerf ou de ganglion sympathique	34.74↔	Réparation des déformations thoraciques
05.9↔	Autres opérations du système nerveux	34.79.00↔	Autre réparation de la paroi thoracique, SAP
21.07↔	Contrôle d'épistaxis, par excision de muqueuse nasale et greffe cutanée de septum et de la paroi latérale du nez	34.79.10↔	Autre réparation de la paroi thoracique, fermeture secondaire de thoracotomie, SAP
21.88.00↔	Autre septoplastie, SAP	34.79.11↔	Autre réparation de la paroi thoracique, fermeture secondaire de thoracotomie, par fil
21.88.10↔	Septoplastie, double	34.79.12↔	Autre réparation de la paroi thoracique, fermeture secondaire de thoracotomie, par plaque
21.88.11↔	Septoplastie, réparation de perforation du septum nasal avec lambeau muqueux de glissement	34.79.19↔	Autre réparation de la paroi thoracique, fermeture secondaire de thoracotomie, autre
21.88.12↔	Septoplastie, correction sans résection	34.79.20↔	Autre réparation chirurgicale ouverte de la paroi thoracique, stabilisation, SAP
21.88.13↔	Septoplastie, correction avec résection	34.79.21↔	Autre réparation chirurgicale ouverte de la paroi thoracique, stabilisation, par fil
21.88.14↔	Septoplastie, réparation de septum nasal avec transplant autologue local (plastie d'échange)	34.79.22↔	Autre réparation chirurgicale ouverte de la paroi thoracique, stabilisation, par plaque
21.88.15↔	Septoplastie, réparation de septum nasal avec transplant autologue distal ou transplant allogène ou xénogène	34.79.29↔	Autre réparation chirurgicale ouverte de la paroi thoracique, stabilisation, autre
21.88.99↔	Autre septoplastie, autre	34.79.30↔	Autre réparation de la paroi thoracique, réduction ouverte de fracture sternale, SAP
22.2x.00↔	Antrotomie intranasale, SAP	34.79.31↔	Autre réparation de la paroi thoracique, réduction ouverte de fracture sternale, par fil
22.2x.10↔	Infundibulotomie sans fenestration de l'antre maxillaire	34.79.32↔	Autre réparation de la paroi thoracique, réduction ouverte de fracture sternale, par plaque
22.2x.11↔	Infundibulotomie avec fenestration de l'antre maxillaire	34.79.39↔	Autre réparation de la paroi thoracique, réduction ouverte de fracture sternale, autre
22.2x.20↔	Antrotomie intranasale par dilatation de ballonnet, SAP	34.79.40↔	Autre réparation de la paroi thoracique, plastie et greffe osseuses
22.2x.21↔	Antrotomie intranasale par dilatation de ballonnet, sinus sphénoïdal	34.79.99↔	Autre réparation de la paroi thoracique, autre
22.2x.22↔	Antrotomie intranasale par dilatation de ballonnet, sinus frontal	34.81↔	Excision de lésion ou de tissu du diaphragme
22.2x.23↔	Antrotomie intranasale par dilatation de ballonnet, sinus maxillaire	40.11.10↔	Biopsie ouverte (par incision) de ganglion lymphatique médiastinal, para-aortique, iliaque ou pelvien
22.2x.28↔	Antrotomie intranasale par dilatation de ballonnet, plusieurs sinus nasaux	40.11.11↔	Biopsie ouverte (par incision) de ganglion lymphatique cervical, supraclaviculaire, axillaire ou inguinal
22.2x.29↔	Antrotomie intranasale par dilatation de ballonnet, autre	40.21.00↔	Excision de ganglion lymphatique cervical profond, SAP
22.2x.99↔	Antrotomie intranasale, autre	40.21.10↔	Excision de ganglions et vaisseaux lymphatiques isolés, ganglion cervical non marqué
22.61↔	Excision de lésion du sinus maxillaire, abord selon Caldwell-Luc	40.21.11↔	Excision de ganglions et vaisseaux lymphatiques isolés, ganglion cervical marqué à l'aide d'un radio-isotope ou d'un colorant (lymphadénectomie de ganglion sentinelle)
22.62.00↔	Excision de lésion du sinus maxillaire, par autre abord, SAP	40.21.99↔	Excision de ganglion lymphatique cervical profond, autre
22.62.10↔	Excision de lésion du sinus maxillaire, par voie endoscopique, SAP	40.22.00↔	Excision de ganglion lymphatique mammaire interne, SAP
22.62.11↔	Résection de la paroi médiale du sinus maxillaire, par voie endonasale	40.22.10↔	Excision de ganglion lymphatique mammaire interne, par thoracoscopie
22.62.19↔	Excision de lésion du sinus maxillaire, par voie endoscopique, autre	40.22.20↔	Excision chirurgicale ouverte de ganglion lymphatique mammaire interne
22.62.20↔	Excision de lésion du sinus maxillaire, chirurgicale ouverte, SAP	40.22.99↔	Excision de ganglion lymphatique mammaire interne, autre
22.62.21↔	Résection de la paroi médiale du sinus maxillaire, chirurgicale ouverte	40.23.00↔	Excision de ganglion lymphatique axillaire, SAP
22.62.29↔	Excision de lésion du sinus maxillaire, chirurgicale ouverte, autre		
22.62.99↔	Excision de lésion du sinus maxillaire, par autre abord, autre		
29.92↔	Section du nerf glossopharyngien		
31.91↔	Section de nerf laryngé		
34.3x.00↔	Excision ou destruction de lésion ou de tissu du médiastin, SAP		
34.3x.10↔	Excision de lésion ou de tissu du médiastin		
34.3x.20↔	Résection de lésion ou de tissu du médiastin, SAP		
34.3x.21↔	Résection de lésion ou de tissu du médiastin, sans résection d'organe médiastinal		
34.3x.22↔	Résection de lésion ou de tissu du médiastin, avec résection du poumon ou de la paroi thoracique		
34.3x.23↔	Résection de lésion ou de tissu du médiastin, avec résection partielle du péricarde		
34.3x.24↔	Résection de lésion ou de tissu du médiastin, avec endoprothèse vasculaire		

40.23.10↔	Excision de ganglion lymphatique axillaire, non marqué	40.52.00↔	Excision radicale des ganglions lymphatiques péri-aortiques, SAP
40.23.11↔	Excision de ganglion lymphatique axillaire marqué à l'aide d'un radio-isotope ou d'un colorant (lymphadénectomie de ganglion sentinelle)	40.52.10↔	Excision radicale des ganglions lymphatiques rétropéritonéaux (para-aortiques, para-caves) et pelviens, indépendante d'autre intervention
40.23.99↔	Excision de ganglion lymphatique axillaire, autre	40.52.11↔	Excision radicale des ganglions lymphatiques rétropéritonéaux (para-aortiques, para-caves) et pelviens, au cours d'une autre intervention
40.24.00↔	Excision de ganglion lymphatique inguinal, SAP	40.52.99↔	Excision radicale des ganglions lymphatiques péri-aortiques, autre
40.24.10↔	Excision chirurgicale ouverte de ganglion lymphatique inguinal, non marqué	40.53.00↔	Excision radicale des ganglions lymphatiques iliaques, SAP
40.24.11↔	Excision chirurgicale ouverte de ganglion lymphatique inguinal marqué à l'aide d'un radio-isotope ou d'un colorant (lymphadénectomie de ganglion sentinelle)	40.53.10↔	Excision radicale des ganglions lymphatiques iliaques, indépendante d'autre intervention
40.24.20↔	Excision de ganglion lymphatique inguinal, par laparoscopie	40.53.11↔	Excision radicale des ganglions lymphatiques iliaques dans le cadre d'une autre intervention
40.24.99↔	Excision de ganglion lymphatique inguinal, autre	40.53.99↔	Excision radicale des ganglions lymphatiques iliaques, autre
40.29.10↔	Excision de ganglion lymphatique médiastinal, SAP	40.54.00↔	Excision radicale de ganglions lymphatiques inguinaux, SAP
40.29.11↔	Excision chirurgicale ouverte de ganglion lymphatique médiastinal	40.54.10↔	Excision radicale de ganglions lymphatiques inguinaux en tant qu'intervention autonome
40.29.12↔	Excision de ganglion lymphatique médiastinal, par thoracoscopie	40.54.11↔	Excision radicale des ganglions lymphatiques inguinaux dans le cadre d'une autre intervention
40.29.19↔	Excision de ganglion lymphatique médiastinal, autre	40.54.99↔	Excision radicale des ganglions lymphatiques inguinaux, autre
40.29.20↔	Excision de ganglion lymphatique para-aortique	40.59.00↔	Excision radicale d'autres ganglions lymphatiques, SAP
40.29.30↔	Excision de ganglion lymphatique iliaque	40.59.10↔	Excision radicale d'autres ganglions lymphatiques, indépendante d'autre intervention, SAP
40.29.70↔	Excision de lymphangiome ou d'hygroma kystique	40.59.11↔	Excision radicale de ganglions médiastinaux, indépendante d'autre intervention
40.29.80↔	Excision d'adénopathie abdominale, excision de plusieurs ganglions (avec biopsie du foie), SAP	40.59.12↔	Excision radicale de ganglions péribronchiques, indépendante d'autre intervention
40.29.81↔	Excision d'adénopathie abdominale, excision de plusieurs ganglions (avec biopsie du foie), chirurgie ouverte [laparotomie de stadification]	40.59.19↔	Excision radicale d'autres ganglions lymphatiques, indépendante d'autre intervention, autre
40.29.82↔	Excision d'adénopathie abdominale, excision de plusieurs ganglions (avec biopsie du foie), par laparoscopie [laparotomie de stadification]	40.59.20↔	Excision radicale d'autres ganglions lymphatiques dans le cadre d'une autre intervention, SAP
40.29.89↔	Excision d'adénopathie abdominale, excision de plusieurs ganglions (avec biopsie du foie), autre	40.59.21↔	Excision radicale de ganglions lymphatiques médiastinaux dans le cadre d'une autre intervention
40.29.99↔	Excision simple d'autre structure lymphatique, autre	40.59.22↔	Excision radicale de ganglions lymphatiques péribronchiques dans le cadre d'une autre intervention
40.3x.10↔	Lymphadénectomie régionale, indépendante d'autre intervention, SAP	40.59.29↔	Excision radicale d'autres ganglions lymphatiques dans le cadre d'une autre intervention, autre
40.3x.11↔	Lymphadénectomie régionale, indépendante d'autre intervention, région cervicale	40.59.99↔	Excision radicale d'autres ganglions lymphatiques, autre
40.3x.12↔	Lymphadénectomie régionale, indépendante d'autre intervention, région axillaire	40.9x.00↔	Autres opérations de structures lymphatiques, SAP
40.3x.13↔	Lymphadénectomie régionale, indépendante d'autre intervention, région para-aortique, pelvienne ou iliaque ou pour obturation	40.9x.10↔	Anastomose pour résorption de lymphoedème
40.3x.14↔	Lymphadénectomie régionale, indépendante d'autre intervention, région inguinale, chirurgie ouverte	40.9x.20↔	Incision de lymphocèle
40.3x.15↔	Lymphadénectomie régionale, indépendante d'autre intervention, région inguinale, par laparoscopie	40.9x.30↔	Drainage de lymphoedème
40.3x.16↔	Lymphadénectomie régionale, indépendante d'autre intervention, région médiastinale et péribronchique	40.9x.40↔	Ponction percutanée d'une lymphocèle à fin thérapeutique
40.3x.19↔	Lymphadénectomie régionale, indépendante d'autre intervention, autre	40.9x.99↔	Autres opérations de structures lymphatiques, autre
40.3x.21↔	Lymphadénectomie régionale dans le cadre d'une autre intervention, région cervicale	41.42.00↔	Excision ou destruction de lésion ou de tissu de la rate, SAP
40.3x.22↔	Lymphadénectomie régionale dans le cadre d'une autre intervention, région axillaire	41.42.10↔	Excision de lésion ou de tissu de la rate
40.3x.23↔	Lymphadénectomie régionale dans le cadre d'une autre intervention, région para-aortique, pelvienne ou iliaque	41.42.20↔	Destruction de lésion ou de tissu de la rate
40.3x.24↔	Lymphadénectomie régionale dans le cadre d'une autre intervention, pour obturation	41.42.99↔	Excision ou destruction de lésion ou de tissu de la rate, autre
40.3x.25↔	Lymphadénectomie régionale dans le cadre d'une autre intervention, région inguinale	41.43↔	Splénectomie partielle
40.3x.26↔	Lymphadénectomie régionale dans le cadre d'une autre intervention, région médiastinale et péribronchique	41.5↔	Splénectomie totale
40.3x.29↔	Lymphadénectomie régionale dans le cadre d'une autre intervention, autre	50.12.00↔	Biopsie ouverte du foie, SAP
40.50↔	Excision radicale de ganglions lymphatiques, SAP	50.12.09↔	Biopsie ouverte du foie, autre
40.51.00↔	Excision radicale des ganglions lymphatiques axillaires, SAP	50.12.11↔	Biopsie du foie, par excision, par chirurgie ouverte
40.51.10↔	Excision radicale des ganglions lymphatiques axillaires, indépendante d'autre intervention	50.12.12↔	Biopsie du foie, par biopsie à l'aiguille, par chirurgie ouverte
40.51.11↔	Excision radicale des ganglions lymphatiques axillaires dans le cadre d'une autre intervention	50.14↔	Biopsie du foie par voie laparoscopique
40.51.99↔	Excision radicale des ganglions lymphatiques axillaires, autre	55.01.11↔	Néphrotomie chirurgicale ouverte
		55.01.12↔	Néphrotomie chirurgicale ouverte exploratrice
		55.01.13↔	Néphrotomie chirurgicale ouverte pour ponction d'un kyste
		55.24↔	Biopsie ouverte du rein
		55.81↔	Suture de lacération rénale
		55.84↔	Réduction de torsion du pédicule rénal
		62.3x.00↔	Orchidectomie unilatérale, SAP
		62.3x.10↔	Orchidectomie unilatérale, scrotale, sans épидидymectomie
		62.3x.11↔	Orchidectomie unilatérale, scrotale, avec épидидymectomie
		62.3x.20↔	Orchidectomie unilatérale, testicule inguinal, sans épидидymectomie
		62.3x.21↔	Orchidectomie unilatérale, testicule inguinal, avec épидидymectomie
		62.3x.30↔	Orchidectomie unilatérale chirurgicale ouverte, testicule abdominal

62.3x.31↔	Orchidectomie unilatérale par laparoscopie, testicule abdominal	79.29.99↔	Réduction ouverte de fracture osseuse, autre site spécifié, sans fixation interne, autre
62.3x.40↔	Orchidectomie unilatérale radicale	79.30↔	Réduction ouverte de fracture avec fixation interne, site non spécifié
62.3x.99↔	Orchidectomie unilatérale, autre	79.39.00↔	Réduction ouverte de fracture osseuse, autre site spécifié, avec fixation interne, SAP
62.41↔	Ablation simultanée des deux testicules	79.39.99↔	Réduction ouverte de fracture osseuse, autre site spécifié, avec fixation interne, autre
77.10↔	Autre incision osseuse sans section, site non précisé	79.40↔	Réduction fermée de décollement épiphysaire, site non spécifié
77.11.00↔	Autre incision osseuse sans section, clavicule, omoplate, côtes et sternum, SAP	79.50↔	Réduction ouverte de décollement épiphysaire, site non spécifié
77.20↔	Ostéotomie cunéiforme, site non spécifié	79.60↔	Débridement de fracture ouverte, site non spécifié
77.21.00↔	Ostéotomie cunéiforme, clavicule, omoplate, côtes et sternum, SAP	79.80↔	Réduction ouverte de luxation, site non spécifié
77.30↔	Autre section osseuse, site non spécifié	79.90↔	Opération de lésion osseuse traumatique, SAP, site non spécifié
77.31.00↔	Autre section osseuse, clavicule, omoplate, côtes et sternum, SAP	80.00↔	Arthrotomie pour ablation de prothèse, site non spécifié
77.31.10↔	Autre section osseuse d'omoplate	80.09↔	Arthrotomie pour ablation de prothèse, autre site spécifié
77.31.11↔	Autre section osseuse de clavicule	80.10.00↔	Autre arthrotomie, site non spécifié, SAP
77.31.99↔	Autre section osseuse, clavicule, omoplate, côtes et sternum, autre	80.10.10↔	Arthrotomie arthroscopique, site non spécifié, lavage articulaire avec drainage
77.39.00↔	Autre section osseuse, autre site spécifié, sauf os de la face, SAP	80.10.12↔	Arthrotomie arthroscopique, site non spécifié, insertion ou enlèvement de réservoir médicamenteux
77.39.49↔	Autre section osseuse phalanges du pied	80.10.13↔	Arthrotomie, autre lavage articulaire avec drainage, site non spécifié
77.91.11↔	Ostectomie totale, côte	80.10.99↔	Autre arthrotomie, site non spécifié, autre
77.91.12↔	Ostectomie totale, côte cervicale	80.19.00↔	Autre arthrotomie, autre site spécifié, SAP
77.91.13↔	Ostectomie totale, sternum	80.19.90↔	Arthrotomie arthroscopique d'autre site spécifié, lavage articulaire avec drainage
78.06.10↔	Grefe osseuse, rotule, fragment à pédicule vascularisé avec anastomoses microvasculaires	80.19.91↔	Arthrotomie arthroscopique d'autre site spécifié, ablation de souris articulaire
78.09.10↔	Grefe osseuse, phalanges de la main, fragment à pédicule vascularisé avec anastomoses microvasculaires	80.19.92↔	Arthrotomie arthroscopique d'autre site spécifié, insertion ou enlèvement de réservoir médicamenteux
78.09.11↔	Grefe osseuse, phalanges de la main, fragment à pédicule vascularisé sans anastomoses microvasculaires	80.19.93↔	Arthrotomie d'autre site spécifié, lavage articulaire avec drainage
78.09.90↔	Grefe osseuse, autre site spécifié, sauf os de la face, fragment à pédicule vascularisé avec anastomoses microvasculaires	80.19.94↔	Arthrotomie d'autre site spécifié, ablation de souris articulaire
78.09.91↔	Grefe osseuse, autre site spécifié, sauf os de la face, fragment à pédicule vascularisé sans anastomoses microvasculaires	80.19.99↔	Autre arthrotomie, autre site spécifié, autre
78.09.92↔	Grefe osseuse, autre site spécifié, sauf os de la face, allogène	80.40↔	Section de capsule articulaire, de ligament ou de cartilage, site non spécifié
78.11.99↔	Application de fixateur externe, clavicule, omoplate, côtes et sternum (inclus réduction de fracture), autre	80.49.99↔	Section de capsule articulaire, de ligament ou de cartilage, autre site spécifié, autre
78.19.90↔	Réduction fermée de fracture osseuse, autre site spécifié, stabilisation par fixateur externe	80.80.00↔	Autre excision ou destruction locale de lésion articulaire, SAP
78.19.91↔	Réduction ouverte de fracture osseuse, autre site spécifié, stabilisation par fixateur externe	80.80.10↔	Autre excision ou destruction locale de lésion articulaire, sous arthroscopie
78.19.99↔	Application de fixateur externe, autre site spécifié, sauf os de la face (inclus réduction de fracture), autre	80.80.11↔	Autre excision ou destruction locale de lésion articulaire, débridement
78.20↔	Raccourcissement d'os, site non spécifié	80.80.99↔	Autre excision ou destruction locale de lésion articulaire, autre
78.30↔	Allongement d'os, site non spécifié	80.89.00↔	Autre excision ou destruction locale de lésion articulaire, autre site spécifié, SAP
78.39.99↔	Allongement d'os, autre site spécifié, autre	80.89.20↔	Excision ou destruction locale de lésion de l'articulation sacro-iliaque sous arthroscopie
78.40↔	Autres réparations ou opérations plastiques osseuses, site non spécifié	81.20↔	Arthrodèse d'articulation, SAP
78.49.00↔	Autres réparations ou opérations plastiques osseuses, autre site spécifié, sauf os de la face, SAP	81.29.00↔	Arthrodèse d'autres articulations spécifiées, SAP
78.49.10↔	Autres réparations ou opérations plastiques osseuses, autre site spécifié, SAP	81.90.00↔	Transplantation de chondrocytes, SAP
78.49.19↔	Autres réparations ou opérations plastiques osseuses, autre site spécifié, autre	81.90.20↔	Transplantation de chondrocytes autologues sur matrice dans une articulation, technique chirurgicale ouverte
78.61.11↔	Ablation de matériel implanté dans les côtes et le sternum	81.90.99↔	Transplantation de chondrocytes, autre
78.90↔	Insertion de stimulateur de croissance osseuse, site non spécifié	81.96.00↔	Autre réparation d'articulation, SAP
78.91↔	Insertion de stimulateur de croissance osseuse, clavicule, omoplate, côtes et sternum	81.96.80↔	Autre réparation d'articulation, autre site spécifié, SAP
78.97↔	Insertion de stimulateur de croissance osseuse, tibia et péroné	81.96.81↔	Autre réparation d'articulation, autre site spécifié, refixation d'un fragment ostéochondral sous arthroscopie
78.99↔	Insertion de stimulateur de croissance osseuse, autre site spécifié, sauf os de la face	81.96.82↔	Autre réparation d'articulation, autre site spécifié, refixation chirurgicale ouverte d'un fragment ostéochondral
79.10↔	Réduction fermée de fracture avec fixation interne, site non spécifié	81.96.85↔	Autre réparation d'articulation, autre site spécifié, greffe de cartilage et implantation de tissu cultivé in vitro, sous arthroscopie
79.19.00↔	Réduction fermée de fracture osseuse, autre site spécifié, avec fixation interne, SAP	81.96.86↔	Autre réparation d'articulation, autre site spécifié, greffe de cartilage et implantation de tissu cultivé in vitro, chirurgie ouverte
79.19.11↔	Réduction fermée de fracture costale, par fixation interne	81.96.89↔	Autre réparation d'articulation, autre site spécifié, autre
79.19.12↔	Réduction fermée de fracture sternale, par fixation interne	81.96.8a↔	Autre réparation d'articulation, autre site spécifié, incision de l'os sous-chondral sous arthroscopie
79.19.99↔	Réduction fermée de fracture osseuse, autre site spécifié, avec fixation interne, autre	81.96.8b↔	Autre réparation d'articulation, autre site spécifié, incision chirurgicale ouverte de l'os sous-chondral
79.20↔	Réduction ouverte de fracture sans fixation interne, site non spécifié		
79.29.00↔	Réduction ouverte de fracture osseuse, autre site spécifié, sans fixation interne, SAP		

81.96.8c↔	Autre réparation d'articulation, autre site spécifié, incision de l'os sous-chondral avec insertion d'implant acellulaire sous arthroscopie	81.99.99↔	Autres opérations d'articulations, autre
81.96.90↔	Autre intervention de réparation et de plastie articulaire, SAP	83.92↔	Insertion ou remplacement de stimulateur de muscle squelettique
81.96.91↔	Autre intervention de réparation et de plastie articulaire, suture de ligament capsulaire ou collatéral	84.53.00↔	Implantation de dispositif interne d'allongement de membres avec traction cinétique, SAP
81.96.92↔	Autre intervention de réparation et de plastie articulaire, refixation dans l'appareil capsulo-ligamentaire d'autres articulations	84.53.10↔	Implantation de dispositif interne d'allongement ou de transport osseux, système non motorisé
81.96.96↔	Autre intervention de réparation et de plastie articulaire, insertion de spacers (p. ex. après ablation d'une endoprothèse)	84.53.11↔	Implantation de dispositif interne d'allongement ou de transport osseux, système motorisé
81.96.97↔	Autre intervention de réparation et de plastie articulaire, implantation complexe primaire/de remplacement d'une endoprothèse articulaire associée à l'implantation de matériel de substitution osseuse et/ou le remplacement d'articulations voisines	84.53.99↔	Implantation de dispositif interne d'allongement de membres avec traction cinétique, autre
81.96.99↔	Autre réparation d'articulation, autre	84.54↔	Implantation d'autre dispositif interne d'allongement de membres
81.96.9b↔	Autre intervention de réparation et de plastie articulaire, autre intervention de plastie articulaire	84.92↔	Séparation de jumeaux siamois égaux
81.99.00↔	Autres opérations des articulations, SAP	84.93↔	Séparation de jumeaux siamois inégaux
81.99.10↔	Révision arthroscopique d'articulation, SAP	86.6b.21↔	Grefe autologue de peau d'épaisseur partielle, étendue, à la tête
81.99.19↔	Révision arthroscopique d'articulation, autre	86.6b.22↔	Grefe autologue de peau d'épaisseur partielle, étendue, au cou
81.99.1c↔	Révision arthroscopique d'articulation, articulation talo-crurale	86.6b.23↔	Grefe autologue de peau d'épaisseur partielle, étendue, à l'épaule et à l'aisselle
81.99.1d↔	Révision arthroscopique d'articulation, articulation sous-talaire	86.6b.24↔	Grefe autologue de peau d'épaisseur partielle, étendue, au bras et au coude
81.99.20↔	Révision chirurgicale ouverte d'articulation, SAP	86.6b.25↔	Grefe autologue de peau d'épaisseur partielle, étendue, à l'avant-bras
81.99.2c↔	Révision chirurgicale ouverte d'articulation, articulation talo-crurale	86.6b.27↔	Grefe autologue de peau d'épaisseur partielle, étendue, à la paroi thoracique et au dos
81.99.2d↔	Révision chirurgicale ouverte d'articulation, articulation sous-talaire	86.6b.28↔	Grefe autologue de peau d'épaisseur partielle, étendue, à l'abdomen et à l'aîne
81.99.30↔	Opérations arthroscopiques de cartilage articulaire, SAP	86.6b.2a↔	Grefe autologue de peau d'épaisseur partielle, étendue, aux fesses
81.99.39↔	Opération arthroscopique de cartilage articulaire, autre	86.6b.2b↔	Grefe autologue de peau d'épaisseur partielle, étendue, à la cuisse et au genou
81.99.3c↔	Opération arthroscopique de cartilage articulaire, articulation talo-crurale	86.6b.2c↔	Grefe autologue de peau d'épaisseur partielle, étendue, à la jambe
81.99.3d↔	Opération arthroscopique de cartilage articulaire, articulation sous-talaire	86.6b.2d↔	Grefe autologue de peau d'épaisseur partielle, étendue, au pied
81.99.40↔	Opération chirurgicale ouverte de cartilage articulaire, SAP	86.88.i1↔	Pose ou remplacement chirurgical de système de thérapie par pression négative avec anesthésie régionale ou générale, à portée profonde, aux os et articulations des extrémités
81.99.4e↔	Opération chirurgicale ouverte de cartilage articulaire, pied et orteil, autre	86.88.i2↔	Pose ou remplacement chirurgical de système de thérapie par pression négative avec anesthésie régionale ou générale, à portée profonde, au thorax, au médiastin et au sternum
81.99.4f↔	Opération chirurgicale ouverte de cartilage articulaire, articulation métatarso-phalangienne	86.88.i3↔	Pose ou remplacement chirurgical de système de thérapie par pression négative avec anesthésie régionale ou générale, à l'abdomen ouvert
81.99.4g↔	Opération chirurgicale ouverte de cartilage articulaire, orteil	86.88.i4↔	Pose ou remplacement chirurgical de système de thérapie par pression négative avec anesthésie régionale ou générale, endorectale
81.99.50↔	Arthrorise et fixation temporaire d'une articulation, SAP	86.88.i5↔	Pose ou remplacement chirurgical de système de thérapie par pression négative avec anesthésie régionale ou générale, au tissu cutané et sous-cutané
81.99.59↔	Arthrorise et fixation temporaire d'une articulation, autre	86.88.i6↔	Pose ou remplacement de système de thérapie par pression négative avec anesthésie régionale ou générale, autre site
81.99.5c↔	Arthrorise et fixation temporaire d'une articulation, articulation talo-crurale		
81.99.5d↔	Arthrorise et fixation temporaire d'une articulation, articulation sous-talaire		
81.99.80↔	Autres opérations arthroscopiques d'articulations, SAP		
81.99.89↔	Autre opération arthroscopique d'articulation, autre		
81.99.90↔	Autres opérations chirurgicales ouvertes d'articulation et de cartilage articulaire, SAP		

ADRG I29**Interventions complexes sur l'articulation de l'épaule**

Procédure dans le tableau I29-1

DRG I29A**Interventions complexes sur l'articulation de l'épaule avec intervention coûteuse particulière**

Procédure dans le tableau I29-2

DRG I29B**Interventions complexes sur l'articulation de l'épaule****procédure I29-1**

77.21.10↔	Ostéotomie cunéiforme, omoplate	77.21.99↔	Ostéotomie cunéiforme, clavicule, omoplate, côtes et sternum, autre
77.21.11↔	Ostéotomie cunéiforme, clavicule	77.61.10↔	Excision locale de lésion ou de tissu osseux, clavicule et omoplate
77.21.20↔	Ostéotomie cunéiforme, côte		
77.21.21↔	Ostéotomie cunéiforme, sternum		

77.61.11↔	Excision locale de lésion ou de tissu osseux, côte	80.11.10↔	Arthrotomie arthroscopique de l'articulation glénohumérale, lavage articulaire avec drainage
77.61.12↔	Excision locale de lésion ou de tissu osseux, sternum	80.11.11↔	Arthrotomie arthroscopique de l'articulation glénohumérale, ablation de souris articulaire
77.61.20↔	Débridement, clavicule et omoplate	80.11.12↔	Arthrotomie de l'articulation glénohumérale, lavage articulaire avec drainage
77.81.10↔	Autre ostectomie partielle, clavicule et omoplate	80.11.13↔	Arthrotomie de l'articulation glénohumérale, ablation de souris articulaire
77.81.11↔	Autre ostectomie partielle, côte	80.11.19↔	Autre arthrotomie de l'articulation glénohumérale
77.81.12↔	Autre ostectomie partielle, sternum	80.11.20↔	Arthrotomie arthroscopique de l'articulation acromio-claviculaire, lavage articulaire avec drainage
77.91.00↔	Ostectomie totale, clavicule, omoplate, côtes et sternum, SAP	80.11.21↔	Arthrotomie arthroscopique de l'articulation acromio-claviculaire, ablation de souris articulaire
77.91.10↔	Ostectomie totale, omoplate et clavicule	80.11.22↔	Arthrotomie de l'articulation acromio-claviculaire, lavage articulaire avec drainage
77.91.99↔	Ostectomie totale, clavicule, omoplate, côtes et sternum, autre	80.11.23↔	Arthrotomie de l'articulation acromio-claviculaire, ablation de souris articulaire
78.01.00↔	Grefte osseuse, clavicule, omoplate, côtes et sternum, SAP	80.11.29↔	Autre arthrotomie de l'articulation acromio-claviculaire
78.01.10↔	Grefte d'os et de cartilage, clavicule, fragment à pédicule vascularisé avec anastomoses microvasculaires	80.11.99↔	Autre arthrotomie, ceinture scapulaire et épaule, autre
78.01.11↔	Grefte osseuse, clavicule et omoplate, fragment à pédicule vascularisé sans anastomoses microvasculaires	80.19.10↔	Arthrotomie arthroscopique de l'articulation sternoclaviculaire, lavage articulaire avec drainage
78.01.12↔	Grefte osseuse, clavicule et omoplate, allogène	80.19.11↔	Arthrotomie arthroscopique de l'articulation sternoclaviculaire, ablation de souris articulaire
78.01.13↔	Grefte d'os et de cartilage, clavicule et omoplate	80.19.12↔	Arthrotomie arthroscopique de l'articulation sternoclaviculaire, insertion ou enlèvement de réservoir médicamenteux
78.01.19↔	Autre greffe osseuse sur clavicule et omoplate (p. ex. os spongieux, lamelles d'os cortico-spongieux, fragment sans pédicule vascularisé)	80.19.20↔	Arthrotomie de l'articulation sternoclaviculaire, lavage articulaire avec drainage
78.01.99↔	Grefte osseuse, clavicule, omoplate, côtes et sternum, autre	80.19.21↔	Arthrotomie de l'articulation sternoclaviculaire, ablation de souris articulaire
78.11.10↔	Réduction fermée de fracture, clavicule et omoplate, stabilisée par fixateur externe	80.19.29↔	Autre arthrotomie de l'articulation sternoclaviculaire
78.11.11↔	Réduction ouverte de fracture, clavicule et omoplate, stabilisée par fixateur externe	80.41.00↔	Section de capsule articulaire, de ligament ou de cartilage, ceinture scapulaire et épaule, SAP
78.11.12↔	Réduction ouverte de fracture multifragmentaire, clavicule et omoplate, stabilisée par fixateur externe	80.41.10↔	Section de capsule articulaire, de ligament ou de cartilage, articulation glénohumérale
78.11.20↔	Réduction fermée de fracture, côtes et sternum, stabilisée par fixateur externe	80.41.20↔	Section de capsule articulaire, de ligament ou de cartilage, articulation acromio-claviculaire
78.11.21↔	Réduction ouverte de fracture, côtes et sternum, stabilisée par fixateur externe	80.41.99↔	Section de capsule articulaire, de ligament ou de cartilage, ceinture scapulaire et épaule, autre
78.21.00↔	Raccourcissement d'os, clavicule et omoplate, SAP	80.49.10↔	Section de capsule articulaire, de ligament ou de cartilage, articulation sternoclaviculaire
78.21.10↔	Épiphysiodèse temporaire, clavicule et omoplate	80.71.00↔	Synovectomie, ceinture scapulaire et épaule, SAP
78.21.11↔	Épiphysiodèse permanente, clavicule et omoplate	80.71.10↔	Synovectomie, articulation glénohumérale
78.21.12↔	Épiphysiolysse thérapeutique, clavicule et omoplate	80.71.11↔	Synovectomie, articulation acromio-claviculaire
78.21.99↔	Raccourcissement d'os, clavicule et omoplate, autre	80.71.99↔	Synovectomie, ceinture scapulaire et épaule, autre
78.31↔	Allongement d'os, clavicule et omoplate	80.89.00↔	Autre excision ou destruction locale de lésion articulaire, autre site spécifié, SAP
78.41.00↔	Autres réparations ou opérations plastiques osseuses, clavicule, omoplate, côtes et sternum, SAP	80.89.10↔	Excision ou destruction locale de lésion de l'articulation sternoclaviculaire sous arthroscopie
78.41.10↔	Autre reconstruction plastique, clavicule et omoplate	80.89.11↔	Débridement de l'articulation sternoclaviculaire
78.41.20↔	Autre reconstruction plastique de côtes et de sternum	80.89.12↔	Excision de kyste de l'articulation sternoclaviculaire
78.41.30↔	Autres réparations ou opérations plastiques osseuses, clavicule, omoplate, côtes et sternum, Implantation VEPT (vertical expandable prosthetic titanium rib)	80.89.19↔	Autre excision ou destruction locale de lésion de l'articulation sternoclaviculaire
78.41.99↔	Autres réparations ou opérations plastiques osseuses, clavicule, omoplate, côtes et sternum, autre	81.23↔	Arthrodèse de l'épaule
79.19.10↔	Réduction fermée de fracture avec fixation interne, omoplate et clavicule	81.82.00↔	Réparation de luxation récidivante de l'épaule, SAP
79.29.10↔	Réduction ouverte de fracture simple d'omoplate et de clavicule, sans fixation interne	81.82.10↔	Réparation de luxation récidivante de l'épaule, refixation arthroscopique du bourrelet glénoïdien
79.29.11↔	Réduction ouverte de fracture multifragmentaire d'omoplate et de clavicule, sans fixation externe	81.82.11↔	Réparation de luxation récidivante de l'épaule, capsulorrhaphie avec fixation dans la cavité glénoïde sous arthroscopie
79.39.10↔	Réduction ouverte de fracture simple d'omoplate et de clavicule, avec fixation interne	81.82.19↔	Réparation de luxation récidivante de l'épaule, autre, sous arthroscopie
79.39.11↔	Réduction ouverte de fracture multifragmentaire d'omoplate et de clavicule, avec fixation interne	81.82.20↔	Réparation de luxation récidivante de l'épaule, refixation chirurgicale ouverte du bord inférieur du bourrelet glénoïdien (limbus)
79.39.12↔	Réduction ouverte de fracture costale simple, par fixation interne	81.82.21↔	Réparation de luxation récidivante de l'épaule, plastie du bord antérieur et postérieur de la cavité glénoïde
79.39.13↔	Réduction ouverte de fracture sternale simple, par fixation interne	81.82.22↔	Réparation de luxation récidivante de l'épaule, plastie antérieure et postérieure de la capsule glénoïde
79.39.14↔	Réduction ouverte de fracture costale multifragmentaire, par fixation interne	81.82.29↔	Réparation chirurgicale ouverte de luxation récidivante de l'épaule, autre
79.39.15↔	Réduction ouverte de fracture sternale multifragmentaire, par fixation interne	81.82.99↔	Réparation de luxation récidivante de l'épaule, autre
79.81.00↔	Réduction ouverte de luxation de l'épaule ou de la ceinture scapulaire, SAP	81.83.00↔	Autre réparation de l'épaule, SAP
79.81.10↔	Réduction ouverte de luxation de l'articulation huméro-glénoïdienne		
79.81.20↔	Réduction ouverte de luxation de l'articulation acromio-claviculaire		
79.81.99↔	Réduction ouverte de luxation de l'épaule ou de la ceinture scapulaire, autre		
79.89.10↔	Réduction ouverte de luxation de l'articulation sterno-claviculaire		
80.11.00↔	Autre arthrotomie, ceinture scapulaire et épaule, SAP		

81.83.10↔	Refixation d'un fragment ostéochondral sous arthroscopie, articulation glénohumérale	81.96.12↔	Autre réparation d'articulation, articulation sternoclaviculaire, refixation chirurgicale ouverte d'un fragment ostéochondral
81.83.11↔	Refixation chirurgicale ouverte d'un fragment ostéochondral, articulation glénohumérale	81.96.15↔	Autre réparation d'articulation, articulation sternoclaviculaire, greffe de cartilage et implantation de tissu cultivé in vitro, sous arthroscopie
81.83.12↔	Refixation d'un fragment ostéochondral sous arthroscopie, articulation acromio-claviculaire	81.96.16↔	Autre réparation d'articulation, articulation sternoclaviculaire, greffe de cartilage et implantation de tissu cultivé in vitro, chirurgie ouverte
81.83.13↔	Refixation chirurgicale ouverte d'un fragment ostéochondral, articulation acromio-claviculaire	81.96.19↔	Autre réparation d'articulation, articulation sternoclaviculaire, autre
81.83.18↔	Greffe de cartilage et implantation de tissu cultivé in vitro dans l'articulation glénohumérale, sous arthroscopie	81.96.1a↔	Autre réparation d'articulation, articulation sternoclaviculaire, incision de l'os sous-chondral sous arthroscopie
81.83.19↔	Greffe de cartilage et implantation de tissu cultivé in vitro dans l'articulation glénohumérale, chirurgie ouverte	81.96.1b↔	Autre réparation d'articulation, articulation sternoclaviculaire, incision chirurgicale ouverte de l'os sous-chondral
81.83.20↔	Greffe de cartilage et implantation de tissu cultivé in vitro dans l'articulation acromio-claviculaire, sous arthroscopie	81.96.1c↔	Autre réparation d'articulation, articulation sternoclaviculaire, incision de l'os sous-chondral avec insertion d'implant acellulaire sous arthroscopie
81.83.21↔	Greffe de cartilage et implantation de tissu cultivé in vitro dans l'articulation acromio-claviculaire, chirurgie ouverte	81.97.11↔	Révision et remplacement de prothèse totale d'épaule
81.83.22↔	Lissage arthroscopique du cartilage, articulation glénohumérale	81.99.11↔	Révision arthroscopique d'articulation, articulation glénohumérale
81.83.23↔	Lissage chirurgical ouvert du cartilage, articulation glénohumérale	81.99.12↔	Révision arthroscopique d'articulation, articulation acromio-claviculaire
81.83.26↔	Incision de l'os sous-chondral sous arthroscopie, articulation glénohumérale	81.99.13↔	Révision arthroscopique d'articulation, articulation sternoclaviculaire
81.83.27↔	Incision chirurgicale ouverte de l'os sous-chondral, articulation glénohumérale	81.99.21↔	Révision chirurgicale ouverte d'articulation, articulation glénohumérale
81.83.28↔	Incision de l'os sous-chondral sous arthroscopie, articulation acromio-claviculaire	81.99.22↔	Révision chirurgicale ouverte d'articulation, articulation acromio-claviculaire
81.83.29↔	Incision chirurgicale ouverte de l'os sous-chondral, articulation acromio-claviculaire	81.99.23↔	Révision chirurgicale ouverte d'articulation, articulation sternoclaviculaire
81.83.30↔	Incision de l'os sous-chondral avec insertion d'implant acellulaire sous arthroscopie, articulation glénohumérale	81.99.31↔	Opération arthroscopique de cartilage articulaire, articulation glénohumérale
81.83.31↔	Incision de l'os sous-chondral avec insertion d'implant acellulaire sous arthroscopie, articulation acromio-claviculaire	81.99.32↔	Opération arthroscopique de cartilage articulaire, articulation acromio-claviculaire
81.83.32↔	Refixation arthroscopique du bourrelet glénoïdien	81.99.33↔	Opération arthroscopique de cartilage articulaire, articulation sternoclaviculaire
81.83.33↔	Élargissement arthroscopique de l'espace sous-acromial	81.99.41↔	Opération chirurgicale ouverte de cartilage articulaire, articulation glénohumérale
81.83.34↔	Capsulorrhaphie avec fixation dans la cavité glénoïde sous arthroscopie	81.99.42↔	Opération chirurgicale ouverte de cartilage articulaire, articulation acromio-claviculaire
81.83.35↔	Incision chirurgicale ouverte de l'os sous-chondral avec insertion d'implant acellulaire, articulation glénohumérale	81.99.43↔	Opération chirurgicale ouverte de cartilage articulaire, articulation sternoclaviculaire
81.83.36↔	Incision chirurgicale ouverte de l'os sous-chondral avec insertion d'implant acellulaire, articulation acromio-claviculaire	81.99.51↔	Arthrorise et fixation temporaire d'une articulation, articulation glénohumérale
81.83.39↔	Refixation et plastie de l'appareil capsulo-ligamentaire de l'épaule sous arthroscopie, autre	81.99.52↔	Arthrorise et fixation temporaire d'une articulation, articulation acromio-claviculaire
81.83.40↔	Arthroplastie de résection de l'épaule	81.99.53↔	Arthrorise et fixation temporaire d'une articulation, articulation sternoclaviculaire
81.83.41↔	Refixation chirurgicale ouverte du bord inférieur du bourrelet glénoïdien (limbus)	81.99.91↔	Autre opération chirurgicale ouverte d'articulation et de cartilage articulaire, articulation glénohumérale
81.83.42↔	Plastie du bord antérieur et postérieur de la cavité glénoïde	81.99.92↔	Autre opération chirurgicale ouverte d'articulation et de cartilage articulaire, articulation acromio-claviculaire
81.83.43↔	Plastie antérieure et postérieure de la capsule glénoïde	81.99.93↔	Autre opération chirurgicale ouverte d'articulation et de cartilage articulaire, articulation sternoclaviculaire
81.83.44↔	Acromioplastie avec section du ligament coraco-acromial, chirurgie ouverte	83.63↔	Réparation de la coiffe des rotateurs
81.83.49↔	Refixation et plastie chirurgicale ouverte de l'appareil capsulo-ligamentaire de l'épaule, autre		
81.83.99↔	Autre réparation de l'épaule, autre		
81.96.10↔	Autre réparation d'articulation, articulation sternoclaviculaire, SAP		
81.96.11↔	Autre réparation d'articulation, articulation sternoclaviculaire, refixation d'un fragment ostéochondral sous arthroscopie		

procédure I29-2

78.01.00↔	Greffe osseuse, clavicule, omoplate, côtes et sternum, SAP	81.82.11↔	Réparation de luxation récidivante de l'épaule, capsulorrhaphie avec fixation dans la cavité glénoïde sous arthroscopie
78.01.10↔	Greffe osseuse, clavicule et omoplate, fragment à pédicule vascularisé avec anastomoses microvasculaires	81.82.20↔	Réparation de luxation récidivante de l'épaule, refixation chirurgicale ouverte du bord inférieur du bourrelet glénoïdien (limbus)
78.01.11↔	Greffe osseuse, clavicule et omoplate, fragment à pédicule vascularisé sans anastomoses microvasculaires	81.82.21↔	Réparation de luxation récidivante de l'épaule, plastie du bord antérieur et postérieur de la cavité glénoïde
78.01.12↔	Greffe osseuse, clavicule et omoplate, allogène	81.82.22↔	Réparation de luxation récidivante de l'épaule, plastie antérieure et postérieure de la capsule glénoïde
78.01.13↔	Greffe d'os et de cartilage, clavicule et omoplate	83.63↔	Réparation de la coiffe des rotateurs
78.01.19↔	Autre greffe osseuse sur clavicule et omoplate (p. ex. os spongieux, lamelles d'os cortico-spongieux, fragment sans pédicule vascularisé)		
81.23↔	Arthrodèse de l'épaule		
81.82.10↔	Réparation de luxation récidivante de l'épaule, refixation arthroscopique du bourrelet glénoïdien		

ADRG I30**Interventions complexes sur l'articulation du genou**

Au moins un(e) procédure dans le tableau I30-1 et procédure dans le tableau I30-2

DRG I30A**Interventions complexes sur l'articulation du genou, âge < 16 ans**

Âge < 16 années

DRG I30B**Interventions complexes sur l'articulation du genou, âge > 15 ans****procédure I30-1**

- | | | | |
|-----------|---|-----------|--|
| 77.16.10↔ | Autre incision osseuse sans section, rotule, exploration et forage de l'os | 79.12.29↔ | Réduction fermée d'autre fracture du radius, avec autre fixation interne (p. ex. vis, plaque) |
| 77.16.11↔ | Autre incision osseuse sans section, rotule, extraction de corps étranger | 79.12.30↔ | Réduction fermée de fracture du cubitus, avec fixation interne par fil ou cerclage-haubanage |
| 77.16.12↔ | Autre incision osseuse sans section, rotule, insertion et enlèvement de réservoir médicamenteux | 79.12.31↔ | Réduction fermée de fracture du cubitus, avec fixation interne par fil intramédullaire |
| 77.16.13↔ | Autre incision osseuse sans section, rotule, drainage | 79.12.32↔ | Réduction fermée de fracture du cubitus, avec fixation interne par clou médullaire |
| 77.63.00↔ | Excision locale de lésion ou de tissu osseux, radius et cubitus, SAP | 79.12.39↔ | Réduction fermée de fracture du cubitus, avec autre fixation interne (p. ex. vis, plaque) |
| 77.63.20↔ | Débridement, radius et cubitus | 79.12.99↔ | Réduction fermée de fracture de radius et de cubitus, avec fixation interne, autre |
| 77.63.99↔ | Excision locale de lésion ou de tissu osseux, radius et cubitus, autre | 79.19.30↔ | Réduction fermée de fracture de la rotule, avec fixation interne |
| 77.67.00↔ | Excision locale de lésion ou de tissu osseux, tibia et péroné, SAP | 79.29.00↔ | Réduction ouverte de fracture osseuse, autre site spécifié, sans fixation interne, SAP |
| 77.67.10↔ | Excision locale de lésion ou de tissu osseux, tibia | 79.29.10↔ | Réduction ouverte de fracture simple d'omoplate et de clavicule, sans fixation interne |
| 77.67.11↔ | Excision locale de lésion ou de tissu osseux, péroné | 79.29.11↔ | Réduction ouverte de fracture multifragmentaire d'omoplate et de clavicule, sans fixation externe |
| 77.67.20↔ | Débridement, tibia | 79.29.30↔ | Réduction ouverte de fracture, sans fixation interne, rotule |
| 77.67.21↔ | Débridement, péroné | 79.29.99↔ | Réduction ouverte de fracture osseuse, autre site spécifié, sans fixation interne, autre |
| 77.67.99↔ | Excision locale de lésion ou de tissu osseux, tibia et péroné, autre | 79.36.00↔ | Réduction ouverte de fracture de tibia et de péroné, avec fixation interne, SAP |
| 77.86↔ | Autre ostectomie partielle, rotule | 79.36.10↔ | Réduction ouverte de fracture simple du tibia proximal, avec fixation interne par agrafes (de Blount) ou fil intermédullaire |
| 77.96↔ | Ostectomie totale, rotule | 79.36.11↔ | Réduction ouverte de fracture simple du tibia proximal, avec fixation interne par vis |
| 78.03.13↔ | Grefe d'os et de cartilage, radius et cubitus | 79.36.12↔ | Réduction ouverte de fracture simple du tibia proximal, avec autre fixation interne |
| 78.06.20↔ | Grefe osseuse, rotule, transposition osseuse, fragment à pédicule vascularisé sans anastomoses microvasculaires | 79.36.13↔ | Réduction ouverte de fracture multifragmentaire du tibia proximal, avec fixation interne par agrafes (de Blount) |
| 78.16.10↔ | Réduction fermée de fracture de la rotule, stabilisée par fixateur externe | 79.36.14↔ | Réduction ouverte de fracture multifragmentaire du tibia proximal, avec autre fixation interne |
| 78.16.11↔ | Réduction ouverte de fracture de la rotule, stabilisée par fixateur externe | 79.36.32↔ | Réduction ouverte de fracture simple du tibia distal, avec autre fixation interne |
| 78.16.99↔ | Application de fixateur externe, rotule (inclus réduction de fracture), autre | 79.36.50↔ | Réduction ouverte de fracture simple du péroné proximal, avec fixation interne |
| 78.43↔ | Autres réparations ou opérations plastiques osseuses, radius et cubitus | 79.36.51↔ | Réduction ouverte de fracture multifragmentaire du péroné proximal, avec fixation interne |
| 78.56.00↔ | Fixation interne de l'os sans réduction de fracture, rotule, SAP | 79.39.40↔ | Réduction ouverte de fracture de la rotule, avec fixation interne |
| 78.56.10↔ | Révision sans remplacement de matériel d'ostéosynthèse, rotule | 79.59.00↔ | Réduction ouverte de décollement épiphysaire d'autre os spécifié, SAP |
| 78.56.99↔ | Fixation interne de l'os sans réduction de fracture, rotule, autre | 79.59.10↔ | Réduction ouverte de décollement épiphysaire de la rotule |
| 78.96↔ | Insertion de stimulateur de croissance osseuse, rotule | 79.59.99↔ | Réduction ouverte de décollement épiphysaire d'autre os spécifié, autre |
| 79.12.00↔ | Réduction fermée de fracture de radius et de cubitus, avec fixation interne, SAP | 79.86.00↔ | Réduction ouverte de luxation du genou, SAP |
| 79.12.10↔ | Réduction fermée de fracture du radius distal, avec fixation interne par fil ou cerclage-haubanage | 79.86.10↔ | Réduction ouverte de luxation de l'articulation tibio-péronière proximale |
| 79.12.11↔ | Réduction fermée de fracture du radius distal, avec fixation interne par fil intramédullaire | 79.86.19↔ | Réduction ouverte de luxation de l'articulation du genou |
| 79.12.12↔ | Réduction fermée de fracture du radius distal, avec fixation interne par clou médullaire | 79.86.99↔ | Réduction ouverte de luxation du genou, autre |
| 79.12.13↔ | Réduction fermée de fracture distale du radius par fixation interne au moyen d'une technique mini-invasive assistée par ballonnet | 79.92↔ | Opération de lésion osseuse traumatique, SAP, radius et cubitus |
| 79.12.19↔ | Réduction fermée de fracture du radius distal, avec autre fixation interne (p. ex. vis, plaque) | 80.15.00↔ | Autre arthrotomie, hanche, SAP |
| 79.12.20↔ | Réduction fermée d'autre fracture du radius, stabilisée par fil ou cerclage-haubanage | 80.15.10↔ | Arthrotomie arthroscopique de la hanche, lavage articulaire avec drainage |
| 79.12.21↔ | Réduction fermée d'autre fracture du radius, avec fixation interne par fil intramédullaire | 80.15.11↔ | Arthrotomie arthroscopique de la hanche, ablation de souris articulaire |
| 79.12.22↔ | Réduction fermée d'autre fracture du radius, avec fixation interne par clou médullaire | | |
| 79.12.23↔ | Réduction fermée d'autre fracture du radius par fixation interne au moyen d'une technique mini-invasive assistée par ballonnet | | |

80.15.12↔	Arthrotomie arthroscopique de la hanche, insertion ou enlèvement de réservoir médicamenteux	81.45.21↔	Réparation chirurgicale ouverte du ligament croisé postérieur avec tendon rotulien autogène
80.15.20↔	Arthrotomie de la hanche, lavage articulaire avec drainage	81.45.22↔	Réparation chirurgicale ouverte du ligament croisé antérieur avec tendon semi-tendineux et/ou gracilis
80.15.21↔	Arthrotomie de la hanche, ablation de souris articulaire	81.45.23↔	Réparation chirurgicale ouverte du ligament croisé postérieur avec tendon semi-tendineux et/ou gracilis
80.15.99↔	Autre arthrotomie, hanche, autre	81.45.24↔	Réparation du ligament croisé antérieur avec remplacement alloplastique et renforcement alloplastique du ligament, par chirurgie ouverte
80.16.00↔	Autre arthrotomie, genou, SAP	81.45.29↔	Autre réparation chirurgicale ouverte des ligaments croisés
80.16.10↔	Arthrotomie arthroscopique du genou, lavage articulaire avec drainage	81.45.99↔	Autre réparation des ligaments croisés, autre
80.16.11↔	Arthrotomie arthroscopique du genou, ablation de souris articulaire	81.46↔	Autre réparation de ligament collatéral
80.16.12↔	Arthrotomie arthroscopique du genou, insertion ou enlèvement de réservoir médicamenteux	81.47.10↔	Refixation d'un fragment ostéochondral, genou
80.16.20↔	Arthrotomie du genou, lavage articulaire avec drainage	81.47.11↔	Refixation d'un fragment ostéochondral sous arthroscopie, genou
80.16.21↔	Arthrotomie du genou, ablation de souris articulaire	81.47.12↔	Plastie d'os spongieux sous-chondral, genou
80.16.99↔	Autre arthrotomie, genou, autre	81.47.13↔	Plastie d'os spongieux sous-chondral sous arthroscopie, genou
80.46.00↔	Section de capsule articulaire, de ligament ou de cartilage, genou, SAP	81.47.14↔	Refixation chirurgicale ouverte du ménisque, genou
80.46.10↔	Section de capsule articulaire, de ligament ou de cartilage, articulation du genou	81.47.15↔	Refixation arthroscopique du ménisque, genou
80.46.20↔	Section de capsule articulaire, de ligament ou de cartilage, articulation tibio-péronière supérieure	81.47.16↔	Grefe de ménisque, genou
80.46.99↔	Section de capsule articulaire, de ligament ou de cartilage, genou, autre	81.47.17↔	Grefe de cartilage et implantation de tissu cultivé in vitro, genou, chirurgie ouverte
80.6x.00↔	Ménisectomie du genou, SAP	81.47.18↔	Grefe de cartilage et implantation de tissu cultivé in vitro, sous arthroscopie, genou
80.6x.10↔	Ménisectomie du genou, sous arthroscopie, partielle	81.47.19↔	Refixation osseuse chirurgicale ouverte de ligament croisé, genou
80.6x.11↔	Ménisectomie du genou, sous arthroscopie, totale	81.47.20↔	Refixation osseuse arthroscopique de ligament croisé, genou
80.6x.20↔	Ménisectomie du genou, chirurgicale ouverte, partielle	81.47.23↔	Incision de l'os sous-chondral, genou, chirurgie ouverte
80.6x.21↔	Ménisectomie du genou, chirurgicale ouverte, totale	81.47.24↔	Incision de l'os sous-chondral sous arthroscopie, genou
80.6x.99↔	Ménisectomie du genou, autre	81.47.25↔	Incision de l'os sous-chondral avec insertion d'implant acellulaire sous arthroscopie, genou
80.76.00↔	Synovectomie, genou, SAP	81.47.26↔	Implantation dans le genou d'un substitut de cartilage métallique spécifiquement adapté au patient
80.76.10↔	Synovectomie arthroscopique du genou	81.47.27↔	Arthroplastie de résection du genou
80.76.11↔	Synovectomie arthroscopique de l'articulation tibio-péronière supérieure	81.47.28↔	Incision chirurgicale ouverte de l'os sous-chondral avec insertion d'implant acellulaire, genou
80.76.20↔	Synovectomie ouverte du genou	81.47.30↔	Autre refixation et suture de l'appareil capsulo-ligamentaire du genou
80.76.21↔	Synovectomie ouverte de l'articulation tibio-péronière supérieure	81.47.31↔	Autre ligamentoplastie chirurgicale ouverte du genou
80.76.99↔	Synovectomie, genou, autre	81.47.40↔	Autre réparation du genou, de la rotule et de ses structures de maintien
80.86.00↔	Autre excision ou destruction locale de lésion articulaire, genou, SAP	81.47.50↔	Grefe de cartilage par transfert ostéo-articulaire (système OATS), plastie en mosaïque du genou, chirurgie ouverte
80.86.10↔	Excision ou destruction locale de lésion articulaire du genou sous arthroscopie	81.47.51↔	Grefe de cartilage par transfert ostéo-articulaire (système OATS), plastie en mosaïque du genou, sous arthroscopie
80.86.11↔	Débridement de l'articulation du genou	81.95.00↔	Suture de capsule ou de ligament d'autre articulation du membre inférieur, SAP
80.86.12↔	Excision de kyste de l'articulation du genou	81.95.10↔	Suture de capsule ou de ligament d'autre articulation du membre inférieur, suture arthroscopique du ligament croisé antérieur
80.86.13↔	Excision de kyste méniscal de l'articulation du genou	81.95.11↔	Suture de capsule ou de ligament d'autre articulation du membre inférieur, suture chirurgicale ouverte du ligament croisé antérieur
80.86.99↔	Autre excision ou destruction locale de lésion articulaire, genou, autre	81.95.12↔	Suture de capsule ou de ligament d'autre articulation du membre inférieur, suture arthroscopique du ligament croisé postérieur
81.42↔	Correction de laxité du genou (Pentade du genou)	81.95.13↔	Suture de capsule ou de ligament d'autre articulation du membre inférieur, suture chirurgicale ouverte du ligament croisé postérieur
81.43↔	Réparation de la triade malheureuse du genou	81.95.14↔	Suture de capsule ou de ligament d'autre articulation du membre inférieur, suture arthroscopique de l'appareil capsulo-ligamentaire interne avec réparation méniscale
81.44.10↔	Stabilisation de la rotule, incision du rétinacle latéral	81.95.15↔	Suture de capsule ou de ligament d'autre articulation du membre inférieur, suture chirurgicale ouverte de l'appareil capsulo-ligamentaire interne avec réparation méniscale
81.44.11↔	Stabilisation de la rotule, section de l'aileron rotulien externe et ligamentoplastie	81.95.16↔	Suture de capsule ou de ligament d'autre articulation du membre inférieur, suture arthroscopique de l'appareil capsulo-ligamentaire externe
81.44.12↔	Stabilisation de la rotule, transfert de l'insertion d'un tendon rotulien	81.95.17↔	Suture de capsule ou de ligament d'autre articulation du membre inférieur, suture chirurgicale ouverte de l'appareil capsulo-ligamentaire externe
81.44.13↔	Stabilisation de la rotule, transfert de l'insertion d'un tendon rotulien avec implantation d'un greffon osseux		
81.44.14↔	Stabilisation de la rotule par plastie du MPFL (Medial Patello-Femoral Ligament)		
81.44.99↔	Stabilisation de la rotule, autre		
81.45.10↔	Réparation du ligament croisé antérieur avec tendon rotulien autogène sous arthroscopie		
81.45.11↔	Réparation du ligament croisé postérieur avec tendon rotulien autogène sous arthroscopie		
81.45.12↔	Réparation du ligament croisé antérieur avec tendon semi-tendineux et/ou gracilis sous arthroscopie		
81.45.13↔	Réparation du ligament croisé postérieur avec tendon semi-tendineux et/ou gracilis sous arthroscopie		
81.45.14↔	Réparation du ligament croisé antérieur avec remplacement alloplastique et renforcement alloplastique du ligament, par arthroscopie		
81.45.19↔	Autre réparation des ligaments croisés sous arthroscopie		
81.45.20↔	Réparation chirurgicale ouverte du ligament croisé antérieur avec tendon rotulien autogène		

81.95.18↔	Suture de capsule ou de ligament d'autre articulation du membre inférieur, suture chirurgicale ouverte de l'appareil capsulo-ligamentaire dorsal	81.99.3a↔	Opération arthroscopique de cartilage articulaire et de ménisque, genou
81.95.99↔	Suture de capsule ou de ligament d'autre articulation de membre inférieur, autre	81.99.3b↔	Opération arthroscopique de cartilage articulaire, articulation tibio-péronière supérieure
81.96.93↔	Autre intervention de réparation et de plastie articulaire, implantation/ablation de ménisque en collagène	81.99.4a↔	Opération chirurgicale ouverte de cartilage articulaire et de ménisque, genou
81.96.94↔	Autre intervention de réparation et de plastie articulaire, implantation/ablation de ménisque en collagène sous arthroscopie	81.99.4b↔	Opération chirurgicale ouverte de cartilage articulaire, articulation tibio-péronière supérieure
81.99.14↔	Révision arthroscopique d'articulation, coude	81.99.54↔	Arthrorise et fixation temporaire d'une articulation, coude
81.99.1a↔	Révision arthroscopique d'articulation, genou	81.99.5a↔	Arthrorise et fixation temporaire d'une articulation, genou
81.99.1b↔	Révision arthroscopique d'articulation, articulation tibio-péronière supérieure	81.99.5b↔	Arthrorise et fixation temporaire d'une articulation, articulation tibio-péronière supérieure
81.99.24↔	Révision chirurgicale ouverte d'articulation, coude	81.99.82↔	Autre opération arthroscopique d'articulation, genou
81.99.2a↔	Révision chirurgicale ouverte d'articulation, genou	81.99.95↔	Autre opération chirurgicale ouverte d'articulation et de cartilage articulaire, articulation radio-cubitale supérieure
81.99.2b↔	Révision chirurgicale ouverte d'articulation, articulation tibio-péronière supérieure	81.99.9a↔	Autre opération chirurgicale ouverte d'articulation et de cartilage articulaire, articulation tibio-péronière supérieure
81.99.34↔	Opération arthroscopique de cartilage articulaire, coude		

procédure I30-2

78.05.10↔	Grefe osseuse, fémur, fragment à pédicule vascularisé avec anastomoses microvasculaires	79.36.73↔	Réduction ouverte de fracture multifragmentaire du péroné distal, avec fixation interne
78.05.11↔	Grefe osseuse, fémur, fragment à pédicule vascularisé sans anastomoses microvasculaires	79.36.99↔	Réduction ouverte de fracture de tibia et de péroné, avec fixation interne, autre
78.05.12↔	Grefe osseuse, fémur, allogène	81.42↔	Correction de laxité du genou (Pentade du genou)
78.05.13↔	Grefe d'os et de cartilage, fémur	81.43↔	Réparation de la triade malheureuse du genou
78.06.20↔	Grefe osseuse, rotule, transposition osseuse, fragment à pédicule vascularisé sans anastomoses microvasculaires	81.44.10↔	Stabilisation de la rotule, incision du rétinacle latéral
79.36.00↔	Réduction ouverte de fracture de tibia et de péroné, avec fixation interne, SAP	81.44.11↔	Stabilisation de la rotule, section de l'aileron rotulien externe et ligamentoplastie
79.36.10↔	Réduction ouverte de fracture simple du tibia proximal, avec fixation interne par agrafes (de Blount) ou fil intermédullaire	81.44.12↔	Stabilisation de la rotule, transfert de l'insertion d'un tendon rotulien
79.36.11↔	Réduction ouverte de fracture simple du tibia proximal, avec fixation interne par vis	81.44.13↔	Stabilisation de la rotule, transfert de l'insertion d'un tendon rotulien avec implantation d'un greffon osseux
79.36.12↔	Réduction ouverte de fracture simple du tibia proximal, avec autre fixation interne	81.44.14↔	Stabilisation de la rotule par plastie du MPFL (Medial Patello-Femoral Ligament)
79.36.13↔	Réduction ouverte de fracture multifragmentaire du tibia proximal, avec fixation interne par agrafes (de Blount)	81.44.99↔	Stabilisation de la rotule, autre
79.36.14↔	Réduction ouverte de fracture multifragmentaire du tibia proximal, avec autre fixation interne	81.45.10↔	Réparation du ligament croisé antérieur avec tendon rotulien autogène sous arthroscopie
79.36.20↔	Réduction ouverte de fracture diaphysaire simple du tibia, avec fixation interne	81.45.11↔	Réparation du ligament croisé postérieur avec tendon rotulien autogène sous arthroscopie
79.36.30↔	Réduction ouverte de fracture simple du tibia distal, avec fixation interne par clou médullaire ou plaque à stabilité angulaire	81.45.12↔	Réparation du ligament croisé antérieur avec tendon semi-tendineux et/ou gracilis sous arthroscopie
79.36.31↔	Réduction ouverte de fracture simple du tibia distal, avec fixation interne par autre plaque	81.45.13↔	Réparation du ligament croisé postérieur avec tendon semi-tendineux et/ou gracilis sous arthroscopie
79.36.32↔	Réduction ouverte de fracture simple du tibia distal, avec autre fixation interne	81.45.14↔	Réparation du ligament croisé antérieur avec remplacement alloplastique et renforcement alloplastique du ligament, par arthroscopie
79.36.40↔	Réduction ouverte de fracture multifragmentaire d'autres parties du tibia, avec fixation interne	81.45.19↔	Autre réparation des ligaments croisés sous arthroscopie
79.36.50↔	Réduction ouverte de fracture simple du péroné proximal, avec fixation interne	81.45.20↔	Réparation chirurgicale ouverte du ligament croisé antérieur avec tendon rotulien autogène
79.36.51↔	Réduction ouverte de fracture multifragmentaire du péroné proximal, avec fixation interne	81.45.21↔	Réparation chirurgicale ouverte du ligament croisé postérieur avec tendon rotulien autogène
79.36.60↔	Réduction ouverte de fracture diaphysaire simple du péroné, avec fixation interne par clou médullaire	81.45.22↔	Réparation chirurgicale ouverte du ligament croisé antérieur avec tendon semi-tendineux et/ou gracilis
79.36.61↔	Réduction ouverte de fracture diaphysaire simple du péroné, avec autre fixation interne	81.45.23↔	Réparation chirurgicale ouverte du ligament croisé postérieur avec tendon semi-tendineux et/ou gracilis
79.36.62↔	Réduction ouverte de fracture diaphysaire multifragmentaire du péroné, avec fixation interne par plaque (à stabilité angulaire)	81.45.24↔	Réparation du ligament croisé antérieur avec remplacement alloplastique et renforcement alloplastique du ligament, par chirurgie ouverte
79.36.63↔	Réduction ouverte de fracture diaphysaire multifragmentaire du péroné, avec autre fixation interne	81.45.29↔	Autre réparation chirurgicale ouverte des ligaments croisés
79.36.70↔	Réduction ouverte de fracture simple du péroné distal, avec fixation interne par agrafes (de Blount)	81.45.99↔	Autre réparation des ligaments croisés, autre
79.36.71↔	Réduction ouverte de fracture simple du péroné distal, avec fixation interne par plaque	81.96.93↔	Autre intervention de réparation et de plastie articulaire, implantation/ablation de ménisque en collagène
79.36.72↔	Réduction ouverte de fracture simple du péroné distal, avec autre fixation interne	81.96.94↔	Autre intervention de réparation et de plastie articulaire, implantation/ablation de ménisque en collagène sous arthroscopie

ADRG I31**Plusieurs interventions complexes sur l'articulation du coude et à l'avant-bras ou distraction des parties molles pour couverture d'articulation lors d'anomalies congénitales de la main**

Au moins deux procédures dans le tableau I31-1 ou Beidseitige Prozedur dans le tableau I31-2 ou procédure dans le tableau I31-3

DRG I31Z**Plusieurs interventions complexes sur l'articulation du coude et à l'avant-bras ou distraction des parties molles pour couverture d'articulation lors d'anomalies congénitales de la main****procédure I31-1**

77.23↔	Ostéotomie cunéiforme, radius et cubitus	79.32.19↔	Réduction ouverte d'autre fracture de radius, avec fixation interne
77.33.00↔	Autre section osseuse, radius et cubitus, SAP	79.32.29↔	Réduction ouverte de fracture du cubitus, avec fixation interne
77.33.10↔	Corticotomie et transport de segment radial et cubital	79.32.99↔	Réduction ouverte de fracture de radius et de cubitus, avec fixation interne, autre
77.33.11↔	Ostéotomie complexe (pluridimensionnelle) (avec correction axiale) du radius et de l'ulna	79.52.00↔	Réduction ouverte de décollement épiphysaire de radius et de cubitus, SAP
77.33.20↔	Section osseuse du cubitus distal et de la diaphyse cubitale	79.52.10↔	Réduction ouverte de décollement épiphysaire du radius distal
77.33.99↔	Autre section osseuse, radius et cubitus, autre	79.52.20↔	Réduction ouverte d'autre décollement épiphysaire de radius et de cubitus
77.83↔	Autre ostectomie partielle, radius et cubitus	79.52.99↔	Réduction ouverte de décollement épiphysaire de radius et de cubitus, autre
77.93↔	Ostectomie totale, radius et cubitus	79.62↔	Débridement de fracture ouverte, radius et cubitus
78.03.10↔	Grefe osseuse, radius et cubitus, fragment à pédicule vascularisé avec anastomoses microvasculaires	79.82↔	Réduction ouverte de luxation du coude
78.03.11↔	Grefe osseuse, radius et cubitus, fragment à pédicule vascularisé sans anastomoses microvasculaires	80.12.00↔	Autre arthrotomie, coude, SAP
78.03.12↔	Grefe osseuse, radius et cubitus, allogène	80.12.10↔	Arthrotomie arthroscopique du coude, lavage articulaire avec drainage
78.03.13↔	Grefe d'os et de cartilage, radius et cubitus	80.12.11↔	Arthrotomie arthroscopique du coude, ablation de souris articulaire
78.13.10↔	Réduction fermée de fracture du radius distal, stabilisée par fixateur externe	80.12.12↔	Arthrotomie arthroscopique du coude, insertion ou enlèvement de réservoir médicamenteux
78.13.11↔	Réduction fermée d'autre fracture du radius, stabilisée par fixateur externe	80.12.20↔	Arthrotomie du coude, lavage articulaire avec drainage
78.13.12↔	Réduction ouverte de fracture du radius distal, stabilisée par fixateur externe	80.12.21↔	Arthrotomie du coude, ablation de souris articulaire
78.13.13↔	Réduction ouverte d'autre fracture du radius, stabilisée par fixateur externe	80.12.99↔	Autre arthrotomie, coude, autre
78.13.20↔	Réduction fermée de fracture du cubitus, stabilisée par fixateur externe	80.42↔	Section de capsule articulaire, de ligament ou de cartilage, coude
78.13.99↔	Application de fixateur externe, radius et cubitus (inclus réduction de fracture), autre	80.72.00↔	Synovectomie, coude, SAP
78.23.00↔	Raccourcissement d'os, radius et cubitus, SAP	80.72.10↔	Synovectomie arthroscopique du coude
78.23.10↔	Épiphysiodèse temporaire, radius et cubitus	80.72.20↔	Synovectomie ouverte du coude
78.23.11↔	Épiphysiodèse permanente, radius et cubitus	80.72.99↔	Synovectomie, coude, autre
78.23.12↔	Épiphysiolyse thérapeutique, radius et cubitus	81.24↔	Arthrodèse du coude
78.23.99↔	Raccourcissement d'os, radius et cubitus, autre	81.85.00↔	Autre réparation du coude, SAP
78.43↔	Autres réparations ou opérations plastiques osseuses, radius et cubitus	81.85.10↔	Refixation d'un fragment ostéochondral sous arthroscopie, coude
78.53.00↔	Fixation interne de l'os sans réduction de fracture, radius et cubitus, SAP	81.85.11↔	Refixation chirurgicale ouverte d'un fragment ostéochondral, coude
78.53.10↔	Révision sans remplacement de matériel d'ostéosynthèse, radius	81.85.14↔	Grefe de cartilage et implantation de tissu cultivé in vitro, sous arthroscopie, coude
78.53.20↔	Révision sans remplacement de matériel d'ostéosynthèse, cubitus	81.85.15↔	Grefe de cartilage et implantation de tissu cultivé in vitro, chirurgie ouverte, coude
78.53.99↔	Fixation interne de l'os sans réduction de fracture, radius et cubitus, autre	81.85.18↔	Incision de l'os sous-chondral sous arthroscopie, coude
78.93↔	Insertion de stimulateur de croissance osseuse, radius et cubitus	81.85.19↔	Incision chirurgicale ouverte de l'os sous-chondral, coude
79.22.00↔	Réduction ouverte de fracture de radius et de cubitus, sans fixation interne, SAP	81.85.20↔	Incision de l'os sous-chondral avec insertion d'implant acellulaire sous arthroscopie, coude
79.22.10↔	Réduction ouverte de fracture du radius distal, sans fixation interne	81.85.21↔	Arthroplastie de résection du coude
79.22.19↔	Réduction ouverte d'autre fracture du radius, sans fixation interne	81.85.99↔	Autre réparation du coude, autre
79.22.20↔	Réduction ouverte de fracture du cubitus, sans fixation interne	81.99.14↔	Révision arthroscopique d'articulation, coude
79.22.99↔	Réduction ouverte de fracture de radius et de cubitus, sans fixation interne, autre	81.99.24↔	Révision chirurgicale ouverte d'articulation, coude
79.32.00↔	Réduction ouverte de fracture de radius et de cubitus, avec fixation interne, SAP	81.99.34↔	Opération arthroscopique de cartilage articulaire, coude
79.32.10↔	Réduction ouverte de fracture de radius distal, avec fixation interne	81.99.44↔	Opération chirurgicale ouverte de cartilage articulaire, coude
		81.99.54↔	Arthrorise et fixation temporaire d'une articulation, coude
		81.99.94↔	Autre opération chirurgicale ouverte d'articulation et de cartilage articulaire, coude
		81.99.95↔	Autre opération chirurgicale ouverte d'articulation et de cartilage articulaire, articulation radio-cubitale supérieure

procédure I31-2

77.23↔	Ostéotomie cunéiforme, radius et cubitus	79.32.29↔	Réduction ouverte de fracture du cubitus, avec fixation interne
77.33.00↔	Autre section osseuse, radius et cubitus, SAP	79.32.99↔	Réduction ouverte de fracture de radius et de cubitus, avec fixation interne, autre
77.33.10↔	Corticotomie et transport de segment radial et cubital	79.52.00↔	Réduction ouverte de décollement épiphysaire de radius et de cubitus, SAP
77.33.11↔	Ostéotomie complexe (pluridimensionnelle) (avec correction axiale) du radius et de l'ulna	79.52.10↔	Réduction ouverte de décollement épiphysaire du radius distal
77.33.20↔	Section osseuse du cubitus distal et de la diaphyse cubitale	79.52.20↔	Réduction ouverte d'autre décollement épiphysaire de radius et de cubitus
77.33.99↔	Autre section osseuse, radius et cubitus, autre	79.52.99↔	Réduction ouverte de décollement épiphysaire de radius et de cubitus, autre
77.83↔	Autre ostectomie partielle, radius et cubitus	79.62↔	Débridement de fracture ouverte, radius et cubitus
77.93↔	Ostectomie totale, radius et cubitus	79.82↔	Réduction ouverte de luxation du coude
78.03.10↔	Grefe osseuse, radius et cubitus, fragment à pédicule vascularisé avec anastomoses microvasculaires	80.12.00↔	Autre arthrotomie, coude, SAP
78.03.11↔	Grefe osseuse, radius et cubitus, fragment à pédicule vascularisé sans anastomoses microvasculaires	80.12.10↔	Arthrotomie arthroscopique du coude, lavage articulaire avec drainage
78.03.12↔	Grefe osseuse, radius et cubitus, allogène	80.12.11↔	Arthrotomie arthroscopique du coude, ablation de souris articulaire
78.03.13↔	Grefe d'os et de cartilage, radius et cubitus	80.12.12↔	Arthrotomie arthroscopique du coude, insertion ou enlèvement de réservoir médicamenteux
78.13.10↔	Réduction fermée de fracture du radius distal, stabilisée par fixateur externe	80.12.20↔	Arthrotomie du coude, lavage articulaire avec drainage
78.13.11↔	Réduction fermée d'autre fracture du radius, stabilisée par fixateur externe	80.12.21↔	Arthrotomie du coude, ablation de souris articulaire
78.13.12↔	Réduction ouverte de fracture du radius distal, stabilisée par fixateur externe	80.12.99↔	Autre arthrotomie, coude, autre
78.13.13↔	Réduction ouverte d'autre fracture du radius, stabilisée par fixateur externe	80.42↔	Section de capsule articulaire, de ligament ou de cartilage, coude
78.13.20↔	Réduction fermée de fracture du cubitus, stabilisée par fixateur externe	80.72.00↔	Synovectomie, coude, SAP
78.13.99↔	Application de fixateur externe, radius et cubitus (inclus réduction de fracture), autre	80.72.10↔	Synovectomie arthroscopique du coude
78.23.00↔	Raccourcissement d'os, radius et cubitus, SAP	80.72.20↔	Synovectomie ouverte du coude
78.23.10↔	Épiphysiodèse temporaire, radius et cubitus	80.72.99↔	Synovectomie, coude, autre
78.23.11↔	Épiphysiodèse permanente, radius et cubitus	81.24↔	Arthrodèse du coude
78.23.12↔	Épiphysiolysse thérapeutique, radius et cubitus	81.85.00↔	Autre réparation du coude, SAP
78.23.99↔	Raccourcissement d'os, radius et cubitus, autre	81.85.10↔	Refixation d'un fragment ostéochondral sous arthroscopie, coude
78.43↔	Autres réparations ou opérations plastiques osseuses, radius et cubitus	81.85.11↔	Refixation chirurgicale ouverte d'un fragment ostéochondral, coude
78.53.00↔	Fixation interne de l'os sans réduction de fracture, radius et cubitus, SAP	81.85.14↔	Grefe de cartilage et implantation de tissu cultivé in vitro, sous arthroscopie, coude
78.53.10↔	Révision sans remplacement de matériel d'ostéosynthèse, radius	81.85.15↔	Grefe de cartilage et implantation de tissu cultivé in vitro, chirurgie ouverte, coude
78.53.20↔	Révision sans remplacement de matériel d'ostéosynthèse, cubitus	81.85.18↔	Incision de l'os sous-chondral sous arthroscopie, coude
78.53.99↔	Fixation interne de l'os sans réduction de fracture, radius et cubitus, autre	81.85.19↔	Incision chirurgicale ouverte de l'os sous-chondral, coude
78.93↔	Insertion de stimulateur de croissance osseuse, radius et cubitus	81.85.20↔	Incision de l'os sous-chondral avec insertion d'implant acellulaire sous arthroscopie, coude
79.22.00↔	Réduction ouverte de fracture de radius et de cubitus, sans fixation interne, SAP	81.85.21↔	Arthroplastie de résection du coude
79.22.10↔	Réduction ouverte de fracture du radius distal, sans fixation interne	81.85.31↔	Autre réparation du coude, prothèse de la tête radiale
79.22.19↔	Réduction ouverte d'autre fracture du radius, sans fixation interne	81.85.99↔	Autre réparation du coude, autre
79.22.20↔	Réduction ouverte de fracture du cubitus, sans fixation interne	81.96.2d↔	Autre réparation d'articulation, poignet, prothèse de la tête cubitale
79.22.99↔	Réduction ouverte de fracture de radius et de cubitus, sans fixation interne, autre	81.99.14↔	Révision arthroscopique d'articulation, coude
79.32.00↔	Réduction ouverte de fracture de radius et de cubitus, avec fixation interne, SAP	81.99.24↔	Révision chirurgicale ouverte d'articulation, coude
79.32.10↔	Réduction ouverte de fracture de radius distal, avec fixation interne	81.99.34↔	Opération arthroscopique de cartilage articulaire, coude
79.32.19↔	Réduction ouverte d'autre fracture de radius, avec fixation interne	81.99.44↔	Opération chirurgicale ouverte de cartilage articulaire, coude
		81.99.54↔	Arthrorise et fixation temporaire d'une articulation, coude
		81.99.94↔	Autre opération chirurgicale ouverte d'articulation et de cartilage articulaire, coude
		81.99.95↔	Autre opération chirurgicale ouverte d'articulation et de cartilage articulaire, articulation radio-cubitale supérieure

procédure I31-3

82.82↔ Réparation de main en pince de homard

ADRG I32**Autres interventions sur le poignet et la main**

Diagnostic principal dans le tableau I32-1 et au moins un(e) procédure dans le tableau I32-3 ou au moins un(e) procédure dans le tableau I32-4

DRG I32A**Autres interventions sur le poignet et la main avec intervention complexe en plusieurs temps ou moyennement complexe**

(Au moins un(e) procédure dans le tableau I32-5 ou chaque procédure dans tableau I32-6 excepté I32-7) et au moins deux traitements qui sont séparé au moins de un jour dans [au moins deux procédures dans le tableau I32-8]

DRG I32B**Interventions sur le poignet et la main, âge < 6 ans ou avec intervention complexe**

(Au moins un(e) procédure dans le tableau I32-5 ou chaque procédure dans tableau I32-6 excepté I32-7) et (Âge < 6 années ou au moins un(e) procédure dans le tableau I32-9)

DRG I32C**Interventions sur le poignet et la main avec intervention à complications ou pour anomalie congénitale de la main, âge > 5 ans**

(Au moins un(e) procédure dans le tableau I32-5 ou chaque procédure dans tableau I32-6 excepté I32-7) et (procédure dans le tableau I32-10 ou diagnostic dans le tableau I32-2)

DRG I32D**Interventions sur le poignet et la main avec intervention moyennement complexe, âge > 5 ans**

Au moins un(e) procédure dans le tableau I32-5 ou chaque procédure dans tableau I32-6 excepté I32-7

DRG I32E**Interventions sur le poignet et la main****diagnostic principal I32-1**

C40.1	Tumeur maligne: Os courts du membre supérieur	M13.94	Arthrite, sans précision: Main carpe
C47.1	Tumeur maligne: Nerfs périphériques du membre supérieur, y compris l'épaule	M18.0	Arthrose primaire de la première articulation carpo-métacarpienne, bilatérale
C49.1	Tumeur maligne: Tissu conjonctif et autres tissus mous du membre supérieur, y compris l'épaule	M18.1	Autres arthroses primaires de la première articulation carpo-métacarpienne
D16.1	Tumeur bénigne: Os courts du membre supérieur	M18.2	Arthrose post-traumatique de la première articulation carpo-métacarpienne, bilatérale
D21.1	Tumeur bénigne: Tissu conjonctif et autres tissus mous du membre supérieur, y compris l'épaule	M18.3	Autres arthroses post-traumatiques de la première articulation carpo-métacarpienne
M00.04	Arthrite et polyarthrite à staphylocoques: Main carpe	M18.4	Autres arthroses secondaires de la première articulation carpo-métacarpienne, bilatérale
M00.14	Arthrite et polyarthrite à pneumocoques: Main carpe	M18.5	Autres arthroses secondaires de la première articulation carpo-métacarpienne
M00.24	Autres arthrites et polyarthrites à streptocoques: Main carpe	M18.9	Arthrose de la première articulation carpo-métacarpienne, sans précision
M00.84	Arthrite et polyarthrite dues à d'autres bactéries précisées: Main carpe	M20.0	Déformation de(s) doigt(s)
M00.94	Arthrite à bactéries pyogènes, sans précision: Main carpe	M21.84	Autres déformations précisées des membres: Main carpe
M02.04	Arthrite après dérivation intestinale: Main carpe	M21.94	Déformation acquise d'un membre, sans précision: Main carpe
M02.14	Arthrite post-dysentérique: Main carpe	M24.04	Souris intra-articulaire: Main carpe
M02.24	Arthrite post-vaccinale: Main carpe	M24.14	Autres atteintes du cartilage articulaire: Main carpe
M02.34	Syndrome oculo-urétéro-synovial [Fiessinger-Leroy-Reiter]: Main carpe	M24.34	Luxation et subluxation pathologiques d'une articulation, non classées ailleurs: Main carpe
M02.84	Autres arthrites réactionnelles: Main carpe	M24.44	Luxation et subluxation articulaires récidivantes: Main carpe
M02.94	Arthrite réactionnelle, sans précision: Main carpe	M24.54	Raideur articulaire par contracture: Main carpe
M11.04	Maladie par dépôt d'hydroxyapatite: Main carpe	M24.64	Ankylose articulaire: Main carpe
M11.14	Chondrocalcinose familiale: Main carpe	M24.84	Autres affections articulaires spécifiques, non classées ailleurs: Main carpe
M11.24	Autre chondrocalcinose: Main carpe	M24.94	Affection articulaire, sans précision: Main carpe
M11.84	Autres arthropathies dues à des microcristaux précisés: Main carpe	M25.04	Hémarthrose: Main carpe
M11.94	Arthropathie due à des microcristaux, sans précision: Main carpe	M25.14	Fistule articulaire: Main carpe
M12.14	Maladie de Kaschin-Beck: Main carpe	M25.24	Hyperlaxité articulaire: Main carpe
M12.24	Synovite villonodulaire (pigmentaire): Main carpe	M25.34	Autres instabilités articulaires: Main carpe
M12.34	Rhumatisme palindromique: Main carpe	M25.44	Epanchement articulaire: Main carpe
M12.44	Hydarthrose intermittente: Main carpe	M25.54	Douleur articulaire: Main carpe
M12.54	Arthropathie traumatique: Main carpe	M25.64	Raideur articulaire, non classée ailleurs: Main carpe
M12.84	Autres arthropathies spécifiques, non classées ailleurs: Main carpe	M25.74	Ostéophyte: Main carpe
M13.14	Monoarthrite, non classée ailleurs: Main carpe	M25.84	Autres affections articulaires précisées: Main carpe
M13.84	Autres arthrites précisées: Main carpe		

M25.94	Affection articulaire, sans précision: Main carpe	S62.20	Fracture du premier métacarpien: Partie non précisée
M65.84	Autres synovites et ténosynovites: Main carpe	S62.21	Fracture du premier métacarpien: Base
M66.24	Déchirure spontanée des tendons extenseurs: Main carpe	S62.22	Fracture du premier métacarpien: Diaphyse
M66.30	Déchirure spontanée des tendons fléchisseurs: Sièges multiples	S62.23	Fracture du premier métacarpien: Col
M66.34	Déchirure spontanée des tendons fléchisseurs: Main carpe	S62.24	Fracture du premier métacarpien: Tête
M72.0	Fibromatose de l'aponévrose palmaire [Dupuytren]	S62.30	Fracture d'un autre os du métacarpe: Partie non précisée
M86.04	Ostéomyélite hématogène aiguë: Main carpe	S62.31	Fracture d'un autre os du métacarpe: Base
M86.14	Autres ostéomyélites aiguës: Main carpe	S62.32	Fracture d'un autre os du métacarpe: Diaphyse
M86.24	Ostéomyélite subaiguë: Main carpe	S62.33	Fracture d'un autre os du métacarpe: Col
M86.34	Ostéomyélite chronique multiple: Main carpe	S62.34	Fracture d'un autre os du métacarpe: Tête
M86.44	Ostéomyélite chronique avec fistule de drainage: Main carpe	S62.4	Fractures multiples des métacarpiens
M86.54	Autres ostéomyélites hématogènes chroniques: Main carpe	S62.50	Fracture du pouce: Partie non précisée
M86.64	Autres ostéomyélites chroniques: Main carpe	S62.51	Fracture du pouce: Phalange proximale
M86.84	Autres ostéomyélites: Main carpe	S62.52	Fracture du pouce: Phalange distale
M86.94	Ostéomyélite, sans précision: Main carpe	S62.60	Fracture d'un autre doigt: Partie non précisée
M87.14	Ostéonécrose médicamenteuse: Main carpe	S62.61	Fracture d'un autre doigt: Phalange proximale
M87.24	Ostéonécrose due à un traumatisme antérieur: Main carpe	S62.62	Fracture d'un autre doigt: Phalange médiane
M87.34	Autres ostéonécroses secondaires: Main carpe	S62.63	Fracture d'un autre doigt: Phalange distale
M87.84	Autres ostéonécroses: Main carpe	S62.7	Fractures multiples de doigts
M87.94	Ostéonécrose, sans précision: Main carpe	S62.8	Fracture de parties autres et non précisées du poignet et de la main
M89.64	Ostéopathie consécutive à une poliomyélite: Main carpe	S63.10	Luxation du doigt: Partie non précisée
Q68.1	Anomalie morphologique congénitale de la main	S63.11	Luxation du doigt: (Articulation) métacarpophalangienne
Q69.0	Doigt(s) surnuméraire(s)	S63.12	Luxation du doigt: (Articulation) interphalangienne
Q69.1	Pouce(s) surnuméraire(s)	S63.2	Luxations multiples des doigts
Q70.0	Coalescence des doigts	S63.4	Rupture traumatique de ligaments du doigt au niveau des articulations métacarpo-phalangienne et interphalangienne
Q70.1	Palmure des doigts	S63.60	Entorse et foulure de doigt(s): Partie non précisée
Q71.0	Absence congénitale complète d'un (des) membre(s) supérieur (s)	S63.61	Entorse et foulure de doigt(s): (Articulation) métacarpophalangienne
Q71.1	Absence congénitale du bras et de l'avant-bras, main présente	S63.62	Entorse et foulure de doigt(s): (Articulation) interphalangienne
Q71.3	Absence congénitale de la main et de(s) doigt(s)	S63.68	Entorse et foulure de doigt(s): Autre partie
Q71.6	Main en pince de homard	S63.7	Entorse et foulure d'articulations autres et non précisées de la main
S56.0	Lésion traumatique du muscle et du tendon fléchisseurs du pouce au niveau de l'avant-bras	T87.0	Complications d'une réimplantation de (ou d'une partie de) membre supérieur
S56.1	Lésion traumatique de muscles et de tendons fléchisseurs d'autre(s) doigt(s) au niveau de l'avant-bras		
S56.3	Lésion traumatique de muscles et de tendons extenseurs et abducteurs du pouce au niveau de l'avant-bras		
S56.4	Lésion traumatique de muscles et de tendons extenseurs d'autre(s) doigt(s) au niveau de l'avant-bras		

diagnostic I32-2

M84.14	Fracture non consolidée [pseudarthrose]: Main carpe	Q71.1	Absence congénitale du bras et de l'avant-bras, main présente
M96.0	Pseudarthrose après fusion ou arthrodèse	Q71.2	Absence congénitale de l'avant-bras et de la main
Q68.1	Anomalie morphologique congénitale de la main	Q71.3	Absence congénitale de la main et de(s) doigt(s)
Q70.0	Coalescence des doigts	Q71.4	Raccourcissement longitudinal du radius
Q70.1	Palmure des doigts	Q71.5	Raccourcissement longitudinal du cubitus
Q70.4	Polysyndactylie	Q71.6	Main en pince de homard
Q70.9	Syndactylie, sans précision	Q71.8	Autres raccourcissements d'un (des) membre(s) supérieur(s)
Q71.0	Absence congénitale complète d'un (des) membre(s) supérieur (s)	Q71.9	Raccourcissement du membre supérieur, sans précision

procédure I32-3

78.03.13↔	Grefe de os et de cartilage, radius et cubitus	83.82.14↔	Grefe de fascia, paroi thoracique, abdomen et dos
81.28↔	Arthrodèse interphalangienne	83.82.15↔	Grefe de fascia, région inguino-génitale et fesses
82.82↔	Réparation de main en pince de homard	83.82.16↔	Grefe de fascia, membre inférieur
82.89.10↔	Plastie de gaine tendineuse de la main	83.82.19↔	Grefe de fascia, autre site
82.89.11↔	Refixation osseuse de ligaments, carpe / métacarpe	83.82.20↔	Grefe de lambeau musculaire ou fascial local, tête et cou
82.89.12↔	Refixation osseuse d'autres ligaments de la main	83.82.21↔	Grefe de lambeau musculaire ou fascial local, épaule et aisselle
82.89.13↔	Distraction des parties molles pour couverture d'articulation lors d'anomalies congénitales de la main	83.82.22↔	Grefe de lambeau musculaire ou fascial local, bras et coude
82.89.14↔	Radialisation lors d'anomalies congénitales de la main	83.82.23↔	Grefe de lambeau musculaire ou fascial local, avant-bras
82.89.15↔	Résection de resserrements avec reconstruction plastique lors d'anomalies congénitales de la main	83.82.24↔	Grefe de lambeau musculaire ou fascial local, paroi thoracique, abdomen et dos
82.89.16↔	Transfert d'orteil à doigt	83.82.25↔	Grefe de lambeau musculaire ou fascial local, région inguino-génitale et fesses
82.89.99↔	Autre opération plastique de la main, autre	83.82.26↔	Grefe de lambeau musculaire ou fascial local, membre inférieur
83.82.10↔	Grefe de fascia, tête et cou	83.82.29↔	Grefe de lambeau musculaire ou fascial local, autre site
83.82.11↔	Grefe de fascia, épaule et aisselle	83.82.30↔	Grefe de lambeau ostéomyocutané ou ostéofasciocutané, tête et cou
83.82.12↔	Grefe de fascia, bras et coude		
83.82.13↔	Grefe de fascia, avant-bras		

83.82.31↔	Grefe de lambeau ostéomyocutané ou ostéofasciocutané, épaule et aisselle	86.6b.16↔	Grefe autologue de peau d'épaisseur partielle, non étendue, à la main
83.82.32↔	Grefe de lambeau ostéomyocutané ou ostéofasciocutané, bras et coude	86.6b.26↔	Grefe autologue de peau d'épaisseur partielle, étendue, à la main
83.82.33↔	Grefe de lambeau ostéomyocutané ou ostéofasciocutané, avant-bras	86.6c.21↔	Remplacement permanent de la peau par matériel de remplacement bicouche derme-épiderme, étendu, à la tête
83.82.34↔	Grefe de lambeau ostéomyocutané ou ostéofasciocutané, paroi thoracique, abdomen et dos	86.6c.26↔	Remplacement permanent de la peau par matériel de remplacement bicouche derme-épiderme, étendu, à la main
83.82.35↔	Grefe de lambeau ostéomyocutané ou ostéofasciocutané, région inguino-génitale et fesses	86.6c.2d↔	Remplacement permanent de la peau par matériel de remplacement bicouche derme-épiderme, étendu, au pied
83.82.36↔	Grefe de lambeau ostéomyocutané ou ostéofasciocutané, membre inférieur	86.6c.2e↔	Remplacement permanent de la peau par matériel de remplacement bicouche derme-épiderme, étendu, autre site
83.82.39↔	Grefe de lambeau ostéomyocutané ou ostéofasciocutané, autre site	86.6d.11↔	Révision d'une greffe de peau libre et d'un remplacement permanent de la peau, à la tête
83.82.40↔	Grefe d'autre lambeau microvascularisé et anastomosé de muscle ou de fascia, tête et cou	86.6d.16↔	Révision d'une greffe de peau libre et d'un remplacement permanent de la peau, à la main
83.82.41↔	Grefe d'autre lambeau microvascularisé et anastomosé de muscle ou de fascia, épaule et aisselle	86.6d.1d↔	Révision d'une greffe de peau libre et d'un remplacement permanent de la peau, au pied
83.82.42↔	Grefe d'autre lambeau microvascularisé et anastomosé de muscle ou de fascia, bras et coude	86.6d.1e↔	Révision d'une greffe de peau libre et d'un remplacement permanent de la peau, autre site
83.82.43↔	Grefe d'autre lambeau microvascularisé et anastomosé de muscle ou de fascia, avant-bras	86.7a.26↔	Plastie d'avancement, étendue, à la main
83.82.44↔	Grefe d'autre lambeau microvascularisé et anastomosé de muscle ou de fascia, paroi thoracique, abdomen et dos	86.7a.36↔	Plastie de glissement-rotation, non étendue, à la main
83.82.45↔	Grefe d'autre lambeau microvascularisé et anastomosé de muscle ou de fascia, région inguino-génitale et fesses	86.7a.46↔	Plastie de glissement-rotation, étendue, à la main
83.82.46↔	Grefe d'autre lambeau microvascularisé et anastomosé de muscle ou de fascia, membre inférieur	86.7a.56↔	Plastie de transposition (VY), non étendue, à la main
83.82.47↔	Grefe d'autre lambeau microvascularisé et anastomosé de muscle ou de fascia, autre site	86.7a.66↔	Plastie de transposition (VY), étendue, à la main
83.82.99↔	Grefe de muscle ou de fascia, autre	86.7a.76↔	Plastie de lambeau insulaire, non étendue, à la main
84.20↔	Réimplantation d'une extrémité, SAP	86.7a.86↔	Plastie de lambeau insulaire, étendue, à la main
84.21↔	Réimplantation de pouce	86.7a.96↔	Plastie de lambeau locale de peau et de tissu sous-cutané, autres, à la main
84.22↔	Réimplantation de doigt (excepté le pouce)	86.7a.b6↔	Plastie en Z, étendue, à la main
84.23.00↔	Réimplantation d'avant-bras, de poignet ou de main, SAP	86.7a.d6↔	Plastie en W, étendue, à la main
84.23.10↔	Réimplantation d'avant-bras	86.7b.16↔	Plastie régionale à lambeau pédiculé, à la main
84.23.12↔	Réimplantation du métacarpe	86.7c.16↔	Plastie à lambeau pédiculé à distance, à la main
84.23.13↔	Réimplantation du poignet	86.7d.16↔	Plastie à lambeau libre microvascularisé et anastomosé, à la main
84.23.99↔	Réimplantation d'avant-bras, de poignet ou de main, autre	86.7e.21↔	Révision de plastie régionale à lambeau pédiculé, à la tête
84.29↔	Autre réimplantation de membre	86.7e.26↔	Révision de plastie régionale à lambeau pédiculé, à la main
86.6a.11↔	Grefe autologue de peau totale, non étendue, à la tête	86.7e.2d↔	Révision de plastie régionale à lambeau pédiculé, au pied
86.6a.12↔	Grefe autologue de peau totale, non étendue, au cou	86.7e.2e↔	Révision de plastie régionale à lambeau pédiculé, autre site
86.6a.13↔	Grefe autologue de peau totale, non étendue, à l'épaule et à l'aisselle	86.7e.31↔	Révision de plastie de lambeau pédiculé à distance, à la tête
86.6a.14↔	Grefe autologue de peau totale, non étendue, au bras et au coude	86.7e.36↔	Révision de plastie de lambeau pédiculé à distance, à la main
86.6a.15↔	Grefe autologue de peau totale, non étendue, à l'avant-bras	86.7e.3d↔	Révision de plastie de lambeau pédiculé à distance, au pied
86.6a.17↔	Grefe autologue de peau totale, non étendue, à la paroi thoracique et au dos	86.7e.3e↔	Révision de plastie de lambeau pédiculé à distance, autre site
86.6a.18↔	Grefe autologue de peau totale, non étendue, à l'abdomen et à l'aîne	86.7e.41↔	Révision de plastie à lambeau libre microvascularisé et anastomosé, à la tête
86.6a.1a↔	Grefe autologue de peau totale, non étendue, aux fesses	86.7e.46↔	Révision de plastie à lambeau libre microvascularisé et anastomosé, à la main
86.6a.1b↔	Grefe autologue de peau totale, non étendue, à la cuisse et au genou	86.7e.4d↔	Révision de plastie avec lambeau libre microvascularisé et anastomosé, au pied
86.6a.1c↔	Grefe autologue de peau totale, non étendue, à la jambe	86.7e.4e↔	Révision de plastie à lambeau libre microvascularisé et anastomosé, autre site
86.6a.1d↔	Grefe autologue de peau totale, non étendue, au pied	86.7f↔	Section de pédicule de lambeau
86.6a.21↔	Grefe autologue de peau totale, étendue, à la tête	86.85.00↔	Correction de syndactylie, SAP
86.6a.22↔	Grefe autologue de peau totale, étendue, au cou	86.85.30↔	Séparation de syndactylie complète avec plastie de glissement, plastie des extrémités digitales ou reconstruction des ligaments latéraux, main
86.6a.23↔	Grefe autologue de peau totale, étendue, à l'épaule et à l'aisselle	86.85.40↔	Séparation de syndactylie complète avec plastie de glissement, plastie des extrémités digitales ou reconstruction des ligaments latéraux, pied
86.6a.24↔	Grefe autologue de peau totale, étendue, au bras et au coude	86.85.50↔	Résection d'éléments dupliqués dans une syndactylie ou une polydactylie avec reconstruction articulaire, main
86.6a.25↔	Grefe autologue de peau totale, étendue, à l'avant-bras	86.85.60↔	Résection d'éléments dupliqués dans une syndactylie ou une polydactylie avec reconstruction articulaire, pied
86.6a.27↔	Grefe autologue de peau totale, étendue, à la paroi thoracique et au dos	86.85.70↔	Correction de polysyndactylie par fusion des éléments dupliqués, main
86.6a.28↔	Grefe autologue de peau totale, étendue, à l'abdomen et à l'aîne	86.85.80↔	Correction de polysyndactylie par fusion des éléments dupliqués, pied
86.6a.2a↔	Grefe autologue de peau totale, étendue, aux fesses	86.85.99↔	Correction de syndactylie, autre
86.6a.2b↔	Grefe autologue de peau totale, étendue, à la cuisse et au genou	86.88.09↔	Couverture temporaire de tissu mou, autre
86.6a.2c↔	Grefe autologue de peau totale, étendue, à la jambe	86.88.a1↔	Couverture de tissu mou par des kératinocytes obtenus en culture, non étendue, à la tête
86.6a.2d↔	Grefe autologue de peau totale, étendue, au pied		

86.88.a6↔	Couverture de tissu mou par des kératinocytes obtenus en culture, non étendue, à la main	86.88.g1↔	Couverture temporaire de tissu mou par de la peau xénogénique, non étendu, à la tête
86.88.ad↔	Couverture de tissu mou par des kératinocytes obtenus en culture, non étendue, au pied	86.88.g6↔	Couverture temporaire de tissu mou par de la peau xénogénique, non étendu, à la main
86.88.ae↔	Couverture de tissu mou par des kératinocytes obtenus en culture, non étendue, autre site	86.88.gd↔	Couverture temporaire de tissu mou par de la peau xénogénique, non étendu, au pied
86.88.b1↔	Couverture de tissu mou par des kératinocytes obtenus en culture, étendue, à la tête	86.88.ge↔	Couverture temporaire de tissu mou par de la peau xénogénique, non étendu, autre site
86.88.b6↔	Couverture de tissu mou par des kératinocytes obtenus en culture, étendue, à la main	86.88.h1↔	Couverture temporaire de tissu mou par de la peau xénogénique, étendu, à la tête
86.88.bd↔	Couverture de tissu mou par des kératinocytes obtenus en culture, étendue, au pied	86.88.h6↔	Couverture temporaire de tissu mou par de la peau xénogénique, étendu, à la main
86.88.be↔	Couverture de tissu mou par des kératinocytes obtenus en culture, étendue, autre site	86.88.hd↔	Couverture temporaire de tissu mou par de la peau xénogénique, étendu, au pied
86.88.d1↔	Couverture temporaire de tissu mou par du matériel alloplastique, étendu, à la tête	86.88.he↔	Couverture temporaire de tissu mou par de la peau xénogénique, étendu, autre site
86.88.d6↔	Couverture temporaire de tissu mou par du matériel alloplastique, étendu, à la main	86.a2.00↔	Couverture temporaire particulière de tissu mou après brûlure et lésion corrosive, SAP
86.88.dd↔	Couverture temporaire de tissu mou par du matériel alloplastique, étendu, au pied	86.a2.09↔	Couverture temporaire particulière de tissu mou après brûlure et lésion corrosive, autres
86.88.de↔	Couverture temporaire de tissu mou par du matériel alloplastique, étendu, autre site	86.a2.11↔	Couverture temporaire de tissu mou par membrane résorbable par dégradation hydrolytique, non étendu, à la tête
86.88.e1↔	Couverture temporaire de tissu mou par de la peau allogénique, non étendu, à la tête	86.a2.16↔	Couverture temporaire de tissu mou par membrane résorbable par dégradation hydrolytique, non étendu, à la main
86.88.e6↔	Couverture temporaire de tissu mou par de la peau allogénique, non étendu, à la main	86.a2.1d↔	Couverture temporaire de tissu mou par membrane résorbable par dégradation hydrolytique, non étendu, au pied
86.88.ed↔	Couverture temporaire de tissu mou par de la peau allogénique, non étendu, au pied	86.a2.1e↔	Couverture temporaire de tissu mou par membrane résorbable par dégradation hydrolytique, non étendu, autre site
86.88.ee↔	Couverture temporaire de tissu mou par de la peau allogénique, non étendu, autre site	86.a2.21↔	Couverture temporaire de tissu mou par membrane résorbable par dégradation hydrolytique, étendu, à la tête
86.88.f1↔	Couverture temporaire de tissu mou par de la peau allogénique, étendu, à la tête	86.a2.26↔	Couverture temporaire de tissu mou par membrane résorbable par dégradation hydrolytique, étendu, à la main
86.88.f6↔	Couverture temporaire de tissu mou par de la peau allogénique, étendu, à la main	86.a2.2d↔	Couverture temporaire de tissu mou par membrane résorbable par dégradation hydrolytique, étendu, au pied
86.88.fd↔	Couverture temporaire de tissu mou par de la peau allogénique, étendu, au pied	86.a2.2e↔	Couverture temporaire de tissu mou par membrane résorbable par dégradation hydrolytique, étendu, autre site
86.88.fe↔	Couverture temporaire de tissu mou par de la peau allogénique, étendu, autre site		

procédure I32-4

04.43.00↔	Libération du canal carpien, SAP	77.34.11↔	Section osseuse, ostéotomie complexe (pluridimensionnelle) d'os du carpe et du métacarpe
04.43.10↔	Libération du canal carpien par endoscopie	77.34.99↔	Autre section osseuse, os du carpe et du métacarpe, autre
04.43.99↔	Libération du canal carpien, autre	77.39.10↔	Ostéotomie de rotation de phalanges de la main
04.49.13↔	Autre lyse d'adhérences ou décompression de nerf de la main	77.39.19↔	Autre section osseuse de phalanges de la main
04.6x.60↔	Transposition de nerf de la main avec suture interfasciculaire primaire et secondaire	77.64.00↔	Excision locale de lésion ou de tissu osseux, os du carpe et du métacarpe, SAP
04.6x.73↔	Transposition avec neurolyse et décompression d'un nerf de la main	77.64.20↔	Débridement, os du carpe et du métacarpe
77.04.00↔	Séquestrectomie, os du carpe et du métacarpe, SAP	77.64.99↔	Excision locale de lésion ou de tissu osseux, os du carpe et du métacarpe, autre
77.04.10↔	Séquestrectomie, os du carpe et du métacarpe, sans insertion de réservoir médicamenteux	77.69.10↔	Excision locale de lésion ou de tissu osseux, phalanges de la main
77.04.11↔	Séquestrectomie, os du carpe et du métacarpe, avec insertion de réservoir médicamenteux	77.69.20↔	Débridement de phalanges de la main
77.04.99↔	Séquestrectomie, os du carpe et du métacarpe, autre	77.84↔	Autre ostectomie partielle, os du carpe et du métacarpe
77.14.00↔	Autre incision osseuse sans section, os du carpe et du métacarpe, SAP	77.89.10↔	Autre ostectomie partielle, phalanges de la main
77.14.10↔	Autre incision osseuse sans section, os du carpe et du métacarpe, exploration et forage de l'os	77.94↔	Ostectomie totale, os du carpe et du métacarpe
77.14.11↔	Autre incision osseuse sans section, os du carpe et du métacarpe, extraction de corps étranger	77.99.10↔	Ostectomie totale, phalanges de la main
77.14.12↔	Autre incision osseuse sans section, os du carpe et du métacarpe, insertion et enlèvement de réservoir médicamenteux	78.04.10↔	Grefe osseuse, os du carpe et du métacarpe, fragment à pédicule vascularisé avec anastomoses microvasculaires
77.14.13↔	Autre incision osseuse sans section, os du carpe et du métacarpe, drainage	78.04.11↔	Transposition osseuse, os du carpe et du métacarpe, fragment à pédicule vascularisé sans anastomoses microvasculaires
77.14.99↔	Autre incision osseuse sans section, os du carpe et du métacarpe, autre	78.04.12↔	Grefe osseuse, os du carpe et du métacarpe, allogène
77.24↔	Ostéotomie cunéiforme, os du carpe et du métacarpe	78.04.13↔	Grefe d'os et de cartilage, os du carpe et du métacarpe
77.29.10↔	Ostéotomie cunéiforme, phalanges de la main	78.09.10↔	Grefe osseuse, phalanges de la main, fragment à pédicule vascularisé avec anastomoses microvasculaires
77.34.00↔	Autre section osseuse, os du carpe et du métacarpe, SAP	78.09.11↔	Grefe osseuse, phalanges de la main, fragment à pédicule vascularisé sans anastomoses microvasculaires
77.34.10↔	Section osseuse, ostéotomie de rotation d'os du carpe et du métacarpe	78.09.12↔	Grefe osseuse, phalanges de la main, allogène
		78.09.90↔	Grefe osseuse, autre site spécifié, sauf os de la face, fragment à pédicule vascularisé avec anastomoses microvasculaires

78.09.91↔	Grefe osseuse, autre site spécifié, sauf os de la face, fragment à pédicule vascularisé sans anastomoses microvasculaires	79.33.00↔	Réduction ouverte de fracture d'os du carpe et du métacarpe, avec fixation interne, SAP
78.09.92↔	Grefe osseuse, autre site spécifié, sauf os de la face, allogène	79.33.10↔	Réduction ouverte de fracture d'os du carpe et du métacarpe, avec fixation interne par agrafes (de Blount)
78.14.10↔	Réduction fermée de fracture d'os du carpe et du métacarpe, stabilisée par fixateur externe	79.33.19↔	Réduction ouverte de fracture d'os du carpe et du métacarpe, avec autre fixation interne
78.14.11↔	Réduction ouverte de fracture d'os du carpe et du métacarpe, stabilisée par fixateur externe	79.33.99↔	Réduction ouverte de fracture d'os du carpe et du métacarpe, avec fixation interne, autre
78.14.99↔	Application de fixateur externe, os du carpe et du métacarpe (inclus réduction de fracture), autre	79.34↔	Réduction ouverte de fracture avec fixation interne, phalange de la main
78.19.10↔	Réduction fermée de fracture de phalanges de la main, stabilisée par fixateur externe	79.63↔	Débridement de fracture ouverte, os du carpe et du métacarpe
78.19.11↔	Réduction ouverte de fracture de phalanges de la main, stabilisée par fixateur externe	79.64↔	Débridement de fracture ouverte, phalange de la main
78.24.00↔	Raccourcissement d'os, os du carpe et du métacarpe, SAP	79.83.00↔	Réduction ouverte de luxation du poignet, SAP
78.24.10↔	Épiphysiodèse temporaire, os du carpe et du métacarpe	79.83.10↔	Réduction ouverte de luxation de l'articulation radio-cubitale distale
78.24.11↔	Épiphysiodèse permanente, os du carpe et du métacarpe	79.83.99↔	Réduction ouverte de luxation du poignet, autre
78.24.12↔	Épiphysiolysse thérapeutique, os du carpe et du métacarpe	79.84↔	Réduction ouverte de luxation, main et doigt
78.24.99↔	Raccourcissement d'os, os du carpe et du métacarpe, autre	79.93↔	Opération de lésion osseuse traumatique, SAP, os du carpe et du métacarpe
78.29.10↔	Épiphysiodèse temporaire, phalanges de la main	79.94↔	Opération de lésion osseuse traumatique, SAP, phalange de la main
78.29.11↔	Épiphysiodèse permanente, phalanges de la main	80.13.00↔	Autre arthrotomie, poignet, SAP
78.29.12↔	Épiphysiolysse thérapeutique, phalanges de la main	80.13.10↔	Arthrotomie arthroscopique du poignet, lavage articulaire avec drainage
78.29.19↔	Autre raccourcissement d'os, phalanges de la main	80.13.11↔	Arthrotomie arthroscopique du poignet, ablation de souris articulaire
78.34↔	Allongement d'os, os du carpe et du métacarpe	80.13.12↔	Arthrotomie arthroscopique du poignet, insertion ou enlèvement de réservoir médicamenteux
78.39.10↔	Allongement d'os, phalanges de la main	80.13.20↔	Arthrotomie du poignet, lavage articulaire avec drainage
78.44↔	Autres réparations ou opérations plastiques osseuses, os du carpe et du métacarpe	80.13.21↔	Arthrotomie du poignet, ablation de souris articulaire
78.49.11↔	Autre réparation plastique de phalanges de la main	80.13.99↔	Autre arthrotomie, poignet, autre
78.52.00↔	Fixation interne de l'os sans réduction de fracture, humérus, SAP	80.14.00↔	Autre arthrotomie, main et doigt, SAP
78.52.10↔	Révision sans remplacement de matériel d'ostéosynthèse, humérus	80.14.10↔	Arthrotomie de main et de doigt, lavage articulaire avec drainage
78.52.99↔	Fixation interne de l'os sans réduction de fracture, humérus, autre	80.14.99↔	Autre arthrotomie, main et doigt, autre
78.53.00↔	Fixation interne de l'os sans réduction de fracture, radius et cubitus, SAP	80.43.00↔	Section de capsule articulaire, de ligament ou de cartilage, poignet, SAP
78.53.10↔	Révision sans remplacement de matériel d'ostéosynthèse, radius	80.43.10↔	Section de capsule articulaire, de ligament ou de cartilage, poignet, section de ligaments du carpe
78.53.20↔	Révision sans remplacement de matériel d'ostéosynthèse, cubitus	80.43.20↔	Section de capsule articulaire, de ligament ou de cartilage, poignet, excision de ligaments du carpe
78.53.99↔	Fixation interne de l'os sans réduction de fracture, radius et cubitus, autre	80.43.90↔	Section de capsule articulaire, de ligament ou de cartilage, poignet, autre opération de ligaments du carpe
78.54.00↔	Fixation interne de l'os sans réduction de fracture, os du carpe et du métacarpe, SAP	80.43.99↔	Section de capsule articulaire, de ligament ou de cartilage, poignet, autre
78.54.10↔	Révision sans remplacement de matériel d'ostéosynthèse, os du carpe et du métacarpe	80.44.00↔	Section de capsule articulaire, de ligament ou de cartilage, main et doigt, SAP
78.54.99↔	Fixation interne de l'os sans réduction de fracture, os du carpe et du métacarpe, autre	80.44.10↔	Section de capsule articulaire, de ligament ou de cartilage, section de ligaments du métacarpe
78.59.10↔	Révision sans remplacement de matériel d'ostéosynthèse, phalanges de la main	80.44.11↔	Section de capsule articulaire, de ligament ou de cartilage, section du rétinaculum des fléchisseurs
78.94↔	Insertion de stimulateur de croissance osseuse, os du carpe et du métacarpe	80.44.20↔	Section de capsule articulaire, de ligament ou de cartilage, excision de ligaments du métacarpe
79.13.00↔	Réduction fermée de fracture d'os du carpe et du métacarpe, avec fixation interne, SAP	80.44.21↔	Section de capsule articulaire, de ligament ou de cartilage, excision d'autres ligaments de la main
79.13.10↔	Réduction fermée de fracture d'os du carpe et du métacarpe, avec fixation interne par plaque à stabilité angulaire	80.44.90↔	Section de capsule articulaire, de ligament ou de cartilage, autre opération de ligaments du métacarpe
79.13.19↔	Réduction fermée de fracture d'os du carpe et du métacarpe, avec autre fixation interne (p. ex. vis, plaque, fil)	80.44.91↔	Section de capsule articulaire, de ligament ou de cartilage, autre opération d'autres ligaments de la main
79.13.99↔	Réduction fermée de fracture d'os du carpe et du métacarpe, avec fixation interne, autre	80.44.99↔	Section de capsule articulaire, de ligament ou de cartilage, main et doigt, autre
79.14.00↔	Réduction fermée de fracture de phalange de la main, avec fixation interne, SAP	80.73.00↔	Synovectomie, poignet, SAP
79.14.10↔	Réduction fermée de fracture de phalange de la main, avec fixation interne par plaque à stabilité angulaire	80.73.10↔	Synovectomie arthroscopique du poignet
79.14.19↔	Réduction fermée de fracture de phalange de la main, avec autre fixation interne (p. ex. vis, plaque, fil)	80.73.20↔	Synovectomie ouverte du poignet
79.14.99↔	Réduction fermée de fracture de phalange de la main avec fixation interne, autre	80.73.99↔	Synovectomie, poignet, autre
79.23↔	Réduction ouverte de fracture sans fixation interne, os du carpe et du métacarpe	80.83.00↔	Autre excision ou destruction locale de lésion articulaire, poignet, SAP
79.24↔	Réduction ouverte de fracture sans fixation interne, phalange de la main	80.83.11↔	Débridement de l'articulation du poignet
		80.83.12↔	Excision de kyste de l'articulation du poignet
		80.83.99↔	Autre excision ou destruction locale de lésion articulaire, poignet, autre
		80.84.00↔	Autre excision ou destruction locale de lésion articulaire, main et doigt, SAP

80.84.10↔	Débridement d'articulations du carpe	82.09.99↔	Autre incision de tissu mou de la main, autre
80.84.20↔	Débridement d'autres articulations de main et de doigt	82.11.00↔	Ténotomie de la main, SAP
80.84.99↔	Autre excision ou destruction locale de lésion articulaire, main et doigt, autre	82.11.10↔	Ténotomie percutanée de la main, poignet
81.25↔	Arthrodèse radio-carpienne	82.11.11↔	Ténotomie percutanée de la main, doigt
81.26↔	Arthrodèse métacarpo-carpienne	82.11.20↔	Ténotomie chirurgicale ouverte de la main
81.27↔	Arthrodèse métacarpo-phalangienne	82.11.99↔	Ténotomie de la main, autre
81.71.00↔	Arthroplastie métacarpo-phalangienne et interphalangienne avec implant, SAP	82.12↔	Fasciotomie de la main
81.71.10↔	Implantation d'une autre endoprothèse d'articulation de doigt	82.19.00↔	Autre section de tissu mou de la main, SAP
81.71.99↔	Arthroplastie métacarpophalangienne et interphalangienne avec implant, autre	82.19.10↔	Autre section de tissu mou de la main, section de muscles de la main
81.72↔	Arthroplastie métacarpo-phalangienne et interphalangienne, sans implant	82.19.99↔	Autre section de tissu mou de la main, autre
81.73↔	Remplacement total du poignet	82.21↔	Excision de lésion de la gaine tendineuse de la main
81.74.00↔	Arthroplastie carpo-carpienne et carpo-métacarpienne avec implant, SAP	82.22↔	Excision de lésion de muscle de la main
81.74.10↔	Implantation d'endoprothèse d'articulation trapézo-métacarpienne du pouce	82.29↔	Excision d'autres lésions de tissu mou de la main
81.74.99↔	Arthroplastie carpo-carpienne et carpo-métacarpienne avec implant, autre	82.33↔	Autre excision de tendon de la main
81.75↔	Arthroplastie carpo-carpienne et carpo-métacarpienne, sans implant	82.35.00↔	Autre fasciectomie de la main, SAP
81.79↔	Autre réparation de main, doigt et poignet	82.35.10↔	Fasciectomie du creux palmaire
81.93.00↔	Suture de capsule ou de ligament du membre supérieur, SAP	82.35.11↔	Fasciectomie de main et de doigt avec neurolyse
81.93.10↔	Suture de l'appareil ligamentaire de la clavicule	82.35.12↔	Fasciectomie de main et de doigt avec neurolyse et artériolyse
81.93.20↔	Suture du ligament annulaire radio-cubital	82.35.13↔	Fasciectomie de main et de doigt avec arthrolyse
81.93.21↔	Suture de l'appareil ligamentaire radio-cubital distal	82.35.99↔	Autre fasciectomie de la main, autre
81.93.30↔	Suture de capsule ou de ligament, carpe et métacarpe	82.36↔	Autre myectomie de la main
81.93.99↔	Suture de capsule ou de ligament du membre supérieur, autre	82.39.00↔	Autre excision de tissu mou de la main, SAP
81.96.20↔	Autre réparation d'articulation, poignet, SAP	82.39.10↔	Autre excision de tissu mou de la main, excision de gaines tendineuses de la main
81.96.21↔	Autre réparation d'articulation, poignet, refixation d'un fragment ostéochondral sous arthroscopie	82.39.99↔	Autre excision de tissu mou de la main, autre
81.96.22↔	Autre réparation d'articulation, poignet, refixation chirurgicale ouverte d'un fragment ostéochondral	82.41↔	Suture de gaine de tendon de la main
81.96.25↔	Autre réparation d'articulation, poignet, greffe de cartilage et implantation de tissu cultivé in vitro, sous arthroscopie	82.42↔	Suture différée de tendon fléchisseur de la main
81.96.26↔	Autre réparation d'articulation, poignet, greffe de cartilage et implantation de tissu cultivé in vitro, chirurgie ouverte	82.43↔	Suture différée d'autre tendon de la main
81.96.29↔	Autre réparation d'articulation, poignet, autre	82.44↔	Autre suture de tendon fléchisseur de la main
81.96.2a↔	Autre réparation d'articulation, poignet, incision de l'os sous-chondral sous arthroscopie	82.45↔	Autre suture d'autre tendon de la main
81.96.2b↔	Autre réparation d'articulation, poignet, incision chirurgicale ouverte de l'os sous-chondral	82.46.00↔	Suture de muscle ou de fascia de la main, SAP
81.96.2c↔	Autre réparation d'articulation, poignet, incision de l'os sous-chondral avec insertion d'implant acellulaire sous arthroscopie	82.46.10↔	Suture de fascia de la main
81.96.95↔	Autre intervention de réparation et de plastie articulaire, implantation d'endoprothèse d'articulation de membre supérieur, autre	82.46.20↔	Suture de muscle de la main
81.96.98↔	Autre intervention de réparation et de plastie articulaire, arthroplastie de résection du poignet	82.46.99↔	Suture de muscle ou de fascia de la main, autre
81.97.00↔	Révision de prothèse articulaire du membre supérieur, SAP	82.51↔	Avancement de tendon de la main
81.97.10↔	Révision de prothèse articulaire du membre supérieur, sans remplacement	82.52↔	Recul de tendon de la main
81.97.15↔	Révision et remplacement de prothèse de poignet	82.53↔	Réinsertion de tendon de la main
81.97.16↔	Révision et remplacement d'endoprothèse d'articulation trapézo-métacarpienne du pouce	82.54↔	Réinsertion de muscle de la main
81.97.17↔	Révision et remplacement d'autre endoprothèse d'articulation de doigt	82.55↔	Autre changement de longueur de muscle ou tendon de main
81.97.99↔	Révision de prothèse articulaire de membre supérieur, autre	82.56↔	Autre transfert ou greffe de tendon de la main
81.99.15↔	Révision arthroscopique d'articulation, poignet	82.57.00↔	Autre transfert d'autre tendon de la main, SAP
81.99.25↔	Révision chirurgicale ouverte d'articulation, poignet	82.57.10↔	Autre transfert d'autre tendon de la main, transfert de tendon fléchisseur de la main
81.99.35↔	Opération arthroscopique de cartilage articulaire, poignet	82.57.99↔	Autre transfert d'autre tendon de la main, autre
81.99.45↔	Opération chirurgicale ouverte de cartilage articulaire, poignet	82.58↔	Autre transfert ou lambeau musculaire de la main
81.99.55↔	Arthrorise et fixation temporaire d'une articulation, poignet	82.59↔	Autre transposition de muscle de la main
81.99.81↔	Autre opération arthroscopique d'articulation, poignet	82.61↔	Pollicisation (avec transfert de nerfs et de vaisseaux)
81.99.96↔	Autre opération chirurgicale ouverte d'articulation et de cartilage articulaire, poignet	82.69↔	Autre reconstruction du pouce
82.02↔	Myotomie de la main	82.71↔	Reconstruction de poulie de tendon
82.04↔	Incision et drainage de l'espace palmaire ou thénarien	82.72.00↔	Opération plastique de la main avec greffe de muscle ou de fascia, SAP
82.09.00↔	Autre incision de tissu mou de la main, SAP	82.72.10↔	Opération plastique avec greffe de muscle ou de fascia, un doigt
82.09.10↔	Autre incision de tissu mou de la main, synovectomie de la main	82.72.11↔	Opération plastique avec greffe de muscle ou de fascia, autres parties de la main
		82.72.99↔	Opération plastique de la main avec greffe de muscle ou de fascia, autre
		82.79↔	Opération plastique de main avec autre greffe ou implant
		82.81↔	Transfert de doigt, sauf le pouce
		82.82↔	Réparation de main en pince de homard
		82.83↔	Réparation de macrodactylie
		82.84↔	Réparation de doigt en maillet
		82.85↔	Autre ténodèse de la main
		82.86.00↔	Autre ténoplastie de la main, SAP
		82.86.10↔	Ténoplastie, transfert de tendons fléchisseurs de la main
		82.86.11↔	Constitution de matériel de greffe pour tendons de la main
		82.86.12↔	Révision sans remplacement de greffe de tendon de la main
		82.86.13↔	Remplacement d'implant tendineux de la main
		82.86.99↔	Autre ténoplastie de la main, autre
		82.89.10↔	Plastie de gaine tendineuse de la main

82.89.11↔	Refixation osseuse de ligaments, carpe / métacarpe	86.7a.26↔	Plastie d'avancement, étendue, à la main
82.89.12↔	Refixation osseuse d'autres ligaments de la main	86.7a.36↔	Plastie de glissement-rotation, non étendue, à la main
82.89.13↔	Distraction des parties molles pour couverture d'articulation lors d'anomalies congénitales de la main	86.7a.46↔	Plastie de glissement-rotation, étendue, à la main
82.89.14↔	Radialisation lors d'anomalies congénitales de la main	86.7a.56↔	Plastie de transposition (VY), non étendue, à la main
82.89.15↔	Résection de resserrements avec reconstruction plastique lors d'anomalies congénitales de la main	86.7a.66↔	Plastie de transposition (VY), étendue, à la main
82.89.16↔	Transfert d'orteil à doigt	86.7a.76↔	Plastie de lambeau insulaire, non étendue, à la main
82.89.99↔	Autre opération plastique de la main, autre	86.7a.86↔	Plastie de lambeau insulaire, étendue, à la main
83.83↔	Reconstruction de poulie tendineuse	86.7a.96↔	Plastie de lambeau locale de peau et de tissu sous-cutané, autres, à la main
84.01↔	Amputation et désarticulation de doigt (sauf le pouce)	86.7a.b6↔	Plastie en Z, étendue, à la main
84.02↔	Amputation et désarticulation du pouce	86.7a.d6↔	Plastie en W, étendue, à la main
84.91↔	Amputation, SAP	86.7b.16↔	Plastie régionale à lambeau pédiculé, à la main
86.6a.16↔	Grefe autologue de peau totale, non étendue, à la main	86.7c.16↔	Plastie à lambeau pédiculé à distance, à la main
86.6a.26↔	Grefe autologue de peau totale, étendue, à la main	86.7d.16↔	Plastie à lambeau libre microvascularisé et anastomosé, à la main
86.6b.16↔	Grefe autologue de peau d'épaisseur partielle, non étendue, à la main	86.b1.22↔	Débridement d'ongle, de matrice ou de repli d'ongle
86.6b.26↔	Grefe autologue de peau d'épaisseur partielle, étendue, à la main	86.b1.31↔	Onychoplastie

procédure I32-5

78.03.13↔	Grefe d'os et de cartilage, radius et cubitus	83.82.19↔	Grefe de fascia, autre site
78.49.11↔	Autre réparation plastique de phalanges de la main	83.82.20↔	Grefe de lambeau musculaire ou fascial local, tête et cou
81.28↔	Arthrodesse interphalangienne	83.82.21↔	Grefe de lambeau musculaire ou fascial local, épaule et aisselle
81.71.10↔	Implantation d'une autre endoprothèse d'articulation de doigt	83.82.22↔	Grefe de lambeau musculaire ou fascial local, bras et coude
81.71.99↔	Arthroplastie métacarpophalangienne et interphalangienne avec implant, autre	83.82.23↔	Grefe de lambeau musculaire ou fascial local, avant-bras
81.72↔	Arthroplastie métacarpo-phalangienne et interphalangienne, sans implant	83.82.24↔	Grefe de lambeau musculaire ou fascial local, paroi thoracique, abdomen et dos
81.73↔	Remplacement total du poignet	83.82.25↔	Grefe de lambeau musculaire ou fascial local, région inguino-génitale et fesses
81.74.00↔	Arthroplastie carpo-carpienne et carpo-métacarpienne avec implant, SAP	83.82.26↔	Grefe de lambeau musculaire ou fascial local, membre inférieur
81.74.10↔	Implantation d'endoprothèse d'articulation trapézo-métacarpienne du pouce	83.82.29↔	Grefe de lambeau musculaire ou fascial local, autre site
81.74.99↔	Arthroplastie carpo-carpienne et carpo-métacarpienne avec implant, autre	83.82.30↔	Grefe de lambeau ostéomyocutané ou ostéofasciocutané, tête et cou
81.97.15↔	Révision et remplacement de prothèse de poignet	83.82.31↔	Grefe de lambeau ostéomyocutané ou ostéofasciocutané, épaule et aisselle
81.97.16↔	Révision et remplacement d'endoprothèse d'articulation trapézo-métacarpienne du pouce	83.82.32↔	Grefe de lambeau ostéomyocutané ou ostéofasciocutané, bras et coude
81.97.17↔	Révision et remplacement d'autre endoprothèse d'articulation de doigt	83.82.33↔	Grefe de lambeau ostéomyocutané ou ostéofasciocutané, avant-bras
82.61↔	Pollicisation (avec transfert de nerfs et de vaisseaux)	83.82.34↔	Grefe de lambeau ostéomyocutané ou ostéofasciocutané, paroi thoracique, abdomen et dos
82.69↔	Autre reconstruction du pouce	83.82.35↔	Grefe de lambeau ostéomyocutané ou ostéofasciocutané, région inguino-génitale et fesses
82.71↔	Reconstruction de poulie de tendon	83.82.36↔	Grefe de lambeau ostéomyocutané ou ostéofasciocutané, membre inférieur
82.72.00↔	Opération plastique de la main avec greffe de muscle ou de fascia, SAP	83.82.39↔	Grefe de lambeau ostéomyocutané ou ostéofasciocutané, autre site
82.72.10↔	Opération plastique avec greffe de muscle ou de fascia, un doigt	83.82.40↔	Grefe d'autre lambeau microvascularisé et anastomosé de muscle ou de fascia, tête et cou
82.72.11↔	Opération plastique avec greffe de muscle ou de fascia, autres parties de la main	83.82.41↔	Grefe d'autre lambeau microvascularisé et anastomosé de muscle ou de fascia, épaule et aisselle
82.72.99↔	Opération plastique de la main avec greffe de muscle ou de fascia, autre	83.82.42↔	Grefe d'autre lambeau microvascularisé et anastomosé de muscle ou de fascia, bras et coude
82.81↔	Transfert de doigt, sauf le pouce	83.82.43↔	Grefe d'autre lambeau microvascularisé et anastomosé de muscle ou de fascia, avant-bras
82.82↔	Réparation de main en pince de homard	83.82.44↔	Grefe d'autre lambeau microvascularisé et anastomosé de muscle ou de fascia, paroi thoracique, abdomen et dos
82.89.10↔	Plastie de gaine tendineuse de la main	83.82.45↔	Grefe d'autre lambeau microvascularisé et anastomosé de muscle ou de fascia, région inguino-génitale et fesses
82.89.11↔	Refixation osseuse de ligaments, carpe / métacarpe	83.82.46↔	Grefe d'autre lambeau microvascularisé et anastomosé de muscle ou de fascia, membre inférieur
82.89.12↔	Refixation osseuse d'autres ligaments de la main	83.82.47↔	Grefe d'autre lambeau microvascularisé et anastomosé de muscle ou de fascia, autre site
82.89.13↔	Distraction des parties molles pour couverture d'articulation lors d'anomalies congénitales de la main	83.82.99↔	Grefe de muscle ou de fascia, autre
82.89.14↔	Radialisation lors d'anomalies congénitales de la main	83.83↔	Reconstruction de poulie tendineuse
82.89.15↔	Résection de resserrements avec reconstruction plastique lors d'anomalies congénitales de la main	84.20↔	Réimplantation d'une extrémité, SAP
82.89.16↔	Transfert d'orteil à doigt	84.21↔	Réimplantation de pouce
82.89.99↔	Autre opération plastique de la main, autre	84.22↔	Réimplantation de doigt (excepté le pouce)
83.82.10↔	Grefe de fascia, tête et cou	84.23.00↔	Réimplantation d'avant-bras, de poignet ou de main, SAP
83.82.11↔	Grefe de fascia, épaule et aisselle	84.23.10↔	Réimplantation d'avant-bras
83.82.12↔	Grefe de fascia, bras et coude		
83.82.13↔	Grefe de fascia, avant-bras		
83.82.14↔	Grefe de fascia, paroi thoracique, abdomen et dos		
83.82.15↔	Grefe de fascia, région inguino-génitale et fesses		
83.82.16↔	Grefe de fascia, membre inférieur		

84.23.12↔	Réimplantation du métacarpe	86.7e.2d↔	Révision de plastie régionale à lambeau pédiculé, au pied
84.23.13↔	Réimplantation du poignet	86.7e.2e↔	Révision de plastie régionale à lambeau pédiculé, autre site
84.23.99↔	Réimplantation d'avant-bras, de poignet ou de main, autre	86.7e.31↔	Révision de plastie de lambeau pédiculé à distance, à la tête
84.29↔	Autre réimplantation de membre	86.7e.36↔	Révision de plastie de lambeau pédiculé à distance, à la main
86.6a.11↔	Grefe autologue de peau totale, non étendue, à la tête	86.7e.3d↔	Révision de plastie de lambeau pédiculé à distance, au pied
86.6a.12↔	Grefe autologue de peau totale, non étendue, au cou	86.7e.3e↔	Révision de plastie de lambeau pédiculé à distance, autre site
86.6a.13↔	Grefe autologue de peau totale, non étendue, à l'épaule et à l'aisselle	86.7e.41↔	Révision de plastie à lambeau libre microvascularisé et anastomosé, à la tête
86.6a.14↔	Grefe autologue de peau totale, non étendue, au bras et au coude	86.7e.46↔	Révision de plastie à lambeau libre microvascularisé et anastomosé, à la main
86.6a.15↔	Grefe autologue de peau totale, non étendue, à l'avant-bras	86.7e.4d↔	Révision de plastie avec lambeau libre microvascularisé et anastomosé, au pied
86.6a.17↔	Grefe autologue de peau totale, non étendue, à la paroi thoracique et au dos	86.7e.4e↔	Révision de plastie à lambeau libre microvascularisé et anastomosé, autre site
86.6a.18↔	Grefe autologue de peau totale, non étendue, à l'abdomen et à l'aîne	86.7f↔	Section de pédicule de lambeau
86.6a.1a↔	Grefe autologue de peau totale, non étendue, aux fesses	86.85.00↔	Correction de syndactylie, SAP
86.6a.1b↔	Grefe autologue de peau totale, non étendue, à la cuisse et au genou	86.85.30↔	Séparation de syndactylie complète avec plastie de glissement, plastie des extrémités digitales ou reconstruction des ligaments latéraux, main
86.6a.1c↔	Grefe autologue de peau totale, non étendue, à la jambe	86.85.40↔	Séparation de syndactylie complète avec plastie de glissement, plastie des extrémités digitales ou reconstruction des ligaments latéraux, pied
86.6a.1d↔	Grefe autologue de peau totale, non étendue, au pied	86.85.50↔	Résection d'éléments dupliqués dans une syndactylie ou une polydactylie avec reconstruction articulaire, main
86.6a.21↔	Grefe autologue de peau totale, étendue, à la tête	86.85.60↔	Résection d'éléments dupliqués dans une syndactylie ou une polydactylie avec reconstruction articulaire, pied
86.6a.22↔	Grefe autologue de peau totale, étendue, au cou	86.85.70↔	Correction de polysyndactylie par fusion des éléments dupliqués, main
86.6a.23↔	Grefe autologue de peau totale, étendue, à l'épaule et à l'aisselle	86.85.80↔	Correction de polysyndactylie par fusion des éléments dupliqués, pied
86.6a.24↔	Grefe autologue de peau totale, étendue, au bras et au coude	86.85.99↔	Correction de syndactylie, autre
86.6a.25↔	Grefe autologue de peau totale, étendue, à l'avant-bras	86.88.09↔	Couverture temporaire de tissu mou, autre
86.6a.27↔	Grefe autologue de peau totale, étendue, à la paroi thoracique et au dos	86.88.a1↔	Couverture de tissu mou par des kératinocytes obtenus en culture, non étendue, à la tête
86.6a.28↔	Grefe autologue de peau totale, étendue, à l'abdomen et à l'aîne	86.88.a6↔	Couverture de tissu mou par des kératinocytes obtenus en culture, non étendue, à la main
86.6a.2a↔	Grefe autologue de peau totale, étendue, aux fesses	86.88.ad↔	Couverture de tissu mou par des kératinocytes obtenus en culture, non étendue, au pied
86.6a.2b↔	Grefe autologue de peau totale, étendue, à la cuisse et au genou	86.88.ae↔	Couverture de tissu mou par des kératinocytes obtenus en culture, non étendue, autre site
86.6a.2c↔	Grefe autologue de peau totale, étendue, à la jambe	86.88.b1↔	Couverture de tissu mou par des kératinocytes obtenus en culture, étendue, à la tête
86.6a.2d↔	Grefe autologue de peau totale, étendue, au pied	86.88.b6↔	Couverture de tissu mou par des kératinocytes obtenus en culture, étendue, à la main
86.6b.16↔	Grefe autologue de peau d'épaisseur partielle, non étendue, à la main	86.88.bd↔	Couverture de tissu mou par des kératinocytes obtenus en culture, étendue, au pied
86.6b.26↔	Grefe autologue de peau d'épaisseur partielle, étendue, à la main	86.88.be↔	Couverture de tissu mou par des kératinocytes obtenus en culture, étendue, autre site
86.6c.21↔	Remplacement permanent de la peau par matériel de remplacement bicouche derme-épiderme, étendu, à la tête	86.88.d1↔	Couverture temporaire de tissu mou par du matériel alloplastique, étendu, à la tête
86.6c.26↔	Remplacement permanent de la peau par matériel de remplacement bicouche derme-épiderme, étendu, à la main	86.88.d6↔	Couverture temporaire de tissu mou par du matériel alloplastique, étendu, à la main
86.6c.2d↔	Remplacement permanent de la peau par matériel de remplacement bicouche derme-épiderme, étendu, au pied	86.88.dd↔	Couverture temporaire de tissu mou par du matériel alloplastique, étendu, au pied
86.6c.2e↔	Remplacement permanent de la peau par matériel de remplacement bicouche derme-épiderme, étendu, autre site	86.88.de↔	Couverture temporaire de tissu mou par du matériel alloplastique, étendu, autre site
86.6d.11↔	Révision d'une greffe de peau libre et d'un remplacement permanent de la peau, à la tête	86.88.e1↔	Couverture temporaire de tissu mou par de la peau allogénique, non étendu, à la tête
86.6d.16↔	Révision d'une greffe de peau libre et d'un remplacement permanent de la peau, à la main	86.88.e6↔	Couverture temporaire de tissu mou par de la peau allogénique, non étendu, à la main
86.6d.1d↔	Révision d'une greffe de peau libre et d'un remplacement permanent de la peau, au pied	86.88.ed↔	Couverture temporaire de tissu mou par de la peau allogénique, non étendu, au pied
86.6d.1e↔	Révision d'une greffe de peau libre et d'un remplacement permanent de la peau, autre site	86.88.ee↔	Couverture temporaire de tissu mou par de la peau allogénique, non étendu, autre site
86.7a.26↔	Plastie d'avancement, étendue, à la main	86.88.f1↔	Couverture temporaire de tissu mou par de la peau allogénique, étendu, à la tête
86.7a.36↔	Plastie de glissement-rotation, non étendue, à la main	86.88.f6↔	Couverture temporaire de tissu mou par de la peau allogénique, étendu, à la main
86.7a.46↔	Plastie de glissement-rotation, étendue, à la main	86.88.fd↔	Couverture temporaire de tissu mou par de la peau allogénique, étendu, au pied
86.7a.56↔	Plastie de transposition (VY), non étendue, à la main	86.88.fe↔	Couverture temporaire de tissu mou par de la peau allogénique, étendu, autre site
86.7a.66↔	Plastie de transposition (VY), étendue, à la main		
86.7a.76↔	Plastie de lambeau insulaire, non étendue, à la main		
86.7a.86↔	Plastie de lambeau insulaire, étendue, à la main		
86.7a.96↔	Plastie de lambeau locale de peau et de tissu sous-cutané, autres, à la main		
86.7a.b6↔	Plastie en Z, étendue, à la main		
86.7a.d6↔	Plastie en W, étendue, à la main		
86.7b.16↔	Plastie régionale à lambeau pédiculé, à la main		
86.7c.16↔	Plastie à lambeau pédiculé à distance, à la main		
86.7d.16↔	Plastie à lambeau libre microvascularisé et anastomosé, à la main		
86.7e.21↔	Révision de plastie régionale à lambeau pédiculé, à la tête		
86.7e.26↔	Révision de plastie régionale à lambeau pédiculé, à la main		

86.88.g1↔	Couverture temporaire de tissu mou par de la peau xénogénique, non étendu, à la tête	86.a2.09↔	Couverture temporaire particulière de tissu mou après brûlure et lésion corrosive, autres
86.88.g6↔	Couverture temporaire de tissu mou par de la peau xénogénique, non étendu, à la main	86.a2.11↔	Couverture temporaire de tissu mou par membrane résorbable par dégradation hydrolytique, non étendu, à la tête
86.88.gd↔	Couverture temporaire de tissu mou par de la peau xénogénique, non étendu, au pied	86.a2.16↔	Couverture temporaire de tissu mou par membrane résorbable par dégradation hydrolytique, non étendu, à la main
86.88.ge↔	Couverture temporaire de tissu mou par de la peau xénogénique, non étendu, autre site	86.a2.1d↔	Couverture temporaire de tissu mou par membrane résorbable par dégradation hydrolytique, non étendu, au pied
86.88.h1↔	Couverture temporaire de tissu mou par de la peau xénogénique, étendu, à la tête	86.a2.1e↔	Couverture temporaire de tissu mou par membrane résorbable par dégradation hydrolytique, non étendu, autre site
86.88.h6↔	Couverture temporaire de tissu mou par de la peau xénogénique, étendu, à la main	86.a2.21↔	Couverture temporaire de tissu mou par membrane résorbable par dégradation hydrolytique, étendu, à la tête
86.88.hd↔	Couverture temporaire de tissu mou par de la peau xénogénique, étendu, au pied	86.a2.26↔	Couverture temporaire de tissu mou par membrane résorbable par dégradation hydrolytique, étendu, à la main
86.88.he↔	Couverture temporaire de tissu mou par de la peau xénogénique, étendu, autre site	86.a2.2d↔	Couverture temporaire de tissu mou par membrane résorbable par dégradation hydrolytique, étendu, au pied
86.a2.00↔	Couverture temporaire particulière de tissu mou après brûlure et lésion corrosive, SAP	86.a2.2e↔	Couverture temporaire de tissu mou par membrane résorbable par dégradation hydrolytique, étendu, autre site

procédure I32-6

04.43.00↔	Libération du canal carpien, SAP	78.04.11↔	Transposition osseuse, os du carpe et du métacarpe, fragment à pédicule vascularisé sans anastomoses microvasculaires
04.43.10↔	Libération du canal carpien par endoscopie	78.04.12↔	Grefe osseuse, os du carpe et du métacarpe, allogène
04.43.99↔	Libération du canal carpien, autre	78.04.13↔	Grefe d'os et de cartilage, os du carpe et du métacarpe
04.49.13↔	Autre lyse d'adhérences ou décompression de nerf de la main	78.09.10↔	Grefe osseuse, phalanges de la main, fragment à pédicule vascularisé avec anastomoses microvasculaires
04.6x.60↔	Transposition de nerf de la main avec suture interfasciculaire primaire et secondaire	78.09.11↔	Grefe osseuse, phalanges de la main, fragment à pédicule vascularisé sans anastomoses microvasculaires
04.6x.73↔	Transposition avec neurolyse et décompression d'un nerf de la main	78.09.12↔	Grefe osseuse, phalanges de la main, allogène
77.04.00↔	Séquestrectomie, os du carpe et du métacarpe, SAP	78.09.90↔	Grefe osseuse, autre site spécifié, sauf os de la face, fragment à pédicule vascularisé avec anastomoses microvasculaires
77.04.10↔	Séquestrectomie, os du carpe et du métacarpe, sans insertion de réservoir médicamenteux	78.09.91↔	Grefe osseuse, autre site spécifié, sauf os de la face, fragment à pédicule vascularisé sans anastomoses microvasculaires
77.04.11↔	Séquestrectomie, os du carpe et du métacarpe, avec insertion de réservoir médicamenteux	78.09.92↔	Grefe osseuse, autre site spécifié, sauf os de la face, allogène
77.04.99↔	Séquestrectomie, os du carpe et du métacarpe, autre	78.14.10↔	Réduction fermée de fracture d'os du carpe et du métacarpe, stabilisée par fixateur externe
77.14.00↔	Autre incision osseuse sans section, os du carpe et du métacarpe, SAP	78.14.11↔	Réduction ouverte de fracture d'os du carpe et du métacarpe, stabilisée par fixateur externe
77.14.10↔	Autre incision osseuse sans section, os du carpe et du métacarpe, exploration et forage de l'os	78.14.99↔	Application de fixateur externe, os du carpe et du métacarpe (inclus réduction de fracture), autre
77.14.11↔	Autre incision osseuse sans section, os du carpe et du métacarpe, extraction de corps étranger	78.19.10↔	Réduction fermée de fracture de phalanges de la main, stabilisée par fixateur externe
77.14.12↔	Autre incision osseuse sans section, os du carpe et du métacarpe, insertion et enlèvement de réservoir médicamenteux	78.19.11↔	Réduction ouverte de fracture de phalanges de la main, stabilisée par fixateur externe
77.14.13↔	Autre incision osseuse sans section, os du carpe et du métacarpe, drainage	78.24.00↔	Raccourcissement d'os, os du carpe et du métacarpe, SAP
77.14.99↔	Autre incision osseuse sans section, os du carpe et du métacarpe, autre	78.24.10↔	Épiphysiodèse temporaire, os du carpe et du métacarpe
77.24↔	Ostéotomie cunéiforme, os du carpe et du métacarpe	78.24.11↔	Épiphysiodèse permanente, os du carpe et du métacarpe
77.29.10↔	Ostéotomie cunéiforme, phalanges de la main	78.24.12↔	Épiphysiolyse thérapeutique, os du carpe et du métacarpe
77.34.00↔	Autre section osseuse, os du carpe et du métacarpe, SAP	78.24.99↔	Raccourcissement d'os, os du carpe et du métacarpe, autre
77.34.10↔	Section osseuse, ostéotomie de rotation d'os du carpe et du métacarpe	78.29.10↔	Épiphysiodèse temporaire, phalanges de la main
77.34.11↔	Section osseuse, ostéotomie complexe (pluridimensionnelle) d'os du carpe et du métacarpe	78.29.11↔	Épiphysiodèse permanente, phalanges de la main
77.34.99↔	Autre section osseuse, os du carpe et du métacarpe, autre	78.29.12↔	Épiphysiolyse thérapeutique, phalanges de la main
77.39.10↔	Ostéotomie de rotation de phalanges de la main	78.29.19↔	Autre raccourcissement d'os, phalanges de la main
77.39.19↔	Autre section osseuse de phalanges de la main	78.34↔	Allongement d'os, os du carpe et du métacarpe
77.64.00↔	Excision locale de lésion ou de tissu osseux, os du carpe et du métacarpe, SAP	78.39.10↔	Allongement d'os, phalanges de la main
77.64.20↔	Débridement, os du carpe et du métacarpe	78.44↔	Autres réparations ou opérations plastiques osseuses, os du carpe et du métacarpe
77.64.99↔	Excision locale de lésion ou de tissu osseux, os du carpe et du métacarpe, autre	78.52.00↔	Fixation interne de l'os sans réduction de fracture, humérus, SAP
77.69.10↔	Excision locale de lésion ou de tissu osseux, phalanges de la main	78.52.10↔	Révision sans remplacement de matériel d'ostéosynthèse, humérus
77.69.20↔	Débridement de phalanges de la main	78.52.99↔	Fixation interne de l'os sans réduction de fracture, humérus, autre
77.84↔	Autre ostectomie partielle, os du carpe et du métacarpe	78.53.00↔	Fixation interne de l'os sans réduction de fracture, radius et cubitus, SAP
77.89.10↔	Autre ostectomie partielle, phalanges de la main	78.53.10↔	Révision sans remplacement de matériel d'ostéosynthèse, radius
77.94↔	Ostectomie totale, os du carpe et du métacarpe	78.53.20↔	Révision sans remplacement de matériel d'ostéosynthèse, cubitus
77.99.10↔	Ostectomie totale, phalanges de la main	78.53.99↔	Fixation interne de l'os sans réduction de fracture, radius et cubitus, autre
78.04.10↔	Grefe osseuse, os du carpe et du métacarpe, fragment à pédicule vascularisé avec anastomoses microvasculaires		

78.54.00↔	Fixation interne de l'os sans réduction de fracture, os du carpe et du métacarpe, SAP	80.44.90↔	Section de capsule articulaire, de ligament ou de cartilage, autre opération de ligaments du métacarpe
78.54.10↔	Révision sans remplacement de matériel d'ostéosynthèse, os du carpe et du métacarpe	80.44.91↔	Section de capsule articulaire, de ligament ou de cartilage, autre opération d'autres ligaments de la main
78.54.99↔	Fixation interne de l'os sans réduction de fracture, os du carpe et du métacarpe, autre	80.44.99↔	Section de capsule articulaire, de ligament ou de cartilage, main et doigt, autre
78.59.10↔	Révision sans remplacement de matériel d'ostéosynthèse, phalanges de la main	80.73.00↔	Synovectomie, poignet, SAP
78.94↔	Insertion de stimulateur de croissance osseuse, os du carpe et du métacarpe	80.73.10↔	Synovectomie arthroscopique du poignet
79.13.00↔	Réduction fermée de fracture d'os du carpe et du métacarpe, avec fixation interne, SAP	80.73.20↔	Synovectomie ouverte du poignet
79.13.10↔	Réduction fermée de fracture d'os du carpe et du métacarpe, avec fixation interne par plaque à stabilité angulaire	80.73.99↔	Synovectomie, poignet, autre
79.13.19↔	Réduction fermée de fracture d'os du carpe et du métacarpe, avec autre fixation interne (p. ex. vis, plaque, fil)	80.83.00↔	Autre excision ou destruction locale de lésion articulaire, poignet, SAP
79.13.99↔	Réduction fermée de fracture d'os du carpe et du métacarpe, avec fixation interne, autre	80.83.11↔	Débridement de l'articulation du poignet
79.14.00↔	Réduction fermée de fracture de phalange de la main, avec fixation interne, SAP	80.83.12↔	Excision de kyste de l'articulation du poignet
79.14.10↔	Réduction fermée de fracture de phalange de la main, avec fixation interne par plaque à stabilité angulaire	80.83.99↔	Autre excision ou destruction locale de lésion articulaire, poignet, autre
79.14.19↔	Réduction fermée de fracture de phalange de la main, avec autre fixation interne (p. ex. vis, plaque, fil)	80.84.00↔	Autre excision ou destruction locale de lésion articulaire, main et doigt, SAP
79.14.99↔	Réduction fermée de fracture de phalange de la main avec fixation interne, autre	80.84.10↔	Débridement d'articulations du carpe
79.23↔	Réduction ouverte de fracture sans fixation interne, os du carpe et du métacarpe	80.84.20↔	Débridement d'autres articulations de main et de doigt
79.24↔	Réduction ouverte de fracture sans fixation interne, phalange de la main	80.84.99↔	Autre excision ou destruction locale de lésion articulaire, main et doigt, autre
79.33.00↔	Réduction ouverte de fracture d'os du carpe et du métacarpe, avec fixation interne, SAP	81.25↔	Arthrodèse radio-carpienne
79.33.10↔	Réduction ouverte de fracture d'os du carpe et du métacarpe, avec fixation interne par agrafes (de Blount)	81.26↔	Arthrodèse métacarpo-carpienne
79.33.19↔	Réduction ouverte de fracture d'os du carpe et du métacarpe, avec autre fixation interne	81.27↔	Arthrodèse métacarpo-phalangienne
79.33.99↔	Réduction ouverte de fracture d'os du carpe et du métacarpe, avec fixation interne, autre	81.71.00↔	Arthroplastie métacarpo-phalangienne et interphalangienne avec implant, SAP
79.34↔	Réduction ouverte de fracture avec fixation interne, phalange de la main	81.75↔	Arthroplastie carpo-carpienne et carpo-métacarpienne, sans implant
79.63↔	Débridement de fracture ouverte, os du carpe et du métacarpe	81.79↔	Autre réparation de main, doigt et poignet
79.64↔	Débridement de fracture ouverte, phalange de la main	81.93.00↔	Suture de capsule ou de ligament du membre supérieur, SAP
79.83.00↔	Réduction ouverte de luxation du poignet, SAP	81.93.10↔	Suture de l'appareil ligamentaire de la clavicle
79.83.10↔	Réduction ouverte de luxation de l'articulation radio-cubitale distale	81.93.20↔	Suture du ligament annulaire radio-cubital
79.83.99↔	Réduction ouverte de luxation du poignet, autre	81.93.21↔	Suture de l'appareil ligamentaire radio-cubital distal
79.84↔	Réduction ouverte de luxation, main et doigt	81.93.30↔	Suture de capsule ou de ligament, carpe et métacarpe
79.93↔	Opération de lésion osseuse traumatique, SAP, os du carpe et du métacarpe	81.93.99↔	Suture de capsule ou de ligament du membre supérieur, autre
79.94↔	Opération de lésion osseuse traumatique, SAP, phalange de la main	81.96.20↔	Autre réparation d'articulation, poignet, SAP
80.13.00↔	Autre arthrotomie, poignet, SAP	81.96.21↔	Autre réparation d'articulation, poignet, refixation d'un fragment ostéochondral sous arthroscopie
80.13.10↔	Arthrotomie arthroscopique du poignet, lavage articulaire avec drainage	81.96.22↔	Autre réparation d'articulation, poignet, refixation chirurgicale ouverte d'un fragment ostéochondral
80.13.11↔	Arthrotomie arthroscopique du poignet, ablation de souris articulaire	81.96.25↔	Autre réparation d'articulation, poignet, greffe de cartilage et implantation de tissu cultivé in vitro, sous arthroscopie
80.13.12↔	Arthrotomie arthroscopique du poignet, insertion ou enlèvement de réservoir médicamenteux	81.96.26↔	Autre réparation d'articulation, poignet, greffe de cartilage et implantation de tissu cultivé in vitro, chirurgie ouverte
80.13.20↔	Arthrotomie du poignet, lavage articulaire avec drainage	81.96.29↔	Autre réparation d'articulation, poignet, autre
80.13.21↔	Arthrotomie du poignet, ablation de souris articulaire	81.96.2a↔	Autre réparation d'articulation, poignet, incision de l'os sous-chondral sous arthroscopie
80.13.99↔	Autre arthrotomie, poignet, autre	81.96.2b↔	Autre réparation d'articulation, poignet, incision chirurgicale ouverte de l'os sous-chondral
80.44.00↔	Section de capsule articulaire, de ligament ou de cartilage, main et doigt, SAP	81.96.2c↔	Autre réparation d'articulation, poignet, incision de l'os sous-chondral avec insertion d'implant acellulaire sous arthroscopie
80.44.10↔	Section de capsule articulaire, de ligament ou de cartilage, section de ligaments du métacarpe	81.96.95↔	Autre intervention de réparation et de plastie articulaire, implantation d'endoprothèse d'articulation de membre supérieur, autre
80.44.11↔	Section de capsule articulaire, de ligament ou de cartilage, section du rétinaculum des fléchisseurs	81.96.98↔	Autre intervention de réparation et de plastie articulaire, arthroplastie de résection du poignet
80.44.20↔	Section de capsule articulaire, de ligament ou de cartilage, excision de ligaments du métacarpe	81.97.00↔	Révision de prothèse articulaire du membre supérieur, SAP
80.44.21↔	Section de capsule articulaire, de ligament ou de cartilage, excision d'autres ligaments de la main	81.97.10↔	Révision de prothèse articulaire du membre supérieur, sans remplacement
		81.97.99↔	Révision de prothèse articulaire de membre supérieur, autre
		81.99.15↔	Révision arthroscopique d'articulation, poignet
		81.99.25↔	Révision chirurgicale ouverte d'articulation, poignet
		81.99.35↔	Opération arthroscopique de cartilage articulaire, poignet
		81.99.45↔	Opération chirurgicale ouverte de cartilage articulaire, poignet
		81.99.55↔	Arthrorise et fixation temporaire d'une articulation, poignet
		81.99.81↔	Autre opération arthroscopique d'articulation, poignet
		81.99.96↔	Autre opération chirurgicale ouverte d'articulation et de cartilage articulaire, poignet
		82.02↔	Myotomie de la main
		82.04↔	Incision et drainage de l'espace palmaire ou thénarien
		82.09.00↔	Autre incision de tissu mou de la main, SAP

82.09.10↔	Autre incision de tissu mou de la main, synovectomie de la main	82.72.99↔	Opération plastique de la main avec greffe de muscle ou de fascia, autre
82.09.99↔	Autre incision de tissu mou de la main, autre	82.79↔	Opération plastique de main avec autre greffe ou implant
82.11.00↔	Ténotomie de la main, SAP	82.82↔	Réparation de main en pince de homard
82.11.10↔	Ténotomie percutanée de la main, poignet	82.83↔	Réparation de macrodactylie
82.11.11↔	Ténotomie percutanée de la main, doigt	82.84↔	Réparation de doigt en maillet
82.11.20↔	Ténotomie chirurgicale ouverte de la main	82.85↔	Autre ténodèse de la main
82.11.99↔	Ténotomie de la main, autre	82.86.00↔	Autre ténoplastie de la main, SAP
82.12↔	Fasciotomie de la main	82.86.10↔	Ténoplastie, transfert de tendons fléchisseurs de la main
82.19.00↔	Autre section de tissu mou de la main, SAP	82.86.11↔	Constitution de matériel de greffe pour tendons de la main
82.19.10↔	Autre section de tissu mou de la main, section de muscles de la main	82.86.12↔	Révision sans remplacement de greffe de tendon de la main
82.19.99↔	Autre section de tissu mou de la main, autre	82.86.13↔	Remplacement d'implant tendineux de la main
82.21↔	Excision de lésion de la gaine tendineuse de la main	82.86.99↔	Autre ténoplastie de la main, autre
82.22↔	Excision de lésion de muscle de la main	82.89.10↔	Plastie de gaine tendineuse de la main
82.29↔	Excision d'autres lésions de tissu mou de la main	82.89.11↔	Refixation osseuse de ligaments, carpe / métacarpe
82.33↔	Autre excision de tendon de la main	82.89.12↔	Refixation osseuse d'autres ligaments de la main
82.35.00↔	Autre fasciectomie de la main, SAP	82.89.13↔	Distraction des parties molles pour couverture d'articulation lors d'anomalies congénitales de la main
82.35.10↔	Fasciectomie du creux palmaire	82.89.14↔	Radialisation lors d'anomalies congénitales de la main
82.35.11↔	Fasciectomie de main et de doigt avec neurolyse	82.89.15↔	Résection de resserrements avec reconstruction plastique lors d'anomalies congénitales de la main
82.35.12↔	Fasciectomie de main et de doigt avec neurolyse et artériolyse	82.89.16↔	Transfert d'orteil à doigt
82.35.13↔	Fasciectomie de main et de doigt avec arthrolyse	82.89.99↔	Autre opération plastique de la main, autre
82.35.99↔	Autre fasciectomie de la main, autre	84.01↔	Amputation et désarticulation de doigt (sauf le pouce)
82.36↔	Autre myectomie de la main	84.02↔	Amputation et désarticulation du pouce
82.41↔	Suture de gaine de tendon de la main	84.91↔	Amputation, SAP
82.42↔	Suture différée de tendon fléchisseur de la main	86.6a.16↔	Greffe autologue de peau totale, non étendue, à la main
82.43↔	Suture différée d'autre tendon de la main	86.6a.26↔	Greffe autologue de peau totale, étendue, à la main
82.44↔	Autre suture de tendon fléchisseur de la main	86.6b.16↔	Greffe autologue de peau d'épaisseur partielle, non étendue, à la main
82.45↔	Autre suture d'autre tendon de la main	86.6b.26↔	Greffe autologue de peau d'épaisseur partielle, étendue, à la main
82.46.00↔	Suture de muscle ou de fascia de la main, SAP	86.7a.26↔	Plastie d'avancement, étendue, à la main
82.46.10↔	Suture de fascia de la main	86.7a.36↔	Plastie de glissement-rotation, non étendue, à la main
82.46.20↔	Suture de muscle de la main	86.7a.46↔	Plastie de glissement-rotation, étendue, à la main
82.46.99↔	Suture de muscle ou de fascia de la main, autre	86.7a.56↔	Plastie de transposition (VY), non étendue, à la main
82.51↔	Avancement de tendon de la main	86.7a.66↔	Plastie de transposition (VY), étendue, à la main
82.52↔	Recul de tendon de la main	86.7a.76↔	Plastie de lambeau insulaire, non étendue, à la main
82.53↔	Réinsertion de tendon de la main	86.7a.86↔	Plastie de lambeau insulaire, étendue, à la main
82.54↔	Réinsertion de muscle de la main	86.7a.96↔	Plastie de lambeau locale de peau et de tissu sous-cutané, autres, à la main
82.55↔	Autre changement de longueur de muscle ou tendon de main	86.7a.b6↔	Plastie en Z, étendue, à la main
82.56↔	Autre transfert ou greffe de tendon de la main	86.7a.d6↔	Plastie en W, étendue, à la main
82.57.00↔	Autre transfert d'autre tendon de la main, SAP	86.7b.16↔	Plastie régionale à lambeau pédiculé, à la main
82.57.10↔	Autre transfert d'autre tendon de la main, transfert de tendon fléchisseur de la main	86.7c.16↔	Plastie à lambeau pédiculé à distance, à la main
82.57.99↔	Autre transfert d'autre tendon de la main, autre	86.7d.16↔	Plastie à lambeau libre microvascularisé et anastomosé, à la main
82.58↔	Autre transfert ou lambeau musculaire de la main	86.b1.22↔	Débridement d'ongle, de matrice ou de repli d'ongle
82.59↔	Autre transposition de muscle de la main	86.b1.31↔	Onychoplastie
82.72.00↔	Opération plastique de la main avec greffe de muscle ou de fascia, SAP		
82.72.10↔	Opération plastique avec greffe de muscle ou de fascia, un doigt		
82.72.11↔	Opération plastique avec greffe de muscle ou de fascia, autres parties de la main		

procédure I32-7

79.13.00↔	Réduction fermée de fracture d'os du carpe et du métacarpe, avec fixation interne, SAP	79.34↔	Réduction ouverte de fracture avec fixation interne, phalange de la main
79.13.10↔	Réduction fermée de fracture d'os du carpe et du métacarpe, avec fixation interne par plaque à stabilité angulaire	79.84↔	Réduction ouverte de luxation, main et doigt
79.13.19↔	Réduction fermée de fracture d'os du carpe et du métacarpe, avec autre fixation interne (p. ex. vis, plaque, fil)	80.13.00↔	Autre arthrotomie, poignet, SAP
79.13.99↔	Réduction fermée de fracture d'os du carpe et du métacarpe, avec fixation interne, autre	80.13.10↔	Arthrotomie arthroscopique du poignet, lavage articulaire avec drainage
79.14.00↔	Réduction fermée de fracture de phalange de la main, avec fixation interne, SAP	80.13.11↔	Arthrotomie arthroscopique du poignet, ablation de souris articulaire
79.14.10↔	Réduction fermée de fracture de phalange de la main, avec fixation interne par plaque à stabilité angulaire	80.13.12↔	Arthrotomie arthroscopique du poignet, insertion ou enlèvement de réservoir médicamenteux
79.14.19↔	Réduction fermée de fracture de phalange de la main, avec autre fixation interne (p. ex. vis, plaque, fil)	80.13.20↔	Arthrotomie du poignet, lavage articulaire avec drainage
79.14.99↔	Réduction fermée de fracture de phalange de la main avec fixation interne, autre	80.13.21↔	Arthrotomie du poignet, ablation de souris articulaire
79.24↔	Réduction ouverte de fracture sans fixation interne, phalange de la main	80.13.99↔	Autre arthrotomie, poignet, autre
		80.33.00↔	Biopsie d'articulation, poignet, SAP
		80.33.20↔	Biopsie articulaire du poignet sous arthroscopie
		80.33.30↔	Biopsie articulaire ouverte du poignet
		80.33.99↔	Biopsie d'articulation, poignet, autre
		81.75↔	Arthroplastie carpo-carpienne et carpo-métacarpienne, sans implant

82.02↔	Myotomie de la main	82.35.00↔	Autre fasciectomie de la main, SAP
82.04↔	Incision et drainage de l'espace palmaire ou thénarien	82.35.10↔	Fasciectomie du creux palmaire
82.09.00↔	Autre incision de tissu mou de la main, SAP	82.35.11↔	Fasciectomie de main et de doigt avec neurolyse
82.09.10↔	Autre incision de tissu mou de la main, synovectomie de la main	82.35.12↔	Fasciectomie de main et de doigt avec neurolyse et artériolyse
82.09.99↔	Autre incision de tissu mou de la main, autre	82.35.13↔	Fasciectomie de main et de doigt avec arthrolyse
82.11.00↔	Ténotomie de la main, SAP	82.35.99↔	Autre fasciectomie de la main, autre
82.11.10↔	Ténotomie percutanée de la main, poignet	82.41↔	Suture de gaine de tendon de la main
82.11.11↔	Ténotomie percutanée de la main, doigt	82.42↔	Suture différée de tendon fléchisseur de la main
82.11.20↔	Ténotomie chirurgicale ouverte de la main	82.43↔	Suture différée d'autre tendon de la main
82.11.99↔	Ténotomie de la main, autre	82.44↔	Autre suture de tendon fléchisseur de la main
82.12↔	Fasciotomie de la main	82.45↔	Autre suture d'autre tendon de la main
82.19.00↔	Autre section de tissu mou de la main, SAP	82.46.00↔	Suture de muscle ou de fascia de la main, SAP
82.19.10↔	Autre section de tissu mou de la main, section de muscles de la main	82.46.10↔	Suture de fascia de la main
82.19.99↔	Autre section de tissu mou de la main, autre	82.46.20↔	Suture de muscle de la main
82.21↔	Excision de lésion de la gaine tendineuse de la main	82.46.99↔	Suture de muscle ou de fascia de la main, autre
82.22↔	Excision de lésion de muscle de la main	86.b1.22↔	Débridement d'ongle, de matrice ou de repli d'ongle
82.29↔	Excision d'autres lésions de tissu mou de la main	86.b1.31↔	Onychoplastie
82.33↔	Autre excision de tendon de la main		

procédure I32-8

04.43.00↔	Libération du canal carpien, SAP	77.14.13↔	Autre incision osseuse sans section, os du carpe et du métacarpe, drainage
04.43.10↔	Libération du canal carpien par endoscopie	77.14.99↔	Autre incision osseuse sans section, os du carpe et du métacarpe, autre
04.43.99↔	Libération du canal carpien, autre	77.24↔	Ostéotomie cunéiforme, os du carpe et du métacarpe
39.31.00↔	Suture d'artère, SAP	77.34.00↔	Autre section osseuse, os du carpe et du métacarpe, SAP
39.31.10↔	Suture d'artère de la tête et du cou, SAP	77.34.10↔	Section osseuse, ostéotomie de rotation d'os du carpe et du métacarpe
39.31.11↔	Suture d'artère intracrânienne	77.34.11↔	Section osseuse, ostéotomie complexe (pluridimensionnelle) d'os du carpe et du métacarpe
39.31.19↔	Suture d'artère de la tête et du cou, autre	77.34.99↔	Autre section osseuse, os du carpe et du métacarpe, autre
39.31.20↔	Suture d'artère du bras, SAP	77.64.00↔	Excision locale de lésion ou de tissu osseux, os du carpe et du métacarpe, SAP
39.31.21↔	Suture de l'artère axillaire	77.64.20↔	Débridement, os du carpe et du métacarpe
39.31.22↔	Suture de l'artère brachiale	77.64.99↔	Excision locale de lésion ou de tissu osseux, os du carpe et du métacarpe, autre
39.31.29↔	Suture d'artère du bras, autre	77.84↔	Autre ostectomie partielle, os du carpe et du métacarpe
39.31.30↔	Suture d'artère de l'avant-bras	77.94↔	Ostectomie totale, os du carpe et du métacarpe
39.31.40↔	Suture d'artère de la main	78.02.10↔	Grefe osseuse, humérus, fragment à pédicule vascularisé avec anastomoses microvasculaires
39.31.50↔	Suture d'artère du membre inférieur	78.02.11↔	Grefe osseuse, humérus, fragment à pédicule vascularisé sans anastomoses microvasculaires
39.31.60↔	Suture de l'aorte, SAP	78.02.12↔	Grefe osseuse, humérus, allogène
39.31.61↔	Suture de l'aorte thoracique	78.02.13↔	Grefe d'os et de cartilage, humérus
39.31.62↔	Suture de l'aorte abdominale	78.03.10↔	Grefe osseuse, radius et cubitus, fragment à pédicule vascularisé avec anastomoses microvasculaires
39.31.69↔	Suture de l'aorte, autre	78.03.11↔	Grefe osseuse, radius et cubitus, fragment à pédicule vascularisé sans anastomoses microvasculaires
39.31.70↔	Suture d'autres artères thoraciques, SAP	78.03.12↔	Grefe osseuse, radius et cubitus, allogène
39.31.71↔	Suture de l'artère pulmonaire	78.03.13↔	Grefe d'os et de cartilage, radius et cubitus
39.31.72↔	Suture du tronc brachio-céphalique	78.04.10↔	Grefe osseuse, os du carpe et du métacarpe, fragment à pédicule vascularisé avec anastomoses microvasculaires
39.31.73↔	Suture de l'artère sous-clavière	78.04.11↔	Transposition osseuse, os du carpe et du métacarpe, fragment à pédicule vascularisé sans anastomoses microvasculaires
39.31.79↔	Suture d'artères thoraciques, autre	78.04.12↔	Grefe osseuse, os du carpe et du métacarpe, allogène
39.31.80↔	Suture d'artères abdominales, SAP	78.04.13↔	Grefe d'os et de cartilage, os du carpe et du métacarpe
39.31.81↔	Suture du tronc coeliaque	78.05.10↔	Grefe osseuse, fémur, fragment à pédicule vascularisé avec anastomoses microvasculaires
39.31.82↔	Suture de l'artère gastrique	78.05.11↔	Grefe osseuse, fémur, fragment à pédicule vascularisé sans anastomoses microvasculaires
39.31.83↔	Suture de l'artère hépatique	78.05.12↔	Grefe osseuse, fémur, allogène
39.31.84↔	Suture de l'artère splénique	78.05.13↔	Grefe d'os et de cartilage, fémur
39.31.85↔	Suture de l'artère rénale	78.07.10↔	Grefe osseuse, tibia, fragment à pédicule vascularisé avec anastomoses microvasculaires
39.31.86↔	Suture de l'artère mésentérique	78.07.11↔	Grefe osseuse, tibia, fragment à pédicule vascularisé sans anastomoses microvasculaires
39.31.87↔	Suture de l'artère lombaire	78.07.12↔	Grefe osseuse, tibia, allogène
39.31.88↔	Suture de l'artère iliaque	78.07.13↔	Grefe d'os et de cartilage, tibia
39.31.89↔	Suture d'artères abdominales, autre		
39.31.99↔	Suture d'artère, autre		
77.04.00↔	Séquestrectomie, os du carpe et du métacarpe, SAP		
77.04.10↔	Séquestrectomie, os du carpe et du métacarpe, sans insertion de réservoir médicamenteux		
77.04.11↔	Séquestrectomie, os du carpe et du métacarpe, avec insertion de réservoir médicamenteux		
77.04.99↔	Séquestrectomie, os du carpe et du métacarpe, autre		
77.14.00↔	Autre incision osseuse sans section, os du carpe et du métacarpe, SAP		
77.14.10↔	Autre incision osseuse sans section, os du carpe et du métacarpe, exploration et forage de l'os		
77.14.11↔	Autre incision osseuse sans section, os du carpe et du métacarpe, extraction de corps étranger		
77.14.12↔	Autre incision osseuse sans section, os du carpe et du métacarpe, insertion et enlèvement de réservoir médicamenteux		

78.07.20↔	Grefe osseuse, péroné, fragment à pédicule vascularisé avec anastomoses microvasculaires	80.13.11↔	Arthrotomie arthroscopique du poignet, ablation de souris articulaire
78.07.21↔	Grefe osseuse, péroné, fragment à pédicule vascularisé sans anastomoses microvasculaires	80.13.12↔	Arthrotomie arthroscopique du poignet, insertion ou enlèvement de réservoir médicamenteux
78.07.22↔	Grefe osseuse, péroné, allogène	80.13.20↔	Arthrotomie du poignet, lavage articulaire avec drainage
78.07.23↔	Grefe d'os et de cartilage, péroné	80.13.21↔	Arthrotomie du poignet, ablation de souris articulaire
78.09.10↔	Grefe osseuse, phalanges de la main, fragment à pédicule vascularisé avec anastomoses microvasculaires	80.13.99↔	Autre arthrotomie, poignet, autre
78.09.11↔	Grefe osseuse, phalanges de la main, fragment à pédicule vascularisé sans anastomoses microvasculaires	80.73.00↔	Synovectomie, poignet, SAP
78.09.12↔	Grefe osseuse, phalanges de la main, allogène	80.73.10↔	Synovectomie arthroscopique du poignet
78.09.90↔	Grefe osseuse, autre site spécifié, sauf os de la face, fragment à pédicule vascularisé avec anastomoses microvasculaires	80.73.20↔	Synovectomie ouverte du poignet
78.09.91↔	Grefe osseuse, autre site spécifié, sauf os de la face, fragment à pédicule vascularisé sans anastomoses microvasculaires	80.73.99↔	Synovectomie, poignet, autre
78.09.92↔	Grefe osseuse, autre site spécifié, sauf os de la face, allogène	80.83.00↔	Autre excision ou destruction locale de lésion articulaire, poignet, SAP
78.24.00↔	Raccourcissement d'os, os du carpe et du métacarpe, SAP	80.83.10↔	Excision ou destruction locale de lésion articulaire du poignet sous arthroscopie
78.24.10↔	Épiphysiodèse temporaire, os du carpe et du métacarpe	80.83.11↔	Débridement de l'articulation du poignet
78.24.11↔	Épiphysiodèse permanente, os du carpe et du métacarpe	80.83.12↔	Excision de kyste de l'articulation du poignet
78.24.12↔	Épiphysiolysse thérapeutique, os du carpe et du métacarpe	80.83.99↔	Autre excision ou destruction locale de lésion articulaire, poignet, autre
78.24.99↔	Raccourcissement d'os, os du carpe et du métacarpe, autre	80.84.00↔	Autre excision ou destruction locale de lésion articulaire, main et doigt, SAP
78.34↔	Allongement d'os, os du carpe et du métacarpe	80.84.10↔	Débridement d'articulations du carpe
78.39.10↔	Allongement d'os, phalanges de la main	80.84.20↔	Débridement d'autres articulations de main et de doigt
78.44↔	Autres réparations ou opérations plastiques osseuses, os du carpe et du métacarpe	80.84.99↔	Autre excision ou destruction locale de lésion articulaire, main et doigt, autre
78.49.11↔	Autre réparation plastique de phalanges de la main	81.26↔	Arthrodèse métacarpo-carpienne
78.49.13↔	Autre réparation plastique de phalanges du pied	81.27↔	Arthrodèse métacarpo-phalangienne
79.13.00↔	Réduction fermée de fracture d'os du carpe et du métacarpe, avec fixation interne, SAP	81.28↔	Arthrodèse interphalangienne
79.13.10↔	Réduction fermée de fracture d'os du carpe et du métacarpe, avec fixation interne par plaque à stabilité angulaire	81.40.00↔	Reconstruction de la hanche, SAP
79.13.19↔	Réduction fermée de fracture d'os du carpe et du métacarpe, avec autre fixation interne (p. ex. vis, plaque, fil)	81.40.10↔	Refixation d'un fragment ostéochondral sous arthroscopie, hanche
79.13.99↔	Réduction fermée de fracture d'os du carpe et du métacarpe, avec fixation interne, autre	81.40.11↔	Refixation chirurgicale ouverte d'un fragment ostéochondral, hanche
79.14.00↔	Réduction fermée de fracture de phalange de la main, avec fixation interne, SAP	81.40.14↔	Grefe de cartilage et implantation de tissu cultivé in vitro, sous arthroscopie, hanche
79.14.10↔	Réduction fermée de fracture de phalange de la main, avec fixation interne par plaque à stabilité angulaire	81.40.15↔	Grefe de cartilage et implantation de tissu cultivé in vitro, chirurgie ouverte, hanche
79.14.19↔	Réduction fermée de fracture de phalange de la main, avec autre fixation interne (p. ex. vis, plaque, fil)	81.40.18↔	Incision de l'os sous-chondral sous arthroscopie, hanche
79.14.99↔	Réduction fermée de fracture de phalange de la main avec fixation interne, autre	81.40.19↔	Incision chirurgicale ouverte de l'os sous-chondral, hanche
79.23↔	Réduction ouverte de fracture sans fixation interne, os du carpe et du métacarpe	81.40.20↔	Incision de l'os sous-chondral avec insertion d'implant acellulaire sous arthroscopie, hanche
79.24↔	Réduction ouverte de fracture sans fixation interne, phalange de la main	81.40.21↔	Incision chirurgicale ouverte de l'os sous-chondral avec insertion d'implant acellulaire, hanche
79.33.00↔	Réduction ouverte de fracture d'os du carpe et du métacarpe, avec fixation interne, SAP	81.40.30↔	Arthroplastie de l'articulation coxo-fémorale avec ostéotomie pelvienne, autre ostéotomie
79.33.10↔	Réduction ouverte de fracture d'os du carpe et du métacarpe, avec fixation interne par agrafes (de Blount)	81.40.31↔	Arthroplastie de l'articulation coxo-fémorale avec ostéotomie pelvienne, triple ostéotomie
79.33.19↔	Réduction ouverte de fracture d'os du carpe et du métacarpe, avec autre fixation interne	81.40.32↔	Plastie du toit du cotyle de la hanche
79.33.99↔	Réduction ouverte de fracture d'os du carpe et du métacarpe, avec fixation interne, autre	81.40.33↔	Opération de Girdlestone, résection primaire, hanche
79.34↔	Réduction ouverte de fracture avec fixation interne, phalange de la main	81.40.99↔	Reconstruction de la hanche, autre
79.63↔	Débridement de fracture ouverte, os du carpe et du métacarpe	81.71.00↔	Arthroplastie métacarpo-phalangienne et interphalangienne avec implant, SAP
79.64↔	Débridement de fracture ouverte, phalange de la main	81.75↔	Arthroplastie carpo-carpienne et carpo-métacarpienne, sans implant
79.83.00↔	Réduction ouverte de luxation du poignet, SAP	81.93.00↔	Suture de capsule ou de ligament du membre supérieur, SAP
79.83.10↔	Réduction ouverte de luxation de l'articulation radio-cubitale distale	81.93.10↔	Suture de l'appareil ligamentaire de la clavicule
79.83.99↔	Réduction ouverte de luxation du poignet, autre	81.93.20↔	Suture du ligament annulaire radio-cubital
79.84↔	Réduction ouverte de luxation, main et doigt	81.93.21↔	Suture de l'appareil ligamentaire radio-cubital distal
79.93↔	Opération de lésion osseuse traumatique, SAP, os du carpe et du métacarpe	81.93.30↔	Suture de capsule ou de ligament, carpe et métacarpe
79.94↔	Opération de lésion osseuse traumatique, SAP, phalange de la main	81.93.99↔	Suture de capsule ou de ligament du membre supérieur, autre
80.13.00↔	Autre arthrotomie, poignet, SAP	81.96.20↔	Autre réparation d'articulation, poignet, SAP
80.13.10↔	Arthrotomie arthroscopique du poignet, lavage articulaire avec drainage	81.96.21↔	Autre réparation d'articulation, poignet, refixation d'un fragment ostéochondral sous arthroscopie
		81.96.22↔	Autre réparation d'articulation, poignet, refixation chirurgicale ouverte d'un fragment ostéochondral
		81.96.25↔	Autre réparation d'articulation, poignet, greffe de cartilage et implantation de tissu cultivé in vitro, sous arthroscopie
		81.96.26↔	Autre réparation d'articulation, poignet, greffe de cartilage et implantation de tissu cultivé in vitro, chirurgie ouverte
		81.96.29↔	Autre réparation d'articulation, poignet, autre
		81.96.2a↔	Autre réparation d'articulation, poignet, incision de l'os sous-chondral sous arthroscopie

81.96.2b↔	Autre réparation d'articulation, poignet, incision chirurgicale ouverte de l'os sous-chondral	82.61↔	Pollicisation (avec transfert de nerfs et de vaisseaux)
81.96.2c↔	Autre réparation d'articulation, poignet, incision de l'os sous-chondral avec insertion d'implant acellulaire sous arthroscopie	82.72.00↔	Opération plastique de la main avec greffe de muscle ou de fascia, SAP
81.96.95↔	Autre intervention de réparation et de plastie articulaire, implantation d'endoprothèse d'articulation de membre supérieur, autre	82.72.10↔	Opération plastique avec greffe de muscle ou de fascia, un doigt
81.96.98↔	Autre intervention de réparation et de plastie articulaire, arthroplastie de résection du poignet	82.72.11↔	Opération plastique avec greffe de muscle ou de fascia, autres parties de la main
81.99.00↔	Autres opérations des articulations, SAP	82.72.99↔	Opération plastique de la main avec greffe de muscle ou de fascia, autre
81.99.10↔	Révision arthroscopique d'articulation, SAP	82.79↔	Opération plastique de main avec autre greffe ou implant
81.99.19↔	Révision arthroscopique d'articulation, autre	82.81↔	Transfert de doigt, sauf le pouce
81.99.30↔	Opérations arthroscopiques de cartilage articulaire, SAP	82.82↔	Réparation de main en pince de homard
81.99.39↔	Opération arthroscopique de cartilage articulaire, autre	82.83↔	Réparation de macrodactylie
81.99.40↔	Opération chirurgicale ouverte de cartilage articulaire, SAP	82.84↔	Réparation de doigt en maillet
81.99.44↔	Opération chirurgicale ouverte de cartilage articulaire, coude	82.85↔	Autre ténodèse de la main
81.99.59↔	Arthrorise et fixation temporaire d'une articulation, autre	82.86.00↔	Autre ténoplastie de la main, SAP
81.99.80↔	Autres opérations arthroscopiques d'articulations, SAP	82.86.10↔	Ténoplastie, transfert de tendons fléchisseurs de la main
81.99.89↔	Autre opération arthroscopique d'articulation, autre	82.86.11↔	Constitution de matériel de greffe pour tendons de la main
81.99.90↔	Autres opérations chirurgicales ouvertes d'articulation et de cartilage articulaire, SAP	82.86.12↔	Révision sans remplacement de greffe de tendon de la main
81.99.94↔	Autre opération chirurgicale ouverte d'articulation et de cartilage articulaire, coude	82.86.13↔	Remplacement d'implant tendineux de la main
81.99.99↔	Autres opérations d'articulations, autre	82.86.99↔	Autre ténoplastie de la main, autre
82.02↔	Myotomie de la main	82.89.10↔	Plastie de gaine tendineuse de la main
82.04↔	Incision et drainage de l'espace palmaire ou thénarien	82.89.11↔	Refixation osseuse de ligaments, carpe / métacarpe
82.09.00↔	Autre incision de tissu mou de la main, SAP	82.89.12↔	Refixation osseuse d'autres ligaments de la main
82.09.10↔	Autre incision de tissu mou de la main, synovectomie de la main	82.89.13↔	Distraction des parties molles pour couverture d'articulation lors d'anomalies congénitales de la main
82.09.99↔	Autre incision de tissu mou de la main, autre	82.89.14↔	Radialisation lors d'anomalies congénitales de la main
82.11.00↔	Ténotomie de la main, SAP	82.89.15↔	Résection de resserrements avec reconstruction plastique lors d'anomalies congénitales de la main
82.11.10↔	Ténotomie percutanée de la main, poignet	82.89.16↔	Transfert d'orteil à doigt
82.11.11↔	Ténotomie percutanée de la main, doigt	82.89.99↔	Autre opération plastique de la main, autre
82.11.20↔	Ténotomie chirurgicale ouverte de la main	83.43.00↔	Excision (prélèvement) de muscle ou de fascia pour greffe, SAP
82.11.99↔	Ténotomie de la main, autre	83.43.10↔	Prélèvement de lambeau myocutané pour greffe
82.12↔	Fasciotomie de la main	83.43.11↔	Prélèvement de lambeau ostéomyocutané ou ostéofasciocutané pour greffe
82.19.00↔	Autre section de tissu mou de la main, SAP	83.43.12↔	Prélèvement d'autre lambeau microvascularisé et anastomosé de muscle ou de fascia pour greffe
82.19.10↔	Autre section de tissu mou de la main, section de muscles de la main	83.43.99↔	Excision (prélèvement) de muscle ou de fascia pour greffe, autre
82.19.99↔	Autre section de tissu mou de la main, autre	83.82.10↔	Grefe de fascia, tête et cou
82.21↔	Excision de lésion de la gaine tendineuse de la main	83.82.11↔	Grefe de fascia, épaule et aisselle
82.22↔	Excision de lésion de muscle de la main	83.82.12↔	Grefe de fascia, bras et coude
82.29↔	Excision d'autres lésions de tissu mou de la main	83.82.13↔	Grefe de fascia, avant-bras
82.33↔	Autre excision de tendon de la main	83.82.14↔	Grefe de fascia, paroi thoracique, abdomen et dos
82.35.00↔	Autre fasciectomie de la main, SAP	83.82.15↔	Grefe de fascia, région inguino-génitale et fesses
82.35.10↔	Fasciectomie du creux palmaire	83.82.16↔	Grefe de fascia, membre inférieur
82.35.11↔	Fasciectomie de main et de doigt avec neurolyse	83.82.19↔	Grefe de fascia, autre site
82.35.12↔	Fasciectomie de main et de doigt avec neurolyse et artériolyse	83.82.20↔	Grefe de lambeau musculaire ou fascial local, tête et cou
82.35.13↔	Fasciectomie de main et de doigt avec arthrolyse	83.82.21↔	Grefe de lambeau musculaire ou fascial local, épaule et aisselle
82.35.99↔	Autre fasciectomie de la main, autre	83.82.22↔	Grefe de lambeau musculaire ou fascial local, bras et coude
82.36↔	Autre myectomie de la main	83.82.23↔	Grefe de lambeau musculaire ou fascial local, avant-bras
82.41↔	Suture de gaine de tendon de la main	83.82.24↔	Grefe de lambeau musculaire ou fascial local, paroi thoracique, abdomen et dos
82.42↔	Suture différée de tendon fléchisseur de la main	83.82.25↔	Grefe de lambeau musculaire ou fascial local, région inguino-génitale et fesses
82.43↔	Suture différée d'autre tendon de la main	83.82.26↔	Grefe de lambeau musculaire ou fascial local, membre inférieur
82.44↔	Autre suture de tendon fléchisseur de la main	83.82.29↔	Grefe de lambeau musculaire ou fascial local, autre site
82.45↔	Autre suture d'autre tendon de la main	83.82.30↔	Grefe de lambeau ostéomyocutané ou ostéofasciocutané, tête et cou
82.46.00↔	Suture de muscle ou de fascia de la main, SAP	83.82.31↔	Grefe de lambeau ostéomyocutané ou ostéofasciocutané, épaule et aisselle
82.46.10↔	Suture de fascia de la main	83.82.32↔	Grefe de lambeau ostéomyocutané ou ostéofasciocutané, bras et coude
82.46.20↔	Suture de muscle de la main	83.82.33↔	Grefe de lambeau ostéomyocutané ou ostéofasciocutané, avant-bras
82.46.99↔	Suture de muscle ou de fascia de la main, autre	83.82.34↔	Grefe de lambeau ostéomyocutané ou ostéofasciocutané, paroi thoracique, abdomen et dos
82.51↔	Avancement de tendon de la main	83.82.35↔	Grefe de lambeau ostéomyocutané ou ostéofasciocutané, région inguino-génitale et fesses
82.52↔	Recul de tendon de la main	83.82.36↔	Grefe de lambeau ostéomyocutané ou ostéofasciocutané, membre inférieur
82.53↔	Réinsertion de tendon de la main	83.82.39↔	Grefe de lambeau ostéomyocutané ou ostéofasciocutané, autre site
82.54↔	Réinsertion de muscle de la main		
82.55↔	Autre changement de longueur de muscle ou tendon de main		
82.56↔	Autre transfert ou greffe de tendon de la main		
82.57.00↔	Autre transfert d'autre tendon de la main, SAP		
82.57.10↔	Autre transfert d'autre tendon de la main, transfert de tendon fléchisseur de la main		
82.57.99↔	Autre transfert d'autre tendon de la main, autre		
82.58↔	Autre transfert ou lambeau musculaire de la main		
82.59↔	Autre transposition de muscle de la main		

83.82.40↔	Grefe d'autre lambeau microvascularisé et anastomosé de muscle ou de fascia, tête et cou	86.6c.2e↔	Remplacement permanent de la peau par matériel de remplacement bicouche derme-épiderme, étendu, autre site
83.82.41↔	Grefe d'autre lambeau microvascularisé et anastomosé de muscle ou de fascia, épaule et aisselle	86.6d.11↔	Révision d'une greffe de peau libre et d'un remplacement permanent de la peau, à la tête
83.82.42↔	Grefe d'autre lambeau microvascularisé et anastomosé de muscle ou de fascia, bras et coude	86.6d.16↔	Révision d'une greffe de peau libre et d'un remplacement permanent de la peau, à la main
83.82.43↔	Grefe d'autre lambeau microvascularisé et anastomosé de muscle ou de fascia, avant-bras	86.6d.1d↔	Révision d'une greffe de peau libre et d'un remplacement permanent de la peau, au pied
83.82.44↔	Grefe d'autre lambeau microvascularisé et anastomosé de muscle ou de fascia, paroi thoracique, abdomen et dos	86.6d.1e↔	Révision d'une greffe de peau libre et d'un remplacement permanent de la peau, autre site
83.82.45↔	Grefe d'autre lambeau microvascularisé et anastomosé de muscle ou de fascia, région inguino-génitale et fesses	86.7a.26↔	Plastie d'avancement, étendue, à la main
83.82.46↔	Grefe d'autre lambeau microvascularisé et anastomosé de muscle ou de fascia, membre inférieur	86.7a.36↔	Plastie de glissement-rotation, non étendue, à la main
83.82.47↔	Grefe d'autre lambeau microvascularisé et anastomosé de muscle ou de fascia, autre site	86.7a.46↔	Plastie de glissement-rotation, étendue, à la main
83.82.99↔	Grefe de muscle ou de fascia, autre	86.7a.56↔	Plastie de transposition (VY), non étendue, à la main
84.01↔	Amputation et désarticulation de doigt (sauf le pouce)	86.7a.66↔	Plastie de transposition (VY), étendue, à la main
84.02↔	Amputation et désarticulation du pouce	86.7a.76↔	Plastie de lambeau insulaire, non étendue, à la main
84.20↔	Réimplantation d'une extrémité, SAP	86.7a.86↔	Plastie de lambeau insulaire, étendue, à la main
84.21↔	Réimplantation de pouce	86.7a.96↔	Plastie de lambeau locale de peau et de tissu sous-cutané, autres, à la main
84.22↔	Réimplantation de doigt (excepté le pouce)	86.7a.b6↔	Plastie en Z, étendue, à la main
84.23.00↔	Réimplantation d'avant-bras, de poignet ou de main, SAP	86.7a.d6↔	Plastie en W, étendue, à la main
84.23.10↔	Réimplantation d'avant-bras	86.7b.16↔	Plastie régionale à lambeau pédiculé, à la main
84.23.12↔	Réimplantation du métacarpe	86.7c.16↔	Plastie à lambeau pédiculé à distance, à la main
84.23.13↔	Réimplantation du poignet	86.7d.16↔	Plastie à lambeau libre microvascularisé et anastomosé, à la main
84.23.99↔	Réimplantation d'avant-bras, de poignet ou de main, autre	86.7e.21↔	Révision de plastie régionale à lambeau pédiculé, à la tête
84.29↔	Autre réimplantation de membre	86.7e.26↔	Révision de plastie régionale à lambeau pédiculé, à la main
84.91↔	Amputation, SAP	86.7e.2d↔	Révision de plastie régionale à lambeau pédiculé, au pied
86.6a.11↔	Grefe autologue de peau totale, non étendue, à la tête	86.7e.2e↔	Révision de plastie régionale à lambeau pédiculé, autre site
86.6a.12↔	Grefe autologue de peau totale, non étendue, au cou	86.7e.31↔	Révision de plastie de lambeau pédiculé à distance, à la tête
86.6a.13↔	Grefe autologue de peau totale, non étendue, à l'épaule et à l'aiselle	86.7e.36↔	Révision de plastie de lambeau pédiculé à distance, à la main
86.6a.14↔	Grefe autologue de peau totale, non étendue, au bras et au coude	86.7e.3d↔	Révision de plastie de lambeau pédiculé à distance, au pied
86.6a.15↔	Grefe autologue de peau totale, non étendue, à l'avant-bras	86.7e.3e↔	Révision de plastie de lambeau pédiculé à distance, autre site
86.6a.16↔	Grefe autologue de peau totale, non étendue, à la main	86.7e.41↔	Révision de plastie à lambeau libre microvascularisé et anastomosé, à la tête
86.6a.17↔	Grefe autologue de peau totale, non étendue, à la paroi thoracique et au dos	86.7e.46↔	Révision de plastie à lambeau libre microvascularisé et anastomosé, à la main
86.6a.18↔	Grefe autologue de peau totale, non étendue, à l'abdomen et à l'aîne	86.7e.4d↔	Révision de plastie avec lambeau libre microvascularisé et anastomosé, au pied
86.6a.1a↔	Grefe autologue de peau totale, non étendue, aux fesses	86.7e.4e↔	Révision de plastie à lambeau libre microvascularisé et anastomosé, autre site
86.6a.1b↔	Grefe autologue de peau totale, non étendue, à la cuisse et au genou	86.7f↔	Section de pédicule de lambeau
86.6a.1c↔	Grefe autologue de peau totale, non étendue, à la jambe	86.85.00↔	Correction de syndactylie, SAP
86.6a.1d↔	Grefe autologue de peau totale, non étendue, au pied	86.85.30↔	Séparation de syndactylie complète avec plastie de glissement, plastie des extrémités digitales ou reconstruction des ligaments latéraux, main
86.6a.21↔	Grefe autologue de peau totale, étendue, à la tête	86.85.40↔	Séparation de syndactylie complète avec plastie de glissement, plastie des extrémités digitales ou reconstruction des ligaments latéraux, pied
86.6a.22↔	Grefe autologue de peau totale, étendue, au cou	86.85.50↔	Résection d'éléments dupliqués dans une syndactylie ou une polydactylie avec reconstruction articulaire, main
86.6a.23↔	Grefe autologue de peau totale, étendue, à l'épaule et à l'aiselle	86.85.60↔	Résection d'éléments dupliqués dans une syndactylie ou une polydactylie avec reconstruction articulaire, pied
86.6a.24↔	Grefe autologue de peau totale, étendue, au bras et au coude	86.85.70↔	Correction de polysyndactylie par fusion des éléments dupliqués, main
86.6a.25↔	Grefe autologue de peau totale, étendue, à l'avant-bras	86.85.80↔	Correction de polysyndactylie par fusion des éléments dupliqués, pied
86.6a.26↔	Grefe autologue de peau totale, étendue, à la main	86.85.99↔	Correction de syndactylie, autre
86.6a.27↔	Grefe autologue de peau totale, étendue, à la paroi thoracique et au dos	86.88.09↔	Couverture temporaire de tissu mou, autre
86.6a.28↔	Grefe autologue de peau totale, étendue, à l'abdomen et à l'aîne	86.88.a1↔	Couverture de tissu mou par des kératinocytes obtenus en culture, non étendue, à la tête
86.6a.2a↔	Grefe autologue de peau totale, étendue, aux fesses	86.88.a6↔	Couverture de tissu mou par des kératinocytes obtenus en culture, non étendue, à la main
86.6a.2b↔	Grefe autologue de peau totale, étendue, à la cuisse et au genou	86.88.ad↔	Couverture de tissu mou par des kératinocytes obtenus en culture, non étendue, au pied
86.6a.2c↔	Grefe autologue de peau totale, étendue, à la jambe	86.88.ae↔	Couverture de tissu mou par des kératinocytes obtenus en culture, non étendue, autre site
86.6a.2d↔	Grefe autologue de peau totale, étendue, au pied	86.88.b1↔	Couverture de tissu mou par des kératinocytes obtenus en culture, étendue, à la tête
86.6b.16↔	Grefe autologue de peau d'épaisseur partielle, non étendue, à la main	86.88.b6↔	Couverture de tissu mou par des kératinocytes obtenus en culture, étendue, à la main
86.6b.26↔	Grefe autologue de peau d'épaisseur partielle, étendue, à la main		
86.6c.21↔	Remplacement permanent de la peau par matériel de remplacement bicouche derme-épiderme, étendu, à la tête		
86.6c.26↔	Remplacement permanent de la peau par matériel de remplacement bicouche derme-épiderme, étendu, à la main		
86.6c.2d↔	Remplacement permanent de la peau par matériel de remplacement bicouche derme-épiderme, étendu, au pied		

86.88.bd↔	Couverture de tissu mou par des kératinocytes obtenus en culture, étendue, au pied	86.88.ge↔	Couverture temporaire de tissu mou par de la peau xénogénique, non étendu, autre site
86.88.be↔	Couverture de tissu mou par des kératinocytes obtenus en culture, étendue, autre site	86.88.h1↔	Couverture temporaire de tissu mou par de la peau xénogénique, étendu, à la tête
86.88.d1↔	Couverture temporaire de tissu mou par du matériel alloplastique, étendu, à la tête	86.88.h6↔	Couverture temporaire de tissu mou par de la peau xénogénique, étendu, à la main
86.88.d6↔	Couverture temporaire de tissu mou par du matériel alloplastique, étendu, à la main	86.88.hd↔	Couverture temporaire de tissu mou par de la peau xénogénique, étendu, au pied
86.88.dd↔	Couverture temporaire de tissu mou par du matériel alloplastique, étendu, au pied	86.88.he↔	Couverture temporaire de tissu mou par de la peau xénogénique, étendu, autre site
86.88.de↔	Couverture temporaire de tissu mou par du matériel alloplastique, étendu, autre site	86.a2.00↔	Couverture temporaire particulière de tissu mou après brûlure et lésion corrosive, SAP
86.88.e1↔	Couverture temporaire de tissu mou par de la peau allogénique, non étendu, à la tête	86.a2.09↔	Couverture temporaire particulière de tissu mou après brûlure et lésion corrosive, autres
86.88.e6↔	Couverture temporaire de tissu mou par de la peau allogénique, non étendu, à la main	86.a2.11↔	Couverture temporaire de tissu mou par membrane résorbable par dégradation hydrolytique, non étendu, à la tête
86.88.ed↔	Couverture temporaire de tissu mou par de la peau allogénique, non étendu, au pied	86.a2.16↔	Couverture temporaire de tissu mou par membrane résorbable par dégradation hydrolytique, non étendu, à la main
86.88.ee↔	Couverture temporaire de tissu mou par de la peau allogénique, non étendu, autre site	86.a2.1d↔	Couverture temporaire de tissu mou par membrane résorbable par dégradation hydrolytique, non étendu, au pied
86.88.f1↔	Couverture temporaire de tissu mou par de la peau allogénique, étendu, à la tête	86.a2.1e↔	Couverture temporaire de tissu mou par membrane résorbable par dégradation hydrolytique, non étendu, autre site
86.88.f6↔	Couverture temporaire de tissu mou par de la peau allogénique, étendu, à la main	86.a2.21↔	Couverture temporaire de tissu mou par membrane résorbable par dégradation hydrolytique, étendu, à la tête
86.88.fd↔	Couverture temporaire de tissu mou par de la peau allogénique, étendu, au pied	86.a2.26↔	Couverture temporaire de tissu mou par membrane résorbable par dégradation hydrolytique, étendu, à la main
86.88.fe↔	Couverture temporaire de tissu mou par de la peau allogénique, étendu, autre site	86.a2.2d↔	Couverture temporaire de tissu mou par membrane résorbable par dégradation hydrolytique, étendu, au pied
86.88.g1↔	Couverture temporaire de tissu mou par de la peau xénogénique, non étendu, à la tête	86.a2.2e↔	Couverture temporaire de tissu mou par membrane résorbable par dégradation hydrolytique, étendu, autre site
86.88.g6↔	Couverture temporaire de tissu mou par de la peau xénogénique, non étendu, à la main	86.b1.22↔	Débridement d'ongle, de matrice ou de repli d'ongle
86.88.gd↔	Couverture temporaire de tissu mou par de la peau xénogénique, non étendu, au pied	86.b1.31↔	Onychoplastie

procédure I32-9

77.34.11↔	Section osseuse, ostéotomie complexe (pluridimensionnelle) d'os du carpe et du métacarpe	81.97.17↔	Révision et remplacement d'autre endoprothèse d'articulation de doigt
78.49.11↔	Autre réparation plastique de phalanges de la main	82.61↔	Pollicisation (avec transfert de nerfs et de vaisseaux)
81.71.10↔	Implantation d'une autre endoprothèse d'articulation de doigt	82.69↔	Autre reconstruction du pouce
81.71.99↔	Arthroplastie métacarpophalangienne et interphalangienne avec implant, autre	82.71↔	Reconstruction de poulie de tendon
81.72↔	Arthroplastie métacarpo-phalangienne et interphalangienne, sans implant	82.72.00↔	Opération plastique de la main avec greffe de muscle ou de fascia, SAP
81.73↔	Remplacement total du poignet	82.72.10↔	Opération plastique avec greffe de muscle ou de fascia, un doigt
81.74.00↔	Arthroplastie carpo-carpienne et carpo-métacarpienne avec implant, SAP	82.72.11↔	Opération plastique avec greffe de muscle ou de fascia, autres parties de la main
81.74.10↔	Implantation d'endoprothèse d'articulation trapézo-métacarpienne du pouce	82.72.99↔	Opération plastique de la main avec greffe de muscle ou de fascia, autre
81.74.99↔	Arthroplastie carpo-carpienne et carpo-métacarpienne avec implant, autre	82.81↔	Transfert de doigt, sauf le pouce
81.97.15↔	Révision et remplacement de prothèse de poignet	83.83↔	Reconstruction de poulie tendineuse
81.97.16↔	Révision et remplacement d'endoprothèse d'articulation trapézo-métacarpienne du pouce		

procédure I32-10

39.31.00↔	Suture d'artère, SAP	39.31.69↔	Suture de l'aorte, autre
39.31.10↔	Suture d'artère de la tête et du cou, SAP	39.31.70↔	Suture d'autres artères thoraciques, SAP
39.31.11↔	Suture d'artère intracrânienne	39.31.71↔	Suture de l'artère pulmonaire
39.31.19↔	Suture d'artère de la tête et du cou, autre	39.31.72↔	Suture du tronc brachio-céphalique
39.31.20↔	Suture d'artère du bras, SAP	39.31.73↔	Suture de l'artère sous-clavière
39.31.21↔	Suture de l'artère axillaire	39.31.79↔	Suture d'artères thoraciques, autre
39.31.22↔	Suture de l'artère brachiale	39.31.80↔	Suture d'artères abdominales, SAP
39.31.29↔	Suture d'artère du bras, autre	39.31.81↔	Suture du tronc coeliaque
39.31.30↔	Suture d'artère de l'avant-bras	39.31.82↔	Suture de l'artère gastrique
39.31.40↔	Suture d'artère de la main	39.31.83↔	Suture de l'artère hépatique
39.31.50↔	Suture d'artère du membre inférieur	39.31.84↔	Suture de l'artère splénique
39.31.60↔	Suture de l'aorte, SAP	39.31.85↔	Suture de l'artère rénale
39.31.61↔	Suture de l'aorte thoracique	39.31.86↔	Suture de l'artère mésentérique
39.31.62↔	Suture de l'aorte abdominale	39.31.87↔	Suture de l'artère lombaire

39.31.88↔	Suture de l'artère iliaque	82.57.10↔	Autre transfert d'autre tendon de la main, transfert de tendon fléchisseur de la main
39.31.89↔	Suture d'artères abdominales, autre	82.57.99↔	Autre transfert d'autre tendon de la main, autre
39.31.99↔	Suture d'artère, autre	82.61↔	Pollicisation (avec transfert de nerfs et de vaisseaux)
77.39.10↔	Ostéotomie de rotation de phalanges de la main	82.81↔	Transfert de doigt, sauf le pouce
78.02.10↔	Grefe osseuse, humérus, fragment à pédicule vascularisé avec anastomoses microvasculaires	82.82↔	Réparation de main en pince de homard
78.02.11↔	Grefe osseuse, humérus, fragment à pédicule vascularisé sans anastomoses microvasculaires	82.89.10↔	Plastie de gaine tendineuse de la main
78.02.12↔	Grefe osseuse, humérus, allogène	82.89.11↔	Refixation osseuse de ligaments, carpe / métacarpe
78.02.13↔	Grefe d'os et de cartilage, humérus	82.89.12↔	Refixation osseuse d'autres ligaments de la main
78.03.10↔	Grefe osseuse, radius et cubitus, fragment à pédicule vascularisé avec anastomoses microvasculaires	82.89.13↔	Distraction des parties molles pour couverture d'articulation lors d'anomalies congénitales de la main
78.03.11↔	Grefe osseuse, radius et cubitus, fragment à pédicule vascularisé sans anastomoses microvasculaires	82.89.14↔	Radialisation lors d'anomalies congénitales de la main
78.03.12↔	Grefe osseuse, radius et cubitus, allogène	82.89.15↔	Réssection de resserrements avec reconstruction plastique lors d'anomalies congénitales de la main
78.03.13↔	Grefe d'os et de cartilage, radius et cubitus	82.89.16↔	Transfert d'orteil à doigt
78.04.10↔	Grefe osseuse, os du carpe et du métacarpe, fragment à pédicule vascularisé avec anastomoses microvasculaires	82.89.99↔	Autre opération plastique de la main, autre
78.04.11↔	Transposition osseuse, os du carpe et du métacarpe, fragment à pédicule vascularisé sans anastomoses microvasculaires	83.43.00↔	Excision (prélèvement) de muscle ou de fascia pour greffe, SAP
78.04.12↔	Grefe osseuse, os du carpe et du métacarpe, allogène	83.43.10↔	Prélèvement de lambeau myocutané pour greffe
78.04.13↔	Grefe d'os et de cartilage, os du carpe et du métacarpe	83.43.11↔	Prélèvement de lambeau ostéomyocutané ou ostéofasciocutané pour greffe
78.05.10↔	Grefe osseuse, fémur, fragment à pédicule vascularisé avec anastomoses microvasculaires	83.43.12↔	Prélèvement d'autre lambeau microvascularisé et anastomosé de muscle ou de fascia pour greffe
78.05.11↔	Grefe osseuse, fémur, fragment à pédicule vascularisé sans anastomoses microvasculaires	83.43.99↔	Excision (prélèvement) de muscle ou de fascia pour greffe, autre
78.05.12↔	Grefe osseuse, fémur, allogène	83.82.10↔	Grefe de fascia, tête et cou
78.05.13↔	Grefe d'os et de cartilage, fémur	83.82.11↔	Grefe de fascia, épaule et aisselle
78.07.10↔	Grefe osseuse, tibia, fragment à pédicule vascularisé avec anastomoses microvasculaires	83.82.12↔	Grefe de fascia, bras et coude
78.07.11↔	Grefe osseuse, tibia, fragment à pédicule vascularisé sans anastomoses microvasculaires	83.82.13↔	Grefe de fascia, avant-bras
78.07.12↔	Grefe osseuse, tibia, allogène	83.82.14↔	Grefe de fascia, paroi thoracique, abdomen et dos
78.07.13↔	Grefe d'os et de cartilage, tibia	83.82.15↔	Grefe de fascia, région inguino-génitale et fesses
78.07.20↔	Grefe osseuse, péroné, fragment à pédicule vascularisé avec anastomoses microvasculaires	83.82.16↔	Grefe de fascia, membre inférieur
78.07.21↔	Grefe osseuse, péroné, fragment à pédicule vascularisé sans anastomoses microvasculaires	83.82.19↔	Grefe de fascia, autre site
78.07.22↔	Grefe osseuse, péroné, allogène	83.82.20↔	Grefe de lambeau musculaire ou fascial local, tête et cou
78.07.23↔	Grefe d'os et de cartilage, péroné	83.82.21↔	Grefe de lambeau musculaire ou fascial local, épaule et aisselle
78.09.10↔	Grefe osseuse, phalanges de la main, fragment à pédicule vascularisé avec anastomoses microvasculaires	83.82.22↔	Grefe de lambeau musculaire ou fascial local, bras et coude
78.09.11↔	Grefe osseuse, phalanges de la main, fragment à pédicule vascularisé sans anastomoses microvasculaires	83.82.23↔	Grefe de lambeau musculaire ou fascial local, avant-bras
78.09.12↔	Grefe osseuse, phalanges de la main, allogène	83.82.24↔	Grefe de lambeau musculaire ou fascial local, paroi thoracique, abdomen et dos
78.09.90↔	Grefe osseuse, autre site spécifié, sauf os de la face, fragment à pédicule vascularisé avec anastomoses microvasculaires	83.82.25↔	Grefe de lambeau musculaire ou fascial local, région inguino-génitale et fesses
78.09.91↔	Grefe osseuse, autre site spécifié, sauf os de la face, fragment à pédicule vascularisé sans anastomoses microvasculaires	83.82.26↔	Grefe de lambeau musculaire ou fascial local, membre inférieur
78.09.92↔	Grefe osseuse, autre site spécifié, sauf os de la face, allogène	83.82.29↔	Grefe de lambeau musculaire ou fascial local, autre site
78.44↔	Autres réparations ou opérations plastiques osseuses, os du carpe et du métacarpe	83.82.30↔	Grefe de lambeau ostéomyocutané ou ostéofasciocutané, tête et cou
78.49.11↔	Autre réparation plastique de phalanges de la main	83.82.31↔	Grefe de lambeau ostéomyocutané ou ostéofasciocutané, épaule et aisselle
78.49.13↔	Autre réparation plastique de phalanges du pied	83.82.32↔	Grefe de lambeau ostéomyocutané ou ostéofasciocutané, bras et coude
80.13.00↔	Autre arthrotomie, poignet, SAP	83.82.33↔	Grefe de lambeau ostéomyocutané ou ostéofasciocutané, avant-bras
80.13.10↔	Arthrotomie arthroscopique du poignet, lavage articulaire avec drainage	83.82.34↔	Grefe de lambeau ostéomyocutané ou ostéofasciocutané, paroi thoracique, abdomen et dos
80.13.11↔	Arthrotomie arthroscopique du poignet, ablation de souris articulaire	83.82.35↔	Grefe de lambeau ostéomyocutané ou ostéofasciocutané, région inguino-génitale et fesses
80.13.12↔	Arthrotomie arthroscopique du poignet, insertion ou enlèvement de réservoir médicamenteux	83.82.36↔	Grefe de lambeau ostéomyocutané ou ostéofasciocutané, membre inférieur
80.13.20↔	Arthrotomie du poignet, lavage articulaire avec drainage	83.82.39↔	Grefe de lambeau ostéomyocutané ou ostéofasciocutané, autre site
80.13.21↔	Arthrotomie du poignet, ablation de souris articulaire	83.82.40↔	Grefe d'autre lambeau microvascularisé et anastomosé de muscle ou de fascia, tête et cou
80.13.99↔	Autre arthrotomie, poignet, autre	83.82.41↔	Grefe d'autre lambeau microvascularisé et anastomosé de muscle ou de fascia, épaule et aisselle
81.26↔	Arthrodèse métacarpo-carpienne	83.82.42↔	Grefe d'autre lambeau microvascularisé et anastomosé de muscle ou de fascia, bras et coude
81.27↔	Arthrodèse métacarpo-phalangienne	83.82.43↔	Grefe d'autre lambeau microvascularisé et anastomosé de muscle ou de fascia, avant-bras
81.71.00↔	Arthroplastie métacarpo-phalangienne et interphalangienne avec implant, SAP	83.82.44↔	Grefe d'autre lambeau microvascularisé et anastomosé de muscle ou de fascia, paroi thoracique, abdomen et dos
81.75↔	Arthroplastie carpo-carpienne et carpo-métacarpienne, sans implant	83.82.45↔	Grefe d'autre lambeau microvascularisé et anastomosé de muscle ou de fascia, région inguino-génitale et fesses
82.57.00↔	Autre transfert d'autre tendon de la main, SAP	83.82.46↔	Grefe d'autre lambeau microvascularisé et anastomosé de muscle ou de fascia, membre inférieur

83.82.47↔	Greffe d'autre lambeau microvascularisé et anastomosé de muscle ou de fascia, autre site	86.7a.b6↔	Plastie en Z, étendue, à la main
83.82.99↔	Greffe de muscle ou de fascia, autre	86.7a.d6↔	Plastie en W, étendue, à la main
84.20↔	Réimplantation d'une extrémité, SAP	86.7b.16↔	Plastie régionale à lambeau pédiculé, à la main
84.21↔	Réimplantation de pouce	86.7c.16↔	Plastie à lambeau pédiculé à distance, à la main
84.22↔	Réimplantation de doigt (excepté le pouce)	86.7d.16↔	Plastie à lambeau libre microvascularisé et anastomosé, à la main
84.23.00↔	Réimplantation d'avant-bras, de poignet ou de main, SAP	86.7e.21↔	Révision de plastie régionale à lambeau pédiculé, à la tête
84.23.10↔	Réimplantation d'avant-bras	86.7e.26↔	Révision de plastie régionale à lambeau pédiculé, à la main
84.23.12↔	Réimplantation du métacarpe	86.7e.2d↔	Révision de plastie régionale à lambeau pédiculé, au pied
84.23.13↔	Réimplantation du poignet	86.7e.2e↔	Révision de plastie régionale à lambeau pédiculé, autre site
84.23.99↔	Réimplantation d'avant-bras, de poignet ou de main, autre	86.7e.31↔	Révision de plastie de lambeau pédiculé à distance, à la tête
84.29↔	Autre réimplantation de membre	86.7e.36↔	Révision de plastie de lambeau pédiculé à distance, à la main
86.6a.11↔	Greffe autologue de peau totale, non étendue, à la tête	86.7e.3d↔	Révision de plastie de lambeau pédiculé à distance, au pied
86.6a.12↔	Greffe autologue de peau totale, non étendue, au cou	86.7e.3e↔	Révision de plastie de lambeau pédiculé à distance, autre site
86.6a.13↔	Greffe autologue de peau totale, non étendue, à l'épaule et à l'aisselle	86.7e.41↔	Révision de plastie à lambeau libre microvascularisé et anastomosé, à la tête
86.6a.14↔	Greffe autologue de peau totale, non étendue, au bras et au coude	86.7e.46↔	Révision de plastie à lambeau libre microvascularisé et anastomosé, à la main
86.6a.15↔	Greffe autologue de peau totale, non étendue, à l'avant-bras	86.7e.4d↔	Révision de plastie avec lambeau libre microvascularisé et anastomosé, au pied
86.6a.17↔	Greffe autologue de peau totale, non étendue, à la paroi thoracique et au dos	86.7e.4e↔	Révision de plastie à lambeau libre microvascularisé et anastomosé, autre site
86.6a.18↔	Greffe autologue de peau totale, non étendue, à l'abdomen et à l'aîne	86.7f↔	Section de pédicule de lambeau
86.6a.1a↔	Greffe autologue de peau totale, non étendue, aux fesses	86.85.00↔	Correction de syndactylie, SAP
86.6a.1b↔	Greffe autologue de peau totale, non étendue, à la cuisse et au genou	86.85.30↔	Séparation de syndactylie complète avec plastie de glissement, plastie des extrémités digitales ou reconstruction des ligaments latéraux, main
86.6a.1c↔	Greffe autologue de peau totale, non étendue, à la jambe	86.85.40↔	Séparation de syndactylie complète avec plastie de glissement, plastie des extrémités digitales ou reconstruction des ligaments latéraux, pied
86.6a.1d↔	Greffe autologue de peau totale, non étendue, au pied	86.85.50↔	Résection d'éléments dupliqués dans une syndactylie ou une polydactylie avec reconstruction articulaire, main
86.6a.21↔	Greffe autologue de peau totale, étendue, à la tête	86.85.60↔	Résection d'éléments dupliqués dans une syndactylie ou une polydactylie avec reconstruction articulaire, pied
86.6a.22↔	Greffe autologue de peau totale, étendue, au cou	86.85.70↔	Correction de polysyndactylie par fusion des éléments dupliqués, main
86.6a.23↔	Greffe autologue de peau totale, étendue, à l'épaule et à l'aisselle	86.85.80↔	Correction de polysyndactylie par fusion des éléments dupliqués, pied
86.6a.24↔	Greffe autologue de peau totale, étendue, au bras et au coude	86.85.99↔	Correction de syndactylie, autre
86.6a.25↔	Greffe autologue de peau totale, étendue, à l'avant-bras	86.88.09↔	Couverture temporaire de tissu mou, autre
86.6a.27↔	Greffe autologue de peau totale, étendue, à la paroi thoracique et au dos	86.88.a1↔	Couverture de tissu mou par des kératinocytes obtenus en culture, non étendue, à la tête
86.6a.28↔	Greffe autologue de peau totale, étendue, à l'abdomen et à l'aîne	86.88.a6↔	Couverture de tissu mou par des kératinocytes obtenus en culture, non étendue, à la main
86.6a.2a↔	Greffe autologue de peau totale, étendue, aux fesses	86.88.ad↔	Couverture de tissu mou par des kératinocytes obtenus en culture, non étendue, au pied
86.6a.2b↔	Greffe autologue de peau totale, étendue, à la cuisse et au genou	86.88.ae↔	Couverture de tissu mou par des kératinocytes obtenus en culture, non étendue, autre site
86.6a.2c↔	Greffe autologue de peau totale, étendue, à la jambe	86.88.b1↔	Couverture de tissu mou par des kératinocytes obtenus en culture, étendue, à la tête
86.6a.2d↔	Greffe autologue de peau totale, étendue, au pied	86.88.b6↔	Couverture de tissu mou par des kératinocytes obtenus en culture, étendue, à la main
86.6b.16↔	Greffe autologue de peau d'épaisseur partielle, non étendue, à la main	86.88.bd↔	Couverture de tissu mou par des kératinocytes obtenus en culture, étendue, au pied
86.6b.26↔	Greffe autologue de peau d'épaisseur partielle, étendue, à la main	86.88.be↔	Couverture de tissu mou par des kératinocytes obtenus en culture, étendue, autre site
86.6c.21↔	Remplacement permanent de la peau par matériel de remplacement bicouche derme-épiderme, étendu, à la tête	86.88.d1↔	Couverture temporaire de tissu mou par du matériel alloplastique, étendu, à la tête
86.6c.26↔	Remplacement permanent de la peau par matériel de remplacement bicouche derme-épiderme, étendu, à la main	86.88.d6↔	Couverture temporaire de tissu mou par du matériel alloplastique, étendu, à la main
86.6c.2d↔	Remplacement permanent de la peau par matériel de remplacement bicouche derme-épiderme, étendu, au pied	86.88.dd↔	Couverture temporaire de tissu mou par du matériel alloplastique, étendu, au pied
86.6c.2e↔	Remplacement permanent de la peau par matériel de remplacement bicouche derme-épiderme, étendu, autre site	86.88.de↔	Couverture temporaire de tissu mou par du matériel alloplastique, étendu, autre site
86.6d.11↔	Révision d'une greffe de peau libre et d'un remplacement permanent de la peau, à la tête	86.88.e1↔	Couverture temporaire de tissu mou par de la peau allogénique, non étendu, à la tête
86.6d.16↔	Révision d'une greffe de peau libre et d'un remplacement permanent de la peau, à la main	86.88.e6↔	Couverture temporaire de tissu mou par de la peau allogénique, non étendu, à la main
86.6d.1d↔	Révision d'une greffe de peau libre et d'un remplacement permanent de la peau, au pied	86.88.ed↔	Couverture temporaire de tissu mou par de la peau allogénique, non étendu, au pied
86.6d.1e↔	Révision d'une greffe de peau libre et d'un remplacement permanent de la peau, autre site	86.88.ee↔	Couverture temporaire de tissu mou par de la peau allogénique, non étendu, autre site
86.7a.26↔	Plastie d'avancement, étendue, à la main		
86.7a.36↔	Plastie de glissement-rotation, non étendue, à la main		
86.7a.46↔	Plastie de glissement-rotation, étendue, à la main		
86.7a.56↔	Plastie de transposition (VY), non étendue, à la main		
86.7a.66↔	Plastie de transposition (VY), étendue, à la main		
86.7a.76↔	Plastie de lambeau insulaire, non étendue, à la main		
86.7a.86↔	Plastie de lambeau insulaire, étendue, à la main		
86.7a.96↔	Plastie de lambeau locale de peau et de tissu sous-cutané, autres, à la main		

86.88.f1↔	Couverture temporaire de tissu mou par de la peau allogénique, étendu, à la tête	86.88.he↔	Couverture temporaire de tissu mou par de la peau xénogénique, étendu, autre site
86.88.f6↔	Couverture temporaire de tissu mou par de la peau allogénique, étendu, à la main	86.a2.00↔	Couverture temporaire particulière de tissu mou après brûlure et lésion corrosive, SAP
86.88.fd↔	Couverture temporaire de tissu mou par de la peau allogénique, étendu, au pied	86.a2.09↔	Couverture temporaire particulière de tissu mou après brûlure et lésion corrosive, autres
86.88.fe↔	Couverture temporaire de tissu mou par de la peau allogénique, étendu, autre site	86.a2.11↔	Couverture temporaire de tissu mou par membrane résorbable par dégradation hydrolytique, non étendu, à la tête
86.88.g1↔	Couverture temporaire de tissu mous par de la peau xénogénique, non étendu, à la tête	86.a2.16↔	Couverture temporaire de tissu mou par membrane résorbable par dégradation hydrolytique, non étendu, à la main
86.88.g6↔	Couverture temporaire de tissu mou par de la peau xénogénique, non étendu, à la main	86.a2.1d↔	Couverture temporaire de tissu mou par membrane résorbable par dégradation hydrolytique, non étendu, au pied
86.88.gd↔	Couverture temporaire de tissu mou par de la peau xénogénique, non étendu, au pied	86.a2.1e↔	Couverture temporaire de tissu mou par membrane résorbable par dégradation hydrolytique, non étendu, autre site
86.88.ge↔	Couverture temporaire de tissu mou par de la peau xénogénique, non étendu, autre site	86.a2.21↔	Couverture temporaire de tissu mou par membrane résorbable par dégradation hydrolytique, étendu, à la tête
86.88.h1↔	Couverture temporaire de tissu mou par de la peau xénogénique, étendu, à la tête	86.a2.26↔	Couverture temporaire de tissu mou par membrane résorbable par dégradation hydrolytique, étendu, à la main
86.88.h6↔	Couverture temporaire de tissu mou par de la peau xénogénique, étendu, à la main	86.a2.2d↔	Couverture temporaire de tissu mou par membrane résorbable par dégradation hydrolytique, étendu, au pied
86.88.hd↔	Couverture temporaire de tissu mou par de la peau xénogénique, étendu, au pied	86.a2.2e↔	Couverture temporaire de tissu mou par membrane résorbable par dégradation hydrolytique, étendu, autre site

ADRG I33**Reconstruction de malformations des membres**

Diagnostic principal dans le tableau I33-1 et procédure dans le tableau I33-2 et procédure dans le tableau I33-3

DRG I33Z**Reconstruction de malformations des membres****diagnostic principal I33-1**

M21.00	Déformation en valgus, non classée ailleurs: Sièges multiples	M21.28	Déformation en flexion: Autres
M21.01	Déformation en valgus, non classée ailleurs: Région scapulaire	M21.29	Déformation en flexion: Localisations non précisées
M21.02	Déformation en valgus, non classée ailleurs: Bras humérus articulation du coude	M21.60	Pied creux, acquis
M21.03	Déformation en valgus, non classée ailleurs: Avant-bras cubitus articulation du poignet	M21.61	Pied plat valgus, acquis
M21.04	Déformation en valgus, non classée ailleurs: Main carpe	M21.62	Pied équin, acquis
M21.05	Déformation en valgus, non classée ailleurs: Région pelvienne	M21.63	Pied étalé en éventail, acquis
M21.06	Déformation en valgus, non classée ailleurs: Jambe	M21.68	Autres déformations acquises de la cheville et du pied
M21.07	Déformation en valgus, non classée ailleurs: Cheville et métatarse	M21.70	Inégalité des membres (acquise): Sièges multiples
M21.08	Déformation en valgus, non classée ailleurs: Autres	M21.71	Inégalité des membres (acquise): Région scapulaire
M21.09	Déformation en valgus, non classée ailleurs: Localisations non précisées	M21.72	Inégalité des membres (acquise): Bras humérus articulation du coude
M21.10	Déformation en varus, non classée ailleurs: Sièges multiples	M21.73	Inégalité des membres (acquise): Avant-bras cubitus articulation du poignet
M21.11	Déformation en varus, non classée ailleurs: Région scapulaire	M21.74	Inégalité des membres (acquise): Main carpe
M21.12	Déformation en varus, non classée ailleurs: Bras humérus articulation du coude	M21.75	Inégalité des membres (acquise): Région pelvienne
M21.13	Déformation en varus, non classée ailleurs: Avant-bras cubitus articulation du poignet	M21.76	Inégalité des membres (acquise): Jambe
M21.14	Déformation en varus, non classée ailleurs: Main carpe	M21.77	Inégalité des membres (acquise): Cheville et métatarse
M21.15	Déformation en varus, non classée ailleurs: Région pelvienne	M21.79	Inégalité des membres (acquise): Localisations non précisées
M21.16	Déformation en varus, non classée ailleurs: Jambe	M21.80	Autres déformations précisées des membres: Sièges multiples
M21.17	Déformation en varus, non classée ailleurs: Cheville et métatarse	M21.81	Autres déformations précisées des membres: Région scapulaire
M21.18	Déformation en varus, non classée ailleurs: Autres	M21.82	Autres déformations précisées des membres: Bras humérus articulation du coude
M21.19	Déformation en varus, non classée ailleurs: Localisations non précisées	M21.83	Autres déformations précisées des membres: Avant-bras cubitus articulation du poignet
M21.20	Déformation en flexion: Sièges multiples	M21.84	Autres déformations précisées des membres: Main carpe
M21.21	Déformation en flexion: Région scapulaire	M21.85	Autres déformations précisées des membres: Région pelvienne
M21.22	Déformation en flexion: Bras humérus articulation du coude	M21.86	Autres déformations précisées des membres: Jambe
M21.23	Déformation en flexion: Avant-bras cubitus articulation du poignet	M21.89	Autres déformations précisées des membres: Localisations non précisées
M21.24	Déformation en flexion: Main carpe	Q71.0	Absence congénitale complète d'un (des) membre(s) supérieur (s)
M21.25	Déformation en flexion: Région pelvienne	Q71.1	Absence congénitale du bras et de l'avant-bras, main présente
M21.26	Déformation en flexion: Jambe	Q71.2	Absence congénitale de l'avant-bras et de la main
M21.27	Déformation en flexion: Cheville et métatarse	Q71.3	Absence congénitale de la main et de(s) doigt(s)
		Q71.4	Raccourcissement longitudinal du radius
		Q71.5	Raccourcissement longitudinal du cubitus

Q71.6	Main en pince de homard	Q73.0	Absence congénitale d'un (des) membre(s) non précisé(s)
Q71.8	Autres raccourcissements d'un (des) membre(s) supérieur(s)	Q73.1	Phocomélie, membre(s) non précisé(s)
Q71.9	Raccourcissement du membre supérieur, sans précision	Q73.8	Autres raccourcissements d'un (des) membre(s) non précisé(s)
Q72.0	Absence congénitale complète d'un (des) membre(s) inférieur(s)	Q74.0	Autres malformations congénitales d'un (des) membre(s) supérieur(s), y compris la ceinture scapulaire
Q72.1	Absence congénitale de la cuisse et de la jambe, pied présent	Q74.1	Malformation congénitale du genou
Q72.2	Absence congénitale de la jambe et du pied	Q74.2	Autres malformations congénitales d'un (des) membre(s) inférieur(s), y compris la ceinture pelvienne
Q72.3	Absence congénitale du pied et d'un (des) orteil(s)	Q74.3	Arthrogrypose congénitale multiple
Q72.4	Raccourcissement longitudinal du fémur	Q74.8	Autres malformations congénitales précisées d'un (des) membre(s) non précisé(s)
Q72.5	Raccourcissement longitudinal du tibia	Q74.9	Malformation congénitale d'un (des) membre(s) non précisé(s), sans précision
Q72.6	Raccourcissement longitudinal du péroné		
Q72.7	Pied bifide		
Q72.8	Autres raccourcissements d'un (des) membre(s) inférieur(s)		
Q72.9	Raccourcissement du membre inférieur, sans précision		

procédure I33-2

77.20↔	Ostéotomie cunéiforme, site non spécifié	77.37.12↔	Corticotomie et transport de segment tibial
77.22↔	Ostéotomie cunéiforme, humérus	77.37.13↔	Ostéotomie complexe (pluridimensionnelle) du tibia (avec correction axiale)
77.23↔	Ostéotomie cunéiforme, radius et cubitus	77.37.14↔	Ostéotomie valgisante ou varisante du tibia
77.24↔	Ostéotomie cunéiforme, os du carpe et du métacarpe	77.37.19↔	Autre section osseuse du tibia
77.25.00↔	Ostéotomie cunéiforme, fémur, SAP	77.37.20↔	Ostéotomie de rotation du péroné
77.25.10↔	Ostéotomie cunéiforme, col fémoral	77.37.21↔	Corticotomie et transport de segment du péroné
77.25.20↔	Ostéotomie cunéiforme d'autre partie du fémur	77.37.22↔	Ostéotomie complexe (pluridimensionnelle) du péroné (avec correction axiale)
77.25.99↔	Ostéotomie cunéiforme, fémur, autre	77.37.29↔	Autre section osseuse du péroné
77.27.00↔	Ostéotomie cunéiforme, tibia et péroné, SAP	77.37.99↔	Autre section osseuse, tibia et péroné, autre
77.27.10↔	Ostéotomie cunéiforme, tibia	77.38.00↔	Autre section osseuse, os du tarse et du métatarse, SAP
77.27.20↔	Ostéotomie cunéiforme, péroné	77.38.10↔	Ostéotomie de rotation d'os du tarse
77.27.99↔	Ostéotomie cunéiforme, tibia et péroné, autre	77.38.11↔	Corticotomie et transport de segment d'os du tarse
77.28.00↔	Ostéotomie cunéiforme, os du tarse et du métatarse, SAP	77.38.12↔	Ostéotomie complexe (pluridimensionnelle) d'os du tarse (avec correction axiale)
77.28.10↔	Ostéotomie cunéiforme, astragale	77.38.19↔	Autre section osseuse du tarse
77.28.20↔	Ostéotomie cunéiforme, calcanéum	77.38.29↔	Autre section osseuse du métatarse
77.28.30↔	Ostéotomie cunéiforme, autres os du tarse	77.38.99↔	Autre section osseuse, os du tarse et du métatarse, autre
77.28.40↔	Ostéotomie cunéiforme, os du métatarse	77.39.00↔	Autre section osseuse, autre site spécifié, sauf os de la face, SAP
77.28.99↔	Ostéotomie cunéiforme, os du tarse et du métatarse, autre	77.39.10↔	Ostéotomie de rotation de phalanges de la main
77.29.10↔	Ostéotomie cunéiforme, phalanges de la main	77.39.40↔	Ostéotomie correctrice de phalanges du pied
77.29.20↔	Ostéotomie cunéiforme, vertèbre	77.39.49↔	Autre section osseuse phalanges du pied
77.29.40↔	Ostéotomie cunéiforme, phalanges du pied	78.20↔	Raccourcissement d'os, site non spécifié
77.30↔	Autre section osseuse, site non spécifié	78.22.00↔	Raccourcissement d'os, humérus, SAP
77.31.00↔	Autre section osseuse, clavicule, omoplate, côtes et sternum, SAP	78.22.10↔	Épiphysiodèse temporaire, humérus
77.31.10↔	Autre section osseuse d'omoplate	78.22.11↔	Épiphysiodèse permanente, humérus
77.31.11↔	Autre section osseuse de clavicule	78.22.12↔	Épiphysiolyse thérapeutique, humérus
77.31.99↔	Autre section osseuse, clavicule, omoplate, côtes et sternum, autre	78.22.99↔	Raccourcissement d'os, humérus, autre
77.32.10↔	Corticotomie et transport de segment huméral	78.23.00↔	Raccourcissement d'os, radius et cubitus, SAP
77.33.00↔	Autre section osseuse, radius et cubitus, SAP	78.23.10↔	Épiphysiodèse temporaire, radius et cubitus
77.33.10↔	Corticotomie et transport de segment radial et cubital	78.23.11↔	Épiphysiodèse permanente, radius et cubitus
77.33.11↔	Ostéotomie complexe (pluridimensionnelle) (avec correction axiale) du radius et de l'ulna	78.23.12↔	Épiphysiolyse thérapeutique, radius et cubitus
77.33.20↔	Section osseuse du cubitus distal et de la diaphyse cubitale	78.23.99↔	Raccourcissement d'os, radius et cubitus, autre
77.33.99↔	Autre section osseuse, radius et cubitus, autre	78.24.00↔	Raccourcissement d'os, os du carpe et du métacarpe, SAP
77.34.00↔	Autre section osseuse, os du carpe et du métacarpe, SAP	78.24.10↔	Épiphysiodèse temporaire, os du carpe et du métacarpe
77.34.10↔	Section osseuse, ostéotomie de rotation d'os du carpe et du métacarpe	78.24.11↔	Épiphysiodèse permanente, os du carpe et du métacarpe
77.34.11↔	Section osseuse, ostéotomie complexe (pluridimensionnelle) d'os du carpe et du métacarpe	78.24.12↔	Épiphysiolyse thérapeutique, os du carpe et du métacarpe
77.34.99↔	Autre section osseuse, os du carpe et du métacarpe, autre	78.24.99↔	Raccourcissement d'os, os du carpe et du métacarpe, autre
77.35.00↔	Autre section osseuse, fémur, SAP	78.25.00↔	Raccourcissement d'os, fémur, SAP
77.35.10↔	Ostéotomie de rotation du col fémoral	78.25.10↔	Épiphysiodèse temporaire, col fémoral
77.35.11↔	Corticotomie et transport de segment du col fémoral	78.25.11↔	Épiphysiodèse permanente, col fémoral
77.35.12↔	Ostéotomie complexe (pluridimensionnelle) du col fémoral (avec correction axiale)	78.25.12↔	Épiphysiolyse thérapeutique, col fémoral
77.35.19↔	Autre section osseuse du col fémoral	78.25.19↔	Autre raccourcissement d'os, col fémoral
77.35.20↔	Ostéotomie de rotation d'autre partie du fémur	78.25.20↔	Épiphysiodèse temporaire d'autres parties du fémur
77.35.21↔	Corticotomie et transport de segment d'autre partie du fémur	78.25.21↔	Épiphysiodèse permanente d'autres parties du fémur
77.35.22↔	Ostéotomie complexe (pluridimensionnelle) d'autre partie du fémur (avec correction axiale)	78.25.22↔	Épiphysiolyse thérapeutique d'autres parties du fémur
77.35.23↔	Autre section osseuse d'autre segment du fémur	78.25.99↔	Raccourcissement d'os, fémur, autre
77.35.99↔	Autre section osseuse, fémur, autre	78.27.00↔	Raccourcissement d'os, tibia et péroné, SAP
77.37.00↔	Autre section osseuse, tibia et péroné, SAP	78.27.10↔	Épiphysiodèse temporaire, tibia
77.37.10↔	Ostéotomie de rotation du tibia	78.27.11↔	Épiphysiodèse permanente, tibia
		78.27.12↔	Épiphysiolyse thérapeutique, tibia
		78.27.19↔	Autre raccourcissement d'os, tibia

78.27.20↔	Épiphysiodèse temporaire, péroné	78.38.00↔	Allongement d'os, os du tarse et du métatarse, SAP
78.27.21↔	Épiphysiodèse permanente, péroné	78.38.10↔	Allongement d'os, calcaneum
78.27.22↔	Épiphysiolysse thérapeutique, péroné	78.38.19↔	Allongement d'os, autres os du tarse
78.27.29↔	Autre raccourcissement d'os, péroné	78.38.20↔	Allongement d'os, os du métatarse
78.27.99↔	Raccourcissement d'os, tibia et péroné, autre	78.38.99↔	Allongement d'os, os du tarse et du métatarse, autre
78.28.00↔	Raccourcissement d'os, os du tarse et du métatarse, SAP	78.39.10↔	Allongement d'os, phalanges de la main
78.28.10↔	Épiphysiodèse temporaire, os du tarse et du métatarse	78.39.30↔	Allongement d'os de phalanges du pied
78.28.11↔	Épiphysiodèse permanente, os du tarse et du métatarse	78.39.99↔	Allongement d'os, autre site spécifié, autre
78.28.12↔	Épiphysiolysse thérapeutique, os du tarse et du métatarse	78.40↔	Autres réparations ou opérations plastiques osseuses, site non spécifié
78.28.20↔	Autre raccourcissement d'os, calcaneum	78.41.00↔	Autres réparations ou opérations plastiques osseuses, clavicule, omoplate, côtes et sternum, SAP
78.28.21↔	Autre raccourcissement d'os, autres os du tarse	78.41.10↔	Autre reconstruction plastique, clavicule et omoplate
78.28.22↔	Autre raccourcissement d'os du métatarse	78.41.20↔	Autre reconstruction plastique de côtes et de sternum
78.28.99↔	Raccourcissement d'os, os du tarse et du métatarse, autre	78.41.30↔	Autres réparations ou opérations plastiques osseuses, clavicule, omoplate, côtes et sternum, Implantation VEPT (vertical expandable prosthetic titanium rib)
78.29.10↔	Épiphysiodèse temporaire, phalanges de la main	78.42↔	Autres réparations ou opérations plastiques osseuses, humérus
78.29.11↔	Épiphysiodèse permanente, phalanges de la main	78.43↔	Autres réparations ou opérations plastiques osseuses, radius et cubitus
78.29.12↔	Épiphysiolysse thérapeutique, phalanges de la main	78.44↔	Autres réparations ou opérations plastiques osseuses, os du carpe et du métacarpe
78.29.19↔	Autre raccourcissement d'os, phalanges de la main	78.45↔	Autres réparations ou opérations plastiques osseuses, fémur
78.29.40↔	Épiphysiodèse temporaire, phalanges du pied	78.47.00↔	Autres réparations ou opérations plastiques osseuses, tibia et péroné, SAP
78.29.41↔	Épiphysiodèse permanente, phalanges du pied	78.47.10↔	Autre reconstruction plastique du tibia
78.29.42↔	Épiphysiolysse thérapeutique, phalanges du pied	78.47.20↔	Autre reconstruction plastique du péroné
78.29.49↔	Autre raccourcissement d'os, phalanges du pied	78.47.99↔	Autre reconstruction plastique du tibia et du péroné, autre
78.29.99↔	Raccourcissement d'os, autre os spécifié, sauf os de la face, autre	78.48↔	Autres réparations ou opérations plastiques osseuses, os du tarse et du métatarse
78.30↔	Allongement d'os, site non spécifié	78.49.11↔	Autre réparation plastique de phalanges de la main
78.31↔	Allongement d'os, clavicule et omoplate	78.49.12↔	Autre réparation plastique du bassin
78.32↔	Allongement d'os, humérus	78.49.13↔	Autre réparation plastique de phalanges du pied
78.33↔	Allongement d'os, radius et cubitus		
78.34↔	Allongement d'os, os du carpe et du métacarpe		
78.35.00↔	Allongement d'os, fémur, SAP		
78.35.10↔	Allongement d'os, col fémoral		
78.35.19↔	Allongement d'os, autres parties du fémur		
78.35.99↔	Allongement d'os, fémur, autre		
78.37↔	Allongement d'os, tibia et péroné		

procédure I33-3

78.10‡↔	Application de fixateur externe, site non spécifié	84.73‡↔	Mise en place d'un dispositif ou système mixte
84.71‡↔	Mise en place de dispositif de fixation externe, à une dimension		
84.72‡↔	Mise en place de dispositif de fixation externe, système circulaire		

ADRG I36**Implantation bilatérale d'une endoprothèse de la hanche ou du genou**

Au moins un(e) Beidseitige Prozedur dans le tableau I36-1

DRG I36Z**Implantation bilatérale d'une endoprothèse de la hanche ou du genou****procédure I36-1**

81.51.00↔	Prothèse totale de hanche, SAP	81.54.21↔	Première implantation d'endoprothèse totale standard de genou
81.51.11↔	Première implantation d'endoprothèse totale de hanche	81.54.22↔	Première implantation d'endoprothèse totale spéciale de genou
81.51.12↔	Première implantation d'endoprothèse totale de hanche, prothèse spéciale	81.54.23↔	Première implantation d'endoprothèse totale à charnière de genou
81.51.19↔	Première implantation d'endoprothèse totale de hanche, autre	81.54.24↔	Première implantation de prothèse de genou unicondyllaire à glissement
81.52.00↔	Prothèse partielle de hanche, SAP	81.54.25↔	Première implantation de prothèse de genou bicondyllaire à glissement
81.52.21↔	Première implantation de prothèse unipolaire	81.54.26↔	Première implantation de bouclier fémoral condyllaire avec resurfaçage arrière de la rotule
81.52.22↔	Première implantation de prothèse bipolaire		
81.52.29↔	Première implantation de prothèse partielle de hanche, autre		
81.52.31↔	Première implantation de cage antiprotrusion d'endoprothèse de hanche		
81.52.39↔	Première implantation d'une composante partielle d'endoprothèse de hanche		

ADRG I43**Implantation ou changement complet d'une endoprothèse du genou**

Procédure dans le tableau I43-1

DRG I43A**Implantation d'une endoprothèse du genou avec CC extrêmement sévères ou changement complet de l'endoprothèse avec réimplantation**

PCCL > 3 ou procédure dans le tableau I43-2

DRG I43B**Implantation d'une endoprothèse du genou****procédure I43-1**

81.54.21↔	Première implantation d'endoprothèse totale standard de genou	81.54.32↔	Implantation d'une endoprothèse totale spéciale de genou lors d'un remplacement de prothèse
81.54.22↔	Première implantation d'endoprothèse totale spéciale de genou	81.54.33↔	Implantation d'une endoprothèse totale de genou à charnière lors d'un remplacement de prothèse
81.54.23↔	Première implantation d'endoprothèse totale à charnière de genou	81.54.35↔	Implantation d'une prothèse bicondyalaire à glissement lors d'un remplacement de prothèse
81.54.25↔	Première implantation de prothèse de genou bicondyalaire à glissement		
81.54.31↔	Implantation d'une endoprothèse totale standard de genou lors d'un remplacement de prothèse		

procédure I43-2

81.54.31↔	Implantation d'une endoprothèse totale standard de genou lors d'un remplacement de prothèse	81.54.33↔	Implantation d'une endoprothèse totale de genou à charnière lors d'un remplacement de prothèse
81.54.32↔	Implantation d'une endoprothèse totale spéciale de genou lors d'un remplacement de prothèse	81.54.35↔	Implantation d'une prothèse bicondyalaire à glissement lors d'un remplacement de prothèse

ADRG I44**Implantation partielle, changement partiel ou révision d'une endoprothèse du genou**

Procédure dans le tableau I44-1

DRG I44Z**Implantation partielle, changement partiel ou révision d'une endoprothèse du genou****procédure I44-1**

81.54.00↔	Prothèse totale de genou, SAP	81.54.44↔	Implantation de composantes tibiales ou fémorales ainsi que de l'insert d'une endoprothèse de genou unicondyalaire, resp. bicondyalaire, à glissement ou totale standard lors d'un remplacement
81.54.24↔	Première implantation de prothèse de genou unicondyalaire à glissement	81.54.45↔	Implantation de composantes tibiales ou fémorales ainsi que de l'insert d'une endoprothèse totale de genou spéciale ou d'une endoprothèse totale à charnière lors d'un remplacement
81.54.26↔	Première implantation de bouclier fémoral condyalaire avec resurfaçage arrière de la rotule	81.54.46↔	Implantation d'un remplacement isolé de la surface de glissement fémorale lors d'un remplacement
81.54.27↔	Première implantation d'un resurfaçage arrière de la rotule	81.54.47↔	Implantation d'un bouclier fémoral condyalaire avec resurfaçage arrière de la rotule lors d'un remplacement
81.54.28↔	Première implantation d'un remplacement isolé de la surface de glissement fémorale	81.54.49↔	Implantation de composantes d'une endoprothèse de genou lors d'un remplacement, autre
81.54.29↔	Première implantation d'endoprothèse de genou, autre	81.55↔	Révision sans remplacement d'une endoprothèse de genou
81.54.34↔	Implantation d'une prothèse unicondyalaire à glissement lors d'un remplacement de prothèse		
81.54.39↔	Implantation d'une endoprothèse de genou lors d'un remplacement de prothèse, autre		
81.54.42↔	Implantation d'un resurfaçage arrière de la rotule lors d'un remplacement		
81.54.43↔	Implantation d'un insert de prothèse de genou lors d'un remplacement		

ADRG I45**Implantation et remplacement d'une endoprothèse de disque intervertébral**

Procédure dans le tableau I45-1

DRG I45A**Implantation et remplacement d'une endoprothèse de disque intervertébral, plus d'un segment**

Au moins deux procédures dans le tableau I45-1

DRG I45B**Implantation et remplacement d'une endoprothèse de disque intervertébral, moins de 2 segments****procédure I45-1**

84.60↔	Insertion de prothèse discale, sans autre précision	84.65↔	Insertion de prothèse discale totale, lombo-sacrée
84.61↔	Insertion de prothèse discale partielle, cervicale	84.66.10↔	Remplacement de prothèse discale artificielle, cervicale
84.62↔	Insertion de prothèse discale totale, cervicale	84.68.10↔	Remplacement de prothèse discale artificielle, lombo-sacrée
84.63↔	Insertion de prothèse discale, thoracique	84.69.10↔	Remplacement de prothèse discale artificielle
84.64↔	Insertion de prothèse discale partielle, lombo-sacrée		

ADRG I46**Implantation, remplacement ou révision d'une endoprothèse de hanche**

Au moins un(e) procédure dans le tableau I46-1

DRG I46A**Implantation, remplacement ou révision d'une endoprothèse de hanche avec CC extrêmement sévères**

PCCL > 3

DRG I46B**Implantation, remplacement ou révision d'une endoprothèse de hanche avec intervention complexe ou interventions sur plusieurs localisations**

Procédure dans le tableau I46-2 ou Interventions sur plusieurs localisations

DRG I46C**Implantation, remplacement ou révision d'une endoprothèse de hanche****procédure I46-1**

80.05.00↔	Enlèvement d'endoprothèse de hanche, SAP	81.52.22↔	Première implantation de prothèse bipolaire
80.05.15↔	Enlèvement d'endoprothèse totale de hanche	81.52.29↔	Première implantation de prothèse partielle de hanche, autre
80.05.16↔	Enlèvement d'endoprothèse totale de hanche, prothèse spéciale	81.52.31↔	Première implantation de cage antiprotrusion d'endoprothèse de hanche
80.05.17↔	Enlèvement de la tige ainsi que de la tête d'une endoprothèse de hanche	81.52.39↔	Première implantation d'une composante partielle d'endoprothèse de hanche
80.05.18↔	Enlèvement de la tige, de la tête ainsi que de l'insert d'une endoprothèse de hanche	81.52.41↔	Implantation d'une prothèse unipolaire lors d'un remplacement de prothèse
80.05.1a↔	Enlèvement de l'insert d'une endoprothèse de hanche	81.52.42↔	Implantation d'une prothèse bipolaire lors d'un remplacement de prothèse
80.05.1b↔	Enlèvement de la tête d'une endoprothèse de hanche	81.52.49↔	Implantation d'une prothèse partielle de hanche lors d'un remplacement de prothèse, autre
80.05.1c↔	Enlèvement de la tête ainsi que de l'insert acétabulaire d'une endoprothèse de hanche	81.52.51↔	Implantation d'une cage antiprotrusion d'endoprothèse de hanche lors d'un remplacement
80.05.1d↔	Enlèvement de la tête, de l'insert ainsi que de l'acétabulum d'une endoprothèse de hanche	81.52.52↔	Implantation d'un insert d'endoprothèse de hanche lors d'un remplacement
80.05.1e↔	Enlèvement de l'insert ainsi que de l'acétabulum d'une endoprothèse de hanche	81.52.53↔	Implantation d'une tête d'endoprothèse de hanche lors d'un remplacement
80.05.1f↔	Enlèvement de la cage antiprotrusion ainsi que de l'acétabulum d'une endoprothèse de hanche	81.52.54↔	Implantation de la tête ainsi que de l'insert d'une endoprothèse de hanche lors d'un remplacement
80.05.1g↔	Enlèvement de la cage antiprotrusion, de l'acétabulum, ainsi que de la tête d'une endoprothèse de hanche	81.52.55↔	Implantation de la tête, de l'insert ainsi que de l'acétabulum d'une endoprothèse de hanche lors d'un remplacement
80.05.99↔	Enlèvement d'endoprothèse de hanche, autre	81.52.56↔	Implantation de l'insert ainsi que de l'acétabulum d'une endoprothèse de hanche lors d'un remplacement
81.51.00↔	Prothèse totale de hanche, SAP	81.52.57↔	Implantation de la cage antiprotrusion ainsi que de l'acétabulum d'une endoprothèse de hanche lors d'un remplacement
81.51.11↔	Première implantation d'endoprothèse totale de hanche	81.52.58↔	Implantation de la cage antiprotrusion, de l'acétabulum ainsi que de la tête d'une endoprothèse de hanche lors d'un remplacement
81.51.12↔	Première implantation d'endoprothèse totale de hanche, prothèse spéciale	81.52.59↔	Implantation de composantes d'une endoprothèse de hanche lors d'un remplacement, autre
81.51.13↔	Première implantation de prothèse de resurfaçage	81.52.5a↔	Implantation de la tige ainsi que de la tête d'une endoprothèse de hanche lors d'un remplacement
81.51.19↔	Première implantation d'endoprothèse totale de hanche, autre	81.52.5b↔	Implantation de la tige, de la tête ainsi que de l'insert d'une endoprothèse de hanche lors d'un remplacement
81.51.21↔	Implantation d'une endoprothèse totale de hanche lors d'un remplacement de prothèse	81.53↔	Révision sans remplacement d'endoprothèse de hanche
81.51.22↔	Implantation d'une endoprothèse totale de hanche, prothèse spéciale, lors d'un remplacement de prothèse		
81.51.23↔	Implantation d'une endoprothèse de resurfaçage lors d'un remplacement de prothèse		
81.51.29↔	Implantation d'une endoprothèse totale de hanche lors d'un remplacement de prothèse, autre		
81.52.00↔	Prothèse partielle de hanche, SAP		
81.52.21↔	Première implantation de prothèse unipolaire		

procédure I46-2

81.51.21↔	Implantation d'une endoprothèse totale de hanche lors d'un remplacement de prothèse	81.51.29↔	Implantation d'une endoprothèse totale de hanche lors d'un remplacement de prothèse, autre
81.51.22↔	Implantation d'une endoprothèse totale de hanche, prothèse spéciale, lors d'un remplacement de prothèse		

ADRG I50**Transplantation de tissu / de peau, sauf à la main, sans procédures de complication, sans intervention sur plusieurs localisations, sans dommage grave des parties molles, sans CC sévères**

Aucun(e) diagnostic principal dans tableau I50-1 et procédure dans le tableau I50-2

DRG I50Z**Transplantation de tissu / de peau, sauf à la main, sans procédures de complication, sans intervention sur plusieurs localisations, sans dommage grave des parties molles, sans CC sévères****diagnostic principal I50-1**

C40.1	Tumeur maligne: Os courts du membre supérieur	M21.94	Déformation acquise d'un membre, sans précision: Main carpe
D16.1	Tumeur bénigne: Os courts du membre supérieur	M24.04	Souris intra-articulaire: Main carpe
D21.1	Tumeur bénigne: Tissu conjonctif et autres tissus mous du membre supérieur, y compris l'épaule	M24.14	Autres atteintes du cartilage articulaire: Main carpe
M00.04	Arthrite et polyarthrite à staphylocoques: Main carpe	M24.34	Luxation et subluxation pathologiques d'une articulation, non classées ailleurs: Main carpe
M00.14	Arthrite et polyarthrite à pneumocoques: Main carpe	M24.44	Luxation et subluxation articulaires récidivantes: Main carpe
M00.24	Autres arthrites et polyarthrites à streptocoques: Main carpe	M24.54	Raideur articulaire par contracture: Main carpe
M00.84	Arthrite et polyarthrite dues à d'autres bactéries précisées: Main carpe	M24.64	Ankylose articulaire: Main carpe
M00.94	Arthrite à bactéries pyogènes, sans précision: Main carpe	M24.84	Autres affections articulaires spécifiques, non classées ailleurs: Main carpe
M02.04	Arthrite après dérivation intestinale: Main carpe	M24.94	Affection articulaire, sans précision: Main carpe
M02.14	Arthrite post-dysentérique: Main carpe	M25.04	Hémarthrose: Main carpe
M02.24	Arthrite post-vaccinale: Main carpe	M25.14	Fistule articulaire: Main carpe
M02.34	Syndrome oculo-urétéro-synovial [Fiessinger-Leroy-Reiter]: Main carpe	M25.24	Hyperlaxité articulaire: Main carpe
M02.84	Autres arthrites réactionnelles: Main carpe	M25.34	Autres instabilités articulaires: Main carpe
M02.94	Arthrite réactionnelle, sans précision: Main carpe	M25.44	Epanchement articulaire: Main carpe
M11.04	Maladie par dépôt d'hydroxyapatite: Main carpe	M25.54	Douleur articulaire: Main carpe
M11.14	Chondrocalcinose familiale: Main carpe	M25.64	Raideur articulaire, non classée ailleurs: Main carpe
M11.24	Autre chondrocalcinose: Main carpe	M25.74	Ostéophyte: Main carpe
M11.84	Autres arthropathies dues à des microcristaux précisés: Main carpe	M25.84	Autres affections articulaires précisées: Main carpe
M11.94	Arthropathie due à des microcristaux, sans précision: Main carpe	M25.94	Affection articulaire, sans précision: Main carpe
M12.14	Maladie de Kaschin-Beck: Main carpe	M65.84	Autres synovites et ténosynovites: Main carpe
M12.24	Synovite villonodulaire (pigmentaire): Main carpe	M66.24	Déchirure spontanée des tendons extenseurs: Main carpe
M12.34	Rhumatisme palindromique: Main carpe	M66.34	Déchirure spontanée des tendons fléchisseurs: Sièges multiples
M12.44	Hydarthrose intermittente: Main carpe	M72.0	Déchirure spontanée des tendons fléchisseurs: Main carpe
M12.54	Arthropathie traumatique: Main carpe	M86.04	Fibromatose de l'aponévrose palmaire [Dupuytren]
M12.84	Autres arthropathies spécifiques, non classées ailleurs: Main carpe	M86.14	Ostéomyélite hématogène aiguë: Main carpe
M13.14	Monoarthrite, non classée ailleurs: Main carpe	M86.24	Autres ostéomyélites aiguës: Main carpe
M13.84	Autres arthrites précisées: Main carpe	M86.34	Ostéomyélite subaiguë: Main carpe
M13.94	Arthrite, sans précision: Main carpe	M86.44	Ostéomyélite chronique multiple: Main carpe
M18.0	Arthrose primaire de la première articulation carpo-métacarpienne, bilatérale	M86.44	Ostéomyélite chronique avec fistule de drainage: Main carpe
M18.1	Autres arthroses primaires de la première articulation carpo-métacarpienne	M86.54	Autres ostéomyélites hématogènes chroniques: Main carpe
M18.2	Arthrose post-traumatique de la première articulation carpo-métacarpienne, bilatérale	M86.64	Autres ostéomyélites chroniques: Main carpe
M18.3	Autres arthroses post-traumatiques de la première articulation carpo-métacarpienne	M86.84	Autres ostéomyélites: Main carpe
M18.4	Autres arthroses secondaires de la première articulation carpo-métacarpienne, bilatérale	M86.94	Ostéomyélite, sans précision: Main carpe
M18.5	Autres arthroses secondaires de la première articulation carpo-métacarpienne	M87.14	Ostéonécrose médicamenteuse: Main carpe
M18.9	Arthrose de la première articulation carpo-métacarpienne, sans précision	M87.24	Ostéonécrose due à un traumatisme antérieur: Main carpe
M20.0	Déformation de(s) doigt(s)	M87.34	Autres ostéonécroses secondaires: Main carpe
M21.84	Autres déformations précisées des membres: Main carpe	M87.84	Autres ostéonécroses: Main carpe
		M87.94	Ostéonécrose, sans précision: Main carpe
		M89.64	Ostéopathie consécutive à une poliomyélite: Main carpe
		Q69.0	Doigt(s) surnuméraire(s)
		Q69.1	Pouce(s) surnuméraire(s)
		Q70.1	Palmure des doigts
		Q71.0	Absence congénitale complète d'un (des) membre(s) supérieur (s)
		Q71.1	Absence congénitale du bras et de l'avant-bras, main présente
		Q71.3	Absence congénitale de la main et de(s) doigt(s)
		Q71.6	Main en pince de homard

S56.0	Lésion traumatique du muscle et du tendon fléchisseurs du pouce au niveau de l'avant-bras	S62.60	Fracture d'un autre doigt: Partie non précisée
S56.1	Lésion traumatique de muscles et de tendons fléchisseurs d'autre(s) doigt(s) au niveau de l'avant-bras	S62.61	Fracture d'un autre doigt: Phalange proximale
S56.3	Lésion traumatique de muscles et de tendons extenseurs et abducteurs du pouce au niveau de l'avant-bras	S62.62	Fracture d'un autre doigt: Phalange médiane
S56.4	Lésion traumatique de muscles et de tendons extenseurs d'autre(s) doigt(s) au niveau de l'avant-bras	S62.63	Fracture d'un autre doigt: Phalange distale
S62.20	Fracture du premier métacarpien: Partie non précisée	S62.7	Fractures multiples de doigts
S62.21	Fracture du premier métacarpien: Base	S62.8	Fracture de parties autres et non précisées du poignet et de la main
S62.22	Fracture du premier métacarpien: Diaphyse	S63.10	Luxation du doigt: Partie non précisée
S62.23	Fracture du premier métacarpien: Col	S63.11	Luxation du doigt: (Articulation) métacarpophalangienne
S62.24	Fracture du premier métacarpien: Tête	S63.12	Luxation du doigt: (Articulation) interphalangienne
S62.30	Fracture d'un autre os du métacarpe: Partie non précisée	S63.2	Luxations multiples des doigts
S62.31	Fracture d'un autre os du métacarpe: Base	S63.4	Rupture traumatique de ligaments du doigt au niveau des articulations métacarpo-phalangienne et interphalangienne
S62.32	Fracture d'un autre os du métacarpe: Diaphyse	S63.60	Entorse et foulure de doigt(s): Partie non précisée
S62.33	Fracture d'un autre os du métacarpe: Col	S63.61	Entorse et foulure de doigt(s): (Articulation) métacarpophalangienne
S62.34	Fracture d'un autre os du métacarpe: Tête	S63.62	Entorse et foulure de doigt(s): (Articulation) interphalangienne
S62.4	Fractures multiples des métacarpiens	S63.68	Entorse et foulure de doigt(s): Autre partie
S62.50	Fracture du pouce: Partie non précisée	S63.7	Entorse et foulure d'articulations autres et non précisées de la main
S62.51	Fracture du pouce: Phalange proximale	T87.0	Complications d'une réimplantation de (ou d'une partie de) membre supérieur
S62.52	Fracture du pouce: Phalange distale		

procédure I50-2

83.82.10↔	Grefe de fascia, tête et cou	83.82.46↔	Grefe d'autre lambeau microvascularisé et anastomosé de muscle ou de fascia, membre inférieur
83.82.11↔	Grefe de fascia, épaule et aisselle	83.82.47↔	Grefe d'autre lambeau microvascularisé et anastomosé de muscle ou de fascia, autre site
83.82.12↔	Grefe de fascia, bras et coude	83.82.99↔	Grefe de muscle ou de fascia, autre
83.82.13↔	Grefe de fascia, avant-bras	84.20↔	Réimplantation d'une extrémité, SAP
83.82.14↔	Grefe de fascia, paroi thoracique, abdomen et dos	84.21↔	Réimplantation de pouce
83.82.15↔	Grefe de fascia, région inguino-génitale et fesses	84.22↔	Réimplantation de doigt (excepté le pouce)
83.82.16↔	Grefe de fascia, membre inférieur	84.23.00↔	Réimplantation d'avant-bras, de poignet ou de main, SAP
83.82.19↔	Grefe de fascia, autre site	84.23.10↔	Réimplantation d'avant-bras
83.82.20↔	Grefe de lambeau musculaire ou fascial local, tête et cou	84.23.12↔	Réimplantation du métacarpe
83.82.21↔	Grefe de lambeau musculaire ou fascial local, épaule et aisselle	84.23.13↔	Réimplantation du poignet
83.82.22↔	Grefe de lambeau musculaire ou fascial local, bras et coude	84.23.99↔	Réimplantation d'avant-bras, de poignet ou de main, autre
83.82.23↔	Grefe de lambeau musculaire ou fascial local, avant-bras	84.24.00↔	Réimplantation au niveau du coude ou du bras, SAP
83.82.24↔	Grefe de lambeau musculaire ou fascial local, paroi thoracique, abdomen et dos	84.24.11↔	Réimplantation au niveau du coude
83.82.25↔	Grefe de lambeau musculaire ou fascial local, région inguino-génitale et fesses	84.24.12↔	Réimplantation du bras
83.82.26↔	Grefe de lambeau musculaire ou fascial local, membre inférieur	84.24.99↔	Réimplantation au niveau du coude ou du bras, autre
83.82.29↔	Grefe de lambeau musculaire ou fascial local, autre site	84.25↔	Réimplantation d'orteil
83.82.30↔	Grefe de lambeau ostéomyocutané ou ostéofasciocutané, tête et cou	84.26↔	Réimplantation de pied
83.82.31↔	Grefe de lambeau ostéomyocutané ou ostéofasciocutané, épaule et aisselle	84.27.00↔	Réimplantation de cheville ou de jambe, SAP
83.82.32↔	Grefe de lambeau ostéomyocutané ou ostéofasciocutané, bras et coude	84.27.11↔	Réimplantation au niveau du genou
83.82.33↔	Grefe de lambeau ostéomyocutané ou ostéofasciocutané, avant-bras	84.27.12↔	Réimplantation de la jambe
83.82.34↔	Grefe de lambeau ostéomyocutané ou ostéofasciocutané, paroi thoracique, abdomen et dos	84.27.99↔	Réimplantation de cheville ou de jambe, autre
83.82.35↔	Grefe de lambeau ostéomyocutané ou ostéofasciocutané, région inguino-génitale et fesses	84.28↔	Réimplantation de cuisse
83.82.36↔	Grefe de lambeau ostéomyocutané ou ostéofasciocutané, membre inférieur	84.29↔	Autre réimplantation de membre
83.82.39↔	Grefe de lambeau ostéomyocutané ou ostéofasciocutané, autre site	84.99.14↔	Plastie de Borggreve
83.82.40↔	Grefe d'autre lambeau microvascularisé et anastomosé de muscle ou de fascia, tête et cou	86.6a.11↔	Grefe autologue de peau totale, non étendue, à la tête
83.82.41↔	Grefe d'autre lambeau microvascularisé et anastomosé de muscle ou de fascia, épaule et aisselle	86.6a.12↔	Grefe autologue de peau totale, non étendue, au cou
83.82.42↔	Grefe d'autre lambeau microvascularisé et anastomosé de muscle ou de fascia, bras et coude	86.6a.13↔	Grefe autologue de peau totale, non étendue, à l'épaule et à l'aisselle
83.82.43↔	Grefe d'autre lambeau microvascularisé et anastomosé de muscle ou de fascia, avant-bras	86.6a.14↔	Grefe autologue de peau totale, non étendue, au bras et au coude
83.82.44↔	Grefe d'autre lambeau microvascularisé et anastomosé de muscle ou de fascia, paroi thoracique, abdomen et dos	86.6a.15↔	Grefe autologue de peau totale, non étendue, à l'avant-bras
83.82.45↔	Grefe d'autre lambeau microvascularisé et anastomosé de muscle ou de fascia, région inguino-génitale et fesses	86.6a.17↔	Grefe autologue de peau totale, non étendue, à la paroi thoracique et au dos
		86.6a.18↔	Grefe autologue de peau totale, non étendue, à l'abdomen et à l'aîne
		86.6a.1a↔	Grefe autologue de peau totale, non étendue, aux fesses
		86.6a.1b↔	Grefe autologue de peau totale, non étendue, à la cuisse et au genou
		86.6a.1c↔	Grefe autologue de peau totale, non étendue, à la jambe
		86.6a.1d↔	Grefe autologue de peau totale, non étendue, au pied
		86.6a.21↔	Grefe autologue de peau totale, étendue, à la tête
		86.6a.22↔	Grefe autologue de peau totale, étendue, au cou
		86.6a.23↔	Grefe autologue de peau totale, étendue, à l'épaule et à l'aisselle

86.6a.24↔	Grefe autologue de peau totale, étendue, au bras et au coude	86.7b.18↔	Plastie régionale à lambeau pédiculé, à l'abdomen et à l'aîne
86.6a.25↔	Grefe autologue de peau totale, étendue, à l'avant-bras	86.7b.1a↔	Plastie régionale à lambeau pédiculé, aux fesses
86.6a.27↔	Grefe autologue de peau totale, étendue, à la paroi thoracique et au dos	86.7b.1b↔	Plastie régionale à lambeau pédiculé, à la cuisse et au genou
86.6a.28↔	Grefe autologue de peau totale, étendue, à l'abdomen et à l'aîne	86.7b.1c↔	Plastie régionale à lambeau pédiculé, à la jambe
86.6a.2a↔	Grefe autologue de peau totale, étendue, aux fesses	86.7b.1d↔	Plastie régionale à lambeau pédiculé, au pied
86.6a.2b↔	Grefe autologue de peau totale, étendue, à la cuisse et au genou	86.7c.11↔	Plastie à lambeau pédiculé à distance, à la tête
86.6a.2c↔	Grefe autologue de peau totale, étendue, à la jambe	86.7c.12↔	Plastie à lambeau pédiculé à distance, au cou
86.6a.2d↔	Grefe autologue de peau totale, étendue, au pied	86.7c.13↔	Plastie à lambeau pédiculé à distance, à l'épaule et à l'aisselle
86.6c.21↔	Remplacement permanent de la peau par matériel de remplacement bicouche derme-épiderme, étendu, à la tête	86.7c.14↔	Plastie à lambeau pédiculé à distance, au bras et au coude
86.6c.26↔	Remplacement permanent de la peau par matériel de remplacement bicouche derme-épiderme, étendu, à la main	86.7c.15↔	Plastie à lambeau pédiculé à distance, à l'avant-bras
86.6c.2d↔	Remplacement permanent de la peau par matériel de remplacement bicouche derme-épiderme, étendu, au pied	86.7c.17↔	Plastie à lambeau pédiculé à distance, à la paroi thoracique et au dos
86.6c.2e↔	Remplacement permanent de la peau par matériel de remplacement bicouche derme-épiderme, étendu, autre site	86.7c.18↔	Plastie à lambeau pédiculé à distance, à l'abdomen et à l'aîne
86.7a.21↔	Plastie d'avancement, étendue, à la tête	86.7c.1a↔	Plastie à lambeau pédiculé à distance, aux fesses
86.7a.2d↔	Plastie d'avancement, étendue, au pied	86.7c.1b↔	Plastie à lambeau pédiculé à distance, à la cuisse et au genou
86.7a.2e↔	Plastie d'avancement, étendue, autre site	86.7c.1c↔	Plastie à lambeau pédiculé à distance, à la jambe
86.7a.31↔	Plastie de glissement-rotation, non étendue, à la tête	86.7c.1d↔	Plastie à lambeau pédiculé à distance, au pied
86.7a.3d↔	Plastie de glissement-rotation, non étendue, au pied	86.7d.11↔	Plastie à lambeau libre microvascularisé et anastomosé, à la tête
86.7a.3e↔	Plastie de glissement-rotation, non étendue, autre site	86.7d.12↔	Plastie à lambeau libre microvascularisé et anastomosé, au cou
86.7a.41↔	Plastie de glissement-rotation, étendue, à la tête	86.7d.13↔	Plastie à lambeau libre microvascularisé et anastomosé, à l'épaule et à l'aisselle
86.7a.4d↔	Plastie de glissement-rotation, étendue, au pied	86.7d.14↔	Plastie à lambeau libre microvascularisé et anastomosé, au bras et au coude
86.7a.4e↔	Plastie de glissement-rotation, étendue, autre site	86.7d.15↔	Plastie à lambeau libre microvascularisé et anastomosé, à l'avant-bras
86.7a.51↔	Plastie de transposition (VY), non étendue, à la tête	86.7d.17↔	Plastie à lambeau libre microvascularisé et anastomosé, à la paroi thoracique et au dos
86.7a.5d↔	Plastie de transposition (VY), non étendue, au pied	86.7d.18↔	Plastie à lambeau libre microvascularisé et anastomosé, à l'abdomen et à l'aîne
86.7a.5e↔	Plastie de transposition (VY), non étendue, autre site	86.7d.1a↔	Plastie à lambeau libre microvascularisé et anastomosé, aux fesses
86.7a.61↔	Plastie de transposition (VY), étendue, à la tête	86.7d.1b↔	Plastie à lambeau libre microvascularisé et anastomosé, à la cuisse et au genou
86.7a.6d↔	Plastie de transposition (VY), étendue, au pied	86.7d.1c↔	Plastie à lambeau libre microvascularisé et anastomosé, à la jambe
86.7a.6e↔	Plastie de transposition (VY), étendue, autre site	86.7d.1d↔	Plastie à lambeau libre microvascularisé et anastomosé, au pied
86.7a.71↔	Plastie de lambeau insulaire, non étendue, à la tête	86.7e.21↔	Révision de plastie régionale à lambeau pédiculé, à la tête
86.7a.7d↔	Plastie de lambeau insulaire, non étendue, au pied	86.7e.26↔	Révision de plastie régionale à lambeau pédiculé, à la main
86.7a.7e↔	Plastie de lambeau insulaire, non étendue, autre site	86.7e.2d↔	Révision de plastie régionale à lambeau pédiculé, au pied
86.7a.81↔	Plastie de lambeau insulaire, étendue, à la tête	86.7e.2e↔	Révision de plastie régionale à lambeau pédiculé, autre site
86.7a.8d↔	Plastie de lambeau insulaire, étendue, au pied	86.7e.31↔	Révision de plastie de lambeau pédiculé à distance, à la tête
86.7a.8e↔	Plastie de lambeau insulaire, étendue, autre site	86.7e.36↔	Révision de plastie de lambeau pédiculé à distance, à la main
86.7a.91↔	Plastie de lambeau locale de peau et de tissu sous-cutané, autres, à la tête	86.7e.3d↔	Révision de plastie de lambeau pédiculé à distance, au pied
86.7a.9d↔	Plastie de lambeau locale de peau et de tissu sous-cutané, autres, au pied	86.7e.3e↔	Révision de plastie de lambeau pédiculé à distance, autre site
86.7a.9e↔	Plastie de lambeau locale de peau et de tissu sous-cutané, autres, autre site	86.7e.41↔	Révision de plastie à lambeau libre microvascularisé et anastomosé, à la tête
86.7b.11↔	Plastie régionale à lambeau pédiculé, à la tête	86.7e.46↔	Révision de plastie à lambeau libre microvascularisé et anastomosé, à la main
86.7b.12↔	Plastie régionale à lambeau pédiculé, au cou	86.7e.4d↔	Révision de plastie avec lambeau libre microvascularisé et anastomosé, au pied
86.7b.13↔	Plastie régionale à lambeau pédiculé, à l'épaule et à l'aisselle	86.7e.4e↔	Révision de plastie à lambeau libre microvascularisé et anastomosé, autre site
86.7b.14↔	Plastie régionale à lambeau pédiculé, au bras et au coude		
86.7b.15↔	Plastie régionale à lambeau pédiculé, à l'avant-bras		
86.7b.17↔	Plastie régionale à lambeau pédiculé, à la paroi thoracique et au dos		

ADRG I54**Radiothérapie pour maladies et troubles de l'appareil musculosquelettique et du tissu conjonctif, moins de 9 séances d'irradiation**

Procédure dans le tableau I54-1 et Durée de séjour > 1 jour

DRG I54Z**Radiothérapie pour maladies et troubles de l'appareil musculosquelettique et du tissu conjonctif, moins de 9 séances d'irradiation****procédure I54-1**

92.20↔	Perfusion d'isotope radioactif liquide	92.22.01↔	Radiothérapie en orthovoltage: jusqu'à 2 champs d'irradiation
92.21.00↔	Radiothérapie superficielle: SAP	92.22.02↔	Radiothérapie en orthovoltage: plus de 2 champs d'irradiation
92.21.01↔	Radiothérapie superficielle: jusqu'à 2 champs d'irradiation	92.22.11↔	Radiothérapie peropératoire par rayons X, jusqu'à 300 kV
92.21.02↔	Radiothérapie superficielle: plus de 2 champs d'irradiation	92.22.12↔	Radiothérapie peropératoire par rayons X, 300 kV - < 1 MV
92.22.00↔	Radiothérapie en orthovoltage: SAP	92.22.19↔	Autre radiothérapie peropératoire par rayons X

92.23.00↔	Radiothérapie de haut voltage: SAP	92.26.11↔	Protonthérapie, positionnement guidé par l'image, jusqu'à 2 champs d'irradiation
92.23.01↔	Appareil de télécobalt, jusqu'à 2 champs d'irradiation	92.26.20↔	Protonthérapie, sans guidage par l'image, plus de 2 champs d'irradiation
92.23.02↔	Appareil de télécobalt, 3 à 4 champs d'irradiation	92.26.21↔	Protonthérapie, positionnement guidé par l'image, plus de 2 champs d'irradiation
92.23.03↔	Appareil de télécobalt plus de 4 champs d'irradiation ou radiothérapie conformationnelle en 3D	92.26.99↔	Autre téléradiothérapie par particule radioactive, autre
92.23.08↔	Radiothérapie de haut voltage: autres isotopes	92.27.00↔	Implantation ou insertion d'élément radioactif (brachythérapie par des sources scellées de radionucléides), surface corporelle, site d'application autre ou non spécifié
92.23.09↔	Autre appareil de télécobalt	92.27.10↔	Implantation ou insertion d'élément radioactif (brachythérapie par des sources scellées de radionucléides), organes génitaux féminins, SAP
92.24.00↔	Téléradiothérapie à photons, accélérateur linéaire, SAP	92.27.11↔	Implantation ou insertion d'élément radioactif (brachythérapie par des sources scellées de radionucléides), intra-utérine
92.24.01↔	Téléradiothérapie à photons, accélérateur linéaire, irradiation large	92.27.12↔	Implantation ou insertion d'élément radioactif (brachythérapie par des sources scellées de radionucléides), intravaginale
92.24.02↔	Téléradiothérapie à photons, accélérateur linéaire, irradiation hémicorporelle	92.27.13↔	Implantation ou insertion d'élément radioactif (brachythérapie par des sources scellées de radionucléides), intra-utérine et intravaginale combinée
92.24.03↔	Téléradiothérapie à photons, accélérateur linéaire, irradiation corporelle totale	92.27.21↔	Implantation ou insertion d'élément radioactif (brachythérapie par des sources scellées de radionucléides), surface corporelle
92.24.04↔	Téléradiothérapie à photons, accélérateur linéaire, radiothérapie peropératoire	92.27.22↔	Implantation ou insertion d'élément radioactif (brachythérapie par des sources scellées de radionucléides), intracavitaire
92.24.09↔	Téléradiothérapie à photons, accélérateur linéaire, autre	92.27.23↔	Implantation ou insertion d'élément radioactif (brachythérapie par des sources scellées de radionucléides), intraluminaire
92.24.11↔	Téléradiothérapie à photons, accélérateur linéaire, positionnement guidé par l'image (IGRT), jusqu'à 2 champs d'irradiation	92.27.30↔	Implantation ou insertion d'élément radioactif (brachythérapie par des sources scellées de radionucléides), vaisseau non spécifié
92.24.12↔	Téléradiothérapie à photons, accélérateur linéaire, positionnement guidé par l'image (IGRT), plus de 2 champs d'irradiation	92.27.31↔	Implantation ou insertion d'élément radioactif (brachythérapie par des sources scellées de radionucléides), vaisseau coronaire
92.24.13↔	Téléradiothérapie à photons, accélérateur linéaire, positionnement guidé par l'image (IGRT), radiothérapie conformationnelle en 3D	92.27.39↔	Implantation ou insertion d'élément radioactif (brachythérapie par des sources scellées de radionucléides), autre vaisseau
92.24.14↔	Téléradiothérapie à photons, accélérateur linéaire, positionnement guidé par l'image (IGRT), radiothérapie avec modulation d'intensité	92.27.40↔	Implantation ou insertion peropératoires d'élément radioactif (brachythérapie par des sources scellées de radionucléides)
92.24.21↔	Téléradiothérapie à photons, accélérateur linéaire, sans guidage par l'image, jusqu'à 2 champs d'irradiation	92.27.70↔	Moulages radioactifs, SAP
92.24.22↔	Téléradiothérapie à photons, accélérateur linéaire, sans guidage par l'image, plus de 2 champs d'irradiation	92.27.71↔	Moulages radioactifs: construction et application de moulage radioactif superficiel
92.24.23↔	Téléradiothérapie à photons, accélérateur linéaire, sans guidage par l'image, radiothérapie conformationnelle en 3D	92.27.72↔	Moulages radioactifs: construction et pose d'applicateur non utilisé sur la surface corporelle
92.24.24↔	Téléradiothérapie à photons, accélérateur linéaire, sans guidage par l'image, radiothérapie avec modulation d'intensité	92.27.73↔	Moulages radioactifs: construction et pose d'applicateur oculaire
92.24.30↔	Téléradiothérapie à photons: radiothérapie hautement complexe à l'aide d'équipements spécialisés	92.27.79↔	Autres moulages radioactifs
92.25.00↔	Téléradiothérapie par électron, accélérateur linéaire, SAP	92.28.00↔	Injection, instillation ou administration orale de radio-isotope, SAP
92.25.01↔	Téléradiothérapie par électron, accélérateur linéaire, irradiation large	92.28.01↔	Instillation d'un radionucléide libre dans l'articulation
92.25.02↔	Téléradiothérapie par électron, accélérateur linéaire, irradiation hémicorporelle	92.28.02↔	Traitement à l'iode radioactif, dose thérapeutique de I-131 jusqu'à 1,2 GBq, sans administration de thyrotropine recombinante (rh-TSH)
92.25.03↔	Téléradiothérapie par électron, accélérateur linéaire, irradiation corporelle totale	92.28.03↔	Traitement à l'iode radioactif, dose thérapeutique de I-131 jusqu'à 1,2 GBq, avec administration de thyrotropine recombinante (rh-TSH)
92.25.04↔	Téléradiothérapie par électron, accélérateur linéaire, radiothérapie peropératoire	92.28.04↔	Traitement à l'iode radioactif, dose thérapeutique de I-131 de plus de 1,2 GBq à moins de 5 GBq, sans administration de thyrotropine recombinante (rh-TSH)
92.25.09↔	Téléradiothérapie par électron, accélérateur linéaire, autre	92.28.05↔	Traitement à l'iode radioactif, dose thérapeutique de I-131 de plus de 1,2 GBq à moins de 5 GBq, avec administration de thyrotropine recombinante (rh-TSH)
92.25.11↔	Téléradiothérapie par électron, accélérateur linéaire, positionnement guidé par l'image	92.28.06↔	Traitement à l'iode radioactif, dose thérapeutique de I-131 de 5 GBq et plus, sans administration de thyrotropine recombinante (rh-TSH)
92.25.12↔	Téléradiothérapie par électron, accélérateur linéaire, positionnement guidé par l'image, jusqu'à 2 champs d'irradiation	92.28.07↔	Traitement à l'iode radioactif, dose thérapeutique de I-131 de 5 GBq et plus, avec administration de thyrotropine recombinante (rh-TSH)
92.25.13↔	Téléradiothérapie par électron, accélérateur linéaire, positionnement guidé par l'image, plus de 2 champs d'irradiation	92.28.11↔	Thérapie de métastases osseuses par radionucléides libres
92.25.14↔	Téléradiothérapie par électron, accélérateur linéaire, positionnement guidé par l'image, radiothérapie conformationnelle en 3D	92.28.13↔	Radiothérapie par ciblage de récepteurs avec des analogues de la somatostatine conjugués au DOTA
92.25.15↔	Téléradiothérapie par électron, accélérateur linéaire, positionnement guidé par l'image, radiothérapie avec modulation d'intensité	92.28.20↔	Radioimmunothérapie par 90Y-ibritumomab-tiuxétan, parentérale
92.25.21↔	Téléradiothérapie par électron, accélérateur linéaire, sans guidage par l'image, jusqu'à 2 champs d'irradiation	92.28.21↔	Administration parentérale de I-131-MIBG (méta-iodobenzylguanidine marquée à l'iode-131)
92.25.22↔	Téléradiothérapie par électron, accélérateur linéaire, sans guidage par l'image, plus de 2 champs d'irradiation	92.28.22↔	Radioimmunothérapie par iode 131 [I-131] tositumomab, par voie parentérale
92.25.23↔	Téléradiothérapie par électron, accélérateur linéaire, sans guidage par l'image, radiothérapie conformationnelle en 3D	92.28.23↔	Radioimmunothérapie par autres anticorps, parentérale
92.25.24↔	Téléradiothérapie par électron, accélérateur linéaire, sans guidage par l'image, radiothérapie avec modulation d'intensité		
92.26.00↔	Autre téléradiothérapie par particule radioactive, SAP		
92.26.10↔	Protonthérapie, sans guidage par l'image, jusqu'à 2 champs d'irradiation		

92.28.31↔	Radio-chimioembolisation intravasculaire sélective par le I-131-lipiodol	92.29.3e↔	Brachythérapie interstitielle par implantation de sources radioactives permanentes, 71 sources et plus
92.28.32↔	Radiothérapie intravasculaire sélective (SIRT) par embolisation avec des microsphères marquées à l'yttrium-90	92.29.40↔	Brachythérapie par applicateurs superficiels
92.28.33↔	Brachythérapie endovasculaire au rhénium-188	92.29.49↔	Autre brachythérapie par applicateurs superficiels
92.28.99↔	Injection, instillation ou administration orale de radio-isotopes, autre	92.29.51↔	Enlèvement de sources scellées de radionucléides ou d'applicateurs inactifs sous anesthésie
92.29.00↔	Brachythérapie par des sources scellées de radionucléides, SAP	92.30.00↔	Radiochirurgie stéréotaxique en un temps, SAP
92.29.09↔	Autre brachythérapie par des sources scellées de radionucléides	92.30.01↔	Radiochirurgie stéréotaxique, en un temps: cérébrale, SAP
92.29.11↔	Brachythérapie interstitielle par implantation de sources radioactives amovibles dans un seul plan, faible débit de dose	92.30.02↔	Radiochirurgie stéréotaxique, en un temps: extracérébrale, SAP
92.29.12↔	Brachythérapie interstitielle par implantation de sources radioactives amovibles dans un seul plan, débit de dose pulsé (pulsed dose rate)	92.30.20↔	Radiochirurgie stéréotaxique, en un temps: cérébrale, radiothérapie à intensité modulée
92.29.13↔	Brachythérapie interstitielle par implantation de sources radioactives amovibles dans un seul plan, haut débit de dose	92.30.21↔	Radiochirurgie stéréotaxique, en un temps: cérébrale, Intensity Modulated Arc Therapy (IMAT).
92.29.19↔	Brachythérapie interstitielle par implantation de sources radioactives amovibles dans un seul plan, autre	92.30.22↔	Radiochirurgie stéréotaxique, en un temps: cérébrale, guidée par l'image
92.29.21↔	Brachythérapie interstitielle par implantation de sources radioactives amovibles en fonction du volume dans plusieurs plans, faible débit de dose	92.30.30↔	Radiochirurgie stéréotaxique, en un temps: extracérébrale, radiothérapie avec modulation d'intensité
92.29.22↔	Brachythérapie interstitielle par implantation de sources radioactives amovibles en fonction du volume dans plusieurs plans, débit de dose pulsé (pulsed dose rate)	92.30.31↔	Radiochirurgie stéréotaxique, en un temps: extracérébrale, Intensity Modulated Arc Therapy (IMAT).
92.29.23↔	Brachythérapie interstitielle par implantation de sources radioactives amovibles en fonction du volume dans plusieurs plans, haut débit de dose	92.30.32↔	Radiochirurgie stéréotaxique, en un temps: extracérébrale, guidée par l'image
92.29.24↔	Brachythérapie par implantation peropératoire de sources radioactives amovibles dans plusieurs plans, haut débit de dose	92.30.99↔	Radiochirurgie stéréotaxique, en un temps, autre
92.29.29↔	Brachythérapie interstitielle par implantation de sources radioactives amovibles en fonction du volume dans plusieurs plans, autre	92.31.00↔	Radiochirurgie à photons non spécifiée, cérébrale
92.29.31↔	Brachythérapie interstitielle par implantation de sources radioactives permanentes, jusqu'à 10 sources	92.31.10↔	Radiochirurgie à photons non spécifiée, extracérébrale
92.29.32↔	Brachythérapie interstitielle par implantation de sources radioactives permanentes, de 11 à 15 sources	92.32.00↔	Radiochirurgie photonique multisources, SAP
92.29.33↔	Brachythérapie interstitielle par implantation de sources radioactives permanentes, de 16 à 20 sources	92.32.01↔	Radiochirurgie photonique multisources: gamma-knife
92.29.34↔	Brachythérapie interstitielle par implantation de sources radioactives permanentes, de 21 à 25 sources	92.33.00↔	Radiochirurgie aux particules, SAP
92.29.35↔	Brachythérapie interstitielle par implantation de sources radioactives permanentes, de 26 à 30 sources	92.33.01↔	Autre radiothérapie de haut voltage: radiochirurgie stéréotaxique, en un temps, cérébrale
92.29.36↔	Brachythérapie interstitielle par implantation de sources radioactives permanentes, de 31 à 35 sources	92.33.11↔	Autre radiothérapie de haut voltage: radiochirurgie stéréotaxique, en un temps, extracérébrale
92.29.37↔	Brachythérapie interstitielle par implantation de sources radioactives permanentes, de 36 à 40 sources	92.39.01↔	Autre radiothérapie de haut voltage, radiochirurgie stéréotaxique, fractionnée, cérébrale, SAP
92.29.38↔	Brachythérapie interstitielle par implantation de sources radioactives permanentes, de 41 à 45 sources	92.39.11↔	Autre radiothérapie de haut voltage, radiochirurgie stéréotaxique, fractionnée, extracérébrale, SAP
92.29.39↔	Brachythérapie interstitielle par implantation de sources radioactives permanentes, de 46 à 50 sources	92.39.20↔	Autre radiothérapie de haut voltage, radiochirurgie stéréotaxique, fractionnée: cérébrale, radiothérapie à intensité modulée
92.29.3a↔	Brachythérapie interstitielle par implantation de sources radioactives permanentes, de 51 à 55 sources	92.39.21↔	Autre radiothérapie de haut voltage, radiochirurgie stéréotaxique, fractionnée: cérébrale, Intensity Modulated Arc Therapy (IMAT).
92.29.3b↔	Brachythérapie interstitielle par implantation de sources radioactives permanentes, de 56 à 60 sources	92.39.22↔	Autre radiothérapie de haut voltage, radiochirurgie stéréotaxique, fractionnée: cérébrale, guidée par l'image
92.29.3c↔	Brachythérapie interstitielle par implantation de sources radioactives permanentes, de 61 à 65 sources	92.39.29↔	Autre radiothérapie de haut voltage, radiochirurgie stéréotaxique, fractionnée, extracérébrale, autre
92.29.3d↔	Brachythérapie interstitielle par implantation de sources radioactives permanentes, de 66 à 70 sources	92.39.30↔	Autre radiothérapie de haut voltage, radiochirurgie stéréotaxique, fractionnée: extracérébrale, radiothérapie avec modulation d'intensité
		92.39.31↔	Autre radiothérapie de haut voltage, radiochirurgie stéréotaxique, fractionnée: extracérébrale, Intensity Modulated Arc Therapy (IMAT).
		92.39.32↔	Autre radiothérapie de haut voltage, radiochirurgie stéréotaxique, fractionnée: extracérébrale, guidée par l'image
		92.39.39↔	Autre radiothérapie de haut voltage, radiochirurgie stéréotaxique, fractionnée, extracérébrale, autre
		92.41↔	Radiothérapie par électrons peropératoire

ADRG I59**Autres interventions sur les membres inférieurs et l'humérus ou interventions moyennement complexes sur l'articulation du coude et l'avant-bras**

Au moins un(e) procédure dans le tableau I59-1

DRG I59Z**Autres interventions sur les membres inférieurs et l'humérus ou interventions moyennement complexes sur l'articulation du coude et l'avant-bras**

procédure I59-1

77.91.11↔	Ostectomie totale, côte	80.82.00↔	Autre excision ou destruction locale de lésion articulaire, coude, SAP
77.91.12↔	Ostectomie totale, côte cervicale	80.82.11↔	Débridement de l'articulation du coude
77.91.13↔	Ostectomie totale, sternum	80.82.12↔	Excision de kyste de l'articulation du coude
78.01.20↔	Grefe osseuse, côtes et sternum, toutes interventions	80.82.99↔	Autre excision ou destruction locale de lésion articulaire, coude, autre
78.31↔	Allongement d'os, clavicule et omoplate	80.87.00↔	Autre excision ou destruction locale de lésion articulaire, cheville, SAP
78.41.00↔	Autres réparations ou opérations plastiques osseuses, clavicule, omoplate, côtes et sternum, SAP	80.87.11↔	Débridement de l'articulation talo-crurale
78.41.10↔	Autre reconstruction plastique, clavicule et omoplate	80.87.12↔	Excision de kyste de l'articulation talo-crurale
78.41.20↔	Autre reconstruction plastique de côtes et de sternum	80.87.19↔	Autre excision ou destruction locale de lésion de l'articulation talo-crurale
78.51.00↔	Fixation interne de l'os sans réduction de fracture, clavicule, omoplate, côtes et sternum, SAP	80.87.21↔	Débridement de l'articulation sous-talaire
78.51.99↔	Fixation interne de l'os sans réduction de fracture, clavicule, omoplate, côtes et sternum, autre	80.87.22↔	Excision de kyste de l'articulation sous-talaire
79.12.00↔	Réduction fermée de fracture de radius et de cubitus, avec fixation interne, SAP	80.87.29↔	Autre excision ou destruction locale de lésion de l'articulation sous-talaire
79.12.10↔	Réduction fermée de fracture du radius distal, avec fixation interne par fil ou cerclage-haubanage	80.87.99↔	Autre excision ou destruction locale de lésion articulaire, cheville, autre
79.12.11↔	Réduction fermée de fracture du radius distal, avec fixation interne par fil intramédullaire	81.49.10↔	Refixation d'un fragment ostéochondral sous arthroscopie, articulation talo-crurale
79.12.12↔	Réduction fermée de fracture du radius distal, avec fixation interne par clou médullaire	81.49.11↔	Refixation chirurgicale ouverte d'un fragment ostéochondral, articulation talo-crurale
79.12.13↔	Réduction fermée de fracture distale du radius par fixation interne au moyen d'une technique mini-invasive assistée par ballonnet	81.49.12↔	Refixation d'un fragment ostéochondral sous arthroscopie, articulation sous-talaire
79.12.19↔	Réduction fermée de fracture du radius distal, avec autre fixation interne (p. ex. vis, plaque)	81.49.13↔	Refixation chirurgicale ouverte d'un fragment ostéochondral, articulation sous-talaire
79.12.20↔	Réduction fermée d'autre fracture du radius, stabilisée par fil ou cerclage-haubanage	81.49.18↔	Grefe de cartilage et implantation de tissu cultivé in vitro dans l'articulation talo-crurale, sous arthroscopie
79.12.21↔	Réduction fermée d'autre fracture du radius, avec fixation interne par fil intramédullaire	81.49.19↔	Grefe de cartilage et implantation de tissu cultivé in vitro dans l'articulation talo-crurale, chirurgie ouverte
79.12.22↔	Réduction fermée d'autre fracture du radius, avec fixation interne par clou médullaire	81.49.20↔	Grefe de cartilage et implantation de tissu cultivé in vitro dans l'articulation sous-talaire, sous arthroscopie
79.12.23↔	Réduction fermée d'autre fracture du radius par fixation interne au moyen d'une technique mini-invasive assistée par ballonnet	81.49.21↔	Grefe de cartilage et implantation de tissu cultivé in vitro dans l'articulation sous-talaire, chirurgie ouverte
79.12.29↔	Réduction fermée d'autre fracture du radius, avec autre fixation interne (p. ex. vis, plaque)	81.49.26↔	Incision de l'os sous-chondral sous arthroscopie, articulation talo-crurale
79.12.30↔	Réduction fermée de fracture du cubitus, avec fixation interne par fil ou cerclage-haubanage	81.49.27↔	Incision chirurgicale ouverte de l'os sous-chondral, articulation talo-crurale
79.12.31↔	Réduction fermée de fracture du cubitus, avec fixation interne par fil intramédullaire	81.49.28↔	Incision de l'os sous-chondral de l'articulation sous-talaire sous arthroscopie, articulation sous-talaire
79.12.32↔	Réduction fermée de fracture du cubitus, avec fixation interne par clou médullaire	81.49.29↔	Incision chirurgicale ouverte de l'os sous-chondral, articulation sous-talaire
79.12.39↔	Réduction fermée de fracture du cubitus, avec autre fixation interne (p. ex. vis, plaque)	81.49.30↔	Incision de l'os sous-chondral avec insertion d'implant acellulaire sous arthroscopie, articulation talo-crurale
79.12.99↔	Réduction fermée de fracture de radius et de cubitus, avec fixation interne, autre	81.49.31↔	Incision de l'os sous-chondral avec insertion d'implant acellulaire sous arthroscopie, articulation sous-talaire
80.80.00↔	Autre excision ou destruction locale de lésion articulaire, SAP	81.49.32↔	Arthroplastie de résection de la cheville
80.80.11↔	Autre excision ou destruction locale de lésion articulaire, débridement	81.49.33↔	Refixation et plastie de l'appareil capsulo-ligamentaire, articulation talo-crurale
80.80.99↔	Autre excision ou destruction locale de lésion articulaire, autre	81.49.34↔	Incision chirurgicale ouverte de l'os sous-chondral avec insertion d'implant acellulaire, articulation talo-crurale
80.81.00↔	Autre excision ou destruction locale de lésion articulaire, ceinture scapulaire et épaule, SAP	81.49.35↔	Incision chirurgicale ouverte de l'os sous-chondral avec insertion d'implant acellulaire, articulation sous-talaire
80.81.10↔	Débridement de l'articulation glénohumérale	81.49.99↔	Autre réparation de la cheville, autre
80.81.11↔	Excision de kyste de l'articulation glénohumérale	81.94↔	Suture de capsule ou de ligament de cheville et de pied
80.81.19↔	Autre excision ou destruction locale de lésion de l'articulation glénohumérale	84.27.00↔	Réimplantation de cheville ou de jambe, SAP
80.81.20↔	Débridement de l'articulation acromio-claviculaire	84.27.11↔	Réimplantation au niveau du genou
80.81.21↔	Excision de kyste de l'articulation acromio-claviculaire	84.27.12↔	Réimplantation de la jambe
80.81.29↔	Autre excision ou destruction locale de lésion de l'articulation acromio-claviculaire	84.27.99↔	Réimplantation de cheville ou de jambe, autre
80.81.99↔	Autre excision ou destruction locale de lésion articulaire, ceinture scapulaire et épaule, autre		

ADRG I60 Fractures de la tige fémorale, âge < 3 ans

Diagnostic principal dans le tableau I60-1 et Âge < 3 années

DRG I60Z Fractures de la tige fémorale, âge < 3 ans**diagnostic principal I60-1**

S72.3 Fracture de la diaphyse fémorale

ADRG I64 Ostéomyélite

Diagnostic principal dans le tableau I64-1

DRG I64A Ostéomyélite, âge < 16 ans

Âge < 16 années

DRG I64B Ostéomyélite, âge > 15 ans, avec CC sévères ou âge > 74 ans

Âge > 74 années ou PCCL > 2

DRG I64C Ostéomyélite, âge > 15 ans et âge < 75 ans**diagnostic principal I64-1**

A18.0	Tuberculose des os et des articulations	M86.23	Ostéomyélite subaiguë: Avant-bras cubitus articulation du poignet
M46.20	Ostéomyélite vertébrale: Localisations multiples de la colonne vertébrale	M86.24	Ostéomyélite subaiguë: Main carpe
M46.21	Ostéomyélite vertébrale: Région occipito-atloïdo-axoïdienne	M86.25	Ostéomyélite subaiguë: Région pelvienne
M46.22	Ostéomyélite vertébrale: Région cervicale	M86.26	Ostéomyélite subaiguë: Jambe
M46.23	Ostéomyélite vertébrale: Région cervico-dorsale	M86.27	Ostéomyélite subaiguë: Cheville et métatarse
M46.24	Ostéomyélite vertébrale: Région dorsale	M86.28	Ostéomyélite subaiguë: Autres
M46.25	Ostéomyélite vertébrale: Région dorso-lombaire	M86.29	Ostéomyélite subaiguë: Localisations non précisées
M46.26	Ostéomyélite vertébrale: Région lombaire	M86.30	Ostéomyélite chronique multiple: Sièges multiples
M46.27	Ostéomyélite vertébrale: Région lombo-sacrée	M86.31	Ostéomyélite chronique multiple: Région scapulaire
M46.28	Ostéomyélite vertébrale: Région sacrée et sacro-coccygienne	M86.32	Ostéomyélite chronique multiple: Bras humérus articulation du coude
M46.29	Ostéomyélite vertébrale: Localisation non précisée	M86.33	Ostéomyélite chronique multiple: Avant-bras cubitus articulation du poignet
M86.00	Ostéomyélite hémotogène aiguë: Sièges multiples	M86.34	Ostéomyélite chronique multiple: Main carpe
M86.01	Ostéomyélite hémotogène aiguë: Région scapulaire	M86.35	Ostéomyélite chronique multiple: Région pelvienne
M86.02	Ostéomyélite hémotogène aiguë: Bras humérus articulation du coude	M86.36	Ostéomyélite chronique multiple: Jambe
M86.03	Ostéomyélite hémotogène aiguë: Avant-bras cubitus articulation du poignet	M86.37	Ostéomyélite chronique multiple: Cheville et métatarse
M86.04	Ostéomyélite hémotogène aiguë: Main carpe	M86.38	Ostéomyélite chronique multiple: Autres
M86.05	Ostéomyélite hémotogène aiguë: Région pelvienne	M86.39	Ostéomyélite chronique multiple: Localisations non précisées
M86.06	Ostéomyélite hémotogène aiguë: Jambe	M86.40	Ostéomyélite chronique avec fistule de drainage: Sièges multiples
M86.07	Ostéomyélite hémotogène aiguë: Cheville et métatarse	M86.41	Ostéomyélite chronique avec fistule de drainage: Région scapulaire
M86.08	Ostéomyélite hémotogène aiguë: Autres	M86.42	Ostéomyélite chronique avec fistule de drainage: Bras humérus articulation du coude
M86.09	Ostéomyélite hémotogène aiguë: Localisations non précisées	M86.43	Ostéomyélite chronique avec fistule de drainage: Avant-bras cubitus articulation du poignet
M86.10	Autres ostéomyélites aiguës: Sièges multiples	M86.44	Ostéomyélite chronique avec fistule de drainage: Main carpe
M86.11	Autres ostéomyélites aiguës: Région scapulaire	M86.45	Ostéomyélite chronique avec fistule de drainage: Région pelvienne
M86.12	Autres ostéomyélites aiguës: Bras humérus articulation du coude	M86.46	Ostéomyélite chronique avec fistule de drainage: Jambe
M86.13	Autres ostéomyélites aiguës: Avant-bras cubitus articulation du poignet	M86.47	Ostéomyélite chronique avec fistule de drainage: Cheville et métatarse
M86.14	Autres ostéomyélites aiguës: Main carpe	M86.48	Ostéomyélite chronique avec fistule de drainage: Autres
M86.15	Autres ostéomyélites aiguës: Région pelvienne	M86.49	Ostéomyélite chronique avec fistule de drainage: Localisations non précisées
M86.16	Autres ostéomyélites aiguës: Jambe	M86.50	Autres ostéomyélites hémotogènes chroniques: Sièges multiples
M86.17	Autres ostéomyélites aiguës: Cheville et métatarse	M86.51	Autres ostéomyélites hémotogènes chroniques: Région scapulaire
M86.18	Autres ostéomyélites aiguës: Autres		
M86.19	Autres ostéomyélites aiguës: Localisations non précisées		
M86.20	Ostéomyélite subaiguë: Sièges multiples		
M86.21	Ostéomyélite subaiguë: Région scapulaire		
M86.22	Ostéomyélite subaiguë: Bras humérus articulation du coude		

M86.52	Autres ostéomyélites hématogènes chroniques: Bras humérus articulation du coude	M87.16	Ostéonécrose médicamenteuse: Jambe
M86.53	Autres ostéomyélites hématogènes chroniques: Avant-bras cubitus articulation du poignet	M87.17	Ostéonécrose médicamenteuse: Cheville et métatarse
M86.54	Autres ostéomyélites hématogènes chroniques: Main carpe	M87.18	Ostéonécrose médicamenteuse: Autres
M86.55	Autres ostéomyélites hématogènes chroniques: Région pelvienne	M87.19	Ostéonécrose médicamenteuse: Localisations non précisées
M86.56	Autres ostéomyélites hématogènes chroniques: Jambe	M87.20	Ostéonécrose due à un traumatisme antérieur: Sièges multiples
M86.57	Autres ostéomyélites hématogènes chroniques: Cheville et métatarse	M87.21	Ostéonécrose due à un traumatisme antérieur: Région scapulaire
M86.58	Autres ostéomyélites hématogènes chroniques: Autres	M87.22	Ostéonécrose due à un traumatisme antérieur: Bras humérus articulation du coude
M86.59	Autres ostéomyélites hématogènes chroniques: Localisations non précisées	M87.23	Ostéonécrose due à un traumatisme antérieur: Avant-bras cubitus articulation du poignet
M86.60	Autres ostéomyélites chroniques: Sièges multiples	M87.24	Ostéonécrose due à un traumatisme antérieur: Main carpe
M86.61	Autres ostéomyélites chroniques: Région scapulaire	M87.25	Ostéonécrose due à un traumatisme antérieur: Région pelvienne
M86.62	Autres ostéomyélites chroniques: Bras humérus articulation du coude	M87.26	Ostéonécrose due à un traumatisme antérieur: Jambe
M86.63	Autres ostéomyélites chroniques: Avant-bras cubitus articulation du poignet	M87.27	Ostéonécrose due à un traumatisme antérieur: Cheville et métatarse
M86.64	Autres ostéomyélites chroniques: Main carpe	M87.28	Ostéonécrose due à un traumatisme antérieur: Autres
M86.65	Autres ostéomyélites chroniques: Région pelvienne	M87.29	Ostéonécrose due à un traumatisme antérieur: Localisations non précisées
M86.66	Autres ostéomyélites chroniques: Jambe	M87.30	Autres ostéonécroses secondaires: Sièges multiples
M86.67	Autres ostéomyélites chroniques: Cheville et métatarse	M87.31	Autres ostéonécroses secondaires: Région scapulaire
M86.68	Autres ostéomyélites chroniques: Autres	M87.32	Autres ostéonécroses secondaires: Bras humérus articulation du coude
M86.69	Autres ostéomyélites chroniques: Localisations non précisées	M87.33	Autres ostéonécroses secondaires: Avant-bras cubitus articulation du poignet
M86.80	Autres ostéomyélites: Sièges multiples	M87.34	Autres ostéonécroses secondaires: Main carpe
M86.81	Autres ostéomyélites: Région scapulaire	M87.35	Autres ostéonécroses secondaires: Région pelvienne
M86.82	Autres ostéomyélites: Bras humérus articulation du coude	M87.36	Autres ostéonécroses secondaires: Jambe
M86.83	Autres ostéomyélites: Avant-bras cubitus articulation du poignet	M87.37	Autres ostéonécroses secondaires: Cheville et métatarse
M86.84	Autres ostéomyélites: Main carpe	M87.38	Autres ostéonécroses secondaires: Autres
M86.85	Autres ostéomyélites: Région pelvienne	M87.39	Autres ostéonécroses secondaires: Localisations non précisées
M86.86	Autres ostéomyélites: Jambe	M87.80	Autres ostéonécroses: Sièges multiples
M86.87	Autres ostéomyélites: Cheville et métatarse	M87.81	Autres ostéonécroses: Région scapulaire
M86.88	Autres ostéomyélites: Autres	M87.82	Autres ostéonécroses: Bras humérus articulation du coude
M86.89	Autres ostéomyélites: Localisations non précisées	M87.83	Autres ostéonécroses: Avant-bras cubitus articulation du poignet
M86.90	Ostéomyélite, sans précision: Sièges multiples	M87.84	Autres ostéonécroses: Main carpe
M86.91	Ostéomyélite, sans précision: Région scapulaire	M87.85	Autres ostéonécroses: Région pelvienne
M86.92	Ostéomyélite, sans précision: Bras humérus articulation du coude	M87.86	Autres ostéonécroses: Jambe
M86.93	Ostéomyélite, sans précision: Avant-bras cubitus articulation du poignet	M87.87	Autres ostéonécroses: Cheville et métatarse
M86.94	Ostéomyélite, sans précision: Main carpe	M87.88	Autres ostéonécroses: Autres
M86.95	Ostéomyélite, sans précision: Région pelvienne	M87.89	Autres ostéonécroses: Localisations non précisées
M86.96	Ostéomyélite, sans précision: Jambe	M87.90	Ostéonécrose, sans précision: Sièges multiples
M86.97	Ostéomyélite, sans précision: Cheville et métatarse	M87.91	Ostéonécrose, sans précision: Région scapulaire
M86.98	Ostéomyélite, sans précision: Autres	M87.92	Ostéonécrose, sans précision: Bras humérus articulation du coude
M86.99	Ostéomyélite, sans précision: Localisations non précisées	M87.93	Ostéonécrose, sans précision: Avant-bras cubitus articulation du poignet
M87.10	Ostéonécrose médicamenteuse: Sièges multiples	M87.94	Ostéonécrose, sans précision: Main carpe
M87.11	Ostéonécrose médicamenteuse: Région scapulaire	M87.95	Ostéonécrose, sans précision: Région pelvienne
M87.12	Ostéonécrose médicamenteuse: Bras humérus articulation du coude	M87.96	Ostéonécrose, sans précision: Jambe
M87.13	Ostéonécrose médicamenteuse: Avant-bras cubitus articulation du poignet	M87.97	Ostéonécrose, sans précision: Cheville et métatarse
M87.14	Ostéonécrose médicamenteuse: Main carpe	M87.98	Ostéonécrose, sans précision: Autres
M87.15	Ostéonécrose médicamenteuse: Région pelvienne	M87.99	Ostéonécrose, sans précision: Localisations non précisées

DRG I65**Néof ormation maligne du tissu conjonctif y compris fracture pathologique**

Diagnostic principal dans le tableau I65-1

DRG I65A**Néof ormation maligne du tissu conjonctif y compris fracture pathologique, âge < 17 ans ou avec CC extrêmement sévères, ou avec chimiothérapie hautement complexe**

Âge < 17 années ou PCCL > 3 ou procédure dans le tableau I65-2

DRG I65B**Néof ormation maligne du tissu conjonctif y compris fracture pathologique, âge > 16 ans**

diagnostic I65-1

C40.0	Tumeur maligne: Omoplate et os longs du membre supérieur	M48.40	Fracture vertébrale de fatigue: Localisations multiples de la colonne vertébrale
C40.1	Tumeur maligne: Os courts du membre supérieur		
C40.2	Tumeur maligne: Os longs du membre inférieur	M48.41	Fracture vertébrale de fatigue: Région occipito-atloïdo-axoïdienne
C40.3	Tumeur maligne: Os courts du membre inférieur		
C40.8	Tumeur maligne: Lésion à localisations contiguës des os et du cartilage articulaire des membres	M48.42	Fracture vertébrale de fatigue: Région cervicale
		M48.43	Fracture vertébrale de fatigue: Région cervico-dorsale
C40.9	Tumeur maligne: Os et cartilage articulaire d'un membre, sans précision	M48.44	Fracture vertébrale de fatigue: Région dorsale
		M48.45	Fracture vertébrale de fatigue: Région dorso-lombaire
C41.01	Tumeur maligne: Kraniofazial	M48.46	Fracture vertébrale de fatigue: Région lombaire
C41.02	Tumeur maligne: Maxillofazial	M48.47	Fracture vertébrale de fatigue: Région lombo-sacrée
C41.1	Tumeur maligne: Mandibule	M48.48	Fracture vertébrale de fatigue: Région sacrée et sacro-coccygienne
C41.2	Tumeur maligne: Rachis		
C41.30	Tumeur maligne des os et du cartilage articulaire: côtes	M48.49	Fracture vertébrale de fatigue: Localisation non précisée
C41.31	Tumeur maligne des os et du cartilage articulaire: sternum	M48.50	Tassement vertébral, non classé ailleurs: Localisations multiples de la colonne vertébrale
C41.32	Tumeur maligne des os et du cartilage articulaire: clavicule		
C41.4	Tumeur maligne: Pelvis	M48.51	Tassement vertébral, non classé ailleurs: Région occipito-atloïdo-axoïdienne
C41.8	Tumeur maligne: Lésion à localisations contiguës des os et du cartilage articulaire	M48.52	Tassement vertébral, non classé ailleurs: Région cervicale
		M48.53	Tassement vertébral, non classé ailleurs: Région cervico-dorsale
C41.9	Tumeur maligne: Os et cartilage articulaire, sans précision		
C45.7	Mésothéliome d'autres sièges	M48.54	Tassement vertébral, non classé ailleurs: Région dorsale
C45.9	Mésothéliome, sans précision	M48.55	Tassement vertébral, non classé ailleurs: Région dorso-lombaire
C47.0	Tumeur maligne: Nerfs périphériques de la tête, de la face et du cou	M48.56	Tassement vertébral, non classé ailleurs: Région lombaire
		M48.57	Tassement vertébral, non classé ailleurs: Région lombo-sacrée
C47.1	Tumeur maligne: Nerfs périphériques du membre supérieur, y compris l'épaule	M48.58	Tassement vertébral, non classé ailleurs: Région sacrée et sacro-coccygienne
		M48.59	Tassement vertébral, non classé ailleurs: Localisation non précisée
C47.2	Tumeur maligne: Nerfs périphériques du membre inférieur, y compris la hanche		
C47.3	Tumeur maligne: Nerfs périphériques du thorax		
C47.4	Tumeur maligne: Nerfs périphériques de l'abdomen	M84.30	Fracture par sollicitation excessive, non classée ailleurs: Sièges multiples
C47.5	Tumeur maligne: Nerfs périphériques du pelvis		
C47.6	Tumeur maligne: Nerfs périphériques du tronc, sans précision	M84.31	Fracture par sollicitation excessive, non classée ailleurs: Région scapulaire
C47.8	Tumeur maligne: Lésion à localisations contiguës des nerfs périphériques et du système nerveux autonome	M84.32	Fracture par sollicitation excessive, non classée ailleurs: Bras humérus articulation du coude
		M84.33	Fracture par sollicitation excessive, non classée ailleurs: Avant-bras cubitus articulation du poignet
C47.9	Tumeur maligne: Nerfs périphériques et système nerveux autonome, sans précision		
C49.0	Tumeur maligne: Tissu conjonctif et autres tissus mous de la tête, de la face et du cou	M84.34	Fracture par sollicitation excessive, non classée ailleurs: Main carpe
		M84.35	Fracture par sollicitation excessive, non classée ailleurs: Région pelvienne
C49.1	Tumeur maligne: Tissu conjonctif et autres tissus mous du membre supérieur, y compris l'épaule		
C49.2	Tumeur maligne: Tissu conjonctif et autres tissus mous du membre inférieur, y compris la hanche	M84.36	Fracture par sollicitation excessive, non classée ailleurs: Jambe
		M84.37	Fracture par sollicitation excessive, non classée ailleurs: Cheville et métatarse
C49.3	Tumeur maligne: Tissu conjonctif et autres tissus mous du thorax		
C49.4	Tumeur maligne: Tissu conjonctif et autres tissus mous de l'abdomen	M84.38	Fracture par sollicitation excessive, non classée ailleurs: Autres
		M84.39	Fracture par sollicitation excessive, non classée ailleurs: Localisations non précisées
C49.5	Tumeur maligne: Tissu conjonctif et autres tissus mous du pelvis		
C49.6	Tumeur maligne: Tissu conjonctif et autres tissus mous du tronc, sans précision	M84.40	Fracture pathologique, non classée ailleurs: Sièges multiples
		M84.41	Fracture pathologique, non classée ailleurs: Région scapulaire
C49.8	Tumeur maligne: Lésion à localisations contiguës du tissu conjonctif et des autres tissus mous	M84.42	Fracture pathologique, non classée ailleurs: Bras humérus articulation du coude
		M84.43	Fracture pathologique, non classée ailleurs: Avant-bras cubitus articulation du poignet
C49.9	Tumeur maligne: Tissu conjonctif et autres tissus mous, sans précision		
C79.5	Tumeur maligne secondaire des os et de la moelle osseuse	M84.44	Fracture pathologique, non classée ailleurs: Main carpe
D48.0	Tumeurs à évolution imprévisible ou inconnue: Os et cartilage articulaire	M84.45	Fracture pathologique, non classée ailleurs: Région pelvienne
		M84.46	Fracture pathologique, non classée ailleurs: Jambe
D48.1	Tumeurs à évolution imprévisible ou inconnue: Tissu conjonctif et autres tissus mous	M84.47	Fracture pathologique, non classée ailleurs: Cheville et métatarse
		M84.48	Fracture pathologique, non classée ailleurs: Autres
D48.2	Tumeurs à évolution imprévisible ou inconnue: Nerfs périphériques et du système nerveux autonome	M84.49	Fracture pathologique, non classée ailleurs: Localisations non précisées
M31.2	Granulome malin de la ligne médiane		

procédure I65-2

99.25.53†↔	Chimiothérapie hautement complexe et intensive
99.25.54†↔	Chimiothérapie hautement complexe et intensive: deux chimiothérapies au cours d'une hospitalisation

ADRG I66**Autres affections du tissu conjonctif ou fractures du bassin et du col du fémur**

Diagnostic principal dans le tableau I66-1 ou diagnostic principal dans le tableau I66-2

DRG I66A**Autres affections du tissu conjonctif, plus d'un jour d'hospitalisation, avec CC extrêmement sévères**

Durée de séjour > 1 jour et diagnostic principal dans le tableau I66-1 et PCCL > 3

DRG I66B**Autres affections du tissu conjonctif, plus d'un jour d'hospitalisation ou fractures du bassin et du col du fémur, à partir d'un jour d'hospitalisation**

Durée de séjour > 1 jour ou diagnostic principal dans le tableau I66-2

DRG I66C**Autres affections du tissu conjonctif, un jour d'hospitalisation****diagnostic principal I66-1**

E85.0	Amylose hérédofamiliale non neuropathique	M05.24	Vascularite lors d'arthrite rhumatoïde séropositive chronique: Main carpe
E85.1	Amylose hérédofamiliale neuropathique	M05.25	Vascularite lors d'arthrite rhumatoïde séropositive chronique: Région pelvienne
E85.2	Amylose hérédofamiliale, sans précision	M05.26	Vascularite lors d'arthrite rhumatoïde séropositive chronique: Jambe
E85.3	Amylose généralisée secondaire	M05.27	Vascularite lors d'arthrite rhumatoïde séropositive chronique: Cheville et métatarse
E85.4	Amylose limitée à un ou plusieurs organe(s)	M05.28	Vascularite lors d'arthrite rhumatoïde séropositive chronique: Autres
E85.8	Autres amyloses	M05.29	Vascularite lors d'arthrite rhumatoïde séropositive chronique: Localisations non précisées
E85.9	Amylose, sans précision	M05.30	Polyarthrite rhumatoïde avec atteinte d'autres organes et appareils: Sièges multiples
I00	Rhumatisme articulaire aigu, sans mention d'atteinte cardiaque	M05.31	Polyarthrite rhumatoïde avec atteinte d'autres organes et appareils: Région scapulaire
I73.0	Syndrome de Raynaud	M05.32	Polyarthrite rhumatoïde avec atteinte d'autres organes et appareils: Bras humérus articulation du coude
I77.6	Artérite, sans précision	M05.33	Polyarthrite rhumatoïde avec atteinte d'autres organes et appareils: Avant-bras cubitus articulation du poignet
L40.5	Psoriasis arthropathique (M07.0-M07.3), (M09.0-)	M05.34	Polyarthrite rhumatoïde avec atteinte d'autres organes et appareils: Main carpe
L87.1	Collagénome perforant verruciforme	M05.35	Polyarthrite rhumatoïde avec atteinte d'autres organes et appareils: Région pelvienne
L94.4	Papules de Gottron	M05.36	Polyarthrite rhumatoïde avec atteinte d'autres organes et appareils: Jambe
M02.30	Syndrome oculo-urétéro-synovial [Fiessinger-Leroy-Reiter]: Sièges multiples	M05.37	Polyarthrite rhumatoïde avec atteinte d'autres organes et appareils: Cheville et métatarse
M02.31	Syndrome oculo-urétéro-synovial [Fiessinger-Leroy-Reiter]: Région scapulaire	M05.38	Polyarthrite rhumatoïde avec atteinte d'autres organes et appareils: Autres
M02.32	Syndrome oculo-urétéro-synovial [Fiessinger-Leroy-Reiter]: Bras humérus articulation du coude	M05.39	Polyarthrite rhumatoïde avec atteinte d'autres organes et appareils: Localisations non précisées
M02.33	Syndrome oculo-urétéro-synovial [Fiessinger-Leroy-Reiter]: Avant-bras cubitus articulation du poignet	M06.10	Maladie de Still survenant chez l'adulte: Sièges multiples
M02.34	Syndrome oculo-urétéro-synovial [Fiessinger-Leroy-Reiter]: Main carpe	M06.11	Maladie de Still survenant chez l'adulte: Région scapulaire
M02.35	Syndrome oculo-urétéro-synovial [Fiessinger-Leroy-Reiter]: Région pelvienne	M06.12	Maladie de Still survenant chez l'adulte: Bras humérus articulation du coude
M02.36	Syndrome oculo-urétéro-synovial [Fiessinger-Leroy-Reiter]: Jambe	M06.13	Maladie de Still survenant chez l'adulte: Avant-bras cubitus articulation du poignet
M02.37	Syndrome oculo-urétéro-synovial [Fiessinger-Leroy-Reiter]: Cheville et métatarse	M06.14	Maladie de Still survenant chez l'adulte: Main carpe
M02.38	Syndrome oculo-urétéro-synovial [Fiessinger-Leroy-Reiter]: Autres	M06.15	Maladie de Still survenant chez l'adulte: Région pelvienne
M02.39	Syndrome oculo-urétéro-synovial [Fiessinger-Leroy-Reiter]: Localisations non précisées	M06.16	Maladie de Still survenant chez l'adulte: Jambe
M05.00	Syndrome de Felty: Sièges multiples	M06.17	Maladie de Still survenant chez l'adulte: Cheville et métatarse
M05.01	Syndrome de Felty: Région scapulaire	M06.18	Maladie de Still survenant chez l'adulte: Autres
M05.02	Syndrome de Felty: Bras humérus articulation du coude	M06.19	Maladie de Still survenant chez l'adulte: Localisations non précisées
M05.03	Syndrome de Felty: Avant-bras cubitus articulation du poignet	M06.30	Nodule rhumatoïde: Sièges multiples
M05.04	Syndrome de Felty: Main carpe	M06.31	Nodule rhumatoïde: Région scapulaire
M05.05	Syndrome de Felty: Région pelvienne	M06.32	Nodule rhumatoïde: Bras humérus articulation du coude
M05.06	Syndrome de Felty: Jambe	M06.33	Nodule rhumatoïde: Avant-bras cubitus articulation du poignet
M05.07	Syndrome de Felty: Cheville et métatarse	M06.34	Nodule rhumatoïde: Main carpe
M05.08	Syndrome de Felty: Autres	M06.35	Nodule rhumatoïde: Région pelvienne
M05.09	Syndrome de Felty: Localisations non précisées	M06.36	Nodule rhumatoïde: Jambe
M05.20	Vascularite lors d'arthrite rhumatoïde séropositive chronique: Sièges multiples		
M05.21	Vascularite lors d'arthrite rhumatoïde séropositive chronique: Région scapulaire		
M05.22	Vascularite lors d'arthrite rhumatoïde séropositive chronique: Bras humérus articulation du coude		
M05.23	Vascularite lors d'arthrite rhumatoïde séropositive chronique: Avant-bras cubitus articulation du poignet		

M06.37	Nodule rhumatoïde: Cheville et métatarse	M08.74	Vasculite au cours d'arthrite juvénile: Main carpe
M06.38	Nodule rhumatoïde: Autres	M08.75	Vasculite au cours d'arthrite juvénile: Région pelvienne
M06.39	Nodule rhumatoïde: Localisations non précisées	M08.76	Vasculite au cours d'arthrite juvénile: Jambe
M08.00	Polyarthrite chronique juvénile, type adulte: Sièges multiples	M08.77	Vasculite au cours d'arthrite juvénile: Cheville et métatarse
M08.01	Polyarthrite chronique juvénile, type adulte: Région scapulaire	M08.78	Vasculite au cours d'arthrite juvénile: Autres
M08.02	Polyarthrite chronique juvénile, type adulte: Bras humérus articulation du coude	M08.79	Vasculite au cours d'arthrite juvénile: Localisations non précisées
M08.03	Polyarthrite chronique juvénile, type adulte: Avant-bras cubitus articulation du poignet	M08.80	Autres arthrites juvéniles: Sièges multiples
M08.04	Polyarthrite chronique juvénile, type adulte: Main carpe	M08.81	Autres arthrites juvéniles: Région scapulaire
M08.05	Polyarthrite chronique juvénile, type adulte: Région pelvienne	M08.82	Autres arthrites juvéniles: Bras humérus articulation du coude
M08.06	Polyarthrite chronique juvénile, type adulte: Jambe	M08.83	Autres arthrites juvéniles: Avant-bras cubitus articulation du poignet
M08.07	Polyarthrite chronique juvénile, type adulte: Cheville et métatarse	M08.84	Autres arthrites juvéniles: Main carpe
M08.08	Polyarthrite chronique juvénile, type adulte: Autres	M08.85	Autres arthrites juvéniles: Région pelvienne
M08.09	Polyarthrite chronique juvénile, type adulte: Localisations non précisées	M08.86	Autres arthrites juvéniles: Jambe
M08.10	Spondylarthrite ankylosante juvénile: Sièges multiples	M08.87	Autres arthrites juvéniles: Cheville et métatarse
M08.11	Spondylarthrite ankylosante juvénile: Région scapulaire	M08.88	Autres arthrites juvéniles: Autres
M08.12	Spondylarthrite ankylosante juvénile: Bras humérus articulation du coude	M08.89	Autres arthrites juvéniles: Localisations non précisées
M08.13	Spondylarthrite ankylosante juvénile: Avant-bras cubitus articulation du poignet	M08.90	Arthrite juvénile, sans précision: Sièges multiples
M08.14	Spondylarthrite ankylosante juvénile: Main carpe	M08.91	Arthrite juvénile, sans précision: Région scapulaire
M08.15	Spondylarthrite ankylosante juvénile: Région pelvienne	M08.92	Arthrite juvénile, sans précision: Bras humérus articulation du coude
M08.16	Spondylarthrite ankylosante juvénile: Jambe	M08.93	Arthrite juvénile, sans précision: Avant-bras cubitus articulation du poignet
M08.17	Spondylarthrite ankylosante juvénile: Cheville et métatarse	M08.94	Arthrite juvénile, sans précision: Main carpe
M08.18	Spondylarthrite ankylosante juvénile: Autres	M08.95	Arthrite juvénile, sans précision: Région pelvienne
M08.19	Spondylarthrite ankylosante juvénile: Localisations non précisées	M08.96	Arthrite juvénile, sans précision: Jambe
M08.20	Arthrite chronique juvénile avec début systémique: Sièges multiples	M08.97	Arthrite juvénile, sans précision: Cheville et métatarse
M08.21	Arthrite chronique juvénile avec début systémique: Région scapulaire	M08.98	Arthrite juvénile, sans précision: Autres
M08.22	Arthrite chronique juvénile avec début systémique: Bras humérus articulation du coude	M08.99	Arthrite juvénile, sans précision: Localisations non précisées
M08.23	Arthrite chronique juvénile avec début systémique: Avant-bras cubitus articulation du poignet	M30.0	Périartérite noueuse
M08.24	Arthrite chronique juvénile avec début systémique: Main carpe	M30.1	Périartérite avec atteinte pulmonaire
M08.25	Arthrite chronique juvénile avec début systémique: Région pelvienne	M30.2	Périartérite juvénile
M08.26	Arthrite chronique juvénile avec début systémique: Jambe	M30.3	Syndrome adéno-cutanéomuqueux [Kawasaki]
M08.27	Arthrite chronique juvénile avec début systémique: Cheville et métatarse	M30.8	Autres affections apparentées à la périartérite noueuse
M08.28	Arthrite chronique juvénile avec début systémique: Autres	M31.0	Angéite d'hypersensibilité
M08.29	Arthrite chronique juvénile avec début systémique: Localisations non précisées	M31.3	Granulomatose de Wegener
M08.3	Arthrite chronique juvénile (séronégative), forme polyarticulaire	M31.4	Syndrome de la crosse aortique [Takayasu]
M08.40	Arthrite chronique juvénile, forme oligo(pauci)- articulaire: Sièges multiples	M31.5	Artérite à cellules géantes avec polymyalgie rhumatismale
M08.41	Arthrite chronique juvénile, forme oligo(pauci)- articulaire: Région scapulaire	M31.6	Autres artérites à cellules géantes
M08.42	Arthrite chronique juvénile, forme oligo(pauci)- articulaire: Bras humérus articulation du coude	M31.7	Micropolyangéite microscopique
M08.43	Arthrite chronique juvénile, forme oligo(pauci)- articulaire: Avant-bras cubitus articulation du poignet	M31.8	Autres vasculopathies nécrosantes précisées
M08.44	Arthrite chronique juvénile, forme oligo(pauci)- articulaire: Main carpe	M31.9	Vasculopathie nécrosante, sans précision
M08.45	Arthrite chronique juvénile, forme oligo(pauci)- articulaire: Région pelvienne	M32.0	Lupus érythémateux disséminé médicamenteux
M08.46	Arthrite chronique juvénile, forme oligo(pauci)- articulaire: Jambe	M32.1	Lupus érythémateux disséminé avec atteinte d'organes et d'appareils
M08.47	Arthrite chronique juvénile, forme oligo(pauci)- articulaire: Cheville et métatarse	M32.8	Autres formes de lupus érythémateux disséminé
M08.48	Arthrite chronique juvénile, forme oligo(pauci)- articulaire: Autres	M32.9	Lupus érythémateux disséminé, sans précision
M08.49	Arthrite chronique juvénile, forme oligo(pauci)- articulaire: Localisations non précisées	M33.0	Dermatomyosite juvénile
M08.70	Vasculite au cours d'arthrite juvénile: Sièges multiples	M33.1	Autres dermatomyosites
M08.71	Vasculite au cours d'arthrite juvénile: Région scapulaire	M33.2	Polymyosite
M08.72	Vasculite au cours d'arthrite juvénile: Bras humérus articulation du coude	M33.9	Dermatopolymyosite, sans précision
M08.73	Vasculite au cours d'arthrite juvénile: Avant-bras cubitus articulation du poignet	M34.0	Sclérose systémique progressive
		M34.1	Syndrome CR(E)ST
		M34.2	Sclérose systémique due à des médicaments et des produits chimiques
		M34.8	Autres formes de sclérose systémique
		M34.9	Sclérose systémique, sans précision
		M35.0	Syndrome de Gougerot-Sjögren
		M35.1	Autres formes de passage
		M35.2	Syndrome de Behçet
		M35.3	Polymyalgie rhumatismale
		M35.5	Fibrosclérose multiple
		M35.8	Autres atteintes systémiques précisées du tissu conjonctif
		M35.9	Atteinte systémique du tissu conjonctif, sans précision
		M45.00	Spondylite ankylosante: Localisations multiples de la colonne vertébrale
		M45.01	Spondylite ankylosante: Région occipito-atloïdo-axoïdienne
		M45.02	Spondylite ankylosante: Région cervicale
		M45.03	Spondylite ankylosante: Région cervico-dorsale
		M45.04	Spondylite ankylosante: Région dorsale

M45.05	Spondylite ankylosante: Région dorso-lombaire	M45.08	Spondylite ankylosante: Région sacrée et sacro-coccygienne
M45.06	Spondylite ankylosante: Région lombaire	M45.09	Spondylite ankylosante: Localisation non précisée
M45.07	Spondylite ankylosante: Région lombo-sacrée	R76.2	Résultats faussement positifs au test sérologique de la syphilis

diagnostic principal I66-2

S32.3	Fracture de l'ilion	S72.02	Fracture du col du fémur: Epiphyse (proximale), décollement épiphysaire
S32.4	Fracture de l'acétabulum	S72.03	Fracture du col du fémur: Souscapitale
S32.5	Fracture du pubis	S72.04	Fracture du col du fémur: Mésocervicale
S32.81	Fracture de parties autres et non précisées du rachis lombaire et du bassin: Ischion	S72.05	Fracture du col du fémur: Base
S32.83	Fracture de parties autres et non précisées du rachis lombaire et du bassin: Bassin, partie non précisée	S72.08	Fracture du col du fémur: Autre partie
S32.89	Fracture de parties autres et non précisées du rachis lombaire et du bassin: Autres parties et parties multiples du bassin	S72.10	Fracture du trochanter: Trochanter sans précision
S72.00	Fracture du col du fémur: Partie non précisée	S72.11	Fracture du trochanter: Pectrochantérienne
S72.01	Fracture du col du fémur: Intracapsulaire	S72.2	Fracture sous-trochantérienne

ADRG I68**Affections et blessures dans la région de la colonne vertébrale traitées de manière non opératoire ou autres fractures du fémur**

Diagnostic principal dans le tableau I68-1

DRG I68A**Affections et blessures dans la région de la colonne vertébrale traitées de manière non opératoire, plus d'un jour d'hospitalisation, âge > 55 ans ou avec CC sévères, avec diagnostic complexe, avec discite ou spondylopathie infectieuse**

Durée de séjour > 1 jour et (Âge > 55 années ou PCCL > 2 ou diagnostic supplémentaire dans le tableau I68-2) et (diagnostic principal dans le tableau I68-3 ou diagnostic supplémentaire dans le tableau I68-2) et diagnostic principal dans le tableau I68-4

DRG I68B**Affections et blessures dans la région de la colonne vertébrale traitées de manière non opératoire, plus d'un jour d'hospitalisation, âge > 55 ans ou avec CC sévères, avec diagnostic complexe**

Durée de séjour > 1 jour et (Âge > 55 années ou PCCL > 2 ou diagnostic supplémentaire dans le tableau I68-2) et (diagnostic principal dans le tableau I68-3 ou diagnostic supplémentaire dans le tableau I68-2)

DRG I68C**Affections et blessures dans la région de la colonne vertébrale traitées de manière non opératoire, plus d'un jour d'hospitalisation, âge > 55 ans ou avec CC sévères ou autres fractures du fémur**

Diagnostic principal dans le tableau I68-5 ou Durée de séjour > 1 jour et (Âge > 55 années ou PCCL > 2 ou diagnostic supplémentaire dans le tableau I68-2)

DRG I68D**Affections et blessures dans la région de la colonne vertébrale traitées de manière non opératoire, plus d'un jour d'hospitalisation, âge < 16 ans**

Durée de séjour > 1 jour et Âge < 16 années

DRG I68E**Affections et blessures dans la région de la colonne vertébrale traitées de manière non opératoire, plus d'un jour d'hospitalisation, âge > 15 ans**

Durée de séjour > 1 jour

DRG I68F**Affections et blessures dans la région de la colonne vertébrale traitées de manière non opératoire, un jour d'hospitalisation****diagnostic I68-1**

M40.00	Cyphose posturale: Localisations multiples de la colonne vertébrale	M40.08	Cyphose posturale: Région sacrée et sacro-coccygienne
M40.01	Cyphose posturale: Région occipito-atloïdo-axoïdienne	M40.09	Cyphose posturale: Localisation non précisée
M40.02	Cyphose posturale: Région cervicale	M40.10	Autres cyphoses secondaires: Localisations multiples de la colonne vertébrale
M40.03	Cyphose posturale: Région cervico-dorsale	M40.11	Autres cyphoses secondaires: Région occipito-atloïdo-axoïdienne
M40.04	Cyphose posturale: Région dorsale	M40.12	Autres cyphoses secondaires: Région cervicale
M40.05	Cyphose posturale: Région dorso-lombaire	M40.13	Autres cyphoses secondaires: Région cervico-dorsale
M40.06	Cyphose posturale: Région lombaire	M40.14	Autres cyphoses secondaires: Région dorsale
M40.07	Cyphose posturale: Région lombo-sacrée		

M40.15	Autres cyphoses secondaires: Région dorso-lombaire	M41.15	Scoliose juvénile idiopathique: Région dorso-lombaire
M40.16	Autres cyphoses secondaires: Région lombaire	M41.16	Scoliose juvénile idiopathique: Région lombaire
M40.17	Autres cyphoses secondaires: Région lombo-sacrée	M41.17	Scoliose juvénile idiopathique: Région lombo-sacrée
M40.18	Autres cyphoses secondaires: Région sacrée et sacro-coccygienne	M41.18	Scoliose juvénile idiopathique: Région sacrée et sacro-coccygienne
M40.19	Autres cyphoses secondaires: Localisation non précisée	M41.19	Scoliose juvénile idiopathique: Localisation non précisée
M40.20	Cyphoses autres et non précisées: Localisations multiples de la colonne vertébrale	M41.20	Autres scolioses idiopathiques: Localisations multiples de la colonne vertébrale
M40.21	Cyphoses autres et non précisées: Région occipito-atloïdo-axoïdienne	M41.21	Autres scolioses idiopathiques: Région occipito-atloïdo-axoïdienne
M40.22	Cyphoses autres et non précisées: Région cervicale	M41.22	Autres scolioses idiopathiques: Région cervicale
M40.23	Cyphoses autres et non précisées: Région cervico-dorsale	M41.23	Autres scolioses idiopathiques: Région cervico-dorsale
M40.24	Cyphoses autres et non précisées: Région dorsale	M41.24	Autres scolioses idiopathiques: Région dorsale
M40.25	Cyphoses autres et non précisées: Région dorso-lombaire	M41.25	Autres scolioses idiopathiques: Région dorso-lombaire
M40.26	Cyphoses autres et non précisées: Région lombaire	M41.26	Autres scolioses idiopathiques: Région lombaire
M40.27	Cyphoses autres et non précisées: Région lombo-sacrée	M41.27	Autres scolioses idiopathiques: Région lombo-sacrée
M40.28	Cyphoses autres et non précisées: Région sacrée et sacro-coccygienne	M41.28	Autres scolioses idiopathiques: Région sacrée et sacro-coccygienne
M40.29	Cyphoses autres et non précisées: Localisation non précisée	M41.29	Autres scolioses idiopathiques: Localisation non précisée
M40.30	Syndrome du dos plat: Localisations multiples de la colonne vertébrale	M41.30	Scoliose par anomalie dorsale: Localisations multiples de la colonne vertébrale
M40.31	Syndrome du dos plat: Région occipito-atloïdo-axoïdienne	M41.31	Scoliose par anomalie dorsale: Région occipito-atloïdo-axoïdienne
M40.32	Syndrome du dos plat: Région cervicale	M41.32	Scoliose par anomalie dorsale: Région cervicale
M40.33	Syndrome du dos plat: Région cervico-dorsale	M41.33	Scoliose par anomalie dorsale: Région cervico-dorsale
M40.34	Syndrome du dos plat: Région dorsale	M41.34	Scoliose par anomalie dorsale: Région dorsale
M40.35	Syndrome du dos plat: Région dorso-lombaire	M41.35	Scoliose par anomalie dorsale: Région dorso-lombaire
M40.36	Syndrome du dos plat: Région lombaire	M41.36	Scoliose par anomalie dorsale: Région lombaire
M40.37	Syndrome du dos plat: Région lombo-sacrée	M41.37	Scoliose par anomalie dorsale: Région lombo-sacrée
M40.38	Syndrome du dos plat: Région sacrée et sacro-coccygienne	M41.38	Scoliose par anomalie dorsale: Région sacrée et sacro-coccygienne
M40.39	Syndrome du dos plat: Localisation non précisée	M41.39	Scoliose par anomalie dorsale: Localisation non précisée
M40.40	Autres lordoses: Localisations multiples de la colonne vertébrale	M41.40	Scoliose neuro-musculaire: Localisations multiples de la colonne vertébrale
M40.41	Autres lordoses: Région occipito-atloïdo-axoïdienne	M41.41	Scoliose neuro-musculaire: Région occipito-atloïdo-axoïdienne
M40.42	Autres lordoses: Région cervicale	M41.42	Scoliose neuro-musculaire: Région cervicale
M40.43	Autres lordoses: Région cervico-dorsale	M41.43	Scoliose neuro-musculaire: Région cervico-dorsale
M40.44	Autres lordoses: Région dorsale	M41.44	Scoliose neuro-musculaire: Région dorsale
M40.45	Autres lordoses: Région dorso-lombaire	M41.45	Scoliose neuro-musculaire: Région dorso-lombaire
M40.46	Autres lordoses: Région lombaire	M41.46	Scoliose neuro-musculaire: Région lombaire
M40.47	Autres lordoses: Région lombo-sacrée	M41.47	Scoliose neuro-musculaire: Région lombo-sacrée
M40.48	Autres lordoses: Région sacrée et sacro-coccygienne	M41.48	Scoliose neuro-musculaire: Région sacrée et sacro-coccygienne
M40.49	Autres lordoses: Localisation non précisée	M41.49	Scoliose neuro-musculaire: Localisation non précisée
M40.50	Lordose, sans précision: Localisations multiples de la colonne vertébrale	M41.50	Autres formes de scoliose secondaire: Localisations multiples de la colonne vertébrale
M40.51	Lordose, sans précision: Région occipito-atloïdo-axoïdienne	M41.51	Autres formes de scoliose secondaire: Région occipito-atloïdo-axoïdienne
M40.52	Lordose, sans précision: Région cervicale	M41.52	Autres formes de scoliose secondaire: Région cervicale
M40.53	Lordose, sans précision: Région cervico-dorsale	M41.53	Autres formes de scoliose secondaire: Région cervico-dorsale
M40.54	Lordose, sans précision: Région dorsale	M41.54	Autres formes de scoliose secondaire: Région dorsale
M40.55	Lordose, sans précision: Région dorso-lombaire	M41.55	Autres formes de scoliose secondaire: Région dorso-lombaire
M40.56	Lordose, sans précision: Région lombaire	M41.56	Autres formes de scoliose secondaire: Région lombaire
M40.57	Lordose, sans précision: Région lombo-sacrée	M41.57	Autres formes de scoliose secondaire: Région lombo-sacrée
M40.58	Lordose, sans précision: Région sacrée et sacro-coccygienne	M41.58	Autres formes de scoliose secondaire: Région sacrée et sacro-coccygienne
M40.59	Lordose, sans précision: Localisation non précisée	M41.59	Autres formes de scoliose secondaire: Localisation non précisée
M41.00	Scoliose idiopathique infantile: Localisations multiples de la colonne vertébrale	M41.80	Autres formes de scoliose: Localisations multiples de la colonne vertébrale
M41.01	Scoliose idiopathique infantile: Région occipito-atloïdo-axoïdienne	M41.81	Autres formes de scoliose: Région occipito-atloïdo-axoïdienne
M41.02	Scoliose idiopathique infantile: Région cervicale	M41.82	Autres formes de scoliose: Région cervicale
M41.03	Scoliose idiopathique infantile: Région cervico-dorsale	M41.83	Autres formes de scoliose: Région cervico-dorsale
M41.04	Scoliose idiopathique infantile: Région dorsale	M41.84	Autres formes de scoliose: Région dorsale
M41.05	Scoliose idiopathique infantile: Région dorso-lombaire	M41.85	Autres formes de scoliose: Région dorso-lombaire
M41.06	Scoliose idiopathique infantile: Région lombaire	M41.86	Autres formes de scoliose: Région lombaire
M41.07	Scoliose idiopathique infantile: Région lombo-sacrée	M41.87	Autres formes de scoliose: Région lombo-sacrée
M41.08	Scoliose idiopathique infantile: Région sacrée et sacro-coccygienne	M41.88	Autres formes de scoliose: Région sacrée et sacro-coccygienne
M41.09	Scoliose idiopathique infantile: Localisation non précisée	M41.89	Autres formes de scoliose: Localisation non précisée
M41.10	Scoliose juvénile idiopathique: Localisations multiples de la colonne vertébrale	M41.90	Scoliose, sans précision: Localisations multiples de la colonne vertébrale
M41.11	Scoliose juvénile idiopathique: Région occipito-atloïdo-axoïdienne	M41.91	Scoliose, sans précision: Région occipito-atloïdo-axoïdienne
M41.12	Scoliose juvénile idiopathique: Région cervicale	M41.92	Scoliose, sans précision: Région cervicale
M41.13	Scoliose juvénile idiopathique: Région cervico-dorsale		
M41.14	Scoliose juvénile idiopathique: Région dorsale		

M41.93	Scoliose, sans précision: Région cervico-dorsale	M43.86	Autres dorsopathies avec déformation précisées: Région lombaire
M41.94	Scoliose, sans précision: Région dorsale	M43.87	Autres dorsopathies avec déformation précisées: Région lombo-sacrée
M41.95	Scoliose, sans précision: Région dorso-lombaire	M43.88	Autres dorsopathies avec déformation précisées: Région sacrée et sacro-coccygienne
M41.96	Scoliose, sans précision: Région lombaire	M43.89	Autres dorsopathies avec déformation précisées: Localisation non précisée
M41.97	Scoliose, sans précision: Région lombo-sacrée	M43.90	Dorsopathie avec déformation, sans précision: Localisations multiples de la colonne vertébrale
M41.98	Scoliose, sans précision: Région sacrée et sacro-coccygienne	M43.91	Dorsopathie avec déformation, sans précision: Région occipito-atloïdo-axoïdienne
M41.99	Scoliose, sans précision: Localisation non précisée	M43.92	Dorsopathie avec déformation, sans précision: Région cervicale
M43.00	Spondylolyse: Localisations multiples de la colonne vertébrale	M43.93	Dorsopathie avec déformation, sans précision: Région cervico-dorsale
M43.01	Spondylolyse: Région occipito-atloïdo-axoïdienne	M43.94	Dorsopathie avec déformation, sans précision: Région dorsale
M43.02	Spondylolyse: Région cervicale	M43.95	Dorsopathie avec déformation, sans précision: Région dorso-lombaire
M43.03	Spondylolyse: Région cervico-dorsale	M43.96	Dorsopathie avec déformation, sans précision: Région lombaire
M43.04	Spondylolyse: Région dorsale	M43.97	Dorsopathie avec déformation, sans précision: Région lombo-sacrée
M43.05	Spondylolyse: Région dorso-lombaire	M43.98	Dorsopathie avec déformation, sans précision: Région sacrée et sacro-coccygienne
M43.06	Spondylolyse: Région lombaire	M43.99	Dorsopathie avec déformation, sans précision: Localisation non précisée
M43.07	Spondylolyse: Région lombo-sacrée	M46.00	Enthésopathie spinale: Localisations multiples de la colonne vertébrale
M43.08	Spondylolyse: Région sacrée et sacro-coccygienne	M46.01	Enthésopathie spinale: Région occipito-atloïdo-axoïdienne
M43.09	Spondylolyse: Localisation non précisée	M46.02	Enthésopathie spinale: Région cervicale
M43.10	Spondylolisthésis: Localisations multiples de la colonne vertébrale	M46.03	Enthésopathie spinale: Région cervico-dorsale
M43.11	Spondylolisthésis: Région occipito-atloïdo-axoïdienne	M46.04	Enthésopathie spinale: Région dorsale
M43.12	Spondylolisthésis: Région cervicale	M46.05	Enthésopathie spinale: Région dorso-lombaire
M43.13	Spondylolisthésis: Région cervico-dorsale	M46.06	Enthésopathie spinale: Région lombaire
M43.14	Spondylolisthésis: Région dorsale	M46.07	Enthésopathie spinale: Région lombo-sacrée
M43.15	Spondylolisthésis: Région dorso-lombaire	M46.08	Enthésopathie spinale: Région sacrée et sacro-coccygienne
M43.16	Spondylolisthésis: Région lombaire	M46.09	Enthésopathie spinale: Localisation non précisée
M43.17	Spondylolisthésis: Région lombo-sacrée	M46.1	Sacro-iliéite, non classée ailleurs
M43.18	Spondylolisthésis: Région sacrée et sacro-coccygienne	M46.40	Discite, sans précision: Localisations multiples de la colonne vertébrale
M43.19	Spondylolisthésis: Localisation non précisée	M46.41	Discite, sans précision: Région occipito-atloïdo-axoïdienne
M43.20	Autres soudures vertébrales: Localisations multiples de la colonne vertébrale	M46.42	Discite, sans précision: Région cervicale
M43.21	Autres soudures vertébrales: Région occipito-atloïdo-axoïdienne	M46.43	Discite, sans précision: Région cervico-dorsale
M43.22	Autres soudures vertébrales: Région cervicale	M46.44	Discite, sans précision: Région dorsale
M43.23	Autres soudures vertébrales: Région cervico-dorsale	M46.45	Discite, sans précision: Région dorso-lombaire
M43.24	Autres soudures vertébrales: Région dorsale	M46.46	Discite, sans précision: Région lombaire
M43.25	Autres soudures vertébrales: Région dorso-lombaire	M46.47	Discite, sans précision: Région lombo-sacrée
M43.26	Autres soudures vertébrales: Région lombaire	M46.48	Discite, sans précision: Région sacrée et sacro-coccygienne
M43.27	Autres soudures vertébrales: Région lombo-sacrée	M46.49	Discite, sans précision: Localisation non précisée
M43.28	Autres soudures vertébrales: Région sacrée et sacro-coccygienne	M46.50	Autres spondylopathies infectieuses: Localisations multiples de la colonne vertébrale
M43.29	Autres soudures vertébrales: Localisation non précisée	M46.51	Autres spondylopathies infectieuses: Région occipito-atloïdo-axoïdienne
M43.3	Subluxation récidivante atloïdo-axoïdienne avec myélopathie	M46.52	Autres spondylopathies infectieuses: Région cervicale
M43.4	Autres subluxations atloïdo-axoïdiennes récidivantes	M46.53	Autres spondylopathies infectieuses: Région cervico-dorsale
M43.50	Autres subluxations vertébrales récidivantes: Localisations multiples de la colonne vertébrale	M46.54	Autres spondylopathies infectieuses: Région dorsale
M43.52	Autres subluxations vertébrales récidivantes: Région cervicale	M46.55	Autres spondylopathies infectieuses: Région dorso-lombaire
M43.53	Autres subluxations vertébrales récidivantes: Région cervico-dorsale	M46.56	Autres spondylopathies infectieuses: Région lombaire
M43.54	Autres subluxations vertébrales récidivantes: Région dorsale	M46.57	Autres spondylopathies infectieuses: Région lombo-sacrée
M43.55	Autres subluxations vertébrales récidivantes: Région dorso-lombaire	M46.58	Autres spondylopathies infectieuses: Région sacrée et sacro-coccygienne
M43.56	Autres subluxations vertébrales récidivantes: Région lombaire	M46.59	Autres spondylopathies infectieuses: Localisation non précisée
M43.57	Autres subluxations vertébrales récidivantes: Région lombo-sacrée	M46.80	Autres spondylopathies inflammatoires précisées: Localisations multiples de la colonne vertébrale
M43.58	Autres subluxations vertébrales récidivantes: Région sacrée et sacro-coccygienne	M46.81	Autres spondylopathies inflammatoires précisées: Région occipito-atloïdo-axoïdienne
M43.59	Autres subluxations vertébrales récidivantes: Localisation non précisée	M46.82	Autres spondylopathies inflammatoires précisées: Région cervicale
M43.6	Torticolis	M46.83	Autres spondylopathies inflammatoires précisées: Région cervico-dorsale
M43.80	Autres dorsopathies avec déformation précisées: Localisations multiples de la colonne vertébrale	M46.84	Autres spondylopathies inflammatoires précisées: Région dorsale
M43.81	Autres dorsopathies avec déformation précisées: Région occipito-atloïdo-axoïdienne		
M43.82	Autres dorsopathies avec déformation précisées: Région cervicale		
M43.83	Autres dorsopathies avec déformation précisées: Région cervico-dorsale		
M43.84	Autres dorsopathies avec déformation précisées: Région dorsale		
M43.85	Autres dorsopathies avec déformation précisées: Région dorso-lombaire		

M46.85	Autres spondylopathies inflammatoires précisées: Région dorso-lombaire	M47.25	Autres spondylarthroses avec radiculopathie: Région dorso-lombaire
M46.86	Autres spondylopathies inflammatoires précisées: Région lombaire	M47.26	Autres spondylarthroses avec radiculopathie: Région lombaire
M46.87	Autres spondylopathies inflammatoires précisées: Région lombo-sacrée	M47.27	Autres spondylarthroses avec radiculopathie: Région lombo-sacrée
M46.88	Autres spondylopathies inflammatoires précisées: Région sacrée et sacro-coccygienne	M47.28	Autres spondylarthroses avec radiculopathie: Région sacrée et sacro-coccygienne
M46.89	Autres spondylopathies inflammatoires précisées: Localisation non précisée	M47.29	Autres spondylarthroses avec radiculopathie: Localisation non précisée
M46.90	Spondylopathie inflammatoire, sans précision: Localisations multiples de la colonne vertébrale	M47.80	Autres spondylarthroses: Localisations multiples de la colonne vertébrale
M46.91	Spondylopathie inflammatoire, sans précision: Région occipito-atloïdo-axoïdienne	M47.81	Autres spondylarthroses: Région occipito-atloïdo-axoïdienne
M46.92	Spondylopathie inflammatoire, sans précision: Région cervicale	M47.82	Autres spondylarthroses: Région cervicale
M46.93	Spondylopathie inflammatoire, sans précision: Région cervico-dorsale	M47.83	Autres spondylarthroses: Région cervico-dorsale
M46.94	Spondylopathie inflammatoire, sans précision: Région dorsale	M47.84	Autres spondylarthroses: Région dorsale
M46.95	Spondylopathie inflammatoire, sans précision: Région dorso-lombaire	M47.85	Autres spondylarthroses: Région dorso-lombaire
M46.96	Spondylopathie inflammatoire, sans précision: Région lombaire	M47.86	Autres spondylarthroses: Région lombaire
M46.97	Spondylopathie inflammatoire, sans précision: Région lombo-sacrée	M47.87	Autres spondylarthroses: Région lombo-sacrée
M46.98	Spondylopathie inflammatoire, sans précision: Région sacrée et sacro-coccygienne	M47.88	Autres spondylarthroses: Région sacrée et sacro-coccygienne
M46.99	Spondylopathie inflammatoire, sans précision: Localisation non précisée	M47.89	Autres spondylarthroses: Localisation non précisée
M47.00	Syndromes de compression des artères vertébrale et spinale antérieure (G99.2): Localisations multiples de la colonne vertébrale	M47.90	Spondylarthrose, sans précision: Localisations multiples de la colonne vertébrale
M47.01	Syndromes de compression des artères vertébrale et spinale antérieure (G99.2): Région occipito-atloïdo-axoïdienne	M47.91	Spondylarthrose, sans précision: Région occipito-atloïdo-axoïdienne
M47.02	Syndromes de compression des artères vertébrale et spinale antérieure (G99.2): Région cervicale	M47.92	Spondylarthrose, sans précision: Région cervicale
M47.03	Syndromes de compression des artères vertébrale et spinale antérieure (G99.2): Région cervico-dorsale	M47.93	Spondylarthrose, sans précision: Région cervico-dorsale
M47.04	Syndromes de compression des artères vertébrale et spinale antérieure (G99.2): Région dorsale	M47.94	Spondylarthrose, sans précision: Région dorsale
M47.05	Syndromes de compression des artères vertébrale et spinale antérieure (G99.2): Région dorso-lombaire	M47.95	Spondylarthrose, sans précision: Région dorso-lombaire
M47.06	Syndromes de compression des artères vertébrale et spinale antérieure (G99.2): Région lombaire	M47.96	Spondylarthrose, sans précision: Région lombaire
M47.07	Syndromes de compression des artères vertébrale et spinale antérieure (G99.2): Région lombo-sacrée	M47.97	Spondylarthrose, sans précision: Région lombo-sacrée
M47.08	Syndromes de compression des artères vertébrale et spinale antérieure (G99.2): Région sacrée et sacro-coccygienne	M47.98	Spondylarthrose, sans précision: Région sacrée et sacro-coccygienne
M47.09	Syndromes de compression des artères vertébrale et spinale antérieure (G99.2): Localisation non précisée	M47.99	Spondylarthrose, sans précision: Localisation non précisée
M47.10	Autres spondylarthroses avec myélopathie: Localisations multiples de la colonne vertébrale	M48.00	Rétrécissement du canal médullaire: Localisations multiples de la colonne vertébrale
M47.11	Autres spondylarthroses avec myélopathie: Région occipito-atloïdo-axoïdienne	M48.01	Rétrécissement du canal médullaire: Région occipito-atloïdo-axoïdienne
M47.12	Autres spondylarthroses avec myélopathie: Région cervicale	M48.02	Rétrécissement du canal médullaire: Région cervicale
M47.13	Autres spondylarthroses avec myélopathie: Région cervico-dorsale	M48.03	Rétrécissement du canal médullaire: Région cervico-dorsale
M47.14	Autres spondylarthroses avec myélopathie: Région dorsale	M48.04	Rétrécissement du canal médullaire: Région dorsale
M47.15	Autres spondylarthroses avec myélopathie: Région dorso-lombaire	M48.05	Rétrécissement du canal médullaire: Région dorso-lombaire
M47.16	Autres spondylarthroses avec myélopathie: Région lombaire	M48.06	Rétrécissement du canal médullaire: Région lombaire
M47.17	Autres spondylarthroses avec myélopathie: Région lombo-sacrée	M48.07	Rétrécissement du canal médullaire: Région lombo-sacrée
M47.18	Autres spondylarthroses avec myélopathie: Région sacrée et sacro-coccygienne	M48.08	Rétrécissement du canal médullaire: Région sacrée et sacro-coccygienne
M47.19	Autres spondylarthroses avec myélopathie: Localisation non précisée	M48.09	Rétrécissement du canal médullaire: Localisation non précisée
M47.20	Autres spondylarthroses avec radiculopathie: Localisations multiples de la colonne vertébrale	M48.10	Hyperostose ankylosante [Forestier]: Localisations multiples de la colonne vertébrale
M47.21	Autres spondylarthroses avec radiculopathie: Région occipito-atloïdo-axoïdienne	M48.11	Hyperostose ankylosante [Forestier]: Région occipito-atloïdo-axoïdienne
M47.22	Autres spondylarthroses avec radiculopathie: Région cervicale	M48.12	Hyperostose ankylosante [Forestier]: Région cervicale
M47.23	Autres spondylarthroses avec radiculopathie: Région cervico-dorsale	M48.13	Hyperostose ankylosante [Forestier]: Région cervico-dorsale
M47.24	Autres spondylarthroses avec radiculopathie: Région dorsale	M48.14	Hyperostose ankylosante [Forestier]: Région dorsale
		M48.15	Hyperostose ankylosante [Forestier]: Région dorso-lombaire
		M48.16	Hyperostose ankylosante [Forestier]: Région lombaire
		M48.17	Hyperostose ankylosante [Forestier]: Région lombo-sacrée
		M48.18	Hyperostose ankylosante [Forestier]: Région sacrée et sacro-coccygienne
		M48.19	Hyperostose ankylosante [Forestier]: Localisation non précisée
		M48.20	Arthrose interépineuse [Maladie de Bastrup]: Localisations multiples de la colonne vertébrale
		M48.21	Arthrose interépineuse [Maladie de Bastrup]: Région occipito-atloïdo-axoïdienne
		M48.22	Arthrose interépineuse [Maladie de Bastrup]: Région cervicale
		M48.23	Arthrose interépineuse [Maladie de Bastrup]: Région cervico-dorsale
		M48.24	Arthrose interépineuse [Maladie de Bastrup]: Région dorsale
		M48.25	Arthrose interépineuse [Maladie de Bastrup]: Région dorso-lombaire
		M48.26	Arthrose interépineuse [Maladie de Bastrup]: Région lombaire

M48.27	Arthrose interépineuse [Maladie de Bastrup]: Région lombo-sacrée	M53.80	Autres dorsopathies précisées: Localisations multiples de la colonne vertébrale
M48.28	Arthrose interépineuse [Maladie de Bastrup]: Région sacrée et sacro-coccygienne	M53.81	Autres dorsopathies précisées: Région occipito-atloïdo-axoïdienne
M48.29	Arthrose interépineuse [Maladie de Bastrup]: Localisation non précisée	M53.82	Autres dorsopathies précisées: Région cervicale
M48.30	Spondylopathie traumatique: Localisations multiples de la colonne vertébrale	M53.83	Autres dorsopathies précisées: Région cervico-dorsale
M48.31	Spondylopathie traumatique: Région occipito-atloïdo-axoïdienne	M53.84	Autres dorsopathies précisées: Région dorsale
M48.32	Spondylopathie traumatique: Région cervicale	M53.85	Autres dorsopathies précisées: Région dorso-lombaire
M48.33	Spondylopathie traumatique: Région cervico-dorsale	M53.86	Autres dorsopathies précisées: Région lombaire
M48.34	Spondylopathie traumatique: Région dorsale	M53.87	Autres dorsopathies précisées: Région lombo-sacrée
M48.35	Spondylopathie traumatique: Région dorso-lombaire	M53.88	Autres dorsopathies précisées: Région sacrée et sacro-coccygienne
M48.36	Spondylopathie traumatique: Région lombaire	M53.89	Autres dorsopathies précisées: Localisation non précisée
M48.37	Spondylopathie traumatique: Région lombo-sacrée	M53.90	Dorsopathie, sans précision: Localisations multiples de la colonne vertébrale
M48.38	Spondylopathie traumatique: Région sacrée et sacro-coccygienne	M53.91	Dorsopathie, sans précision: Région occipito-atloïdo-axoïdienne
M48.39	Spondylopathie traumatique: Localisation non précisée	M53.92	Dorsopathie, sans précision: Région cervicale
M48.80	Autres spondylopathies précisées: Localisations multiples de la colonne vertébrale	M53.93	Dorsopathie, sans précision: Région cervico-dorsale
M48.81	Autres spondylopathies précisées: Région occipito-atloïdo-axoïdienne	M53.94	Dorsopathie, sans précision: Région dorsale
M48.82	Autres spondylopathies précisées: Région cervicale	M53.95	Dorsopathie, sans précision: Région dorso-lombaire
M48.83	Autres spondylopathies précisées: Région cervico-dorsale	M53.96	Dorsopathie, sans précision: Région lombaire
M48.84	Autres spondylopathies précisées: Région dorsale	M53.97	Dorsopathie, sans précision: Région lombo-sacrée
M48.85	Autres spondylopathies précisées: Région dorso-lombaire	M53.98	Dorsopathie, sans précision: Région sacrée et sacro-coccygienne
M48.86	Autres spondylopathies précisées: Région lombaire	M53.99	Dorsopathie, sans précision: Localisation non précisée
M48.87	Autres spondylopathies précisées: Région lombo-sacrée	M54.03	Panniculite affectant le cou et le dos: Région cervico-dorsale
M48.88	Autres spondylopathies précisées: Région sacrée et sacro-coccygienne	M54.04	Panniculite affectant le cou et le dos: Région dorsale
M48.89	Autres spondylopathies précisées: Localisation non précisée	M54.05	Panniculite affectant le cou et le dos: Région dorso-lombaire
M48.90	Spondylopathie, sans précision: Localisations multiples de la colonne vertébrale	M54.06	Panniculite affectant le cou et le dos: Région lombaire
M48.91	Spondylopathie, sans précision: Région occipito-atloïdo-axoïdienne	M54.07	Panniculite affectant le cou et le dos: Région lombo-sacrée
M48.92	Spondylopathie, sans précision: Région cervicale	M54.08	Panniculite affectant le cou et le dos: Région sacrée et sacro-coccygienne
M48.93	Spondylopathie, sans précision: Région cervico-dorsale	M54.09	Panniculite affectant le cou et le dos: Localisation non précisée
M48.94	Spondylopathie, sans précision: Région dorsale	M54.14	Radiculopathie: Région dorsale
M48.95	Spondylopathie, sans précision: Région dorso-lombaire	M54.15	Radiculopathie: Région dorso-lombaire
M48.96	Spondylopathie, sans précision: Région lombaire	M54.16	Radiculopathie: Région lombaire
M48.97	Spondylopathie, sans précision: Région lombo-sacrée	M54.17	Radiculopathie: Région lombo-sacrée
M48.98	Spondylopathie, sans précision: Région sacrée et sacro-coccygienne	M54.18	Radiculopathie: Région sacrée et sacro-coccygienne
M48.99	Spondylopathie, sans précision: Localisation non précisée	M54.2	Cervicalgie
M50.0	Atteinte d'un disque cervical avec myélopathie {G99.2}	M54.3	Sciatique
M50.1	Atteinte d'un disque cervical avec radiculopathie	M54.4	Lumbago avec sciatique
M50.2	Autre hernie d'un disque cervical	M54.5	Lombalgie basse
M50.3	Autre détérioration d'un disque cervical	M54.6	Rachialgies dorsales
M50.8	Autres atteintes d'un disque cervical	M54.80	Autres dorsalgies: Localisations multiples de la colonne vertébrale
M50.9	Atteinte d'un disque cervical, sans précision	M54.81	Autres dorsalgies: Région occipito-atloïdo-axoïdienne
M51.0	Atteintes d'un disque lombaire et d'autres disques intervertébraux avec myélopathie {G99.2}	M54.82	Autres dorsalgies: Région cervicale
M51.1	Atteintes d'un disque lombaire et d'autres disques intervertébraux avec radiculopathie {G55.1}	M54.83	Autres dorsalgies: Région cervico-dorsale
M51.2	Hernie d'un autre disque intervertébral précisé	M54.84	Autres dorsalgies: Région dorsale
M51.3	Détérioration d'un autre disque intervertébral précisé	M54.85	Autres dorsalgies: Région dorso-lombaire
M51.4	Nodules de Schmorl	M54.86	Autres dorsalgies: Région lombaire
M51.8	Autres atteintes précisées d'un disque intervertébral	M54.87	Autres dorsalgies: Région lombo-sacrée
M51.9	Atteinte d'un disque intervertébral, sans précision	M54.88	Autres dorsalgies: Région sacrée et sacro-coccygienne
M53.20	Instabilités vertébrales: Localisations multiples de la colonne vertébrale	M54.89	Autres dorsalgies: Localisation non précisée
M53.21	Instabilités vertébrales: Région occipito-atloïdo-axoïdienne	M54.90	Dorsalgie, sans précision: Localisations multiples de la colonne vertébrale
M53.22	Instabilités vertébrales: Région cervicale	M54.91	Dorsalgie, sans précision: Région occipito-atloïdo-axoïdienne
M53.23	Instabilités vertébrales: Région cervico-dorsale	M54.92	Dorsalgie, sans précision: Région cervicale
M53.24	Instabilités vertébrales: Région dorsale	M54.93	Dorsalgie, sans précision: Région cervico-dorsale
M53.25	Instabilités vertébrales: Région dorso-lombaire	M54.94	Dorsalgie, sans précision: Région dorsale
M53.26	Instabilités vertébrales: Région lombaire	M54.95	Dorsalgie, sans précision: Région dorso-lombaire
M53.27	Instabilités vertébrales: Région lombo-sacrée	M54.96	Dorsalgie, sans précision: Région lombaire
M53.28	Instabilités vertébrales: Région sacrée et sacro-coccygienne	M54.97	Dorsalgie, sans précision: Région lombo-sacrée
M53.29	Instabilités vertébrales: Localisation non précisée	M54.98	Dorsalgie, sans précision: Région sacrée et sacro-coccygienne
M53.3	Atteintes sacro-coccygiennes, non classées ailleurs	M54.99	Dorsalgie, sans précision: Localisation non précisée
		M96.1	Syndrome post-laminectomie, non classé ailleurs
		M96.2	Cyphose après irradiation
		M96.3	Cyphose après laminectomie
		M96.4	Lordose après chirurgie
		M96.5	Scoliose après irradiation
		M99.30	Rétrécissement osseux du canal rachidien: Tête

M99.31	Rétrécissement osseux du canal rachidien: Région cervicale	S13.16	Luxation d'une vertèbre cervicale: C6/C7
M99.32	Rétrécissement osseux du canal rachidien: Région dorsale	S13.17	Luxation d'une vertèbre cervicale: C7/D1
M99.33	Rétrécissement osseux du canal rachidien: Région lombaire	S13.18	Luxation d'une vertèbre cervicale: Autre
M99.34	Rétrécissement osseux du canal rachidien: Région sacrée	S13.2	Luxations de parties autres et non précisées du cou
M99.39	Rétrécissement osseux du canal rachidien: Abdomen ou autre	S13.3	Luxations multiples du cou
M99.40	Rétrécissement du canal rachidien par tissu conjonctif: Tête	S13.4	Entorse et foulure du rachis cervical
M99.41	Rétrécissement du canal rachidien par tissu conjonctif: Région cervicale	S13.6	Entorse et foulure des articulations et des ligaments de parties autres et non précisées du cou
M99.42	Rétrécissement du canal rachidien par tissu conjonctif: Région dorsale	S16	Lésion traumatique des muscles et des tendons au niveau du cou
M99.43	Rétrécissement du canal rachidien par tissu conjonctif: Région lombaire	S22.00	Fracture d'une vertèbre dorsale: Niveau non précisé
M99.44	Rétrécissement du canal rachidien par tissu conjonctif: Région sacrée	S22.01	Fracture d'une vertèbre dorsale: D1 et D2
M99.49	Rétrécissement du canal rachidien par tissu conjonctif: Abdomen ou autre	S22.02	Fracture d'une vertèbre dorsale: D3 et D4
M99.50	Rétrécissement du canal rachidien par lésion discale: Tête	S22.03	Fracture d'une vertèbre dorsale: D5 et D6
M99.51	Rétrécissement du canal rachidien par lésion discale: Région cervicale	S22.04	Fracture d'une vertèbre dorsale: D7 et D8
M99.52	Rétrécissement du canal rachidien par lésion discale: Région dorsale	S22.05	Fracture d'une vertèbre dorsale: D9 et D10
M99.53	Rétrécissement du canal rachidien par lésion discale: Région lombaire	S22.06	Fracture d'une vertèbre dorsale: D11 et D12
M99.59	Rétrécissement du canal rachidien par lésion discale: Abdomen ou autre	S22.1	Fractures multiples du rachis dorsal
M99.60	Rétrécissement des espaces intervertébraux par ossification et subluxation: Tête	S23.0	Rupture traumatique d'un disque intervertébral dorsal
M99.61	Rétrécissement des espaces intervertébraux par ossification et subluxation: Région cervicale	S23.10	Luxation d'une vertèbre dorsale: Niveau non précisé
M99.62	Rétrécissement des espaces intervertébraux par ossification et subluxation: Région dorsale	S23.11	Luxation d'une vertèbre dorsale: D1/D2 et D2/D3
M99.63	Rétrécissement des espaces intervertébraux par ossification et subluxation: Région lombaire	S23.12	Luxation d'une vertèbre dorsale: D3/D4 et D4/D5
M99.64	Rétrécissement des espaces intervertébraux par ossification et subluxation: Région sacrée	S23.13	Luxation d'une vertèbre dorsale: D5/D6 et D6/D7
M99.69	Rétrécissement des espaces intervertébraux par ossification et subluxation: Abdomen ou autre	S23.14	Luxation d'une vertèbre dorsale: D7/D8 et D8/D9
M99.70	Rétrécissement des espaces intervertébraux par tissu conjonctif et discal: Tête	S23.15	Luxation d'une vertèbre dorsale: D9/D10 et D10/D11
M99.71	Rétrécissement des espaces intervertébraux par tissu conjonctif et discal: Région cervicale	S23.16	Luxation d'une vertèbre dorsale: D11/D12
M99.72	Rétrécissement des espaces intervertébraux par tissu conjonctif et discal: Région dorsale	S23.17	Luxation d'une vertèbre dorsale: D12/L1
M99.73	Rétrécissement des espaces intervertébraux par tissu conjonctif et discal: Région lombaire	S23.3	Entorse et foulure du rachis dorsal
M99.74	Rétrécissement des espaces intervertébraux par tissu conjonctif et discal: Région sacrée	S29.0	Lésion traumatique des muscles et des tendons au niveau du thorax
M99.79	Rétrécissement des espaces intervertébraux par tissu conjonctif et discal: Abdomen ou autre	S32.00	Fracture d'une vertèbre lombaire: Niveau non précisé
Q76.21	Spondylolisthésis congénital	S32.01	Fracture d'une vertèbre lombaire: L1
Q76.22	Spondylolyse congénitale	S32.02	Fracture d'une vertèbre lombaire: L2
Q76.3	Scoliose congénitale due à une malformation osseuse congénitale	S32.03	Fracture d'une vertèbre lombaire: L3
Q76.4	Autres malformations congénitales du rachis, non associées à une scoliose	S32.04	Fracture d'une vertèbre lombaire: L4
S12.0	Fracture de la première vertèbre cervicale	S32.05	Fracture d'une vertèbre lombaire: L5
S12.1	Fracture de la deuxième vertèbre cervicale	S32.1	Fracture du sacrum
S12.21	Fracture de la 3ème vertèbre cervicale	S32.2	Fracture du coccyx
S12.22	Fracture de la 4ème vertèbre cervicale	S32.82	Fracture de parties autres et non précisées du rachis lombaire et du bassin: Colonne lombaire et sacrum, partie non précisée
S12.23	Fracture de la 5ème vertèbre cervicale	S33.0	Rupture traumatique d'un disque intervertébral lombaire
S12.24	Fracture de la 6ème vertèbre cervicale	S33.10	Luxation d'une vertèbre lombaire: Niveau non précisé
S12.25	Fracture de la 7ème vertèbre cervicale	S33.11	Luxation d'une vertèbre lombaire: L1/L2
S12.7	Fractures multiples des vertèbres cervicales	S33.12	Luxation d'une vertèbre lombaire: L2/L3
S12.9	Fracture du cou, partie non précisée	S33.13	Luxation d'une vertèbre lombaire: L3/L4
S13.0	Rupture traumatique d'un disque intervertébral cervical	S33.14	Luxation d'une vertèbre lombaire: L4/L5
S13.10	Luxation d'une vertèbre cervicale: Niveau SAI	S33.15	Luxation d'une vertèbre lombaire: L5/S1
S13.11	Luxation d'une vertèbre cervicale: C1/C2	S33.2	Luxation des articulations sacro-iliaque et sacro-coccygienne
S13.12	Luxation d'une vertèbre cervicale: C2/C3	S33.3	Luxation de parties autres et non précisées du rachis lombaire et du bassin
S13.13	Luxation d'une vertèbre cervicale: C3/C4	S33.4	Rupture traumatique de la symphyse pubienne
S13.14	Luxation d'une vertèbre cervicale: C4/C5	S33.50	Entorse/foulure et déchirure de la colonne lombosacrée sans autre précision
S13.15	Luxation d'une vertèbre cervicale: C5/C6	S33.51	Entorse/foulure et déchirure de la jonction lombosacrée et de ses ligaments
S12.0	Fracture de la première vertèbre cervicale	S33.6	Entorse et foulure de l'articulation sacro-iliaque
S12.1	Fracture de la deuxième vertèbre cervicale	S33.7	Entorse et foulure de parties autres et non précisées du rachis lombaire et du bassin
S12.21	Fracture de la 3ème vertèbre cervicale	S39.0	Lésion traumatique de muscles et de tendons de l'abdomen, des lombes et du bassin
S12.22	Fracture de la 4ème vertèbre cervicale	S72.40	Fracture de l'extrémité inférieure du fémur: Partie non précisée
S12.23	Fracture de la 5ème vertèbre cervicale	S72.41	Fracture de l'extrémité inférieure du fémur: Condyle (latéral) (médi)
S12.24	Fracture de la 6ème vertèbre cervicale	S72.42	Fracture de l'extrémité inférieure du fémur: Epiphyse, décollement épiphysaire
S12.25	Fracture de la 7ème vertèbre cervicale	S72.43	Fracture de l'extrémité inférieure du fémur: Supracondyloire
S12.7	Fractures multiples des vertèbres cervicales	S72.44	Fracture de l'extrémité inférieure du fémur: Intercondyloire
S12.9	Fracture du cou, partie non précisée	S72.8	Fracture d'autres parties du fémur
S13.0	Rupture traumatique d'un disque intervertébral cervical	S72.9	Fracture du fémur, partie non précisée
S13.10	Luxation d'une vertèbre cervicale: Niveau SAI		
S13.11	Luxation d'une vertèbre cervicale: C1/C2		
S13.12	Luxation d'une vertèbre cervicale: C2/C3		
S13.13	Luxation d'une vertèbre cervicale: C3/C4		
S13.14	Luxation d'une vertèbre cervicale: C4/C5		
S13.15	Luxation d'une vertèbre cervicale: C5/C6		

T08.0	Fracture du rachis, niveau non précisé: fermée	T09.2	Luxation, entorse et foulure d'articulation et de ligament non précisés du tronc
T08.1	Fracture du rachis, niveau non précisé: ouverte		

diagnostic supplémentaire I68-2

G04.1	Paraplégie spastique tropicale	G82.33	Tétraparésie et tétraplégie flasque: Paraplégie incomplète chronique
G82.02	Paraparésie et paraplégie flasque: Paraplégie complète chronique	G82.42	Tétraparésie et tétraplégie spastique: Paraplégie complète chronique
G82.03	Paraparésie et paraplégie flasque: Paraplégie incomplète chronique	G82.43	Tétraparésie et tétraplégie spastique: Paraplégie incomplète chronique
G82.12	Paraparésie et paraplégie spastique: Paraplégie complète chronique	G82.52	Tétraparésie et tétraplégie, sans précision: Paraplégie complète chronique
G82.13	Paraparésie et paraplégie spastique: Paraplégie incomplète chronique	G82.53	Tétraparésie et tétraplégie, sans précision: Paraplégie incomplète chronique
G82.22	Paraparésie et paraplégie, sans précision: Paraplégie complète chronique	P11.51	Lésion du rachis et de la moelle épinière due à un traumatisme obstétrical: Avec paraplégie chronique
G82.23	Paraparésie et paraplégie, sans précision: Paraplégie incomplète chronique		
G82.32	Tétraparésie et tétraplégie flasque: Paraplégie complète chronique		

diagnostic principal I68-3

M46.00	Enthésopathie spinale: Localisations multiples de la colonne vertébrale	M46.86	Autres spondylopathies inflammatoires précisées: Région lombaire
M46.01	Enthésopathie spinale: Région occipito-atloïdo-axoïdienne	M46.87	Autres spondylopathies inflammatoires précisées: Région lombo-sacrée
M46.02	Enthésopathie spinale: Région cervicale	M46.88	Autres spondylopathies inflammatoires précisées: Région sacrée et sacro-coccygienne
M46.03	Enthésopathie spinale: Région cervico-dorsale	M46.89	Autres spondylopathies inflammatoires précisées: Localisation non précisée
M46.04	Enthésopathie spinale: Région dorsale	M46.90	Spondylopathie inflammatoire, sans précision: Localisations multiples de la colonne vertébrale
M46.05	Enthésopathie spinale: Région dorso-lombaire	M46.91	Spondylopathie inflammatoire, sans précision: Région occipito-atloïdo-axoïdienne
M46.06	Enthésopathie spinale: Région lombaire	M46.92	Spondylopathie inflammatoire, sans précision: Région cervicale
M46.07	Enthésopathie spinale: Région lombo-sacrée	M46.93	Spondylopathie inflammatoire, sans précision: Région cervico-dorsale
M46.08	Enthésopathie spinale: Région sacrée et sacro-coccygienne	M46.94	Spondylopathie inflammatoire, sans précision: Région dorsale
M46.09	Enthésopathie spinale: Localisation non précisée	M46.95	Spondylopathie inflammatoire, sans précision: Région dorso-lombaire
M46.1	Sacro-iliéite, non classée ailleurs	M46.96	Spondylopathie inflammatoire, sans précision: Région lombaire
M46.40	Discite, sans précision: Localisations multiples de la colonne vertébrale	M46.97	Spondylopathie inflammatoire, sans précision: Région lombo-sacrée
M46.41	Discite, sans précision: Région occipito-atloïdo-axoïdienne	M46.98	Spondylopathie inflammatoire, sans précision: Région sacrée et sacro-coccygienne
M46.42	Discite, sans précision: Région cervicale	M46.99	Spondylopathie inflammatoire, sans précision: Localisation non précisée
M46.43	Discite, sans précision: Région cervico-dorsale	S12.0	Fracture de la première vertèbre cervicale
M46.44	Discite, sans précision: Région dorsale	S12.1	Fracture de la deuxième vertèbre cervicale
M46.45	Discite, sans précision: Région dorso-lombaire	S12.21	Fracture de la 3ème vertèbre cervicale
M46.46	Discite, sans précision: Région lombaire	S12.22	Fracture de la 4ème vertèbre cervicale
M46.47	Discite, sans précision: Région lombo-sacrée	S12.23	Fracture de la 5ème vertèbre cervicale
M46.48	Discite, sans précision: Région sacrée et sacro-coccygienne	S12.24	Fracture de la 6ème vertèbre cervicale
M46.49	Discite, sans précision: Localisation non précisée	S12.25	Fracture de la 7ème vertèbre cervicale
M46.50	Autres spondylopathies infectieuses: Localisations multiples de la colonne vertébrale	S12.7	Fractures multiples des vertèbres cervicales
M46.51	Autres spondylopathies infectieuses: Région occipito-atloïdo-axoïdienne	S12.9	Fracture du cou, partie non précisée
M46.52	Autres spondylopathies infectieuses: Région cervicale	S13.0	Rupture traumatique d'un disque intervertébral cervical
M46.53	Autres spondylopathies infectieuses: Région cervico-dorsale	S13.10	Luxation d'une vertèbre cervicale: Niveau SAI
M46.54	Autres spondylopathies infectieuses: Région dorsale	S13.11	Luxation d'une vertèbre cervicale: C1/C2
M46.55	Autres spondylopathies infectieuses: Région dorso-lombaire	S13.12	Luxation d'une vertèbre cervicale: C2/C3
M46.56	Autres spondylopathies infectieuses: Région lombaire	S13.13	Luxation d'une vertèbre cervicale: C3/C4
M46.57	Autres spondylopathies infectieuses: Région lombo-sacrée	S13.14	Luxation d'une vertèbre cervicale: C4/C5
M46.58	Autres spondylopathies infectieuses: Région sacrée et sacro-coccygienne	S13.15	Luxation d'une vertèbre cervicale: C5/C6
M46.59	Autres spondylopathies infectieuses: Localisation non précisée	S13.16	Luxation d'une vertèbre cervicale: C6/C7
M46.80	Autres spondylopathies inflammatoires précisées: Localisations multiples de la colonne vertébrale	S13.17	Luxation d'une vertèbre cervicale: C7/D1
M46.81	Autres spondylopathies inflammatoires précisées: Région occipito-atloïdo-axoïdienne	S13.18	Luxation d'une vertèbre cervicale: Autre
M46.82	Autres spondylopathies inflammatoires précisées: Région cervicale	S13.2	Luxations de parties autres et non précisées du cou
M46.83	Autres spondylopathies inflammatoires précisées: Région cervico-dorsale	S13.3	Luxations multiples du cou
M46.84	Autres spondylopathies inflammatoires précisées: Région dorsale	S13.4	Entorse et foulure du rachis cervical
M46.85	Autres spondylopathies inflammatoires précisées: Région dorso-lombaire		

S13.6	Entorse et foulure des articulations et des ligaments de parties autres et non précisées du cou	S32.1	Fracture du sacrum
S22.00	Fracture d'une vertèbre dorsale: Niveau non précisé	S32.2	Fracture du coccyx
S22.01	Fracture d'une vertèbre dorsale: D1 et D2	S32.82	Fracture de parties autres et non précisées du rachis lombaire et du bassin: Colonne lombaire et sacrum, partie non précisée
S22.02	Fracture d'une vertèbre dorsale: D3 et D4	S33.0	Rupture traumatique d'un disque intervertébral lombaire
S22.03	Fracture d'une vertèbre dorsale: D5 et D6	S33.10	Luxation d'une vertèbre lombaire: Niveau non précisé
S22.04	Fracture d'une vertèbre dorsale: D7 et D8	S33.11	Luxation d'une vertèbre lombaire: L1/L2
S22.05	Fracture d'une vertèbre dorsale: D9 et D10	S33.12	Luxation d'une vertèbre lombaire: L2/L3
S22.06	Fracture d'une vertèbre dorsale: D11 et D12	S33.13	Luxation d'une vertèbre lombaire: L3/L4
S22.1	Fractures multiples du rachis dorsal	S33.14	Luxation d'une vertèbre lombaire: L4/L5
S23.0	Rupture traumatique d'un disque intervertébral dorsal	S33.15	Luxation d'une vertèbre lombaire: L5/S1
S23.10	Luxation d'une vertèbre dorsale: Niveau non précisé	S33.2	Luxation des articulations sacro-iliaque et sacro-coccygienne
S23.11	Luxation d'une vertèbre dorsale: D1/D2 et D2/D3	S33.3	Luxation de parties autres et non précisées du rachis lombaire et du bassin
S23.12	Luxation d'une vertèbre dorsale: D3/D4 et D4/D5	S33.4	Rupture traumatique de la symphyse pubienne
S23.13	Luxation d'une vertèbre dorsale: D5/D6 et D6/D7	S33.50	Entorse/foulure et déchirure de la colonne lombosacrée sans autre précision
S23.14	Luxation d'une vertèbre dorsale: D7/D8 et D8/D9	S33.51	Entorse/foulure et déchirure de la jonction lombosacrée et de ses ligaments
S23.15	Luxation d'une vertèbre dorsale: D9/D10 et D10/D11	S33.6	Entorse et foulure de l'articulation sacro-iliaque
S23.16	Luxation d'une vertèbre dorsale: D11/D12	S33.7	Entorse et foulure de parties autres et non précisées du rachis lombaire et du bassin
S23.17	Luxation d'une vertèbre dorsale: D12/L1	S39.0	Lésion traumatique de muscles et de tendons de l'abdomen, des lombes et du bassin
S23.3	Entorse et foulure du rachis dorsal	T08.0	Fracture du rachis, niveau non précisé: fermée
S32.00	Fracture d'une vertèbre lombaire: Niveau non précisé	T08.1	Fracture du rachis, niveau non précisé: ouverte
S32.01	Fracture d'une vertèbre lombaire: L1		
S32.02	Fracture d'une vertèbre lombaire: L2		
S32.03	Fracture d'une vertèbre lombaire: L3		
S32.04	Fracture d'une vertèbre lombaire: L4		
S32.05	Fracture d'une vertèbre lombaire: L5		

diagnostic principal I68-4

M46.40	Discite, sans précision: Localisations multiples de la colonne vertébrale	M46.51	Autres spondylopathies infectieuses: Région occipito-atloïdo-axoïdienne
M46.41	Discite, sans précision: Région occipito-atloïdo-axoïdienne	M46.52	Autres spondylopathies infectieuses: Région cervicale
M46.42	Discite, sans précision: Région cervicale	M46.53	Autres spondylopathies infectieuses: Région cervico-dorsale
M46.43	Discite, sans précision: Région cervico-dorsale	M46.54	Autres spondylopathies infectieuses: Région dorsale
M46.44	Discite, sans précision: Région dorsale	M46.55	Autres spondylopathies infectieuses: Région dorso-lombaire
M46.45	Discite, sans précision: Région dorso-lombaire	M46.56	Autres spondylopathies infectieuses: Région lombaire
M46.46	Discite, sans précision: Région lombaire	M46.57	Autres spondylopathies infectieuses: Région lombo-sacrée
M46.47	Discite, sans précision: Région lombo-sacrée	M46.58	Autres spondylopathies infectieuses: Région sacrée et sacro-coccygienne
M46.48	Discite, sans précision: Région sacrée et sacro-coccygienne	M46.59	Autres spondylopathies infectieuses: Localisation non précisée
M46.49	Discite, sans précision: Localisation non précisée		
M46.50	Autres spondylopathies infectieuses: Localisations multiples de la colonne vertébrale		

diagnostic principal I68-5

S72.40	Fracture de l'extrémité inférieure du fémur: Partie non précisée	S72.43	Fracture de l'extrémité inférieure du fémur: Supracondyloire
S72.41	Fracture de l'extrémité inférieure du fémur: Condyle (latéral) (médian)	S72.44	Fracture de l'extrémité inférieure du fémur: Intercondyloire
S72.42	Fracture de l'extrémité inférieure du fémur: Epiphyse, décollement épiphysaire	S72.8	Fracture d'autres parties du fémur
		S72.9	Fracture du fémur, partie non précisée

ADRG I69**Maladies des os et arthropathies spécifiques**

Diagnostic principal dans le tableau I69-1

DRG I69A**Maladies des os et arthropathies spécifiques, âge < 16 ans ou traitement conservateur complexe de l'ostéoporose / fracture du squelette axial, à partir de 7 jours de traitement**

Âge < 16 années ou procédure dans le tableau I69-2

DRG I69B**Maladies des os et arthropathies spécifiques, âge > 15 ans****diagnostic principal I69-1**

E55.0	Rachitisme évolutif	M02.12	Arthrite post-dysentérique: Bras humérus articulation du coude
M02.10	Arthrite post-dysentérique: Sièges multiples	M02.13	Arthrite post-dysentérique: Avant-bras cubitus articulation du poignet
M02.11	Arthrite post-dysentérique: Région scapulaire		

M02.14	Arthrite post-dysentérique: Main carpe	M06.47	Polyarthropathie inflammatoire: Cheville et métatarse
M02.15	Arthrite post-dysentérique: Région pelvienne	M06.48	Polyarthropathie inflammatoire: Autres
M02.16	Arthrite post-dysentérique: Jambe	M06.49	Polyarthropathie inflammatoire: Localisations non précisées
M02.17	Arthrite post-dysentérique: Cheville et métatarse	M06.80	Autres polyarthrites rhumatoïdes précisées: Sièges multiples
M02.18	Arthrite post-dysentérique: Autres	M06.81	Autres polyarthrites rhumatoïdes précisées: Région scapulaire
M02.19	Arthrite post-dysentérique: Localisations non précisées	M06.82	Autres polyarthrites rhumatoïdes précisées: Bras humérus articulation du coude
M05.80	Autres polyarthrites rhumatoïdes séropositives: Sièges multiples	M06.83	Autres polyarthrites rhumatoïdes précisées: Avant-bras cubitus articulation du poignet
M05.81	Autres polyarthrites rhumatoïdes séropositives: Région scapulaire	M06.84	Autres polyarthrites rhumatoïdes précisées: Main carpe
M05.82	Autres polyarthrites rhumatoïdes séropositives: Bras humérus articulation du coude	M06.85	Autres polyarthrites rhumatoïdes précisées: Région pelvienne
M05.83	Autres polyarthrites rhumatoïdes séropositives: Avant-bras cubitus articulation du poignet	M06.86	Autres polyarthrites rhumatoïdes précisées: Jambe
M05.84	Autres polyarthrites rhumatoïdes séropositives: Main carpe	M06.87	Autres polyarthrites rhumatoïdes précisées: Cheville et métatarse
M05.85	Autres polyarthrites rhumatoïdes séropositives: Région pelvienne	M06.88	Autres polyarthrites rhumatoïdes précisées: Autres
M05.86	Autres polyarthrites rhumatoïdes séropositives: Jambe	M06.89	Autres polyarthrites rhumatoïdes précisées: Localisations non précisées
M05.87	Autres polyarthrites rhumatoïdes séropositives: Cheville et métatarse	M06.90	Polyarthrite rhumatoïde, sans précision: Sièges multiples
M05.88	Autres polyarthrites rhumatoïdes séropositives: Autres	M06.91	Polyarthrite rhumatoïde, sans précision: Région scapulaire
M05.89	Autres polyarthrites rhumatoïdes séropositives: Localisations non précisées	M06.92	Polyarthrite rhumatoïde, sans précision: Bras humérus articulation du coude
M05.90	Polyarthrite rhumatoïde séropositive, sans précision: Sièges multiples	M06.93	Polyarthrite rhumatoïde, sans précision: Avant-bras cubitus articulation du poignet
M05.91	Polyarthrite rhumatoïde séropositive, sans précision: Région scapulaire	M06.94	Polyarthrite rhumatoïde, sans précision: Main carpe
M05.92	Polyarthrite rhumatoïde séropositive, sans précision: Bras humérus articulation du coude	M06.95	Polyarthrite rhumatoïde, sans précision: Région pelvienne
M05.93	Polyarthrite rhumatoïde séropositive, sans précision: Avant-bras cubitus articulation du poignet	M06.96	Polyarthrite rhumatoïde, sans précision: Jambe
M05.94	Polyarthrite rhumatoïde séropositive, sans précision: Main carpe	M06.97	Polyarthrite rhumatoïde, sans précision: Cheville et métatarse
M05.95	Polyarthrite rhumatoïde séropositive, sans précision: Région pelvienne	M06.98	Polyarthrite rhumatoïde, sans précision: Autres
M05.96	Polyarthrite rhumatoïde séropositive, sans précision: Jambe	M06.99	Polyarthrite rhumatoïde, sans précision: Localisations non précisées
M05.97	Polyarthrite rhumatoïde séropositive, sans précision: Cheville et métatarse	M10.00	Goutte idiopathique: Sièges multiples
M05.98	Polyarthrite rhumatoïde séropositive, sans précision: Autres	M10.01	Goutte idiopathique: Région scapulaire
M05.99	Polyarthrite rhumatoïde séropositive, sans précision: Localisations non précisées	M10.02	Goutte idiopathique: Bras humérus articulation du coude
M06.00	Polyarthrite rhumatoïde séronégative: Sièges multiples	M10.03	Goutte idiopathique: Avant-bras cubitus articulation du poignet
M06.01	Polyarthrite rhumatoïde séronégative: Région scapulaire	M10.04	Goutte idiopathique: Main carpe
M06.02	Polyarthrite rhumatoïde séronégative: Bras humérus articulation du coude	M10.05	Goutte idiopathique: Région pelvienne
M06.03	Polyarthrite rhumatoïde séronégative: Avant-bras cubitus articulation du poignet	M10.06	Goutte idiopathique: Jambe
M06.04	Polyarthrite rhumatoïde séronégative: Main carpe	M10.07	Goutte idiopathique: Cheville et métatarse
M06.05	Polyarthrite rhumatoïde séronégative: Région pelvienne	M10.08	Goutte idiopathique: Autres
M06.06	Polyarthrite rhumatoïde séronégative: Jambe	M10.09	Goutte idiopathique: Localisations non précisées
M06.07	Polyarthrite rhumatoïde séronégative: Cheville et métatarse	M10.20	Goutte médicamenteuse: Sièges multiples
M06.08	Polyarthrite rhumatoïde séronégative: Autres	M10.21	Goutte médicamenteuse: Région scapulaire
M06.09	Polyarthrite rhumatoïde séronégative: Localisations non précisées	M10.22	Goutte médicamenteuse: Bras humérus articulation du coude
M06.20	Bursite rhumatoïde: Sièges multiples	M10.23	Goutte médicamenteuse: Avant-bras cubitus articulation du poignet
M06.21	Bursite rhumatoïde: Région scapulaire	M10.24	Goutte médicamenteuse: Main carpe
M06.22	Bursite rhumatoïde: Bras humérus articulation du coude	M10.25	Goutte médicamenteuse: Région pelvienne
M06.23	Bursite rhumatoïde: Avant-bras cubitus articulation du poignet	M10.26	Goutte médicamenteuse: Jambe
M06.24	Bursite rhumatoïde: Main carpe	M10.27	Goutte médicamenteuse: Cheville et métatarse
M06.25	Bursite rhumatoïde: Région pelvienne	M10.28	Goutte médicamenteuse: Autres
M06.26	Bursite rhumatoïde: Jambe	M10.29	Goutte médicamenteuse: Localisations non précisées
M06.27	Bursite rhumatoïde: Cheville et métatarse	M10.40	Autre goutte secondaire: Sièges multiples
M06.28	Bursite rhumatoïde: Autres	M10.41	Autre goutte secondaire: Région scapulaire
M06.29	Bursite rhumatoïde: Localisations non précisées	M10.42	Autre goutte secondaire: Bras humérus articulation du coude
M06.40	Polyarthropathie inflammatoire: Sièges multiples	M10.43	Autre goutte secondaire: Avant-bras cubitus articulation du poignet
M06.41	Polyarthropathie inflammatoire: Région scapulaire	M10.44	Autre goutte secondaire: Main carpe
M06.42	Polyarthropathie inflammatoire: Bras humérus articulation du coude	M10.45	Autre goutte secondaire: Région pelvienne
M06.43	Polyarthropathie inflammatoire: Avant-bras cubitus articulation du poignet	M10.46	Autre goutte secondaire: Jambe
M06.44	Polyarthropathie inflammatoire: Main carpe	M10.47	Autre goutte secondaire: Cheville et métatarse
M06.45	Polyarthropathie inflammatoire: Région pelvienne	M10.48	Autre goutte secondaire: Autres
M06.46	Polyarthropathie inflammatoire: Jambe	M10.49	Autre goutte secondaire: Localisations non précisées
		M10.90	Goutte, sans précision: Sièges multiples
		M10.91	Goutte, sans précision: Région scapulaire
		M10.92	Goutte, sans précision: Bras humérus articulation du coude
		M10.93	Goutte, sans précision: Avant-bras cubitus articulation du poignet
		M10.94	Goutte, sans précision: Main carpe
		M10.95	Goutte, sans précision: Région pelvienne
		M10.96	Goutte, sans précision: Jambe
		M10.97	Goutte, sans précision: Cheville et métatarse

M10.98	Goutte, sans précision: Autres	M12.00	Arthropathie chronique post-rhumatismale [Jaccoud]: Sièges multiples
M10.99	Goutte, sans précision: Localisations non précisées	M12.01	Arthropathie chronique post-rhumatismale [Jaccoud]: Région scapulaire
M11.00	Maladie par dépôt d'hydroxyapatite: Sièges multiples	M12.02	Arthropathie chronique post-rhumatismale [Jaccoud]: Bras humérus articulation du coude
M11.01	Maladie par dépôt d'hydroxyapatite: Région scapulaire	M12.03	Arthropathie chronique post-rhumatismale [Jaccoud]: Avant-bras cubitus articulation du poignet
M11.02	Maladie par dépôt d'hydroxyapatite: Bras humérus articulation du coude	M12.04	Arthropathie chronique post-rhumatismale [Jaccoud]: Main carpe
M11.03	Maladie par dépôt d'hydroxyapatite: Avant-bras cubitus articulation du poignet	M12.05	Arthropathie chronique post-rhumatismale [Jaccoud]: Région pelvienne
M11.04	Maladie par dépôt d'hydroxyapatite: Main carpe	M12.06	Arthropathie chronique post-rhumatismale [Jaccoud]: Jambe
M11.05	Maladie par dépôt d'hydroxyapatite: Région pelvienne	M12.07	Arthropathie chronique post-rhumatismale [Jaccoud]: Cheville et métatarse
M11.06	Maladie par dépôt d'hydroxyapatite: Jambe	M12.08	Arthropathie chronique post-rhumatismale [Jaccoud]: Autres
M11.07	Maladie par dépôt d'hydroxyapatite: Cheville et métatarse	M12.09	Arthropathie chronique post-rhumatismale [Jaccoud]: Localisations non précisées
M11.08	Maladie par dépôt d'hydroxyapatite: Autres	M12.10	Maladie de Kaschin-Beck: Sièges multiples
M11.09	Maladie par dépôt d'hydroxyapatite: Localisations non précisées	M12.11	Maladie de Kaschin-Beck: Région scapulaire
M11.10	Chondrocalcinose familiale: Sièges multiples	M12.12	Maladie de Kaschin-Beck: Bras humérus articulation du coude
M11.11	Chondrocalcinose familiale: Région scapulaire	M12.13	Maladie de Kaschin-Beck: Avant-bras cubitus articulation du poignet
M11.12	Chondrocalcinose familiale: Bras humérus articulation du coude	M12.14	Maladie de Kaschin-Beck: Main carpe
M11.13	Chondrocalcinose familiale: Avant-bras cubitus articulation du poignet	M12.15	Maladie de Kaschin-Beck: Région pelvienne
M11.14	Chondrocalcinose familiale: Main carpe	M12.16	Maladie de Kaschin-Beck: Jambe
M11.15	Chondrocalcinose familiale: Région pelvienne	M12.17	Maladie de Kaschin-Beck: Cheville et métatarse
M11.16	Chondrocalcinose familiale: Jambe	M12.18	Maladie de Kaschin-Beck: Autres
M11.17	Chondrocalcinose familiale: Cheville et métatarse	M12.19	Maladie de Kaschin-Beck: Localisations non précisées
M11.18	Chondrocalcinose familiale: Autres	M12.20	Synovite villonodulaire (pigmentaire): Sièges multiples
M11.19	Chondrocalcinose familiale: Localisations non précisées	M12.21	Synovite villonodulaire (pigmentaire): Région scapulaire
M11.20	Autre chondrocalcinose: Sièges multiples	M12.22	Synovite villonodulaire (pigmentaire): Bras humérus articulation du coude
M11.21	Autre chondrocalcinose: Région scapulaire	M12.23	Synovite villonodulaire (pigmentaire): Avant-bras cubitus articulation du poignet
M11.22	Autre chondrocalcinose: Bras humérus articulation du coude	M12.24	Synovite villonodulaire (pigmentaire): Main carpe
M11.23	Autre chondrocalcinose: Avant-bras cubitus articulation du poignet	M12.25	Synovite villonodulaire (pigmentaire): Région pelvienne
M11.24	Autre chondrocalcinose: Main carpe	M12.26	Synovite villonodulaire (pigmentaire): Jambe
M11.25	Autre chondrocalcinose: Région pelvienne	M12.27	Synovite villonodulaire (pigmentaire): Cheville et métatarse
M11.26	Autre chondrocalcinose: Jambe	M12.28	Synovite villonodulaire (pigmentaire): Autres
M11.27	Autre chondrocalcinose: Cheville et métatarse	M12.29	Synovite villonodulaire (pigmentaire): Localisations non précisées
M11.28	Autre chondrocalcinose: Autres	M12.30	Rhumatisme palindromique: Sièges multiples
M11.29	Autre chondrocalcinose: Localisations non précisées	M12.31	Rhumatisme palindromique: Région scapulaire
M11.80	Autres arthropathies dues à des microcristaux précisés: Sièges multiples	M12.32	Rhumatisme palindromique: Bras humérus articulation du coude
M11.81	Autres arthropathies dues à des microcristaux précisés: Région scapulaire	M12.33	Rhumatisme palindromique: Avant-bras cubitus articulation du poignet
M11.82	Autres arthropathies dues à des microcristaux précisés: Bras humérus articulation du coude	M12.34	Rhumatisme palindromique: Main carpe
M11.83	Autres arthropathies dues à des microcristaux précisés: Avant-bras cubitus articulation du poignet	M12.35	Rhumatisme palindromique: Région pelvienne
M11.84	Autres arthropathies dues à des microcristaux précisés: Main carpe	M12.36	Rhumatisme palindromique: Jambe
M11.85	Autres arthropathies dues à des microcristaux précisés: Région pelvienne	M12.37	Rhumatisme palindromique: Cheville et métatarse
M11.86	Autres arthropathies dues à des microcristaux précisés: Jambe	M12.38	Rhumatisme palindromique: Autres
M11.87	Autres arthropathies dues à des microcristaux précisés: Cheville et métatarse	M12.39	Rhumatisme palindromique: Localisations non précisées
M11.88	Autres arthropathies dues à des microcristaux précisés: Autres	M12.40	Hydarthrose intermittente: Sièges multiples
M11.89	Autres arthropathies dues à des microcristaux précisés: Localisations non précisées	M12.41	Hydarthrose intermittente: Région scapulaire
M11.90	Arthropathie due à des microcristaux, sans précision: Sièges multiples	M12.42	Hydarthrose intermittente: Bras humérus articulation du coude
M11.91	Arthropathie due à des microcristaux, sans précision: Région scapulaire	M12.43	Hydarthrose intermittente: Avant-bras cubitus articulation du poignet
M11.92	Arthropathie due à des microcristaux, sans précision: Bras humérus articulation du coude	M12.44	Hydarthrose intermittente: Main carpe
M11.93	Arthropathie due à des microcristaux, sans précision: Avant-bras cubitus articulation du poignet	M12.45	Hydarthrose intermittente: Région pelvienne
M11.94	Arthropathie due à des microcristaux, sans précision: Main carpe	M12.46	Hydarthrose intermittente: Jambe
M11.95	Arthropathie due à des microcristaux, sans précision: Région pelvienne	M12.47	Hydarthrose intermittente: Cheville et métatarse
M11.96	Arthropathie due à des microcristaux, sans précision: Jambe	M12.48	Hydarthrose intermittente: Autres
M11.97	Arthropathie due à des microcristaux, sans précision: Cheville et métatarse	M12.49	Hydarthrose intermittente: Localisations non précisées
M11.98	Arthropathie due à des microcristaux, sans précision: Autres	M12.50	Arthropathie traumatique: Sièges multiples
M11.99	Arthropathie due à des microcristaux, sans précision: Localisations non précisées	M12.51	Arthropathie traumatique: Région scapulaire
		M12.52	Arthropathie traumatique: Bras humérus articulation du coude
		M12.53	Arthropathie traumatique: Avant-bras cubitus articulation du poignet
		M12.54	Arthropathie traumatique: Main carpe
		M12.55	Arthropathie traumatique: Région pelvienne

M12.56	Arthropathie traumatique: Jambe	M19.24	Autres arthroses secondaires: Main carpe
M12.57	Arthropathie traumatique: Cheville et métatarse	M19.25	Autres arthroses secondaires: Région pelvienne
M12.58	Arthropathie traumatique: Autres	M19.27	Autres arthroses secondaires: Cheville et métatarse
M12.59	Arthropathie traumatique: Localisations non précisées	M19.28	Autres arthroses secondaires: Autres
M13.0	Polyarthrite, sans précision	M19.29	Autres arthroses secondaires: Localisations non précisées
M15.0	(Ostéo)arthrose primaire généralisée	M19.81	Autres arthroses précisées: Région scapulaire
M15.1	Nodosités d'Heberden (avec arthropathie)	M19.82	Autres arthroses précisées: Bras humérus articulation du coude
M15.2	Nodosités de Bouchard (avec arthropathie)	M19.83	Autres arthroses précisées: Avant-bras cubitus articulation du poignet
M15.3	Arthrose secondaire multiple		
M15.4	(Ostéo)arthrose érosive	M19.84	Autres arthroses précisées: Main carpe
M15.9	Polyarthrose, sans précision	M19.85	Autres arthroses précisées: Région pelvienne
M16.0	Coxarthrose primaire, bilatérale	M19.87	Autres arthroses précisées: Cheville et métatarse
M16.1	Autres coxarthroses primaires	M19.88	Autres arthroses précisées: Autres
M16.2	Coxarthrose d'origine dysplasique, bilatérale	M19.89	Autres arthroses précisées: Localisations non précisées
M16.3	Autres coxarthroses dysplasiques	M19.91	Arthrose, sans précision: Région scapulaire
M16.4	Coxarthrose post-traumatique, bilatérale	M19.92	Arthrose, sans précision: Bras humérus articulation du coude
M16.5	Autres coxarthroses post-traumatiques	M19.93	Arthrose, sans précision: Avant-bras cubitus articulation du poignet
M16.6	Autres coxarthroses secondaires, bilatérales		
M16.7	Autres coxarthroses secondaires	M19.94	Arthrose, sans précision: Main carpe
M16.9	Coxarthrose, sans précision	M19.95	Arthrose, sans précision: Région pelvienne
M17.0	Gonarthrose primaire, bilatérale	M19.97	Arthrose, sans précision: Cheville et métatarse
M17.1	Autres gonarthroses primaires	M19.98	Arthrose, sans précision: Autres
M17.2	Gonarthrose post-traumatique, bilatérale	M19.99	Arthrose, sans précision: Localisations non précisées
M17.3	Autres gonarthroses post-traumatiques	M24.60	Ankylose articulaire: Sièges multiples
M17.4	Autres gonarthroses secondaires, bilatérales	M24.61	Ankylose articulaire: Région scapulaire
M17.5	Autres gonarthroses secondaires	M24.62	Ankylose articulaire: Bras humérus articulation du coude
M17.9	Gonarthrose, sans précision	M24.63	Ankylose articulaire: Avant-bras cubitus articulation du poignet
M18.0	Arthrose primaire de la première articulation carpo-métacarpienne, bilatérale	M24.64	Ankylose articulaire: Main carpe
		M24.65	Ankylose articulaire: Région pelvienne
M18.1	Autres arthroses primaires de la première articulation carpo-métacarpienne	M24.66	Ankylose articulaire: Jambe
		M24.67	Ankylose articulaire: Cheville et métatarse
M18.2	Arthrose post-traumatique de la première articulation carpo-métacarpienne, bilatérale	M24.68	Ankylose articulaire: Autres
		M24.69	Ankylose articulaire: Localisations non précisées
M18.3	Autres arthroses post-traumatiques de la première articulation carpo-métacarpienne	M25.00	Hémarthrose: Sièges multiples
		M25.01	Hémarthrose: Région scapulaire
M18.4	Autres arthroses secondaires de la première articulation carpo-métacarpienne, bilatérale	M25.02	Hémarthrose: Bras humérus articulation du coude
		M25.03	Hémarthrose: Avant-bras cubitus articulation du poignet
M18.5	Autres arthroses secondaires de la première articulation carpo-métacarpienne	M25.04	Hémarthrose: Main carpe
		M25.05	Hémarthrose: Région pelvienne
M18.9	Arthrose de la première articulation carpo-métacarpienne, sans précision	M25.06	Hémarthrose: Jambe
		M25.07	Hémarthrose: Cheville et métatarse
M19.01	Arthrose primaire d'autres articulations: Région scapulaire	M25.08	Hémarthrose: Autres
M19.02	Arthrose primaire d'autres articulations: Bras humérus articulation du coude	M25.09	Hémarthrose: Localisations non précisées
M19.03	Arthrose primaire d'autres articulations: Avant-bras cubitus articulation du poignet	M42.00	Ostéochondrite vertébrale juvénile: Localisations multiples de la colonne vertébrale
M19.04	Arthrose primaire d'autres articulations: Main carpe	M42.01	Ostéochondrite vertébrale juvénile: Région occipito-atloïdo-axoïdienne
M19.05	Arthrose primaire d'autres articulations: Région pelvienne		
M19.07	Arthrose primaire d'autres articulations: Cheville et métatarse	M42.02	Ostéochondrite vertébrale juvénile: Région cervicale
M19.08	Arthrose primaire d'autres articulations: Autres	M42.03	Ostéochondrite vertébrale juvénile: Région cervico-dorsale
M19.09	Arthrose primaire d'autres articulations: Localisations non précisées	M42.04	Ostéochondrite vertébrale juvénile: Région dorsale
		M42.05	Ostéochondrite vertébrale juvénile: Région dorso-lombaire
M19.11	Arthrose post-traumatique d'autres articulations: Région scapulaire	M42.06	Ostéochondrite vertébrale juvénile: Région lombaire
		M42.07	Ostéochondrite vertébrale juvénile: Région lombo-sacrée
M19.12	Arthrose post-traumatique d'autres articulations: Bras humérus articulation du coude	M42.08	Ostéochondrite vertébrale juvénile: Région sacrée et sacro-coccygienne
M19.13	Arthrose post-traumatique d'autres articulations: Avant-bras cubitus articulation du poignet	M42.09	Ostéochondrite vertébrale juvénile: Localisation non précisée
		M42.10	Ostéochondrite vertébrale de l'adulte: Localisations multiples de la colonne vertébrale
M19.14	Arthrose post-traumatique d'autres articulations: Main carpe		
M19.15	Arthrose post-traumatique d'autres articulations: Région pelvienne	M42.11	Ostéochondrite vertébrale de l'adulte: Région occipito-atloïdo-axoïdienne
M19.17	Arthrose post-traumatique d'autres articulations: Cheville et métatarse	M42.12	Ostéochondrite vertébrale de l'adulte: Région cervicale
		M42.13	Ostéochondrite vertébrale de l'adulte: Région cervico-dorsale
M19.18	Arthrose post-traumatique d'autres articulations: Autres	M42.14	Ostéochondrite vertébrale de l'adulte: Région dorsale
M19.19	Arthrose post-traumatique d'autres articulations: Localisations non précisées	M42.15	Ostéochondrite vertébrale de l'adulte: Région dorso-lombaire
		M42.16	Ostéochondrite vertébrale de l'adulte: Région lombaire
M19.21	Autres arthroses secondaires: Région scapulaire	M42.17	Ostéochondrite vertébrale de l'adulte: Région lombo-sacrée
M19.22	Autres arthroses secondaires: Bras humérus articulation du coude	M42.18	Ostéochondrite vertébrale de l'adulte: Région sacrée et sacro-coccygienne
M19.23	Autres arthroses secondaires: Avant-bras cubitus articulation du poignet	M42.19	Ostéochondrite vertébrale de l'adulte: Localisation non précisée
		M42.90	Ostéochondrite vertébrale, sans précision: Localisations multiples de la colonne vertébrale

M42.91	Ostéochondrite vertébrale, sans précision: Région occipito-atloïdo-axoïdienne	M80.30	Ostéoporose consécutive à une malabsorption post-chirurgicale avec fracture pathologique: Sièges multiples
M42.92	Ostéochondrite vertébrale, sans précision: Région cervicale	M80.31	Ostéoporose consécutive à une malabsorption post-chirurgicale avec fracture pathologique: Région scapulaire
M42.93	Ostéochondrite vertébrale, sans précision: Région cervico-dorsale	M80.32	Ostéoporose consécutive à une malabsorption post-chirurgicale avec fracture pathologique: Bras humérus articulation du coude
M42.94	Ostéochondrite vertébrale, sans précision: Région dorsale	M80.33	Ostéoporose consécutive à une malabsorption post-chirurgicale avec fracture pathologique: Avant-bras cubitus articulation du poignet
M42.95	Ostéochondrite vertébrale, sans précision: Région dorso-lombaire	M80.34	Ostéoporose consécutive à une malabsorption post-chirurgicale avec fracture pathologique: Main carpe
M42.96	Ostéochondrite vertébrale, sans précision: Région lombaire	M80.35	Ostéoporose consécutive à une malabsorption post-chirurgicale avec fracture pathologique: Région pelvienne
M42.97	Ostéochondrite vertébrale, sans précision: Région lombo-sacrée	M80.36	Ostéoporose consécutive à une malabsorption post-chirurgicale avec fracture pathologique: Jambe
M42.98	Ostéochondrite vertébrale, sans précision: Région sacrée et sacro-coccygienne	M80.37	Ostéoporose consécutive à une malabsorption post-chirurgicale avec fracture pathologique: Cheville et métatarse
M42.99	Ostéochondrite vertébrale, sans précision: Localisation non précisée	M80.38	Ostéoporose consécutive à une malabsorption post-chirurgicale avec fracture pathologique: Autres
M80.00	Ostéoporose post-ménopausique avec fracture pathologique: Sièges multiples	M80.39	Ostéoporose consécutive à une malabsorption post-chirurgicale avec fracture pathologique: Localisations non précisées
M80.01	Ostéoporose post-ménopausique avec fracture pathologique: Région scapulaire	M80.40	Ostéoporose médicamenteuse avec fracture pathologique: Sièges multiples
M80.02	Ostéoporose post-ménopausique avec fracture pathologique: Bras humérus articulation du coude	M80.41	Ostéoporose médicamenteuse avec fracture pathologique: Région scapulaire
M80.03	Ostéoporose post-ménopausique avec fracture pathologique: Avant-bras cubitus articulation du poignet	M80.42	Ostéoporose médicamenteuse avec fracture pathologique: Bras humérus articulation du coude
M80.04	Ostéoporose post-ménopausique avec fracture pathologique: Main carpe	M80.43	Ostéoporose médicamenteuse avec fracture pathologique: Avant-bras cubitus articulation du poignet
M80.05	Ostéoporose post-ménopausique avec fracture pathologique: Région pelvienne	M80.44	Ostéoporose médicamenteuse avec fracture pathologique: Main carpe
M80.06	Ostéoporose post-ménopausique avec fracture pathologique: Jambe	M80.45	Ostéoporose médicamenteuse avec fracture pathologique: Région pelvienne
M80.07	Ostéoporose post-ménopausique avec fracture pathologique: Cheville et métatarse	M80.46	Ostéoporose médicamenteuse avec fracture pathologique: Jambe
M80.08	Ostéoporose post-ménopausique avec fracture pathologique: Autres	M80.47	Ostéoporose médicamenteuse avec fracture pathologique: Cheville et métatarse
M80.09	Ostéoporose post-ménopausique avec fracture pathologique: Localisations non précisées	M80.48	Ostéoporose médicamenteuse avec fracture pathologique: Autres
M80.10	Ostéoporose après ovariectomie avec fracture pathologique: Sièges multiples	M80.49	Ostéoporose médicamenteuse avec fracture pathologique: Localisations non précisées
M80.11	Ostéoporose après ovariectomie avec fracture pathologique: Région scapulaire	M80.50	Ostéoporose idiopathique avec fracture pathologique: Sièges multiples
M80.12	Ostéoporose après ovariectomie avec fracture pathologique: Bras humérus articulation du coude	M80.51	Ostéoporose idiopathique avec fracture pathologique: Région scapulaire
M80.13	Ostéoporose après ovariectomie avec fracture pathologique: Avant-bras cubitus articulation du poignet	M80.52	Ostéoporose idiopathique avec fracture pathologique: Bras humérus articulation du coude
M80.14	Ostéoporose après ovariectomie avec fracture pathologique: Main carpe	M80.53	Ostéoporose idiopathique avec fracture pathologique: Avant-bras cubitus articulation du poignet
M80.15	Ostéoporose après ovariectomie avec fracture pathologique: Région pelvienne	M80.54	Ostéoporose idiopathique avec fracture pathologique: Main carpe
M80.16	Ostéoporose après ovariectomie avec fracture pathologique: Jambe	M80.55	Ostéoporose idiopathique avec fracture pathologique: Région pelvienne
M80.17	Ostéoporose après ovariectomie avec fracture pathologique: Cheville et métatarse	M80.56	Ostéoporose idiopathique avec fracture pathologique: Jambe
M80.18	Ostéoporose après ovariectomie avec fracture pathologique: Autres	M80.57	Ostéoporose idiopathique avec fracture pathologique: Cheville et métatarse
M80.19	Ostéoporose après ovariectomie avec fracture pathologique: Localisations non précisées	M80.58	Ostéoporose idiopathique avec fracture pathologique: Autres
M80.20	Ostéoporose d'inactivité avec fracture pathologique: Sièges multiples	M80.59	Ostéoporose idiopathique avec fracture pathologique: Localisations non précisées
M80.21	Ostéoporose d'inactivité avec fracture pathologique: Région scapulaire	M80.80	Autres ostéoporoses avec fracture pathologique: Sièges multiples
M80.22	Ostéoporose d'inactivité avec fracture pathologique: Bras humérus articulation du coude	M80.81	Autres ostéoporoses avec fracture pathologique: Région scapulaire
M80.23	Ostéoporose d'inactivité avec fracture pathologique: Avant-bras cubitus articulation du poignet	M80.82	Autres ostéoporoses avec fracture pathologique: Bras humérus articulation du coude
M80.24	Ostéoporose d'inactivité avec fracture pathologique: Main carpe	M80.83	Autres ostéoporoses avec fracture pathologique: Avant-bras cubitus articulation du poignet
M80.25	Ostéoporose d'inactivité avec fracture pathologique: Région pelvienne	M80.84	Autres ostéoporoses avec fracture pathologique: Main carpe
M80.26	Ostéoporose d'inactivité avec fracture pathologique: Jambe	M80.85	Autres ostéoporoses avec fracture pathologique: Région pelvienne
M80.27	Ostéoporose d'inactivité avec fracture pathologique: Cheville et métatarse	M80.86	Autres ostéoporoses avec fracture pathologique: Jambe
M80.28	Ostéoporose d'inactivité avec fracture pathologique: Autres	M80.87	Autres ostéoporoses avec fracture pathologique: Cheville et métatarse
M80.29	Ostéoporose d'inactivité avec fracture pathologique: Localisations non précisées		

M80.88	Autres ostéoporoses avec fracture pathologique: Autres	M81.38	Ostéoporose consécutive à une malabsorption post-chirurgicale: Autres
M80.89	Autres ostéoporoses avec fracture pathologique: Localisations non précisées	M81.39	Ostéoporose consécutive à une malabsorption post-chirurgicale: Localisations non précisées
M80.90	Ostéoporose avec fracture pathologique, sans précision: Sièges multiples	M81.40	Ostéoporose médicamenteuse: Sièges multiples
M80.91	Ostéoporose avec fracture pathologique, sans précision: Région scapulaire	M81.41	Ostéoporose médicamenteuse: Région scapulaire
M80.92	Ostéoporose avec fracture pathologique, sans précision: Bras humérus articulation du coude	M81.42	Ostéoporose médicamenteuse: Bras humérus articulation du coude
M80.93	Ostéoporose avec fracture pathologique, sans précision: Avant-bras cubitus articulation du poignet	M81.43	Ostéoporose médicamenteuse: Avant-bras cubitus articulation du poignet
M80.94	Ostéoporose avec fracture pathologique, sans précision: Main carpe	M81.44	Ostéoporose médicamenteuse: Main carpe
M80.95	Ostéoporose avec fracture pathologique, sans précision: Région pelvienne	M81.45	Ostéoporose médicamenteuse: Région pelvienne
M80.96	Ostéoporose avec fracture pathologique, sans précision: Jambe	M81.46	Ostéoporose médicamenteuse: Jambe
M80.97	Ostéoporose avec fracture pathologique, sans précision: Cheville et métatarse	M81.47	Ostéoporose médicamenteuse: Cheville et métatarse
M80.98	Ostéoporose avec fracture pathologique, sans précision: Autres	M81.48	Ostéoporose médicamenteuse: Autres
M80.99	Ostéoporose avec fracture pathologique, sans précision: Localisations non précisées	M81.49	Ostéoporose médicamenteuse: Localisations non précisées
M81.00	Ostéoporose post-ménopausique: Sièges multiples	M81.50	Ostéoporose idiopathique: Sièges multiples
M81.01	Ostéoporose post-ménopausique: Région scapulaire	M81.51	Ostéoporose idiopathique: Région scapulaire
M81.02	Ostéoporose post-ménopausique: Bras humérus articulation du coude	M81.52	Ostéoporose idiopathique: Bras humérus articulation du coude
M81.03	Ostéoporose post-ménopausique: Avant-bras cubitus articulation du poignet	M81.53	Ostéoporose idiopathique: Avant-bras cubitus articulation du poignet
M81.04	Ostéoporose post-ménopausique: Main carpe	M81.54	Ostéoporose idiopathique: Main carpe
M81.05	Ostéoporose post-ménopausique: Région pelvienne	M81.55	Ostéoporose idiopathique: Région pelvienne
M81.06	Ostéoporose post-ménopausique: Jambe	M81.56	Ostéoporose idiopathique: Jambe
M81.07	Ostéoporose post-ménopausique: Cheville et métatarse	M81.57	Ostéoporose idiopathique: Cheville et métatarse
M81.08	Ostéoporose post-ménopausique: Autres	M81.58	Ostéoporose idiopathique: Autres
M81.09	Ostéoporose post-ménopausique: Localisations non précisées	M81.59	Ostéoporose idiopathique: Localisations non précisées
M81.10	Ostéoporose après ovariectomie: Sièges multiples	M81.60	Ostéoporose localisée [Lequesne]: Sièges multiples
M81.11	Ostéoporose après ovariectomie: Région scapulaire	M81.65	Ostéoporose localisée [Lequesne]: Région pelvienne
M81.12	Ostéoporose après ovariectomie: Bras humérus articulation du coude	M81.66	Ostéoporose localisée [Lequesne]: Jambe
M81.13	Ostéoporose après ovariectomie: Avant-bras cubitus articulation du poignet	M81.67	Ostéoporose localisée [Lequesne]: Cheville et métatarse
M81.14	Ostéoporose après ovariectomie: Main carpe	M81.69	Ostéoporose localisée [Lequesne]: Localisations non précisées
M81.15	Ostéoporose après ovariectomie: Région pelvienne	M81.80	Autres ostéoporoses: Sièges multiples
M81.16	Ostéoporose après ovariectomie: Jambe	M81.81	Autres ostéoporoses: Région scapulaire
M81.17	Ostéoporose après ovariectomie: Cheville et métatarse	M81.82	Autres ostéoporoses: Bras humérus articulation du coude
M81.18	Ostéoporose après ovariectomie: Autres	M81.83	Autres ostéoporoses: Avant-bras cubitus articulation du poignet
M81.19	Ostéoporose après ovariectomie: Localisations non précisées	M81.84	Autres ostéoporoses: Main carpe
M81.20	Ostéoporose d'inactivité: Sièges multiples	M81.85	Autres ostéoporoses: Région pelvienne
M81.21	Ostéoporose d'inactivité: Région scapulaire	M81.86	Autres ostéoporoses: Jambe
M81.22	Ostéoporose d'inactivité: Bras humérus articulation du coude	M81.87	Autres ostéoporoses: Cheville et métatarse
M81.23	Ostéoporose d'inactivité: Avant-bras cubitus articulation du poignet	M81.88	Autres ostéoporoses: Autres
M81.24	Ostéoporose d'inactivité: Main carpe	M81.89	Autres ostéoporoses: Localisations non précisées
M81.25	Ostéoporose d'inactivité: Région pelvienne	M81.90	Ostéoporose, sans précision: Sièges multiples
M81.26	Ostéoporose d'inactivité: Jambe	M81.91	Ostéoporose, sans précision: Région scapulaire
M81.27	Ostéoporose d'inactivité: Cheville et métatarse	M81.92	Ostéoporose, sans précision: Bras humérus articulation du coude
M81.28	Ostéoporose d'inactivité: Autres	M81.93	Ostéoporose, sans précision: Avant-bras cubitus articulation du poignet
M81.29	Ostéoporose d'inactivité: Localisations non précisées	M81.94	Ostéoporose, sans précision: Main carpe
M81.30	Ostéoporose consécutive à une malabsorption post-chirurgicale: Sièges multiples	M81.95	Ostéoporose, sans précision: Région pelvienne
M81.31	Ostéoporose consécutive à une malabsorption post-chirurgicale: Région scapulaire	M81.96	Ostéoporose, sans précision: Jambe
M81.32	Ostéoporose consécutive à une malabsorption post-chirurgicale: Bras humérus articulation du coude	M81.97	Ostéoporose, sans précision: Cheville et métatarse
M81.33	Ostéoporose consécutive à une malabsorption post-chirurgicale: Avant-bras cubitus articulation du poignet	M81.98	Ostéoporose, sans précision: Autres
M81.34	Ostéoporose consécutive à une malabsorption post-chirurgicale: Main carpe	M81.99	Ostéoporose, sans précision: Localisations non précisées
M81.35	Ostéoporose consécutive à une malabsorption post-chirurgicale: Région pelvienne	M83.00	Ostéomalacie puerpérale: Sièges multiples
M81.36	Ostéoporose consécutive à une malabsorption post-chirurgicale: Jambe	M83.01	Ostéomalacie puerpérale: Région scapulaire
M81.37	Ostéoporose consécutive à une malabsorption post-chirurgicale: Cheville et métatarse	M83.02	Ostéomalacie puerpérale: Bras humérus articulation du coude
		M83.03	Ostéomalacie puerpérale: Avant-bras cubitus articulation du poignet
		M83.04	Ostéomalacie puerpérale: Main carpe
		M83.05	Ostéomalacie puerpérale: Région pelvienne
		M83.06	Ostéomalacie puerpérale: Jambe
		M83.07	Ostéomalacie puerpérale: Cheville et métatarse
		M83.08	Ostéomalacie puerpérale: Autres
		M83.09	Ostéomalacie puerpérale: Localisations non précisées
		M83.10	Ostéomalacie sénile: Sièges multiples
		M83.11	Ostéomalacie sénile: Région scapulaire
		M83.12	Ostéomalacie sénile: Bras humérus articulation du coude
		M83.13	Ostéomalacie sénile: Avant-bras cubitus articulation du poignet
		M83.14	Ostéomalacie sénile: Main carpe
		M83.15	Ostéomalacie sénile: Région pelvienne

M83.16	Ostéomalacie sénile: Jambe	M83.88	Autres ostéomalacies de l'adulte: Autres
M83.17	Ostéomalacie sénile: Cheville et métatarse	M83.89	Autres ostéomalacies de l'adulte: Localisations non précisées
M83.18	Ostéomalacie sénile: Autres	M83.90	Ostéomalacie de l'adulte, sans précision: Sièges multiples
M83.19	Ostéomalacie sénile: Localisations non précisées	M83.91	Ostéomalacie de l'adulte, sans précision: Région scapulaire
M83.20	Ostéomalacie de l'adulte par malabsorption: Sièges multiples	M83.92	Ostéomalacie de l'adulte, sans précision: Bras humérus articulation du coude
M83.21	Ostéomalacie de l'adulte par malabsorption: Région scapulaire	M83.93	Ostéomalacie de l'adulte, sans précision: Avant-bras cubitus articulation du poignet
M83.22	Ostéomalacie de l'adulte par malabsorption: Bras humérus articulation du coude	M83.94	Ostéomalacie de l'adulte, sans précision: Main carpe
M83.23	Ostéomalacie de l'adulte par malabsorption: Avant-bras cubitus articulation du poignet	M83.95	Ostéomalacie de l'adulte, sans précision: Région pelvienne
M83.24	Ostéomalacie de l'adulte par malabsorption: Main carpe	M83.96	Ostéomalacie de l'adulte, sans précision: Jambe
M83.25	Ostéomalacie de l'adulte par malabsorption: Région pelvienne	M83.97	Ostéomalacie de l'adulte, sans précision: Cheville et métatarse
M83.26	Ostéomalacie de l'adulte par malabsorption: Jambe	M83.98	Ostéomalacie de l'adulte, sans précision: Autres
M83.27	Ostéomalacie de l'adulte par malabsorption: Cheville et métatarse	M83.99	Ostéomalacie de l'adulte, sans précision: Localisations non précisées
M83.28	Ostéomalacie de l'adulte par malabsorption: Autres	M85.00	Dysplasie fibreuse (localisée): Sièges multiples
M83.29	Ostéomalacie de l'adulte par malabsorption: Localisations non précisées	M85.01	Dysplasie fibreuse (localisée): Région scapulaire
M83.30	Ostéomalacie de l'adulte due à la malnutrition: Sièges multiples	M85.02	Dysplasie fibreuse (localisée): Bras humérus articulation du coude
M83.31	Ostéomalacie de l'adulte due à la malnutrition: Région scapulaire	M85.03	Dysplasie fibreuse (localisée): Avant-bras cubitus articulation du poignet
M83.32	Ostéomalacie de l'adulte due à la malnutrition: Bras humérus articulation du coude	M85.04	Dysplasie fibreuse (localisée): Main carpe
M83.33	Ostéomalacie de l'adulte due à la malnutrition: Avant-bras cubitus articulation du poignet	M85.05	Dysplasie fibreuse (localisée): Région pelvienne
M83.34	Ostéomalacie de l'adulte due à la malnutrition: Main carpe	M85.06	Dysplasie fibreuse (localisée): Jambe
M83.35	Ostéomalacie de l'adulte due à la malnutrition: Région pelvienne	M85.07	Dysplasie fibreuse (localisée): Cheville et métatarse
M83.36	Ostéomalacie de l'adulte due à la malnutrition: Jambe	M85.08	Dysplasie fibreuse (localisée): Autres
M83.37	Ostéomalacie de l'adulte due à la malnutrition: Cheville et métatarse	M85.09	Dysplasie fibreuse (localisée): Localisations non précisées
M83.38	Ostéomalacie de l'adulte due à la malnutrition: Autres	M85.30	Ostéïte condensante: Sièges multiples
M83.39	Ostéomalacie de l'adulte due à la malnutrition: Localisations non précisées	M85.31	Ostéïte condensante: Région scapulaire
M83.40	Maladie osseuse due à l'aluminium: Sièges multiples	M85.32	Ostéïte condensante: Bras humérus articulation du coude
M83.41	Maladie osseuse due à l'aluminium: Région scapulaire	M85.33	Ostéïte condensante: Avant-bras cubitus articulation du poignet
M83.42	Maladie osseuse due à l'aluminium: Bras humérus articulation du coude	M85.34	Ostéïte condensante: Main carpe
M83.43	Maladie osseuse due à l'aluminium: Avant-bras cubitus articulation du poignet	M85.35	Ostéïte condensante: Région pelvienne
M83.44	Maladie osseuse due à l'aluminium: Main carpe	M85.36	Ostéïte condensante: Jambe
M83.45	Maladie osseuse due à l'aluminium: Région pelvienne	M85.37	Ostéïte condensante: Cheville et métatarse
M83.46	Maladie osseuse due à l'aluminium: Jambe	M85.38	Ostéïte condensante: Autres
M83.47	Maladie osseuse due à l'aluminium: Cheville et métatarse	M85.39	Ostéïte condensante: Localisations non précisées
M83.48	Maladie osseuse due à l'aluminium: Autres	M85.40	Kyste solitaire des os: Sièges multiples
M83.49	Maladie osseuse due à l'aluminium: Localisations non précisées	M85.41	Kyste solitaire des os: Région scapulaire
M83.50	Autres ostéomalacies médicamenteuses de l'adulte: Sièges multiples	M85.42	Kyste solitaire des os: Bras humérus articulation du coude
M83.51	Autres ostéomalacies médicamenteuses de l'adulte: Région scapulaire	M85.43	Kyste solitaire des os: Avant-bras cubitus articulation du poignet
M83.52	Autres ostéomalacies médicamenteuses de l'adulte: Bras humérus articulation du coude	M85.44	Kyste solitaire des os: Main carpe
M83.53	Autres ostéomalacies médicamenteuses de l'adulte: Avant-bras cubitus articulation du poignet	M85.45	Kyste solitaire des os: Région pelvienne
M83.54	Autres ostéomalacies médicamenteuses de l'adulte: Main carpe	M85.46	Kyste solitaire des os: Jambe
M83.55	Autres ostéomalacies médicamenteuses de l'adulte: Région pelvienne	M85.47	Kyste solitaire des os: Cheville et métatarse
M83.56	Autres ostéomalacies médicamenteuses de l'adulte: Jambe	M85.48	Kyste solitaire des os: Autres
M83.57	Autres ostéomalacies médicamenteuses de l'adulte: Cheville et métatarse	M85.49	Kyste solitaire des os: Localisations non précisées
M83.58	Autres ostéomalacies médicamenteuses de l'adulte: Autres	M85.50	Kyste anévrisimal des os: Sièges multiples
M83.59	Autres ostéomalacies médicamenteuses de l'adulte: Localisations non précisées	M85.51	Kyste anévrisimal des os: Région scapulaire
M83.80	Autres ostéomalacies de l'adulte: Sièges multiples	M85.52	Kyste anévrisimal des os: Bras humérus articulation du coude
M83.81	Autres ostéomalacies de l'adulte: Région scapulaire	M85.53	Kyste anévrisimal des os: Avant-bras cubitus articulation du poignet
M83.82	Autres ostéomalacies de l'adulte: Bras humérus articulation du coude	M85.54	Kyste anévrisimal des os: Main carpe
M83.83	Autres ostéomalacies de l'adulte: Avant-bras cubitus articulation du poignet	M85.55	Kyste anévrisimal des os: Région pelvienne
M83.84	Autres ostéomalacies de l'adulte: Main carpe	M85.56	Kyste anévrisimal des os: Jambe
M83.85	Autres ostéomalacies de l'adulte: Région pelvienne	M85.57	Kyste anévrisimal des os: Cheville et métatarse
M83.86	Autres ostéomalacies de l'adulte: Jambe	M85.58	Kyste anévrisimal des os: Autres
M83.87	Autres ostéomalacies de l'adulte: Cheville et métatarse	M85.59	Kyste anévrisimal des os: Localisations non précisées
		M85.60	Autres kystes osseux: Sièges multiples
		M85.61	Autres kystes osseux: Région scapulaire
		M85.62	Autres kystes osseux: Bras humérus articulation du coude
		M85.63	Autres kystes osseux: Avant-bras cubitus articulation du poignet
		M85.64	Autres kystes osseux: Main carpe
		M85.65	Autres kystes osseux: Région pelvienne
		M85.66	Autres kystes osseux: Jambe
		M85.67	Autres kystes osseux: Cheville et métatarse
		M85.68	Autres kystes osseux: Autres
		M85.69	Autres kystes osseux: Localisations non précisées
		M87.00	Ostéonécrose aseptique idiopathique: Sièges multiples
		M87.01	Ostéonécrose aseptique idiopathique: Région scapulaire

M87.02	Ostéonécrose aseptique idiopathique: Bras humérus articulation du coude	M91.2	Coxa plana
M87.03	Ostéonécrose aseptique idiopathique: Avant-bras cubitus articulation du poignet	M91.3	Pseudocoxalgie
M87.04	Ostéonécrose aseptique idiopathique: Main carpe	M91.8	Autres ostéochondrites juvéniles de la hanche et du bassin
M87.05	Ostéonécrose aseptique idiopathique: Région pelvienne	M91.9	Ostéochondrite juvénile de la hanche et du bassin, sans précision
M87.06	Ostéonécrose aseptique idiopathique: Jambe	M92.0	Ostéochondrite juvénile de l'humérus
M87.07	Ostéonécrose aseptique idiopathique: Cheville et métatarse	M92.1	Ostéochondrite juvénile du radius et du cubitus
M87.08	Ostéonécrose aseptique idiopathique: Autres	M92.2	Ostéochondrite juvénile de la main
M87.09	Ostéonécrose aseptique idiopathique: Localisations non précisées	M92.3	Autres ostéochondrites juvéniles du membre supérieur
M88.0	Maladie de Paget du crâne	M92.4	Ostéochondrite juvénile de la rotule
M88.80	Maladie de Paget d'autres os: Sièges multiples	M92.5	Ostéochondrite juvénile du tibia et du péroné
M88.81	Maladie de Paget d'autres os: Région scapulaire	M92.6	Ostéochondrite juvénile du tarse
M88.82	Maladie de Paget d'autres os: Bras humérus articulation du coude	M92.7	Ostéochondrite juvénile du métatarse
M88.83	Maladie de Paget d'autres os: Avant-bras cubitus articulation du poignet	M92.8	Autres ostéochondrites juvéniles précisées
M88.84	Maladie de Paget d'autres os: Main carpe	M92.9	Ostéochondrite juvénile, sans précision
M88.85	Maladie de Paget d'autres os: Région pelvienne	M93.0	Epiphysiolyse de la tête fémorale (coxa vara retroa) (non traumatique)
M88.86	Maladie de Paget d'autres os: Jambe	M93.1	Maladie de Kienböck de l'adulte
M88.87	Maladie de Paget d'autres os: Cheville et métatarse	M93.20	Ostéochondrite disséquante: Sièges multiples
M88.88	Maladie de Paget d'autres os: Autres	M93.21	Ostéochondrite disséquante: Région scapulaire
M88.89	Maladie de Paget d'autres os: Localisations non précisées	M93.22	Ostéochondrite disséquante: Bras humérus articulation du coude
M88.90	Maladie osseuse de Paget, sans précision: Sièges multiples	M93.23	Ostéochondrite disséquante: Avant-bras cubitus articulation du poignet
M88.91	Maladie osseuse de Paget, sans précision: Région scapulaire	M93.24	Ostéochondrite disséquante: Main carpe
M88.92	Maladie osseuse de Paget, sans précision: Bras humérus articulation du coude	M93.25	Ostéochondrite disséquante: Région pelvienne
M88.93	Maladie osseuse de Paget, sans précision: Avant-bras cubitus articulation du poignet	M93.26	Ostéochondrite disséquante: Jambe
M88.94	Maladie osseuse de Paget, sans précision: Main carpe	M93.27	Ostéochondrite disséquante: Cheville et métatarse
M88.95	Maladie osseuse de Paget, sans précision: Région pelvienne	M93.28	Ostéochondrite disséquante: Autres
M88.96	Maladie osseuse de Paget, sans précision: Jambe	M93.29	Ostéochondrite disséquante: Localisations non précisées
M88.97	Maladie osseuse de Paget, sans précision: Cheville et métatarse	M93.80	Autres ostéochondropathies précisées: Sièges multiples
M88.98	Maladie osseuse de Paget, sans précision: Autres	M93.81	Autres ostéochondropathies précisées: Région scapulaire
M88.99	Maladie osseuse de Paget, sans précision: Localisations non précisées	M93.82	Autres ostéochondropathies précisées: Bras humérus articulation du coude
M89.40	Autres ostéoarthropathies hypertrophiantes: Sièges multiples	M93.83	Autres ostéochondropathies précisées: Avant-bras cubitus articulation du poignet
M89.41	Autres ostéoarthropathies hypertrophiantes: Région scapulaire	M93.84	Autres ostéochondropathies précisées: Main carpe
M89.42	Autres ostéoarthropathies hypertrophiantes: Bras humérus articulation du coude	M93.85	Autres ostéochondropathies précisées: Région pelvienne
M89.43	Autres ostéoarthropathies hypertrophiantes: Avant-bras cubitus articulation du poignet	M93.86	Autres ostéochondropathies précisées: Jambe
M89.44	Autres ostéoarthropathies hypertrophiantes: Main carpe	M93.87	Autres ostéochondropathies précisées: Cheville et métatarse
M89.45	Autres ostéoarthropathies hypertrophiantes: Région pelvienne	M93.88	Autres ostéochondropathies précisées: Autres
M89.46	Autres ostéoarthropathies hypertrophiantes: Jambe	M93.89	Autres ostéochondropathies précisées: Localisations non précisées
M89.47	Autres ostéoarthropathies hypertrophiantes: Cheville et métatarse	M93.9	Ostéochondropathie, sans précision
M89.48	Autres ostéoarthropathies hypertrophiantes: Autres	M94.20	Chondromalacie: Sièges multiples
M89.49	Autres ostéoarthropathies hypertrophiantes: Localisations non précisées	M94.21	Chondromalacie: Région scapulaire
M91.0	Ostéochondrite juvénile du bassin	M94.22	Chondromalacie: Bras humérus articulation du coude
M91.1	Ostéochondrite juvénile de la tête du fémur [Legg-Calvé-Perthes]	M94.23	Chondromalacie: Avant-bras cubitus articulation du poignet
		M94.24	Chondromalacie: Main carpe
		M94.25	Chondromalacie: Région pelvienne
		M94.26	Chondromalacie: Jambe
		M94.27	Chondromalacie: Cheville et métatarse
		M94.28	Chondromalacie: Autres
		M94.29	Chondromalacie: Localisations non précisées

procédure I69-2

93.38.62‡↔	Traitement conservateur complexe de l'ostéoporose/de fractures du squelette axial, 7 jours (minimum) à 13 jours (maximum) de traitement	93.38.64‡↔	Traitement conservateur complexe de l'ostéoporose/de fractures du squelette axial, au moins 21 jours de traitement
93.38.63‡↔	Traitement conservateur complexe de l'ostéoporose/de fractures du squelette axial, 14 jours (minimum) à 20 jours (maximum) de traitement		

ADRG I71**Affections des muscles et des tendons ou foulure, claquage ou luxation de la hanche, du bassin et de la cuisse**

Diagnostic principal dans le tableau I71-1

DRG I71Z**Affections des muscles et des tendons ou foulure, claquage ou luxation de la hanche, du bassin et de la cuisse****diagnostic I71-1**

M25.10	Fistule articulaire: Sièges multiples	M60.83	Autres myosites: Avant-bras cubitus articulation du poignet
M25.11	Fistule articulaire: Région scapulaire	M60.84	Autres myosites: Main carpe
M25.12	Fistule articulaire: Bras humérus articulation du coude	M60.85	Autres myosites: Région pelvienne
M25.13	Fistule articulaire: Avant-bras cubitus articulation du poignet	M60.86	Autres myosites: Jambe
M25.14	Fistule articulaire: Main carpe	M60.87	Autres myosites: Cheville et métatarse
M25.15	Fistule articulaire: Région pelvienne	M60.88	Autres myosites: Autres
M25.16	Fistule articulaire: Jambe	M60.89	Autres myosites: Localisations non précisées
M25.17	Fistule articulaire: Cheville et métatarse	M60.90	Myosite, sans précision: Sièges multiples
M25.18	Fistule articulaire: Autres	M60.91	Myosite, sans précision: Région scapulaire
M25.19	Fistule articulaire: Localisations non précisées	M60.92	Myosite, sans précision: Bras humérus articulation du coude
M25.50	Douleur articulaire: Sièges multiples	M60.93	Myosite, sans précision: Avant-bras cubitus articulation du poignet
M25.51	Douleur articulaire: Région scapulaire		
M25.52	Douleur articulaire: Bras humérus articulation du coude	M60.94	Myosite, sans précision: Main carpe
M25.53	Douleur articulaire: Avant-bras cubitus articulation du poignet	M60.95	Myosite, sans précision: Région pelvienne
M25.54	Douleur articulaire: Main carpe	M60.96	Myosite, sans précision: Jambe
M25.55	Douleur articulaire: Région pelvienne	M60.97	Myosite, sans précision: Cheville et métatarse
M25.56	Douleur articulaire: Jambe	M60.98	Myosite, sans précision: Autres
M25.57	Douleur articulaire: Cheville et métatarse	M60.99	Myosite, sans précision: Localisations non précisées
M25.58	Douleur articulaire: Autres	M62.40	Contracture musculaire: Sièges multiples
M25.59	Douleur articulaire: Localisations non précisées	M62.41	Contracture musculaire: Région scapulaire
M25.60	Raideur articulaire, non classée ailleurs: Sièges multiples	M62.42	Contracture musculaire: Bras humérus articulation du coude
M25.61	Raideur articulaire, non classée ailleurs: Région scapulaire	M62.43	Contracture musculaire: Avant-bras cubitus articulation du poignet
M25.62	Raideur articulaire, non classée ailleurs: Bras humérus articulation du coude	M62.44	Contracture musculaire: Main carpe
M25.63	Raideur articulaire, non classée ailleurs: Avant-bras cubitus articulation du poignet	M62.45	Contracture musculaire: Région pelvienne
M25.64	Raideur articulaire, non classée ailleurs: Main carpe	M62.46	Contracture musculaire: Jambe
M25.65	Raideur articulaire, non classée ailleurs: Région pelvienne	M62.47	Contracture musculaire: Cheville et métatarse
M25.66	Raideur articulaire, non classée ailleurs: Jambe	M62.48	Contracture musculaire: Autres
M25.67	Raideur articulaire, non classée ailleurs: Cheville et métatarse	M62.49	Contracture musculaire: Localisations non précisées
M25.68	Raideur articulaire, non classée ailleurs: Autres	M79.10	Myalgie: Sièges multiples
M25.69	Raideur articulaire, non classée ailleurs: Localisations non précisées	M79.11	Myalgie: Région scapulaire
M25.80	Autres affections articulaires précisées: Sièges multiples	M79.12	Myalgie: Bras humérus articulation du coude
M25.81	Autres affections articulaires précisées: Région scapulaire	M79.13	Myalgie: Avant-bras cubitus articulation du poignet
M25.82	Autres affections articulaires précisées: Bras humérus articulation du coude	M79.14	Myalgie: Main carpe
M25.83	Autres affections articulaires précisées: Avant-bras cubitus articulation du poignet	M79.15	Myalgie: Région pelvienne
M25.84	Autres affections articulaires précisées: Main carpe	M79.16	Myalgie: Jambe
M25.85	Autres affections articulaires précisées: Région pelvienne	M79.17	Myalgie: Cheville et métatarse
M25.86	Autres affections articulaires précisées: Jambe	M79.18	Myalgie: Autres
M25.87	Autres affections articulaires précisées: Cheville et métatarse	M79.19	Myalgie: Localisations non précisées
M25.88	Autres affections articulaires précisées: Autres	M79.60	Douleur au niveau d'un membre: Sièges multiples
M25.89	Autres affections articulaires précisées: Localisations non précisées	M79.61	Douleur au niveau d'un membre: Région scapulaire
M25.90	Affection articulaire, sans précision: Sièges multiples	M79.62	Douleur au niveau d'un membre: Bras humérus articulation du coude
M25.91	Affection articulaire, sans précision: Région scapulaire		
M25.92	Affection articulaire, sans précision: Bras humérus articulation du coude	M79.63	Douleur au niveau d'un membre: Avant-bras cubitus articulation du poignet
M25.93	Affection articulaire, sans précision: Avant-bras cubitus articulation du poignet	M79.64	Douleur au niveau d'un membre: Main carpe
M25.94	Affection articulaire, sans précision: Main carpe	M79.65	Douleur au niveau d'un membre: Région pelvienne
M25.95	Affection articulaire, sans précision: Région pelvienne	M79.66	Douleur au niveau d'un membre: Jambe
M25.96	Affection articulaire, sans précision: Jambe	M79.67	Douleur au niveau d'un membre: Cheville et métatarse
M25.97	Affection articulaire, sans précision: Cheville et métatarse	M79.69	Douleur au niveau d'un membre: Localisations non précisées
M25.99	Affection articulaire, sans précision: Localisations non précisées	M79.80	Autres affections précisées des tissus mous: Sièges multiples
M60.80	Autres myosites: Sièges multiples	M79.81	Autres affections précisées des tissus mous: Région scapulaire
M60.81	Autres myosites: Région scapulaire	M79.82	Autres affections précisées des tissus mous: Bras humérus articulation du coude
M60.82	Autres myosites: Bras humérus articulation du coude	M79.83	Autres affections précisées des tissus mous: Avant-bras cubitus articulation du poignet
		M79.84	Autres affections précisées des tissus mous: Main carpe
		M79.85	Autres affections précisées des tissus mous: Région pelvienne
		M79.86	Autres affections précisées des tissus mous: Jambe

M79.87	Autres affections précisées des tissus mous: Cheville et métatarse	R29.4	Hanche "à ressort"
M79.88	Autres affections précisées des tissus mous: Autres	S73.00	Luxation de la hanche: Sans autre précision
M79.89	Autres affections précisées des tissus mous: Localisations non précisées	S73.01	Luxation de la hanche: Postérieure
M79.90	Affection des tissus mous, sans précision: Sièges multiples	S73.02	Luxation de la hanche: Antérieure
M79.91	Affection des tissus mous, sans précision: Région scapulaire	S73.08	Luxation de la hanche: Autre
M79.92	Affection des tissus mous, sans précision: Bras humérus articulation du coude	S73.10	Entorse et foulure de la hanche: Partie non précisée
M79.93	Affection des tissus mous, sans précision: Avant-bras cubitus articulation du poignet	S73.11	Entorse et foulure de la hanche: (Ligament) iliofémoral
M79.94	Affection des tissus mous, sans précision: Main carpe	S73.12	Entorse et foulure de la hanche: (Ligament) ischiocapsulaire
M79.95	Affection des tissus mous, sans précision: Région pelvienne	S73.18	Entorse et foulure de la hanche: Autre partie
M79.96	Affection des tissus mous, sans précision: Jambe	S76.0	Lésion traumatique de muscles et de tendons de la hanche
M79.97	Affection des tissus mous, sans précision: Cheville et métatarse	S76.1	Lésion traumatique de muscles et de tendons du quadriceps
M79.98	Affection des tissus mous, sans précision: Autres	S76.2	Lésion traumatique de muscles et de tendons adducteurs de la cuisse
M79.99	Affection des tissus mous, sans précision: Localisations non précisées	S76.3	Lésion traumatique de muscles et de tendons postérieurs au niveau de la cuisse
R25.2	Crampe et spasme	S76.4	Lésion traumatique de muscles et de tendons autres et non précisés, au niveau de la cuisse
R26.2	Difficulté à la marche, non classée ailleurs	S76.7	Lésion traumatique de multiples muscles et tendons au niveau de la hanche et de la cuisse

ADRG I72**Inflammation de tendons, muscles et bourses séreuses avec CC sévères ou fractures de la tige fémorale, âge > 2 ans**

Diagnostic principal dans le tableau I72-1 et PCCL > 2 ou diagnostic principal dans le tableau I72-2 et Âge > 2 années

DRG I72Z**Inflammation de tendons, muscles et bourses séreuses avec CC sévères ou fractures de la tige fémorale, âge > 2 ans****diagnostic principal I72-1**

M24.20	Lésion ligamentaire: Sièges multiples	M60.23	Granulome d'un tissu mou, dû à la présence d'un corps étranger non classé ailleurs: Avant-bras cubitus articulation du poignet
M24.21	Lésion ligamentaire: Région scapulaire	M60.24	Granulome d'un tissu mou, dû à la présence d'un corps étranger non classé ailleurs: Main carpe
M24.22	Lésion ligamentaire: Bras humérus articulation du coude	M60.25	Granulome d'un tissu mou, dû à la présence d'un corps étranger non classé ailleurs: Région pelvienne
M24.23	Lésion ligamentaire: Avant-bras cubitus articulation du poignet	M60.26	Granulome d'un tissu mou, dû à la présence d'un corps étranger non classé ailleurs: Jambe
M24.24	Lésion ligamentaire: Main carpe	M60.27	Granulome d'un tissu mou, dû à la présence d'un corps étranger non classé ailleurs: Cheville et métatarse
M24.25	Lésion ligamentaire: Région pelvienne	M60.28	Granulome d'un tissu mou, dû à la présence d'un corps étranger non classé ailleurs: Autres
M24.27	Lésion ligamentaire: Cheville et métatarse	M60.29	Granulome d'un tissu mou, dû à la présence d'un corps étranger non classé ailleurs: Localisations non précisées
M24.28	Lésion ligamentaire: Autres	M61.00	Myosite ossifiante traumatique: Sièges multiples
M24.29	Lésion ligamentaire: Localisations non précisées	M61.01	Myosite ossifiante traumatique: Région scapulaire
M35.4	Fasciite disséminée (à éosinophiles)	M61.02	Myosite ossifiante traumatique: Bras humérus articulation du coude
M35.7	Syndrome d'hypermobilité	M61.03	Myosite ossifiante traumatique: Avant-bras cubitus articulation du poignet
M60.00	Myosite infectieuse: Sièges multiples	M61.04	Myosite ossifiante traumatique: Main carpe
M60.01	Myosite infectieuse: Région scapulaire	M61.05	Myosite ossifiante traumatique: Région pelvienne
M60.02	Myosite infectieuse: Bras humérus articulation du coude	M61.06	Myosite ossifiante traumatique: Jambe
M60.03	Myosite infectieuse: Avant-bras cubitus articulation du poignet	M61.07	Myosite ossifiante traumatique: Cheville et métatarse
M60.04	Myosite infectieuse: Main carpe	M61.08	Myosite ossifiante traumatique: Autres
M60.05	Myosite infectieuse: Région pelvienne	M61.09	Myosite ossifiante traumatique: Localisations non précisées
M60.06	Myosite infectieuse: Jambe	M61.10	Myosite ossifiante progressive: Sièges multiples
M60.07	Myosite infectieuse: Cheville et métatarse	M61.11	Myosite ossifiante progressive: Région scapulaire
M60.08	Myosite infectieuse: Autres	M61.12	Myosite ossifiante progressive: Bras humérus articulation du coude
M60.09	Myosite infectieuse: Localisations non précisées	M61.13	Myosite ossifiante progressive: Avant-bras cubitus articulation du poignet
M60.10	Myosite interstitielle: Sièges multiples	M61.14	Myosite ossifiante progressive: Main carpe
M60.11	Myosite interstitielle: Région scapulaire	M61.15	Myosite ossifiante progressive: Région pelvienne
M60.12	Myosite interstitielle: Bras humérus articulation du coude	M61.16	Myosite ossifiante progressive: Jambe
M60.13	Myosite interstitielle: Avant-bras cubitus articulation du poignet	M61.17	Myosite ossifiante progressive: Cheville et métatarse
M60.14	Myosite interstitielle: Main carpe	M61.18	Myosite ossifiante progressive: Autres
M60.15	Myosite interstitielle: Région pelvienne	M61.19	Myosite ossifiante progressive: Localisations non précisées
M60.16	Myosite interstitielle: Jambe		
M60.17	Myosite interstitielle: Cheville et métatarse		
M60.18	Myosite interstitielle: Autres		
M60.19	Myosite interstitielle: Localisations non précisées		
M60.20	Granulome d'un tissu mou, dû à la présence d'un corps étranger non classé ailleurs: Sièges multiples		
M60.21	Granulome d'un tissu mou, dû à la présence d'un corps étranger non classé ailleurs: Région scapulaire		
M60.22	Granulome d'un tissu mou, dû à la présence d'un corps étranger non classé ailleurs: Bras humérus articulation du coude		

M61.20	Calcification et ossification paralytiques d'un muscle: Sièges multiples	M61.95	Calcification et ossification d'un muscle, sans précision: Région pelvienne
M61.21	Calcification et ossification paralytiques d'un muscle: Région scapulaire	M61.96	Calcification et ossification d'un muscle, sans précision: Jambe
M61.22	Calcification et ossification paralytiques d'un muscle: Bras humérus articulation du coude	M61.97	Calcification et ossification d'un muscle, sans précision: Cheville et métatarse
M61.23	Calcification et ossification paralytiques d'un muscle: Avant-bras cubitus articulation du poignet	M61.98	Calcification et ossification d'un muscle, sans précision: Autres
M61.24	Calcification et ossification paralytiques d'un muscle: Main carpe	M61.99	Calcification et ossification d'un muscle, sans précision: Localisations non précisées
M61.25	Calcification et ossification paralytiques d'un muscle: Région pelvienne	M62.00	Diastasis musculaire: Sièges multiples
M61.26	Calcification et ossification paralytiques d'un muscle: Jambe	M62.01	Diastasis musculaire: Région scapulaire
M61.27	Calcification et ossification paralytiques d'un muscle: Cheville et métatarse	M62.02	Diastasis musculaire: Bras humérus articulation du coude
M61.28	Calcification et ossification paralytiques d'un muscle: Autres	M62.03	Diastasis musculaire: Avant-bras cubitus articulation du poignet
M61.29	Calcification et ossification paralytiques d'un muscle: Localisations non précisées	M62.04	Diastasis musculaire: Main carpe
M61.30	Calcification et ossification de muscles associées à des brûlures: Sièges multiples	M62.05	Diastasis musculaire: Région pelvienne
M61.31	Calcification et ossification de muscles associées à des brûlures: Région scapulaire	M62.06	Diastasis musculaire: Jambe
M61.32	Calcification et ossification de muscles associées à des brûlures: Bras humérus articulation du coude	M62.07	Diastasis musculaire: Cheville et métatarse
M61.33	Calcification et ossification de muscles associées à des brûlures: Avant-bras cubitus articulation du poignet	M62.08	Diastasis musculaire: Autres
M61.34	Calcification et ossification de muscles associées à des brûlures: Main carpe	M62.09	Diastasis musculaire: Localisations non précisées
M61.35	Calcification et ossification de muscles associées à des brûlures: Région pelvienne	M62.10	Autres déchirures musculaires (non traumatiques): Sièges multiples
M61.36	Calcification et ossification de muscles associées à des brûlures: Jambe	M62.11	Autres déchirures musculaires (non traumatiques): Région scapulaire
M61.37	Calcification et ossification de muscles associées à des brûlures: Cheville et métatarse	M62.12	Autres déchirures musculaires (non traumatiques): Bras humérus articulation du coude
M61.38	Calcification et ossification de muscles associées à des brûlures: Autres	M62.13	Autres déchirures musculaires (non traumatiques): Avant-bras cubitus articulation du poignet
M61.39	Calcification et ossification de muscles associées à des brûlures: Localisations non précisées	M62.14	Autres déchirures musculaires (non traumatiques): Main carpe
M61.40	Autres calcifications de muscles: Sièges multiples	M62.15	Autres déchirures musculaires (non traumatiques): Région pelvienne
M61.41	Autres calcifications de muscles: Région scapulaire	M62.16	Autres déchirures musculaires (non traumatiques): Jambe
M61.42	Autres calcifications de muscles: Bras humérus articulation du coude	M62.17	Autres déchirures musculaires (non traumatiques): Cheville et métatarse
M61.43	Autres calcifications de muscles: Avant-bras cubitus articulation du poignet	M62.18	Autres déchirures musculaires (non traumatiques): Autres
M61.44	Autres calcifications de muscles: Main carpe	M62.19	Autres déchirures musculaires (non traumatiques): Localisations non précisées
M61.45	Autres calcifications de muscles: Région pelvienne	M62.20	Infarctissement ischémique musculaire (non traumatique): Sièges multiples
M61.46	Autres calcifications de muscles: Jambe	M62.21	Infarctissement ischémique musculaire (non traumatique): Région scapulaire
M61.47	Autres calcifications de muscles: Cheville et métatarse	M62.22	Infarctissement ischémique musculaire (non traumatique): Bras humérus articulation du coude
M61.48	Autres calcifications de muscles: Autres	M62.23	Infarctissement ischémique musculaire (non traumatique): Avant-bras cubitus articulation du poignet
M61.49	Autres calcifications de muscles: Localisations non précisées	M62.24	Infarctissement ischémique musculaire (non traumatique): Main carpe
M61.50	Autres ossifications d'un muscle: Sièges multiples	M62.25	Infarctissement ischémique musculaire (non traumatique): Région pelvienne
M61.51	Autres ossifications d'un muscle: Région scapulaire	M62.26	Infarctissement ischémique musculaire (non traumatique): Jambe
M61.52	Autres ossifications d'un muscle: Bras humérus articulation du coude	M62.27	Infarctissement ischémique musculaire (non traumatique): Cheville et métatarse
M61.53	Autres ossifications d'un muscle: Avant-bras cubitus articulation du poignet	M62.28	Infarctissement ischémique musculaire (non traumatique): Autres
M61.54	Autres ossifications d'un muscle: Main carpe	M62.29	Infarctissement ischémique musculaire (non traumatique): Localisations non précisées
M61.55	Autres ossifications d'un muscle: Région pelvienne	M62.30	Syndrome d'immobilité (paraplégique): Sièges multiples
M61.56	Autres ossifications d'un muscle: Jambe	M62.31	Syndrome d'immobilité (paraplégique): Région scapulaire
M61.57	Autres ossifications d'un muscle: Cheville et métatarse	M62.32	Syndrome d'immobilité (paraplégique): Bras humérus articulation du coude
M61.58	Autres ossifications d'un muscle: Autres	M62.33	Syndrome d'immobilité (paraplégique): Avant-bras cubitus articulation du poignet
M61.59	Autres ossifications d'un muscle: Localisations non précisées	M62.34	Syndrome d'immobilité (paraplégique): Main carpe
M61.90	Calcification et ossification d'un muscle, sans précision: Sièges multiples	M62.35	Syndrome d'immobilité (paraplégique): Région pelvienne
M61.91	Calcification et ossification d'un muscle, sans précision: Région scapulaire	M62.36	Syndrome d'immobilité (paraplégique): Jambe
M61.92	Calcification et ossification d'un muscle, sans précision: Bras humérus articulation du coude	M62.37	Syndrome d'immobilité (paraplégique): Cheville et métatarse
M61.93	Calcification et ossification d'un muscle, sans précision: Avant-bras cubitus articulation du poignet	M62.38	Syndrome d'immobilité (paraplégique): Autres
M61.94	Calcification et ossification d'un muscle, sans précision: Main carpe	M62.39	Syndrome d'immobilité (paraplégique): Localisations non précisées
		M62.50	Atrophie et fonte musculaires, non classées ailleurs: Sièges multiples
		M62.51	Atrophie et fonte musculaires, non classées ailleurs: Région scapulaire

M62.52	Atrophie et fonte musculaires, non classées ailleurs: Bras humérus articulation du coude	M65.19	Autres (téo)synovites infectieuses: Localisations non précisées
M62.53	Atrophie et fonte musculaires, non classées ailleurs: Avant-bras cubitus articulation du poignet	M65.20	Tendinite calcifiante: Sièges multiples
M62.54	Atrophie et fonte musculaires, non classées ailleurs: Main carpe	M65.22	Tendinite calcifiante: Bras humérus articulation du coude
M62.55	Atrophie et fonte musculaires, non classées ailleurs: Région pelvienne	M65.23	Tendinite calcifiante: Avant-bras cubitus articulation du poignet
M62.56	Atrophie et fonte musculaires, non classées ailleurs: Jambe	M65.24	Tendinite calcifiante: Main carpe
M62.57	Atrophie et fonte musculaires, non classées ailleurs: Cheville et métatarse	M65.25	Tendinite calcifiante: Région pelvienne
M62.58	Atrophie et fonte musculaires, non classées ailleurs: Autres	M65.26	Tendinite calcifiante: Jambe
M62.59	Atrophie et fonte musculaires, non classées ailleurs: Localisations non précisées	M65.27	Tendinite calcifiante: Cheville et métatarse
M62.60	Foulure musculaire: Sièges multiples	M65.28	Tendinite calcifiante: Autres
M62.61	Foulure musculaire: Région scapulaire	M65.29	Tendinite calcifiante: Localisations non précisées
M62.62	Foulure musculaire: Bras humérus articulation du coude	M65.3	Doigt "à ressort"
M62.63	Foulure musculaire: Avant-bras cubitus articulation du poignet	M65.4	Ténosynovite chronique sténosante du pouce [de Quervain]
M62.64	Foulure musculaire: Main carpe	M65.80	Autres synovites et ténosynovites: Sièges multiples
M62.65	Foulure musculaire: Région pelvienne	M65.81	Autres synovites et ténosynovites: Région scapulaire
M62.66	Foulure musculaire: Jambe	M65.82	Autres synovites et ténosynovites: Bras humérus articulation du coude
M62.67	Foulure musculaire: Cheville et métatarse	M65.83	Autres synovites et ténosynovites: Avant-bras cubitus articulation du poignet
M62.68	Foulure musculaire: Autres	M65.84	Autres synovites et ténosynovites: Main carpe
M62.69	Foulure musculaire: Localisations non précisées	M65.85	Autres synovites et ténosynovites: Région pelvienne
M62.80	Autres atteintes musculaires précisées: Sièges multiples	M65.86	Autres synovites et ténosynovites: Jambe
M62.81	Autres atteintes musculaires précisées: Région scapulaire	M65.87	Autres synovites et ténosynovites: Cheville et métatarse
M62.82	Autres atteintes musculaires précisées: Bras humérus articulation du coude	M65.88	Autres synovites et ténosynovites: Autres
M62.83	Autres atteintes musculaires précisées: Avant-bras cubitus articulation du poignet	M65.89	Autres synovites et ténosynovites: Localisations non précisées
M62.84	Autres atteintes musculaires précisées: Main carpe	M65.90	Synovite et ténosynovite, sans précision: Sièges multiples
M62.85	Autres atteintes musculaires précisées: Région pelvienne	M65.91	Synovite et ténosynovite, sans précision: Région scapulaire
M62.86	Autres atteintes musculaires précisées: Jambe	M65.92	Synovite et ténosynovite, sans précision: Bras humérus articulation du coude
M62.87	Autres atteintes musculaires précisées: Cheville et métatarse	M65.93	Synovite et ténosynovite, sans précision: Avant-bras cubitus articulation du poignet
M62.88	Autres atteintes musculaires précisées: Autres	M65.94	Synovite et ténosynovite, sans précision: Main carpe
M62.89	Autres atteintes musculaires précisées: Localisations non précisées	M65.95	Synovite et ténosynovite, sans précision: Région pelvienne
M62.90	Atteinte musculaire, sans précision: Sièges multiples	M65.96	Synovite et ténosynovite, sans précision: Jambe
M62.91	Atteinte musculaire, sans précision: Région scapulaire	M65.97	Synovite et ténosynovite, sans précision: Cheville et métatarse
M62.92	Atteinte musculaire, sans précision: Bras humérus articulation du coude	M65.98	Synovite et ténosynovite, sans précision: Autres
M62.93	Atteinte musculaire, sans précision: Avant-bras cubitus articulation du poignet	M65.99	Synovite et ténosynovite, sans précision: Localisations non précisées
M62.94	Atteinte musculaire, sans précision: Main carpe	M66.0	Déchirure d'un kyste poplité
M62.95	Atteinte musculaire, sans précision: Région pelvienne	M66.10	Déchirure de la synoviale: Sièges multiples
M62.96	Atteinte musculaire, sans précision: Jambe	M66.11	Déchirure de la synoviale: Région scapulaire
M62.97	Atteinte musculaire, sans précision: Cheville et métatarse	M66.12	Déchirure de la synoviale: Bras humérus articulation du coude
M62.98	Atteinte musculaire, sans précision: Autres	M66.13	Déchirure de la synoviale: Avant-bras cubitus articulation du poignet
M62.99	Atteinte musculaire, sans précision: Localisations non précisées	M66.14	Déchirure de la synoviale: Main carpe
M65.00	Abcès de la gaine du tendon: Sièges multiples	M66.15	Déchirure de la synoviale: Région pelvienne
M65.01	Abcès de la gaine du tendon: Région scapulaire	M66.16	Déchirure de la synoviale: Jambe
M65.02	Abcès de la gaine du tendon: Bras humérus articulation du coude	M66.17	Déchirure de la synoviale: Cheville et métatarse
M65.03	Abcès de la gaine du tendon: Avant-bras cubitus articulation du poignet	M66.18	Déchirure de la synoviale: Autres
M65.04	Abcès de la gaine du tendon: Main carpe	M66.19	Déchirure de la synoviale: Localisations non précisées
M65.05	Abcès de la gaine du tendon: Région pelvienne	M66.20	Déchirure spontanée des tendons extenseurs: Sièges multiples
M65.06	Abcès de la gaine du tendon: Jambe	M66.21	Déchirure spontanée des tendons extenseurs: Région scapulaire
M65.07	Abcès de la gaine du tendon: Cheville et métatarse	M66.22	Déchirure spontanée des tendons extenseurs: Bras humérus articulation du coude
M65.08	Abcès de la gaine du tendon: Autres	M66.23	Déchirure spontanée des tendons extenseurs: Avant-bras cubitus articulation du poignet
M65.09	Abcès de la gaine du tendon: Localisations non précisées	M66.24	Déchirure spontanée des tendons extenseurs: Main carpe
M65.10	Autres (téo)synovites infectieuses: Sièges multiples	M66.25	Déchirure spontanée des tendons extenseurs: Région pelvienne
M65.11	Autres (téo)synovites infectieuses: Région scapulaire	M66.26	Déchirure spontanée des tendons extenseurs: Jambe
M65.12	Autres (téo)synovites infectieuses: Bras humérus articulation du coude	M66.27	Déchirure spontanée des tendons extenseurs: Cheville et métatarse
M65.13	Autres (téo)synovites infectieuses: Avant-bras cubitus articulation du poignet	M66.28	Déchirure spontanée des tendons extenseurs: Autres
M65.14	Autres (téo)synovites infectieuses: Main carpe	M66.29	Déchirure spontanée des tendons extenseurs: Localisations non précisées
M65.15	Autres (téo)synovites infectieuses: Région pelvienne	M66.30	Déchirure spontanée des tendons fléchisseurs: Sièges multiples
M65.16	Autres (téo)synovites infectieuses: Jambe	M66.31	Déchirure spontanée des tendons fléchisseurs: Région scapulaire
M65.17	Autres (téo)synovites infectieuses: Cheville et métatarse	M66.32	Déchirure spontanée des tendons fléchisseurs: Bras humérus articulation du coude
M65.18	Autres (téo)synovites infectieuses: Autres	M66.33	Déchirure spontanée des tendons fléchisseurs: Avant-bras cubitus articulation du poignet

M66.34	Déchirure spontanée des tendons fléchisseurs: Main carpe	M67.35	Synovite transitoire: Région pelvienne
M66.35	Déchirure spontanée des tendons fléchisseurs: Région pelvienne	M67.36	Synovite transitoire: Jambe
M66.36	Déchirure spontanée des tendons fléchisseurs: Jambe	M67.37	Synovite transitoire: Cheville et métatarse
M66.37	Déchirure spontanée des tendons fléchisseurs: Cheville et métatarse	M67.38	Synovite transitoire: Autres
M66.38	Déchirure spontanée des tendons fléchisseurs: Autres	M67.39	Synovite transitoire: Localisations non précisées
M66.39	Déchirure spontanée des tendons fléchisseurs: Localisations non précisées	M67.40	Kyste: Sièges multiples
M66.40	Déchirure spontanée d'autres tendons: Sièges multiples	M67.41	Kyste: Région scapulaire
M66.41	Déchirure spontanée d'autres tendons: Région scapulaire	M67.42	Kyste: Bras humérus articulation du coude
M66.42	Déchirure spontanée d'autres tendons: Bras humérus articulation du coude	M67.43	Kyste: Avant-bras cubitus articulation du poignet
M66.43	Déchirure spontanée d'autres tendons: Avant-bras cubitus articulation du poignet	M67.44	Kyste: Main carpe
M66.44	Déchirure spontanée d'autres tendons: Main carpe	M67.45	Kyste: Région pelvienne
M66.45	Déchirure spontanée d'autres tendons: Région pelvienne	M67.46	Kyste: Jambe
M66.46	Déchirure spontanée d'autres tendons: Jambe	M67.47	Kyste: Cheville et métatarse
M66.47	Déchirure spontanée d'autres tendons: Cheville et métatarse	M67.48	Kyste: Autres
M66.48	Déchirure spontanée d'autres tendons: Autres	M67.49	Kyste: Localisations non précisées
M66.49	Déchirure spontanée d'autres tendons: Localisations non précisées	M67.80	Autres atteintes précisées de la synoviale et du tendon: Sièges multiples
M66.50	Déchirure spontanée d'un tendon, sans précision: Sièges multiples	M67.81	Autres atteintes précisées de la synoviale et du tendon: Région scapulaire
M66.51	Déchirure spontanée d'un tendon, sans précision: Région scapulaire	M67.82	Autres atteintes précisées de la synoviale et du tendon: Bras humérus articulation du coude
M66.52	Déchirure spontanée d'un tendon, sans précision: Bras humérus articulation du coude	M67.83	Autres atteintes précisées de la synoviale et du tendon: Avant-bras cubitus articulation du poignet
M66.53	Déchirure spontanée d'un tendon, sans précision: Avant-bras cubitus articulation du poignet	M67.84	Autres atteintes précisées de la synoviale et du tendon: Main carpe
M66.54	Déchirure spontanée d'un tendon, sans précision: Main carpe	M67.85	Autres atteintes précisées de la synoviale et du tendon: Région pelvienne
M66.55	Déchirure spontanée d'un tendon, sans précision: Région pelvienne	M67.86	Autres atteintes précisées de la synoviale et du tendon: Jambe
M66.56	Déchirure spontanée d'un tendon, sans précision: Jambe	M67.87	Autres atteintes précisées de la synoviale et du tendon: Cheville et métatarse
M66.57	Déchirure spontanée d'un tendon, sans précision: Cheville et métatarse	M67.88	Autres atteintes précisées de la synoviale et du tendon: Autres
M66.58	Déchirure spontanée d'un tendon, sans précision: Autres	M67.89	Autres atteintes précisées de la synoviale et du tendon: Localisations non précisées
M66.59	Déchirure spontanée d'un tendon, sans précision: Localisations non précisées	M67.90	Atteinte de la synoviale et du tendon, sans précision: Sièges multiples
M67.0	Brièveté du tendon d'Achille (acquise)	M67.91	Atteinte de la synoviale et du tendon, sans précision: Région scapulaire
M67.10	Autres rétractions tendineuses (gaine): Sièges multiples	M67.92	Atteinte de la synoviale et du tendon, sans précision: Bras humérus articulation du coude
M67.11	Autres rétractions tendineuses (gaine): Région scapulaire	M67.93	Atteinte de la synoviale et du tendon, sans précision: Avant-bras cubitus articulation du poignet
M67.12	Autres rétractions tendineuses (gaine): Bras humérus articulation du coude	M67.94	Atteinte de la synoviale et du tendon, sans précision: Main carpe
M67.13	Autres rétractions tendineuses (gaine): Avant-bras cubitus articulation du poignet	M67.95	Atteinte de la synoviale et du tendon, sans précision: Région pelvienne
M67.14	Autres rétractions tendineuses (gaine): Main carpe	M67.96	Atteinte de la synoviale et du tendon, sans précision: Jambe
M67.15	Autres rétractions tendineuses (gaine): Région pelvienne	M67.97	Atteinte de la synoviale et du tendon, sans précision: Cheville et métatarse
M67.16	Autres rétractions tendineuses (gaine): Jambe	M67.98	Atteinte de la synoviale et du tendon, sans précision: Autres
M67.17	Autres rétractions tendineuses (gaine): Cheville et métatarse	M67.99	Atteinte de la synoviale et du tendon, sans précision: Localisations non précisées
M67.18	Autres rétractions tendineuses (gaine): Autres	M70.0	Ténosynovite sèche de la main et du poignet
M67.19	Autres rétractions tendineuses (gaine): Localisations non précisées	M70.1	Bursite de la main
M67.20	Hypertrophie synoviale, non classée ailleurs: Sièges multiples	M70.2	Bursite olécrânienne
M67.21	Hypertrophie synoviale, non classée ailleurs: Région scapulaire	M70.3	Autres bursites du coude
M67.22	Hypertrophie synoviale, non classée ailleurs: Bras humérus articulation du coude	M70.4	Bursite prépatellaire
M67.23	Hypertrophie synoviale, non classée ailleurs: Avant-bras cubitus articulation du poignet	M70.5	Autres bursites du genou
M67.24	Hypertrophie synoviale, non classée ailleurs: Main carpe	M70.6	Bursite trochantérienne
M67.25	Hypertrophie synoviale, non classée ailleurs: Région pelvienne	M70.7	Autres bursites de la hanche
M67.26	Hypertrophie synoviale, non classée ailleurs: Jambe	M70.8	Autres affections des tissus mous par sollicitation excessive
M67.27	Hypertrophie synoviale, non classée ailleurs: Cheville et métatarse	M70.9	Affection des tissus mous par sollicitation excessive, sans précision
M67.28	Hypertrophie synoviale, non classée ailleurs: Autres	M71.00	Abcès des bourses séreuses: Sièges multiples
M67.29	Hypertrophie synoviale, non classée ailleurs: Localisations non précisées	M71.01	Abcès des bourses séreuses: Région scapulaire
M67.30	Synovite transitoire: Sièges multiples	M71.02	Abcès des bourses séreuses: Bras humérus articulation du coude
M67.31	Synovite transitoire: Région scapulaire	M71.03	Abcès des bourses séreuses: Avant-bras cubitus articulation du poignet
M67.32	Synovite transitoire: Bras humérus articulation du coude	M71.04	Abcès des bourses séreuses: Main carpe
M67.33	Synovite transitoire: Avant-bras cubitus articulation du poignet	M71.05	Abcès des bourses séreuses: Région pelvienne
M67.34	Synovite transitoire: Main carpe	M71.06	Abcès des bourses séreuses: Jambe
		M71.07	Abcès des bourses séreuses: Cheville et métatarse

M71.08	Abcès des bourses séreuses: Autres	M71.91	Affections des bourses séreuses, sans précision: Région scapulaire
M71.09	Abcès des bourses séreuses: Localisations non précisées	M71.92	Affections des bourses séreuses, sans précision: Bras humérus articulation du coude
M71.10	Autres bursites infectieuses: Sièges multiples	M71.93	Affections des bourses séreuses, sans précision: Avant-bras cubitus articulation du poignet
M71.11	Autres bursites infectieuses: Région scapulaire	M71.94	Affections des bourses séreuses, sans précision: Main carpe
M71.12	Autres bursites infectieuses: Bras humérus articulation du coude	M71.95	Affections des bourses séreuses, sans précision: Région pelvienne
M71.13	Autres bursites infectieuses: Avant-bras cubitus articulation du poignet	M71.96	Affections des bourses séreuses, sans précision: Jambe
M71.14	Autres bursites infectieuses: Main carpe	M71.97	Affections des bourses séreuses, sans précision: Cheville et métatarse
M71.15	Autres bursites infectieuses: Région pelvienne	M71.98	Affections des bourses séreuses, sans précision: Autres
M71.16	Autres bursites infectieuses: Jambe	M71.99	Affections des bourses séreuses, sans précision: Localisations non précisées
M71.17	Autres bursites infectieuses: Cheville et métatarse	M72.0	Fibromatose de l'aponévrose palmaire [Dupuytren]
M71.18	Autres bursites infectieuses: Autres	M72.1	Coussinet des phalanges [Knuckle pads]
M71.19	Autres bursites infectieuses: Localisations non précisées	M72.2	Fibromatose de l'aponévrose plantaire
M71.2	Kyste synovial poplité [Baker]	M72.40	Fibromatose pseudo-sarcomateuse: Sièges multiples
M71.30	Autres kystes des bourses séreuses: Sièges multiples	M72.41	Fibromatose pseudo-sarcomateuse: Région scapulaire
M71.31	Autres kystes des bourses séreuses: Région scapulaire	M72.42	Fibromatose pseudo-sarcomateuse: Bras humérus articulation du coude
M71.32	Autres kystes des bourses séreuses: Bras humérus articulation du coude	M72.43	Fibromatose pseudo-sarcomateuse: Avant-bras cubitus articulation du poignet
M71.33	Autres kystes des bourses séreuses: Avant-bras cubitus articulation du poignet	M72.44	Fibromatose pseudo-sarcomateuse: Main carpe
M71.34	Autres kystes des bourses séreuses: Main carpe	M72.45	Fibromatose pseudo-sarcomateuse: Région pelvienne
M71.35	Autres kystes des bourses séreuses: Région pelvienne	M72.46	Fibromatose pseudo-sarcomateuse: Jambe
M71.36	Autres kystes des bourses séreuses: Jambe	M72.47	Fibromatose pseudo-sarcomateuse: Cheville et métatarse
M71.37	Autres kystes des bourses séreuses: Cheville et métatarse	M72.48	Fibromatose pseudo-sarcomateuse: Autres
M71.38	Autres kystes des bourses séreuses: Autres	M72.49	Fibromatose pseudo-sarcomateuse: Localisations non précisées
M71.39	Autres kystes des bourses séreuses: Localisations non précisées	M72.60	Fasciite nécrosante: Sièges multiples
M71.40	Dépôts calciques dans une bourse séreuse: Sièges multiples	M72.61	Fasciite nécrosante: Région scapulaire
M71.42	Dépôts calciques dans une bourse séreuse: Bras humérus articulation du coude	M72.62	Fasciite nécrosante: Bras humérus articulation du coude
M71.43	Dépôts calciques dans une bourse séreuse: Avant-bras cubitus articulation du poignet	M72.63	Fasciite nécrosante: Avant-bras cubitus articulation du poignet
M71.44	Dépôts calciques dans une bourse séreuse: Main carpe	M72.64	Fasciite nécrosante: Main carpe
M71.45	Dépôts calciques dans une bourse séreuse: Région pelvienne	M72.65	Fasciite nécrosante: Région pelvienne
M71.46	Dépôts calciques dans une bourse séreuse: Jambe	M72.66	Fasciite nécrosante: Jambe
M71.47	Dépôts calciques dans une bourse séreuse: Cheville et métatarse	M72.67	Fasciite nécrosante: Cheville et métatarse
M71.48	Dépôts calciques dans une bourse séreuse: Autres	M72.68	Fasciite nécrosante: Autres
M71.49	Dépôts calciques dans une bourse séreuse: Localisations non précisées	M72.69	Fasciite nécrosante: Localisations non précisées
M71.50	Autres bursites, non classées ailleurs: Sièges multiples	M72.80	Autres affections fibroblastiques: Sièges multiples
M71.52	Autres bursites, non classées ailleurs: Bras humérus articulation du coude	M72.81	Autres affections fibroblastiques: Région scapulaire
M71.53	Autres bursites, non classées ailleurs: Avant-bras cubitus articulation du poignet	M72.82	Autres affections fibroblastiques: Bras humérus articulation du coude
M71.54	Autres bursites, non classées ailleurs: Main carpe	M72.83	Autres affections fibroblastiques: Avant-bras cubitus articulation du poignet
M71.55	Autres bursites, non classées ailleurs: Région pelvienne	M72.84	Autres affections fibroblastiques: Main carpe
M71.56	Autres bursites, non classées ailleurs: Jambe	M72.85	Autres affections fibroblastiques: Région pelvienne
M71.57	Autres bursites, non classées ailleurs: Cheville et métatarse	M72.86	Autres affections fibroblastiques: Jambe
M71.58	Autres bursites, non classées ailleurs: Autres	M72.87	Autres affections fibroblastiques: Cheville et métatarse
M71.59	Autres bursites, non classées ailleurs: Localisations non précisées	M72.88	Autres affections fibroblastiques: Autres
M71.80	Autres affections des bourses séreuses précisées: Sièges multiples	M72.89	Autres affections fibroblastiques: Localisations non précisées
M71.81	Autres affections des bourses séreuses précisées: Région scapulaire	M72.90	Affection fibroblastique, sans précision: Sièges multiples
M71.82	Autres affections des bourses séreuses précisées: Bras humérus articulation du coude	M72.91	Affection fibroblastique, sans précision: Région scapulaire
M71.83	Autres affections des bourses séreuses précisées: Avant-bras cubitus articulation du poignet	M72.92	Affection fibroblastique, sans précision: Bras humérus articulation du coude
M71.84	Autres affections des bourses séreuses précisées: Main carpe	M72.93	Affection fibroblastique, sans précision: Avant-bras cubitus articulation du poignet
M71.85	Autres affections des bourses séreuses précisées: Région pelvienne	M72.94	Affection fibroblastique, sans précision: Main carpe
M71.86	Autres affections des bourses séreuses précisées: Jambe	M72.95	Affection fibroblastique, sans précision: Région pelvienne
M71.87	Autres affections des bourses séreuses précisées: Cheville et métatarse	M72.96	Affection fibroblastique, sans précision: Jambe
M71.88	Autres affections des bourses séreuses précisées: Autres	M72.97	Affection fibroblastique, sans précision: Cheville et métatarse
M71.89	Autres affections des bourses séreuses précisées: Localisations non précisées	M72.98	Affection fibroblastique, sans précision: Autres
M71.90	Affections des bourses séreuses, sans précision: Sièges multiples	M72.99	Affection fibroblastique, sans précision: Localisations non précisées
		M75.0	Capsulite rétractile de l'épaule
		M75.1	Syndrome de la coiffe des rotateurs
		M75.2	Tendinite du biceps
		M75.3	Tendinite calcifiante de l'épaule
		M75.4	Syndrome d'empiètement de l'épaule
		M75.5	Bursite de l'épaule

M75.8	Autres lésions de l'épaule	M76.8	Autres enthésopathies du membre inférieur, sauf le pied
M75.9	Lésion de l'épaule, sans précision	M76.9	Enthésopathie du membre inférieur, sans précision
M76.0	Tendinite de la région fessière	M77.0	Apophysite interne du coude
M76.1	Tendinite du psoas	M77.1	Epicondylite
M76.2	Exostose de la crête iliaque	M77.2	Périarthrite du poignet
M76.3	Syndrome de la bandelette de Maissiat [ilio-tibiale]	M77.4	Métatarsalgie
M76.4	Bursite du ligament latéral interne du genou [Pellegrini-Stieda]	M77.5	Autres enthésopathies du pied
M76.5	Tendinite rotulienne	M77.8	Autres enthésopathies, non classées ailleurs
M76.6	Tendinite du tendon d'Achille	M77.9	Enthésopathie, sans précision
M76.7	Tendinite péronière		

diagnostic principal I72-2

S72.3 Fracture de la diaphyse fémorale

ADRG I73**Suivi thérapeutique d'affections du tissu conjonctif**

Diagnostic principal dans le tableau I73-1

DRG I73A**Suivi thérapeutique d'affections du tissu conjonctif, avec CC extrêmement sévères ou adaptation prothétique**

PCCL > 3 ou procédure dans le tableau I73-2

DRG I73B**Suivi thérapeutique d'affections du tissu conjonctif****diagnostic principal I73-1**

M96.6	Fracture osseuse après mise en place d'un implant, d'une prothèse articulaire ou d'une plaque d'ostéosynthèse	T84.6	Infection et réaction inflammatoire dues à un appareil de fixation interne [toute localisation]
M96.80	Sternum laissé électivement ouvert après intervention chirurgicale thoracique	T84.7	Infection et réaction inflammatoire dues à d'autres prothèses, implants et greffes orthopédiques internes
M96.82	Guérison osseuse retardée après fusion ou arthrodèse	T84.8	Autres complications de prothèses, implants et greffes orthopédiques internes
M96.88	Autres affections du système ostéo-articulaire et des muscles après un acte à visée thérapeutique	T84.9	Complication d'une prothèse, d'un implant et d'une greffe orthopédiques internes, sans précision
M96.9	Affection du système ostéo-articulaire et des muscles après un acte à visée diagnostique et thérapeutique, sans précision	T87.0	Complications d'une réimplantation de (ou d'une partie de) membre supérieur
T84.0	Complication mécanique d'une prothèse articulaire interne	T87.1	Complications d'une réimplantation de (ou d'une partie de) membre inférieur
T84.1	Complication mécanique d'un appareil de fixation interne d'os d'un membre	T87.2	Complications d'une réimplantation d'une autre partie du corps
T84.2	Complication mécanique d'un appareil de fixation interne d'autres os	Z44.0	Mise en place et ajustement d'un bras artificiel (total) (partiel)
T84.3	Complication mécanique d'autres appareils, implants et greffes des os	Z44.1	Mise en place et ajustement d'une jambe artificielle (totale) (partielle)
T84.4	Complication mécanique d'autres appareils, implants et greffes orthopédiques internes	Z46.7	Mise en place et ajustement d'un appareil orthopédique
T84.5	Infection et réaction inflammatoire dues à une prothèse articulaire interne	Z47.8	Autres soins de contrôle orthopédiques précisés
		Z47.9	Soin de contrôle orthopédique, sans précision

procédure I73-2

84.4a†↔	Ajustement d'une prothèse d'extrémité supérieure	99.b6.33†↔	Traitement complexe de moignon d'amputation, extrémité inférieure, 15 à 21 jours
84.4b†↔	Ajustement d'une prothèse d'extrémité inférieure	99.b6.34†↔	Traitement complexe de moignon d'amputation, extrémité inférieure, 15 à 21 jours
99.b6.31†↔	Traitement complexe de moignon d'amputation, extrémité inférieure, jusqu'à 7 jours		
99.b6.32†↔	Traitement complexe de moignon d'amputation, extrémité inférieure, 8 à 14 jours		

ADRG I74**Blessures de l'avant-bras, du poignet, de la main ou du pied ou arthropathies non spécifiques**

Diagnostic principal dans le tableau I74-1

DRG I74A**Blessures de l'avant-bras, du poignet, de la main ou du pied avec CC sévères ou arthropathies non spécifiques**

PCCL > 2 ou diagnostic principal dans le tableau I74-2

DRG I74B**Blessures de l'avant-bras, du poignet, de la main ou du pied, âge < 10 ans**

Âge < 10 années

DRG I74C**Blessures de l'avant-bras, du poignet, de la main ou du pied, âge > 9 ans****diagnostic I74-1**

M02.00	Arthrite après dérivation intestinale: Sièges multiples	M12.81	Autres arthropathies spécifiques, non classées ailleurs: Région scapulaire
M02.01	Arthrite après dérivation intestinale: Région scapulaire		
M02.02	Arthrite après dérivation intestinale: Bras humérus articulation du coude	M12.82	Autres arthropathies spécifiques, non classées ailleurs: Bras humérus articulation du coude
M02.03	Arthrite après dérivation intestinale: Avant-bras cubitus articulation du poignet	M12.83	Autres arthropathies spécifiques, non classées ailleurs: Avant-bras cubitus articulation du poignet
M02.04	Arthrite après dérivation intestinale: Main carpe	M12.84	Autres arthropathies spécifiques, non classées ailleurs: Main carpe
M02.05	Arthrite après dérivation intestinale: Région pelvienne		
M02.06	Arthrite après dérivation intestinale: Jambe	M12.85	Autres arthropathies spécifiques, non classées ailleurs: Région pelvienne
M02.07	Arthrite après dérivation intestinale: Cheville et métatarse		
M02.08	Arthrite après dérivation intestinale: Autres	M12.86	Autres arthropathies spécifiques, non classées ailleurs: Jambe
M02.09	Arthrite après dérivation intestinale: Localisations non précisées	M12.87	Autres arthropathies spécifiques, non classées ailleurs: Cheville et métatarse
M02.20	Arthrite post-vaccinale: Sièges multiples		
M02.21	Arthrite post-vaccinale: Région scapulaire	M12.88	Autres arthropathies spécifiques, non classées ailleurs: Autres
M02.22	Arthrite post-vaccinale: Bras humérus articulation du coude	M12.89	Autres arthropathies spécifiques, non classées ailleurs: Localisations non précisées
M02.23	Arthrite post-vaccinale: Avant-bras cubitus articulation du poignet	M13.11	Monoarthrite, non classée ailleurs: Région scapulaire
M02.24	Arthrite post-vaccinale: Main carpe	M13.12	Monoarthrite, non classée ailleurs: Bras humérus articulation du coude
M02.25	Arthrite post-vaccinale: Région pelvienne		
M02.26	Arthrite post-vaccinale: Jambe	M13.13	Monoarthrite, non classée ailleurs: Avant-bras cubitus articulation du poignet
M02.27	Arthrite post-vaccinale: Cheville et métatarse		
M02.28	Arthrite post-vaccinale: Autres	M13.14	Monoarthrite, non classée ailleurs: Main carpe
M02.29	Arthrite post-vaccinale: Localisations non précisées	M13.15	Monoarthrite, non classée ailleurs: Région pelvienne
M02.80	Autres arthrites réactionnelles: Sièges multiples	M13.16	Monoarthrite, non classée ailleurs: Jambe
M02.81	Autres arthrites réactionnelles: Région scapulaire	M13.17	Monoarthrite, non classée ailleurs: Cheville et métatarse
M02.82	Autres arthrites réactionnelles: Bras humérus articulation du coude	M13.18	Monoarthrite, non classée ailleurs: Autres
M02.83	Autres arthrites réactionnelles: Avant-bras cubitus articulation du poignet	M13.19	Monoarthrite, non classée ailleurs: Localisations non précisées
M02.84	Autres arthrites réactionnelles: Main carpe	M13.80	Autres arthrites précisées: Sièges multiples
M02.85	Autres arthrites réactionnelles: Région pelvienne	M13.81	Autres arthrites précisées: Région scapulaire
M02.86	Autres arthrites réactionnelles: Jambe	M13.82	Autres arthrites précisées: Bras humérus articulation du coude
M02.87	Autres arthrites réactionnelles: Cheville et métatarse	M13.83	Autres arthrites précisées: Avant-bras cubitus articulation du poignet
M02.88	Autres arthrites réactionnelles: Autres	M13.84	Autres arthrites précisées: Main carpe
M02.89	Autres arthrites réactionnelles: Localisations non précisées	M13.85	Autres arthrites précisées: Région pelvienne
M02.90	Arthrite réactionnelle, sans précision: Sièges multiples	M13.86	Autres arthrites précisées: Jambe
M02.91	Arthrite réactionnelle, sans précision: Région scapulaire	M13.87	Autres arthrites précisées: Cheville et métatarse
M02.92	Arthrite réactionnelle, sans précision: Bras humérus articulation du coude	M13.88	Autres arthrites précisées: Autres
M02.93	Arthrite réactionnelle, sans précision: Avant-bras cubitus articulation du poignet	M13.89	Autres arthrites précisées: Localisations non précisées
M02.94	Arthrite réactionnelle, sans précision: Main carpe	M13.90	Arthrite, sans précision: Sièges multiples
M02.95	Arthrite réactionnelle, sans précision: Région pelvienne	M13.91	Arthrite, sans précision: Région scapulaire
M02.96	Arthrite réactionnelle, sans précision: Jambe	M13.92	Arthrite, sans précision: Bras humérus articulation du coude
M02.97	Arthrite réactionnelle, sans précision: Cheville et métatarse	M13.93	Arthrite, sans précision: Avant-bras cubitus articulation du poignet
M02.98	Arthrite réactionnelle, sans précision: Autres	M13.94	Arthrite, sans précision: Main carpe
M02.99	Arthrite réactionnelle, sans précision: Localisations non précisées	M13.95	Arthrite, sans précision: Région pelvienne
M12.80	Autres arthropathies spécifiques, non classées ailleurs: Sièges multiples	M13.96	Arthrite, sans précision: Jambe
		M13.97	Arthrite, sans précision: Cheville et métatarse
		M13.98	Arthrite, sans précision: Autres
		M13.99	Arthrite, sans précision: Localisations non précisées
		M15.8	Autres polyarthroses
		M24.13	Autres atteintes du cartilage articulaire: Avant-bras cubitus articulation du poignet

M24.14	Autres atteintes du cartilage articulaire: Main carpe	S62.20	Fracture du premier métacarpien: Partie non précisée
M24.33	Luxation et subluxation pathologiques d'une articulation, non classées ailleurs: Avant-bras cubitus articulation du poignet	S62.21	Fracture du premier métacarpien: Base
M24.34	Luxation et subluxation pathologiques d'une articulation, non classées ailleurs: Main carpe	S62.22	Fracture du premier métacarpien: Diaphyse
M24.39	Luxation et subluxation pathologiques d'une articulation, non classées ailleurs: Localisations non précisées	S62.23	Fracture du premier métacarpien: Col
M24.43	Luxation et subluxation articulaires récidivantes: Avant-bras cubitus articulation du poignet	S62.24	Fracture du premier métacarpien: Tête
M24.44	Luxation et subluxation articulaires récidivantes: Main carpe	S62.30	Fracture d'un autre os du métacarpe: Partie non précisée
S52.00	Fracture de la partie supérieure du cubitus: Partie non précisée	S62.31	Fracture d'un autre os du métacarpe: Base
S52.01	Fracture de la partie supérieure du cubitus: Olécrâne	S62.32	Fracture d'un autre os du métacarpe: Diaphyse
S52.02	Fracture de la partie supérieure du cubitus: Apophyse coronoïde du cubitus	S62.33	Fracture d'un autre os du métacarpe: Col
S52.09	Fracture de la partie supérieure du cubitus: Autres parties et parties multiples	S62.34	Fracture d'un autre os du métacarpe: Tête
S52.10	Fracture de l'extrémité supérieure du radius: Partie non précisée	S62.4	Fractures multiples des métacarpiens
S52.11	Fracture de l'extrémité supérieure du radius: Tête	S62.50	Fracture du pouce: Partie non précisée
S52.12	Fracture de l'extrémité supérieure du radius: Col	S62.51	Fracture du pouce: Phalange proximale
S52.19	Fracture de l'extrémité supérieure du radius: Autres parties et parties multiples	S62.52	Fracture du pouce: Phalange distale
S52.20	Fracture de la diaphyse cubitale, partie non précisée	S62.60	Fracture d'un autre doigt: Partie non précisée
S52.21	Fracture proximale de la diaphyse cubitale avec luxation de la tête du radius	S62.61	Fracture d'un autre doigt: Phalange proximale
S52.30	Fracture de la diaphyse du radius, partie non précisée	S62.62	Fracture d'un autre doigt: Phalange médiane
S52.31	Fracture distale de la diaphyse du radius avec luxation de la tête du cubitus	S62.63	Fracture d'un autre doigt: Phalange distale
S52.4	Fracture des deux diaphyses, cubitale et radiale	S62.7	Fractures multiples de doigts
S52.50	Fracture de l'extrémité inférieure du radius: Sans autre précision	S62.8	Fracture de parties autres et non précisées du poignet et de la main
S52.51	Fracture de l'extrémité inférieure du radius: Fracture en extension	S63.00	Luxation du poignet: Partie non précisée
S52.52	Fracture de l'extrémité inférieure du radius: Fracture en flexion	S63.01	Luxation du poignet: (Articulation) radiocubitale
S52.59	Fracture de l'extrémité inférieure du radius: Autres parties et parties multiples	S63.02	Luxation du poignet: (Articulation) radiocarpienne
S52.6	Fracture de l'extrémité inférieure du cubitus et du radius, combinée	S63.03	Luxation du poignet: (Articulation) médiocarpienne
S52.8	Fracture d'autres parties de l'avant-bras	S63.04	Luxation du poignet: (Articulation) carpométacarpienne
S52.9	Fracture de l'avant-bras, partie non précisée	S63.08	Luxation du poignet: Autre
S53.2	Rupture traumatique du ligament latéral externe du coude	S63.10	Luxation du doigt: Partie non précisée
S53.3	Rupture traumatique du ligament latéral interne du coude	S63.11	Luxation du doigt: (Articulation) métacarpophalangienne
S53.40	Entorse et foulure du coude: Partie non précisée	S63.12	Luxation du doigt: (Articulation) interphalangienne
S53.41	Entorse et foulure du coude: Ligament collatéral radial	S63.2	Luxations multiples des doigts
S53.42	Entorse et foulure du coude: Ligament collatéral cubital	S63.3	Rupture traumatique de ligament du poignet et du carpe
S53.43	Entorse et foulure du coude: Huméroradiale (articulation)	S63.4	Rupture traumatique de ligaments du doigt au niveau des articulations métacarpo-phalangienne et interphalangienne
S53.44	Entorse et foulure du coude: Humérocubitale (articulation)	S63.50	Entorse et foulure du poignet: Partie non précisée
S53.48	Entorse et foulure du coude: Autre partie	S63.51	Entorse et foulure du poignet: (Articulation) carpienne
S56.0	Lésion traumatique du muscle et du tendon fléchisseurs du pouce au niveau de l'avant-bras	S63.52	Entorse et foulure du poignet: (Articulation) (Ligament) radiocarpien
S56.1	Lésion traumatique de muscles et de tendons fléchisseurs d'autre(s) doigt(s) au niveau de l'avant-bras	S63.53	Entorse et foulure du poignet: (Articulation) carpométacarpienne
S56.2	Lésion traumatique d'un autre muscle et d'un autre tendon fléchisseurs au niveau de l'avant-bras	S63.58	Entorse et foulure du poignet: Autre partie
S56.3	Lésion traumatique de muscles et de tendons extenseurs et abducteurs du pouce au niveau de l'avant-bras	S63.60	Entorse et foulure de doigt(s): Partie non précisée
S56.4	Lésion traumatique de muscles et de tendons extenseurs d'autre(s) doigt(s) au niveau de l'avant-bras	S63.61	Entorse et foulure de doigt(s): (Articulation) métacarpophalangienne
S56.5	Lésion traumatique d'un autre muscle et d'un autre tendon extenseurs au niveau de l'avant-bras	S63.62	Entorse et foulure de doigt(s): (Articulation) interphalangienne
S56.7	Lésion traumatique de multiples muscles et tendons au niveau de l'avant-bras	S63.68	Entorse et foulure de doigt(s): Autre partie
S56.8	Lésion traumatique de muscles et de tendons autres et non précisés, au niveau de l'avant-bras	S63.7	Entorse et foulure d'articulations autres et non précisées de la main
S62.0	Fracture de l'os scaphoïde de la main	S66.0	Lésion traumatique du muscle et du tendon longs fléchisseurs du pouce au niveau du poignet et de la main
S62.10	Fracture d'autre(s) os du carpe: Carpe, sans précision	S66.1	Lésion traumatique du muscle et du tendon fléchisseurs d'un autre doigt au niveau du poignet et de la main
S62.11	Fracture d'autre(s) os du carpe: Os semi-lunaire	S66.2	Lésion traumatique du muscle et du tendon extenseurs du pouce au niveau du poignet et de la main
S62.12	Fracture d'autre(s) os du carpe: Os pyramidal	S66.3	Lésion traumatique du muscle et du tendon extenseurs d'un autre doigt au niveau du poignet et de la main
S62.13	Fracture d'autre(s) os du carpe: Os pisiforme	S66.4	Lésion traumatique de muscles et de tendons intrinsèques du pouce au niveau du poignet et de la main
S62.14	Fracture d'autre(s) os du carpe: Os trapèze	S66.5	Lésion traumatique de muscles et de tendons intrinsèques d'un autre doigt au niveau du poignet et de la main
S62.15	Fracture d'autre(s) os du carpe: Os trapézoïde	S66.6	Lésion traumatique de multiples muscles et tendons fléchisseurs au niveau du poignet et de la main
S62.16	Fracture d'autre(s) os du carpe: Grand os	S66.7	Lésion traumatique de multiples muscles et tendons extenseurs au niveau du poignet et de la main
S62.17	Fracture d'autre(s) os du carpe: Os crochu	S66.8	Lésion traumatique d'autres muscles et tendons au niveau du poignet et de la main
S62.19	Fracture d'autres ou de plusieurs os du carpe	S66.9	Lésion traumatique d'un muscle et d'un tendon non précisés, au niveau du poignet et de la main
		S92.1	Fracture de l'astragale
		S92.20	Fracture: Un ou plusieurs autres os du tarse sans précision
		S92.21	Fracture :Os naviculaire du pied[scaphoïde du tarse]
		S92.22	Fracture: os cuboïde

S92.23	Fracture: Os cunéiforme (intermédiaire) (latéral) (médian)	S93.33	Luxation de parties autres et non précisées du pied: (Articulation) tarsométatarsienne
S92.28	Fracture: autres os du tarse	S93.34	Luxation de parties autres et non précisées du pied: Métatarsien (os), articulation non précisée
S92.3	Fracture d'os du métatarse	S93.38	Luxation de parties autres et non précisées du pied: Autre
S92.4	Fracture du gros orteil	S93.5	Entorse et foulure d'un (des) orteil(s)
S92.5	Fracture d'un autre orteil	S93.6	Entorse et foulure de parties autres et non précisées du pied
S92.7	Fractures multiples du pied	S96.0	Lésion traumatique d'un muscle et d'un tendon long fléchisseur d'un orteil, au niveau de la cheville et du pied
S92.9	Fracture du pied, sans précision	S96.1	Lésion traumatique d'un muscle et d'un tendon long extenseur d'un orteil, au niveau de la cheville et du pied
S93.10	Luxation d'un (des) orteil(s): Sans autre précision	S96.2	Lésion traumatique d'un muscle et d'un tendon intrinsèques au niveau de la cheville et du pied
S93.11	Luxation d'un (des) orteil(s): (Articulation) métatarsophalangienne	S96.7	Lésion traumatique de multiples muscles et tendons au niveau de la cheville et du pied
S93.12	Luxation d'un (des) orteil(s): (Articulation) interphalangienne	S96.8	Lésion traumatique d'autres muscles et tendons au niveau de la cheville et du pied
S93.30	Luxation de parties autres et non précisées du pied: Partie non précisée		
S93.31	Luxation de parties autres et non précisées du pied: (os) carpe, articulation non précisée		
S93.32	Luxation de parties autres et non précisées du pied: (Articulation) médiotarsienne		

diagnostic principal I74-2

M02.00	Arthrite après dérivation intestinale: Sièges multiples	M12.81	Autres arthropathies spécifiques, non classées ailleurs: Région scapulaire
M02.01	Arthrite après dérivation intestinale: Région scapulaire	M12.82	Autres arthropathies spécifiques, non classées ailleurs: Bras humérus articulation du coude
M02.02	Arthrite après dérivation intestinale: Bras humérus articulation du coude	M12.83	Autres arthropathies spécifiques, non classées ailleurs: Avant-bras cubitus articulation du poignet
M02.03	Arthrite après dérivation intestinale: Avant-bras cubitus articulation du poignet	M12.84	Autres arthropathies spécifiques, non classées ailleurs: Main carpe
M02.04	Arthrite après dérivation intestinale: Main carpe	M12.85	Autres arthropathies spécifiques, non classées ailleurs: Région pelvienne
M02.05	Arthrite après dérivation intestinale: Région pelvienne	M12.86	Autres arthropathies spécifiques, non classées ailleurs: Jambe
M02.06	Arthrite après dérivation intestinale: Jambe	M12.87	Autres arthropathies spécifiques, non classées ailleurs: Cheville et métatarse
M02.07	Arthrite après dérivation intestinale: Cheville et métatarse	M12.88	Autres arthropathies spécifiques, non classées ailleurs: Autres
M02.08	Arthrite après dérivation intestinale: Autres	M12.89	Autres arthropathies spécifiques, non classées ailleurs: Localisations non précisées
M02.09	Arthrite après dérivation intestinale: Localisations non précisées	M13.11	Monoarthrite, non classée ailleurs: Région scapulaire
M02.20	Arthrite post-vaccinale: Sièges multiples	M13.12	Monoarthrite, non classée ailleurs: Bras humérus articulation du coude
M02.21	Arthrite post-vaccinale: Région scapulaire	M13.13	Monoarthrite, non classée ailleurs: Avant-bras cubitus articulation du poignet
M02.22	Arthrite post-vaccinale: Bras humérus articulation du coude	M13.14	Monoarthrite, non classée ailleurs: Main carpe
M02.23	Arthrite post-vaccinale: Avant-bras cubitus articulation du poignet	M13.15	Monoarthrite, non classée ailleurs: Région pelvienne
M02.24	Arthrite post-vaccinale: Main carpe	M13.16	Monoarthrite, non classée ailleurs: Jambe
M02.25	Arthrite post-vaccinale: Région pelvienne	M13.17	Monoarthrite, non classée ailleurs: Cheville et métatarse
M02.26	Arthrite post-vaccinale: Jambe	M13.18	Monoarthrite, non classée ailleurs: Autres
M02.27	Arthrite post-vaccinale: Cheville et métatarse	M13.19	Monoarthrite, non classée ailleurs: Localisations non précisées
M02.28	Arthrite post-vaccinale: Autres	M13.80	Autres arthrites précisées: Sièges multiples
M02.29	Arthrite post-vaccinale: Localisations non précisées	M13.81	Autres arthrites précisées: Région scapulaire
M02.80	Autres arthrites réactionnelles: Sièges multiples	M13.82	Autres arthrites précisées: Bras humérus articulation du coude
M02.81	Autres arthrites réactionnelles: Région scapulaire	M13.83	Autres arthrites précisées: Avant-bras cubitus articulation du poignet
M02.82	Autres arthrites réactionnelles: Bras humérus articulation du coude	M13.84	Autres arthrites précisées: Main carpe
M02.83	Autres arthrites réactionnelles: Avant-bras cubitus articulation du poignet	M13.85	Autres arthrites précisées: Région pelvienne
M02.84	Autres arthrites réactionnelles: Main carpe	M13.86	Autres arthrites précisées: Jambe
M02.85	Autres arthrites réactionnelles: Région pelvienne	M13.87	Autres arthrites précisées: Cheville et métatarse
M02.86	Autres arthrites réactionnelles: Jambe	M13.88	Autres arthrites précisées: Autres
M02.87	Autres arthrites réactionnelles: Cheville et métatarse	M13.89	Autres arthrites précisées: Localisations non précisées
M02.88	Autres arthrites réactionnelles: Autres	M13.90	Arthrite, sans précision: Sièges multiples
M02.89	Autres arthrites réactionnelles: Localisations non précisées	M13.91	Arthrite, sans précision: Région scapulaire
M02.90	Arthrite réactionnelle, sans précision: Sièges multiples	M13.92	Arthrite, sans précision: Bras humérus articulation du coude
M02.91	Arthrite réactionnelle, sans précision: Région scapulaire	M13.93	Arthrite, sans précision: Avant-bras cubitus articulation du poignet
M02.92	Arthrite réactionnelle, sans précision: Bras humérus articulation du coude	M13.94	Arthrite, sans précision: Main carpe
M02.93	Arthrite réactionnelle, sans précision: Avant-bras cubitus articulation du poignet	M13.95	Arthrite, sans précision: Région pelvienne
M02.94	Arthrite réactionnelle, sans précision: Main carpe	M13.96	Arthrite, sans précision: Jambe
M02.95	Arthrite réactionnelle, sans précision: Région pelvienne	M13.97	Arthrite, sans précision: Cheville et métatarse
M02.96	Arthrite réactionnelle, sans précision: Jambe	M13.98	Arthrite, sans précision: Autres
M02.97	Arthrite réactionnelle, sans précision: Cheville et métatarse	M13.99	Arthrite, sans précision: Localisations non précisées
M02.98	Arthrite réactionnelle, sans précision: Autres	M15.8	Autres polyarthroses
M02.99	Arthrite réactionnelle, sans précision: Localisations non précisées		
M12.80	Autres arthropathies spécifiques, non classées ailleurs: Sièges multiples		

ADRG I75**Blessures graves des membres supérieurs ou inférieurs ou inflammations de tendons, muscles et bourses séreuses**

Diagnostic principal dans le tableau I75-1

DRG I75A**Blessures graves des membres supérieurs ou inférieurs avec CC moyennement sévères**

Diagnostic principal dans le tableau I75-2 et PCCL > 1

DRG I75B**Blessures graves des membres supérieurs ou inférieurs ou inflammations de tendons, muscles et bourses séreuses, âge < 16 ans**

Âge < 16 années

DRG I75C**Blessures graves des membres supérieurs ou inférieurs ou inflammations de tendons, muscles et bourses séreuses, âge > 15 ans****diagnostic I75-1**

M24.20	Lésion ligamentaire: Sièges multiples	M60.29	Granulome d'un tissu mou, dû à la présence d'un corps étranger non classé ailleurs: Localisations non précisées
M24.21	Lésion ligamentaire: Région scapulaire	M61.00	Myosite ossifiante traumatique: Sièges multiples
M24.22	Lésion ligamentaire: Bras humérus articulation du coude	M61.01	Myosite ossifiante traumatique: Région scapulaire
M24.23	Lésion ligamentaire: Avant-bras cubitus articulation du poignet	M61.02	Myosite ossifiante traumatique: Bras humérus articulation du coude
M24.24	Lésion ligamentaire: Main carpe	M61.03	Myosite ossifiante traumatique: Avant-bras cubitus articulation du poignet
M24.25	Lésion ligamentaire: Région pelvienne	M61.04	Myosite ossifiante traumatique: Main carpe
M24.27	Lésion ligamentaire: Cheville et métatarse	M61.05	Myosite ossifiante traumatique: Région pelvienne
M24.28	Lésion ligamentaire: Autres	M61.06	Myosite ossifiante traumatique: Jambe
M24.29	Lésion ligamentaire: Localisations non précisées	M61.07	Myosite ossifiante traumatique: Cheville et métatarse
M35.4	Fasciite disséminée (à éosinophiles)	M61.08	Myosite ossifiante traumatique: Autres
M35.7	Syndrome d'hypermobilité	M61.09	Myosite ossifiante traumatique: Localisations non précisées
M60.00	Myosite infectieuse: Sièges multiples	M61.10	Myosite ossifiante progressive: Sièges multiples
M60.01	Myosite infectieuse: Région scapulaire	M61.11	Myosite ossifiante progressive: Région scapulaire
M60.02	Myosite infectieuse: Bras humérus articulation du coude	M61.12	Myosite ossifiante progressive: Bras humérus articulation du coude
M60.03	Myosite infectieuse: Avant-bras cubitus articulation du poignet	M61.13	Myosite ossifiante progressive: Avant-bras cubitus articulation du poignet
M60.04	Myosite infectieuse: Main carpe	M61.14	Myosite ossifiante progressive: Main carpe
M60.05	Myosite infectieuse: Région pelvienne	M61.15	Myosite ossifiante progressive: Région pelvienne
M60.06	Myosite infectieuse: Jambe	M61.16	Myosite ossifiante progressive: Jambe
M60.07	Myosite infectieuse: Cheville et métatarse	M61.17	Myosite ossifiante progressive: Cheville et métatarse
M60.08	Myosite infectieuse: Autres	M61.18	Myosite ossifiante progressive: Autres
M60.09	Myosite infectieuse: Localisations non précisées	M61.19	Myosite ossifiante progressive: Localisations non précisées
M60.10	Myosite interstitielle: Sièges multiples	M61.20	Calcification et ossification paralytiques d'un muscle: Sièges multiples
M60.11	Myosite interstitielle: Région scapulaire	M61.21	Calcification et ossification paralytiques d'un muscle: Région scapulaire
M60.12	Myosite interstitielle: Bras humérus articulation du coude	M61.22	Calcification et ossification paralytiques d'un muscle: Bras humérus articulation du coude
M60.13	Myosite interstitielle: Avant-bras cubitus articulation du poignet	M61.23	Calcification et ossification paralytiques d'un muscle: Avant-bras cubitus articulation du poignet
M60.14	Myosite interstitielle: Main carpe	M61.24	Calcification et ossification paralytiques d'un muscle: Main carpe
M60.15	Myosite interstitielle: Région pelvienne	M61.25	Calcification et ossification paralytiques d'un muscle: Région pelvienne
M60.16	Myosite interstitielle: Jambe	M61.26	Calcification et ossification paralytiques d'un muscle: Jambe
M60.17	Myosite interstitielle: Cheville et métatarse	M61.27	Calcification et ossification paralytiques d'un muscle: Cheville et métatarse
M60.18	Myosite interstitielle: Autres	M61.28	Calcification et ossification paralytiques d'un muscle: Autres
M60.19	Myosite interstitielle: Localisations non précisées	M61.29	Calcification et ossification paralytiques d'un muscle: Localisations non précisées
M60.20	Granulome d'un tissu mou, dû à la présence d'un corps étranger non classé ailleurs: Sièges multiples	M61.30	Calcification et ossification de muscles associées à des brûlures: Sièges multiples
M60.21	Granulome d'un tissu mou, dû à la présence d'un corps étranger non classé ailleurs: Région scapulaire	M61.31	Calcification et ossification de muscles associées à des brûlures: Région scapulaire
M60.22	Granulome d'un tissu mou, dû à la présence d'un corps étranger non classé ailleurs: Bras humérus articulation du coude	M61.32	Calcification et ossification de muscles associées à des brûlures: Bras humérus articulation du coude
M60.23	Granulome d'un tissu mou, dû à la présence d'un corps étranger non classé ailleurs: Avant-bras cubitus articulation du poignet	M61.33	Calcification et ossification de muscles associées à des brûlures: Avant-bras cubitus articulation du poignet
M60.24	Granulome d'un tissu mou, dû à la présence d'un corps étranger non classé ailleurs: Main carpe		
M60.25	Granulome d'un tissu mou, dû à la présence d'un corps étranger non classé ailleurs: Région pelvienne		
M60.26	Granulome d'un tissu mou, dû à la présence d'un corps étranger non classé ailleurs: Jambe		
M60.27	Granulome d'un tissu mou, dû à la présence d'un corps étranger non classé ailleurs: Cheville et métatarse		
M60.28	Granulome d'un tissu mou, dû à la présence d'un corps étranger non classé ailleurs: Autres		

M61.34	Calcification et ossification de muscles associées à des brûlures: Main carpe	M62.14	Autres déchirures musculaires (non traumatiques): Main carpe
M61.35	Calcification et ossification de muscles associées à des brûlures: Région pelvienne	M62.15	Autres déchirures musculaires (non traumatiques): Région pelvienne
M61.36	Calcification et ossification de muscles associées à des brûlures: Jambe	M62.16	Autres déchirures musculaires (non traumatiques): Jambe
M61.37	Calcification et ossification de muscles associées à des brûlures: Cheville et métatarse	M62.17	Autres déchirures musculaires (non traumatiques): Cheville et métatarse
M61.38	Calcification et ossification de muscles associées à des brûlures: Autres	M62.18	Autres déchirures musculaires (non traumatiques): Autres
M61.39	Calcification et ossification de muscles associées à des brûlures: Localisations non précisées	M62.19	Autres déchirures musculaires (non traumatiques): Localisations non précisées
M61.40	Autres calcifications de muscles: Sièges multiples	M62.20	Infarctus ischémique musculaire (non traumatique): Sièges multiples
M61.41	Autres calcifications de muscles: Région scapulaire	M62.21	Infarctus ischémique musculaire (non traumatique): Région scapulaire
M61.42	Autres calcifications de muscles: Bras humérus articulation du coude	M62.22	Infarctus ischémique musculaire (non traumatique): Bras humérus articulation du coude
M61.43	Autres calcifications de muscles: Avant-bras cubitus articulation du poignet	M62.23	Infarctus ischémique musculaire (non traumatique): Avant-bras cubitus articulation du poignet
M61.44	Autres calcifications de muscles: Main carpe	M62.24	Infarctus ischémique musculaire (non traumatique): Main carpe
M61.45	Autres calcifications de muscles: Région pelvienne	M62.25	Infarctus ischémique musculaire (non traumatique): Région pelvienne
M61.46	Autres calcifications de muscles: Jambe	M62.26	Infarctus ischémique musculaire (non traumatique): Jambe
M61.47	Autres calcifications de muscles: Cheville et métatarse	M62.27	Infarctus ischémique musculaire (non traumatique): Cheville et métatarse
M61.48	Autres calcifications de muscles: Autres	M62.28	Infarctus ischémique musculaire (non traumatique): Autres
M61.49	Autres calcifications de muscles: Localisations non précisées	M62.29	Infarctus ischémique musculaire (non traumatique): Localisations non précisées
M61.50	Autres ossifications d'un muscle: Sièges multiples	M62.30	Syndrome d'immobilité (paralégique): Sièges multiples
M61.51	Autres ossifications d'un muscle: Région scapulaire	M62.31	Syndrome d'immobilité (paralégique): Région scapulaire
M61.52	Autres ossifications d'un muscle: Bras humérus articulation du coude	M62.32	Syndrome d'immobilité (paralégique): Bras humérus articulation du coude
M61.53	Autres ossifications d'un muscle: Avant-bras cubitus articulation du poignet	M62.33	Syndrome d'immobilité (paralégique): Avant-bras cubitus articulation du poignet
M61.54	Autres ossifications d'un muscle: Main carpe	M62.34	Syndrome d'immobilité (paralégique): Main carpe
M61.55	Autres ossifications d'un muscle: Région pelvienne	M62.35	Syndrome d'immobilité (paralégique): Région pelvienne
M61.56	Autres ossifications d'un muscle: Jambe	M62.36	Syndrome d'immobilité (paralégique): Jambe
M61.57	Autres ossifications d'un muscle: Cheville et métatarse	M62.37	Syndrome d'immobilité (paralégique): Cheville et métatarse
M61.58	Autres ossifications d'un muscle: Autres	M62.38	Syndrome d'immobilité (paralégique): Autres
M61.59	Autres ossifications d'un muscle: Localisations non précisées	M62.39	Syndrome d'immobilité (paralégique): Localisations non précisées
M61.90	Calcification et ossification d'un muscle, sans précision: Sièges multiples	M62.50	Atrophie et fonte musculaires, non classées ailleurs: Sièges multiples
M61.91	Calcification et ossification d'un muscle, sans précision: Région scapulaire	M62.51	Atrophie et fonte musculaires, non classées ailleurs: Région scapulaire
M61.92	Calcification et ossification d'un muscle, sans précision: Bras humérus articulation du coude	M62.52	Atrophie et fonte musculaires, non classées ailleurs: Bras humérus articulation du coude
M61.93	Calcification et ossification d'un muscle, sans précision: Avant-bras cubitus articulation du poignet	M62.53	Atrophie et fonte musculaires, non classées ailleurs: Avant-bras cubitus articulation du poignet
M61.94	Calcification et ossification d'un muscle, sans précision: Main carpe	M62.54	Atrophie et fonte musculaires, non classées ailleurs: Main carpe
M61.95	Calcification et ossification d'un muscle, sans précision: Région pelvienne	M62.55	Atrophie et fonte musculaires, non classées ailleurs: Région pelvienne
M61.96	Calcification et ossification d'un muscle, sans précision: Jambe	M62.56	Atrophie et fonte musculaires, non classées ailleurs: Jambe
M61.97	Calcification et ossification d'un muscle, sans précision: Cheville et métatarse	M62.57	Atrophie et fonte musculaires, non classées ailleurs: Cheville et métatarse
M61.98	Calcification et ossification d'un muscle, sans précision: Autres	M62.58	Atrophie et fonte musculaires, non classées ailleurs: Autres
M61.99	Calcification et ossification d'un muscle, sans précision: Localisations non précisées	M62.59	Atrophie et fonte musculaires, non classées ailleurs: Localisations non précisées
M62.00	Diastasis musculaire: Sièges multiples	M62.60	Foulure musculaire: Sièges multiples
M62.01	Diastasis musculaire: Région scapulaire	M62.61	Foulure musculaire: Région scapulaire
M62.02	Diastasis musculaire: Bras humérus articulation du coude	M62.62	Foulure musculaire: Bras humérus articulation du coude
M62.03	Diastasis musculaire: Avant-bras cubitus articulation du poignet	M62.63	Foulure musculaire: Avant-bras cubitus articulation du poignet
M62.04	Diastasis musculaire: Main carpe	M62.64	Foulure musculaire: Main carpe
M62.05	Diastasis musculaire: Région pelvienne	M62.65	Foulure musculaire: Région pelvienne
M62.06	Diastasis musculaire: Jambe	M62.66	Foulure musculaire: Jambe
M62.07	Diastasis musculaire: Cheville et métatarse	M62.67	Foulure musculaire: Cheville et métatarse
M62.08	Diastasis musculaire: Autres	M62.68	Foulure musculaire: Autres
M62.09	Diastasis musculaire: Localisations non précisées	M62.69	Foulure musculaire: Localisations non précisées
M62.10	Autres déchirures musculaires (non traumatiques): Sièges multiples	M62.80	Autres atteintes musculaires précisées: Sièges multiples
M62.11	Autres déchirures musculaires (non traumatiques): Région scapulaire	M62.81	Autres atteintes musculaires précisées: Région scapulaire
M62.12	Autres déchirures musculaires (non traumatiques): Bras humérus articulation du coude	M62.82	Autres atteintes musculaires précisées: Bras humérus articulation du coude
M62.13	Autres déchirures musculaires (non traumatiques): Avant-bras cubitus articulation du poignet		

M62.83	Autres atteintes musculaires précisées: Avant-bras cubitus articulation du poignet	M65.92	Synovite et ténosynovite, sans précision: Bras humérus articulation du coude
M62.84	Autres atteintes musculaires précisées: Main carpe	M65.93	Synovite et ténosynovite, sans précision: Avant-bras cubitus articulation du poignet
M62.85	Autres atteintes musculaires précisées: Région pelvienne	M65.94	Synovite et ténosynovite, sans précision: Main carpe
M62.86	Autres atteintes musculaires précisées: Jambe	M65.95	Synovite et ténosynovite, sans précision: Région pelvienne
M62.87	Autres atteintes musculaires précisées: Cheville et métatarse	M65.96	Synovite et ténosynovite, sans précision: Jambe
M62.88	Autres atteintes musculaires précisées: Autres	M65.97	Synovite et ténosynovite, sans précision: Cheville et métatarse
M62.89	Autres atteintes musculaires précisées: Localisations non précisées	M65.98	Synovite et ténosynovite, sans précision: Autres
M62.90	Atteinte musculaire, sans précision: Sièges multiples	M65.99	Synovite et ténosynovite, sans précision: Localisations non précisées
M62.91	Atteinte musculaire, sans précision: Région scapulaire	M66.0	Déchirure d'un kyste poplité
M62.92	Atteinte musculaire, sans précision: Bras humérus articulation du coude	M66.10	Déchirure de la synoviale: Sièges multiples
M62.93	Atteinte musculaire, sans précision: Avant-bras cubitus articulation du poignet	M66.11	Déchirure de la synoviale: Région scapulaire
M62.94	Atteinte musculaire, sans précision: Main carpe	M66.12	Déchirure de la synoviale: Bras humérus articulation du coude
M62.95	Atteinte musculaire, sans précision: Région pelvienne	M66.13	Déchirure de la synoviale: Avant-bras cubitus articulation du poignet
M62.96	Atteinte musculaire, sans précision: Jambe	M66.14	Déchirure de la synoviale: Main carpe
M62.97	Atteinte musculaire, sans précision: Cheville et métatarse	M66.15	Déchirure de la synoviale: Région pelvienne
M62.98	Atteinte musculaire, sans précision: Autres	M66.16	Déchirure de la synoviale: Jambe
M62.99	Atteinte musculaire, sans précision: Localisations non précisées	M66.17	Déchirure de la synoviale: Cheville et métatarse
M65.00	Abcès de la gaine du tendon: Sièges multiples	M66.18	Déchirure de la synoviale: Autres
M65.01	Abcès de la gaine du tendon: Région scapulaire	M66.19	Déchirure de la synoviale: Localisations non précisées
M65.02	Abcès de la gaine du tendon: Bras humérus articulation du coude	M66.20	Déchirure spontanée des tendons extenseurs: Sièges multiples
M65.03	Abcès de la gaine du tendon: Avant-bras cubitus articulation du poignet	M66.21	Déchirure spontanée des tendons extenseurs: Région scapulaire
M65.04	Abcès de la gaine du tendon: Main carpe	M66.22	Déchirure spontanée des tendons extenseurs: Bras humérus articulation du coude
M65.05	Abcès de la gaine du tendon: Région pelvienne	M66.23	Déchirure spontanée des tendons extenseurs: Avant-bras cubitus articulation du poignet
M65.06	Abcès de la gaine du tendon: Jambe	M66.24	Déchirure spontanée des tendons extenseurs: Main carpe
M65.07	Abcès de la gaine du tendon: Cheville et métatarse	M66.25	Déchirure spontanée des tendons extenseurs: Région pelvienne
M65.08	Abcès de la gaine du tendon: Autres	M66.26	Déchirure spontanée des tendons extenseurs: Jambe
M65.09	Abcès de la gaine du tendon: Localisations non précisées	M66.27	Déchirure spontanée des tendons extenseurs: Cheville et métatarse
M65.10	Autres (téno)synovites infectieuses: Sièges multiples	M66.28	Déchirure spontanée des tendons extenseurs: Autres
M65.11	Autres (téno)synovites infectieuses: Région scapulaire	M66.29	Déchirure spontanée des tendons extenseurs: Localisations non précisées
M65.12	Autres (téno)synovites infectieuses: Bras humérus articulation du coude	M66.30	Déchirure spontanée des tendons fléchisseurs: Sièges multiples
M65.13	Autres (téno)synovites infectieuses: Avant-bras cubitus articulation du poignet	M66.31	Déchirure spontanée des tendons fléchisseurs: Région scapulaire
M65.14	Autres (téno)synovites infectieuses: Main carpe	M66.32	Déchirure spontanée des tendons fléchisseurs: Bras humérus articulation du coude
M65.15	Autres (téno)synovites infectieuses: Région pelvienne	M66.33	Déchirure spontanée des tendons fléchisseurs: Avant-bras cubitus articulation du poignet
M65.16	Autres (téno)synovites infectieuses: Jambe	M66.34	Déchirure spontanée des tendons fléchisseurs: Main carpe
M65.17	Autres (téno)synovites infectieuses: Cheville et métatarse	M66.35	Déchirure spontanée des tendons fléchisseurs: Région pelvienne
M65.18	Autres (téno)synovites infectieuses: Autres	M66.36	Déchirure spontanée des tendons fléchisseurs: Jambe
M65.19	Autres (téno)synovites infectieuses: Localisations non précisées	M66.37	Déchirure spontanée des tendons fléchisseurs: Cheville et métatarse
M65.20	Tendinite calcifiante: Sièges multiples	M66.38	Déchirure spontanée des tendons fléchisseurs: Autres
M65.22	Tendinite calcifiante: Bras humérus articulation du coude	M66.39	Déchirure spontanée des tendons fléchisseurs: Localisations non précisées
M65.23	Tendinite calcifiante: Avant-bras cubitus articulation du poignet	M66.40	Déchirure spontanée d'autres tendons: Sièges multiples
M65.24	Tendinite calcifiante: Main carpe	M66.41	Déchirure spontanée d'autres tendons: Région scapulaire
M65.25	Tendinite calcifiante: Région pelvienne	M66.42	Déchirure spontanée d'autres tendons: Bras humérus articulation du coude
M65.26	Tendinite calcifiante: Jambe	M66.43	Déchirure spontanée d'autres tendons: Avant-bras cubitus articulation du poignet
M65.27	Tendinite calcifiante: Cheville et métatarse	M66.44	Déchirure spontanée d'autres tendons: Main carpe
M65.28	Tendinite calcifiante: Autres	M66.45	Déchirure spontanée d'autres tendons: Région pelvienne
M65.29	Tendinite calcifiante: Localisations non précisées	M66.46	Déchirure spontanée d'autres tendons: Jambe
M65.3	Doigt "à ressort"	M66.47	Déchirure spontanée d'autres tendons: Cheville et métatarse
M65.4	Ténosynovite chronique sténosante du pouce [de Quervain]	M66.48	Déchirure spontanée d'autres tendons: Autres
M65.80	Autres synovites et ténosynovites: Sièges multiples	M66.49	Déchirure spontanée d'autres tendons: Localisations non précisées
M65.81	Autres synovites et ténosynovites: Région scapulaire	M66.50	Déchirure spontanée d'un tendon, sans précision: Sièges multiples
M65.82	Autres synovites et ténosynovites: Bras humérus articulation du coude	M66.51	Déchirure spontanée d'un tendon, sans précision: Région scapulaire
M65.83	Autres synovites et ténosynovites: Avant-bras cubitus articulation du poignet		
M65.84	Autres synovites et ténosynovites: Main carpe		
M65.85	Autres synovites et ténosynovites: Région pelvienne		
M65.86	Autres synovites et ténosynovites: Jambe		
M65.87	Autres synovites et ténosynovites: Cheville et métatarse		
M65.88	Autres synovites et ténosynovites: Autres		
M65.89	Autres synovites et ténosynovites: Localisations non précisées		
M65.90	Synovite et ténosynovite, sans précision: Sièges multiples		
M65.91	Synovite et ténosynovite, sans précision: Région scapulaire		

M66.52	Déchirure spontanée d'un tendon, sans précision: Bras humérus articulation du coude	M67.85	Autres atteintes précisées de la synoviale et du tendon: Région pelvienne
M66.53	Déchirure spontanée d'un tendon, sans précision: Avant-bras cubitus articulation du poignet	M67.86	Autres atteintes précisées de la synoviale et du tendon: Jambe
M66.54	Déchirure spontanée d'un tendon, sans précision: Main carpe	M67.87	Autres atteintes précisées de la synoviale et du tendon: Cheville et métatarse
M66.55	Déchirure spontanée d'un tendon, sans précision: Région pelvienne	M67.88	Autres atteintes précisées de la synoviale et du tendon: Autres
M66.56	Déchirure spontanée d'un tendon, sans précision: Jambe	M67.89	Autres atteintes précisées de la synoviale et du tendon: Localisations non précisées
M66.57	Déchirure spontanée d'un tendon, sans précision: Cheville et métatarse	M67.90	Atteinte de la synoviale et du tendon, sans précision: Sièges multiples
M66.58	Déchirure spontanée d'un tendon, sans précision: Autres	M67.91	Atteinte de la synoviale et du tendon, sans précision: Région scapulaire
M66.59	Déchirure spontanée d'un tendon, sans précision: Localisations non précisées	M67.92	Atteinte de la synoviale et du tendon, sans précision: Bras humérus articulation du coude
M67.0	Brièveté du tendon d'Achille (acquise)	M67.93	Atteinte de la synoviale et du tendon, sans précision: Avant-bras cubitus articulation du poignet
M67.10	Autres rétractions tendineuses (gaine): Sièges multiples	M67.94	Atteinte de la synoviale et du tendon, sans précision: Main carpe
M67.11	Autres rétractions tendineuses (gaine): Région scapulaire	M67.95	Atteinte de la synoviale et du tendon, sans précision: Région pelvienne
M67.12	Autres rétractions tendineuses (gaine): Bras humérus articulation du coude	M67.96	Atteinte de la synoviale et du tendon, sans précision: Jambe
M67.13	Autres rétractions tendineuses (gaine): Avant-bras cubitus articulation du poignet	M67.97	Atteinte de la synoviale et du tendon, sans précision: Cheville et métatarse
M67.14	Autres rétractions tendineuses (gaine): Main carpe	M67.98	Atteinte de la synoviale et du tendon, sans précision: Autres
M67.15	Autres rétractions tendineuses (gaine): Région pelvienne	M67.99	Atteinte de la synoviale et du tendon, sans précision: Localisations non précisées
M67.16	Autres rétractions tendineuses (gaine): Jambe	M70.0	Ténosynovite sèche de la main et du poignet
M67.17	Autres rétractions tendineuses (gaine): Cheville et métatarse	M70.1	Bursite de la main
M67.18	Autres rétractions tendineuses (gaine): Autres	M70.2	Bursite olécrânienne
M67.19	Autres rétractions tendineuses (gaine): Localisations non précisées	M70.3	Autres bursites du coude
M67.20	Hypertrophie synoviale, non classée ailleurs: Sièges multiples	M70.4	Bursite prépatellaire
M67.21	Hypertrophie synoviale, non classée ailleurs: Région scapulaire	M70.5	Autres bursites du genou
M67.22	Hypertrophie synoviale, non classée ailleurs: Bras humérus articulation du coude	M70.6	Bursite trochantérienne
M67.23	Hypertrophie synoviale, non classée ailleurs: Avant-bras cubitus articulation du poignet	M70.7	Autres bursites de la hanche
M67.24	Hypertrophie synoviale, non classée ailleurs: Main carpe	M70.8	Autres affections des tissus mous par sollicitation excessive
M67.25	Hypertrophie synoviale, non classée ailleurs: Région pelvienne	M70.9	Affection des tissus mous par sollicitation excessive, sans précision
M67.26	Hypertrophie synoviale, non classée ailleurs: Jambe	M71.00	Abcès des bourses séreuses: Sièges multiples
M67.27	Hypertrophie synoviale, non classée ailleurs: Cheville et métatarse	M71.01	Abcès des bourses séreuses: Région scapulaire
M67.28	Hypertrophie synoviale, non classée ailleurs: Autres	M71.02	Abcès des bourses séreuses: Bras humérus articulation du coude
M67.29	Hypertrophie synoviale, non classée ailleurs: Localisations non précisées	M71.03	Abcès des bourses séreuses: Avant-bras cubitus articulation du poignet
M67.30	Synovite transitoire: Sièges multiples	M71.04	Abcès des bourses séreuses: Main carpe
M67.31	Synovite transitoire: Région scapulaire	M71.05	Abcès des bourses séreuses: Région pelvienne
M67.32	Synovite transitoire: Bras humérus articulation du coude	M71.06	Abcès des bourses séreuses: Jambe
M67.33	Synovite transitoire: Avant-bras cubitus articulation du poignet	M71.07	Abcès des bourses séreuses: Cheville et métatarse
M67.34	Synovite transitoire: Main carpe	M71.08	Abcès des bourses séreuses: Autres
M67.35	Synovite transitoire: Région pelvienne	M71.09	Abcès des bourses séreuses: Localisations non précisées
M67.36	Synovite transitoire: Jambe	M71.10	Autres bursites infectieuses: Sièges multiples
M67.37	Synovite transitoire: Cheville et métatarse	M71.11	Autres bursites infectieuses: Région scapulaire
M67.38	Synovite transitoire: Autres	M71.12	Autres bursites infectieuses: Bras humérus articulation du coude
M67.39	Synovite transitoire: Localisations non précisées	M71.13	Autres bursites infectieuses: Avant-bras cubitus articulation du poignet
M67.40	Kyste: Sièges multiples	M71.14	Autres bursites infectieuses: Main carpe
M67.41	Kyste: Région scapulaire	M71.15	Autres bursites infectieuses: Région pelvienne
M67.42	Kyste: Bras humérus articulation du coude	M71.16	Autres bursites infectieuses: Jambe
M67.43	Kyste: Avant-bras cubitus articulation du poignet	M71.17	Autres bursites infectieuses: Cheville et métatarse
M67.44	Kyste: Main carpe	M71.18	Autres bursites infectieuses: Autres
M67.45	Kyste: Région pelvienne	M71.19	Autres bursites infectieuses: Localisations non précisées
M67.46	Kyste: Jambe	M71.2	Kyste synovial poplité [Baker]
M67.47	Kyste: Cheville et métatarse	M71.30	Autres kystes des bourses séreuses: Sièges multiples
M67.48	Kyste: Autres	M71.31	Autres kystes des bourses séreuses: Région scapulaire
M67.49	Kyste: Localisations non précisées	M71.32	Autres kystes des bourses séreuses: Bras humérus articulation du coude
M67.80	Autres atteintes précisées de la synoviale et du tendon: Sièges multiples	M71.33	Autres kystes des bourses séreuses: Avant-bras cubitus articulation du poignet
M67.81	Autres atteintes précisées de la synoviale et du tendon: Région scapulaire	M71.34	Autres kystes des bourses séreuses: Main carpe
M67.82	Autres atteintes précisées de la synoviale et du tendon: Bras humérus articulation du coude	M71.35	Autres kystes des bourses séreuses: Région pelvienne
M67.83	Autres atteintes précisées de la synoviale et du tendon: Avant-bras cubitus articulation du poignet	M71.36	Autres kystes des bourses séreuses: Jambe
M67.84	Autres atteintes précisées de la synoviale et du tendon: Main carpe	M71.37	Autres kystes des bourses séreuses: Cheville et métatarse
		M71.38	Autres kystes des bourses séreuses: Autres

M71.39	Autres kystes des bourses séreuses: Localisations non précisées	M72.46	Fibromatose pseudo-sarcomateuse: Jambe
M71.40	Dépôts calciques dans une bourse séreuse: Sièges multiples	M72.47	Fibromatose pseudo-sarcomateuse: Cheville et métatarse
M71.42	Dépôts calciques dans une bourse séreuse: Bras humérus articulation du coude	M72.48	Fibromatose pseudo-sarcomateuse: Autres
M71.43	Dépôts calciques dans une bourse séreuse: Avant-bras cubitus articulation du poignet	M72.49	Fibromatose pseudo-sarcomateuse: Localisations non précisées
M71.44	Dépôts calciques dans une bourse séreuse: Main carpe	M72.60	Fasciite nécrosante: Sièges multiples
M71.45	Dépôts calciques dans une bourse séreuse: Région pelvienne	M72.61	Fasciite nécrosante: Région scapulaire
M71.46	Dépôts calciques dans une bourse séreuse: Jambe	M72.62	Fasciite nécrosante: Bras humérus articulation du coude
M71.47	Dépôts calciques dans une bourse séreuse: Cheville et métatarse	M72.63	Fasciite nécrosante: Avant-bras cubitus articulation du poignet
M71.48	Dépôts calciques dans une bourse séreuse: Autres	M72.64	Fasciite nécrosante: Main carpe
M71.49	Dépôts calciques dans une bourse séreuse: Localisations non précisées	M72.65	Fasciite nécrosante: Région pelvienne
M71.50	Autres bursites, non classées ailleurs: Sièges multiples	M72.66	Fasciite nécrosante: Jambe
M71.52	Autres bursites, non classées ailleurs: Bras humérus articulation du coude	M72.67	Fasciite nécrosante: Cheville et métatarse
M71.53	Autres bursites, non classées ailleurs: Avant-bras cubitus articulation du poignet	M72.68	Fasciite nécrosante: Autres
M71.54	Autres bursites, non classées ailleurs: Main carpe	M72.69	Fasciite nécrosante: Localisations non précisées
M71.55	Autres bursites, non classées ailleurs: Région pelvienne	M72.80	Autres affections fibroblastiques: Sièges multiples
M71.56	Autres bursites, non classées ailleurs: Jambe	M72.81	Autres affections fibroblastiques: Région scapulaire
M71.57	Autres bursites, non classées ailleurs: Cheville et métatarse	M72.82	Autres affections fibroblastiques: Bras humérus articulation du coude
M71.58	Autres bursites, non classées ailleurs: Autres	M72.83	Autres affections fibroblastiques: Avant-bras cubitus articulation du poignet
M71.59	Autres bursites, non classées ailleurs: Localisations non précisées	M72.84	Autres affections fibroblastiques: Main carpe
M71.80	Autres affections des bourses séreuses précisées: Sièges multiples	M72.85	Autres affections fibroblastiques: Région pelvienne
M71.81	Autres affections des bourses séreuses précisées: Région scapulaire	M72.86	Autres affections fibroblastiques: Jambe
M71.82	Autres affections des bourses séreuses précisées: Bras humérus articulation du coude	M72.87	Autres affections fibroblastiques: Cheville et métatarse
M71.83	Autres affections des bourses séreuses précisées: Avant-bras cubitus articulation du poignet	M72.88	Autres affections fibroblastiques: Autres
M71.84	Autres affections des bourses séreuses précisées: Main carpe	M72.89	Autres affections fibroblastiques: Localisations non précisées
M71.85	Autres affections des bourses séreuses précisées: Région pelvienne	M72.90	Affection fibroblastique, sans précision: Sièges multiples
M71.86	Autres affections des bourses séreuses précisées: Jambe	M72.91	Affection fibroblastique, sans précision: Région scapulaire
M71.87	Autres affections des bourses séreuses précisées: Cheville et métatarse	M72.92	Affection fibroblastique, sans précision: Bras humérus articulation du coude
M71.88	Autres affections des bourses séreuses précisées: Autres	M72.93	Affection fibroblastique, sans précision: Avant-bras cubitus articulation du poignet
M71.89	Autres affections des bourses séreuses précisées: Localisations non précisées	M72.94	Affection fibroblastique, sans précision: Main carpe
M71.90	Affections des bourses séreuses, sans précision: Sièges multiples	M72.95	Affection fibroblastique, sans précision: Région pelvienne
M71.91	Affections des bourses séreuses, sans précision: Région scapulaire	M72.96	Affection fibroblastique, sans précision: Jambe
M71.92	Affections des bourses séreuses, sans précision: Bras humérus articulation du coude	M72.97	Affection fibroblastique, sans précision: Cheville et métatarse
M71.93	Affections des bourses séreuses, sans précision: Avant-bras cubitus articulation du poignet	M72.98	Affection fibroblastique, sans précision: Autres
M71.94	Affections des bourses séreuses, sans précision: Main carpe	M72.99	Affection fibroblastique, sans précision: Localisations non précisées
M71.95	Affections des bourses séreuses, sans précision: Région pelvienne	M75.0	Capsulite rétractile de l'épaule
M71.96	Affections des bourses séreuses, sans précision: Jambe	M75.1	Syndrome de la coiffe des rotateurs
M71.97	Affections des bourses séreuses, sans précision: Cheville et métatarse	M75.2	Tendinite du biceps
M71.98	Affections des bourses séreuses, sans précision: Autres	M75.3	Tendinite calcifiante de l'épaule
M71.99	Affections des bourses séreuses, sans précision: Localisations non précisées	M75.4	Syndrome d'empiètement de l'épaule
M72.0	Fibromatose de l'aponévrose palmaire [Dupuytren]	M75.5	Bursite de l'épaule
M72.1	Coussinet des phalanges [Knuckle pads]	M75.8	Autres lésions de l'épaule
M72.2	Fibromatose de l'aponévrose plantaire	M75.9	Lésion de l'épaule, sans précision
M72.40	Fibromatose pseudo-sarcomateuse: Sièges multiples	M76.0	Tendinite de la région fessière
M72.41	Fibromatose pseudo-sarcomateuse: Région scapulaire	M76.1	Tendinite du psoas
M72.42	Fibromatose pseudo-sarcomateuse: Bras humérus articulation du coude	M76.2	Exostose de la crête iliaque
M72.43	Fibromatose pseudo-sarcomateuse: Avant-bras cubitus articulation du poignet	M76.3	Syndrome de la bandelette de Maissiat [ilio-tibiale]
M72.44	Fibromatose pseudo-sarcomateuse: Main carpe	M76.4	Bursite du ligament latéral interne du genou [Pellegrini-Stieda]
M72.45	Fibromatose pseudo-sarcomateuse: Région pelvienne	M76.5	Tendinite rotulienne
		M76.6	Tendinite du tendon d'Achille
		M76.7	Tendinite péronière
		M76.8	Autres enthésopathies du membre inférieur, sauf le pied
		M76.9	Enthésopathie du membre inférieur, sans précision
		M77.0	Apophysite interne du coude
		M77.1	Epicondylite
		M77.2	Périarthrite du poignet
		M77.4	Métatarsalgie
		M77.5	Autres enthésopathies du pied
		M77.8	Autres enthésopathies, non classées ailleurs
		M77.9	Enthésopathie, sans précision
		S42.09	Fracture de la clavicule: Multiples
		S42.20	Fracture de l'extrémité supérieure de l'humérus: Partie non précisée
		S42.21	Fracture de l'extrémité supérieure de l'humérus: Tête
		S42.22	Fracture de l'extrémité supérieure de l'humérus: Col chirurgical
		S42.23	Fracture de l'extrémité supérieure de l'humérus: Col anatomique

S42.24	Fracture de l'extrémité supérieure de l'humérus: Grand tubercule	S82.21	Fracture de la diaphyse du tibia: Avec fracture du péroné (toute partie)
S42.29	Fracture de l'extrémité supérieure de l'humérus: Autres parties et parties multiples	S82.28	Fracture de la diaphyse du tibia: Autre
S42.3	Fracture de la diaphyse de l'humérus	S82.31	Fracture de l'extrémité inférieure du tibia: Avec fracture du péroné (toute partie)
S72.7	Fractures multiples du fémur	S82.82	Fracture trimalléolaire
S82.11	Fracture de l'extrémité supérieure du tibia: Avec fracture du péroné (toute partie)	S83.10	Luxation du genou: Sans autre précision
S82.18	Fracture de l'extrémité supérieure du tibia: Autre	S83.18	Luxation du genou: Autre

diagnostic principal I75-2

S42.09	Fracture de la clavicule: Multiples	S82.11	Fracture de l'extrémité supérieure du tibia: Avec fracture du péroné (toute partie)
S42.20	Fracture de l'extrémité supérieure de l'humérus: Partie non précisée	S82.18	Fracture de l'extrémité supérieure du tibia: Autre
S42.21	Fracture de l'extrémité supérieure de l'humérus: Tête	S82.21	Fracture de la diaphyse du tibia: Avec fracture du péroné (toute partie)
S42.22	Fracture de l'extrémité supérieure de l'humérus: Col chirurgical	S82.28	Fracture de la diaphyse du tibia: Autre
S42.23	Fracture de l'extrémité supérieure de l'humérus: Col anatomique	S82.31	Fracture de l'extrémité inférieure du tibia: Avec fracture du péroné (toute partie)
S42.24	Fracture de l'extrémité supérieure de l'humérus: Grand tubercule	S82.82	Fracture trimalléolaire
S42.29	Fracture de l'extrémité supérieure de l'humérus: Autres parties et parties multiples	S83.10	Luxation du genou: Sans autre précision
S42.3	Fracture de la diaphyse de l'humérus	S83.18	Luxation du genou: Autre
S72.7	Fractures multiples du fémur		

ADRG I76

Autres affections du tissu conjonctif ou arthrite septique

Diagnostic principal dans le tableau I76-1 ou diagnostic principal dans le tableau I76-2

DRG I76A

Autres affections du tissu conjonctif avec CC extrêmement sévères ou arthrite septique et âge < 16 ans ou diagnostic complexe ou âge < 10 ans

Diagnostic principal dans le tableau I76-3 ou PCCL > 3 et diagnostic principal dans le tableau I76-1 ou diagnostic principal dans le tableau I76-4 et Âge < 16 années ou Âge < 10 années

DRG I76B

Autres affections du tissu conjonctif, âge > 9 ans ou arthrite septique, âge > 15 ans

diagnostic principal I76-1

D16.0	Tumeur bénigne: Omoplate et os longs du membre supérieur	M00.04	Arthrite et polyarthrite à staphylocoques: Main carpe
D16.1	Tumeur bénigne: Os courts du membre supérieur	M00.05	Arthrite et polyarthrite à staphylocoques: Région pelvienne
D16.2	Tumeur bénigne: Os longs du membre inférieur	M00.06	Arthrite et polyarthrite à staphylocoques: Jambe
D16.3	Tumeur bénigne: Os courts du membre inférieur	M00.07	Arthrite et polyarthrite à staphylocoques: Cheville et métatarse
D16.41	Tumeur bénigne: Kraniofazial	M00.08	Arthrite et polyarthrite à staphylocoques: Autres
D16.42	Tumeur bénigne: Maxillofazial	M00.09	Arthrite et polyarthrite à staphylocoques: Localisations non précisées
D16.6	Tumeur bénigne: Rachis	M00.10	Arthrite et polyarthrite à pneumocoques: Sièges multiples
D16.8	Tumeur bénigne: Bassin, sacrum et coccyx	M00.11	Arthrite et polyarthrite à pneumocoques: Région scapulaire
D16.9	Tumeur bénigne: Os et cartilage articulaire, sans précision	M00.12	Arthrite et polyarthrite à pneumocoques: Bras humérus articulation du coude
D21.0	Tumeur bénigne: Tissu conjonctif et autres tissus mous de la tête, de la face et du cou	M00.13	Arthrite et polyarthrite à pneumocoques: Avant-bras cubitus articulation du poignet
D21.1	Tumeur bénigne: Tissu conjonctif et autres tissus mous du membre supérieur, y compris l'épaule	M00.14	Arthrite et polyarthrite à pneumocoques: Main carpe
D21.2	Tumeur bénigne: Tissu conjonctif et autres tissus mous du membre inférieur, y compris la hanche	M00.15	Arthrite et polyarthrite à pneumocoques: Région pelvienne
D21.3	Tumeur bénigne: Tissu conjonctif et autres tissus mous du thorax	M00.16	Arthrite et polyarthrite à pneumocoques: Jambe
D21.4	Tumeur bénigne: Tissu conjonctif et autres tissus mous de l'abdomen	M00.17	Arthrite et polyarthrite à pneumocoques: Cheville et métatarse
D21.5	Tumeur bénigne: Tissu conjonctif et autres tissus mous du bassin	M00.18	Arthrite et polyarthrite à pneumocoques: Autres
D21.6	Tumeur bénigne: Tissu conjonctif et autres tissus mous du tronc, sans précision	M00.19	Arthrite et polyarthrite à pneumocoques: Localisations non précisées
D21.9	Tumeur bénigne: Tissu conjonctif et autres tissus mous, sans précision	M00.20	Autres arthrites et polyarthrites à streptocoques: Sièges multiples
M00.00	Arthrite et polyarthrite à staphylocoques: Sièges multiples	M00.21	Autres arthrites et polyarthrites à streptocoques: Région scapulaire
M00.01	Arthrite et polyarthrite à staphylocoques: Région scapulaire	M00.22	Autres arthrites et polyarthrites à streptocoques: Bras humérus articulation du coude
M00.02	Arthrite et polyarthrite à staphylocoques: Bras humérus articulation du coude	M00.23	Autres arthrites et polyarthrites à streptocoques: Avant-bras cubitus articulation du poignet
M00.03	Arthrite et polyarthrite à staphylocoques: Avant-bras cubitus articulation du poignet	M00.24	Autres arthrites et polyarthrites à streptocoques: Main carpe
		M00.25	Autres arthrites et polyarthrites à streptocoques: Région pelvienne

M00.26	Autres arthrites et polyarthrites à streptocoques: Jambe	M21.18	Déformation en varus, non classée ailleurs: Autres
M00.27	Autres arthrites et polyarthrites à streptocoques: Cheville et métatarse	M21.19	Déformation en varus, non classée ailleurs: Localisations non précisées
M00.28	Autres arthrites et polyarthrites à streptocoques: Autres	M21.20	Déformation en flexion: Sièges multiples
M00.29	Autres arthrites et polyarthrites à streptocoques: Localisations non précisées	M21.21	Déformation en flexion: Région scapulaire
M00.80	Arthrite et polyarthrite dues à d'autres bactéries précisées: Sièges multiples	M21.22	Déformation en flexion: Bras humérus articulation du coude
M00.81	Arthrite et polyarthrite dues à d'autres bactéries précisées: Région scapulaire	M21.23	Déformation en flexion: Avant-bras cubitus articulation du poignet
M00.82	Arthrite et polyarthrite dues à d'autres bactéries précisées: Bras humérus articulation du coude	M21.24	Déformation en flexion: Main carpe
M00.83	Arthrite et polyarthrite dues à d'autres bactéries précisées: Avant-bras cubitus articulation du poignet	M21.25	Déformation en flexion: Région pelvienne
M00.84	Arthrite et polyarthrite dues à d'autres bactéries précisées: Main carpe	M21.26	Déformation en flexion: Jambe
M00.85	Arthrite et polyarthrite dues à d'autres bactéries précisées: Région pelvienne	M21.27	Déformation en flexion: Cheville et métatarse
M00.86	Arthrite et polyarthrite dues à d'autres bactéries précisées: Jambe	M21.28	Déformation en flexion: Autres
M00.87	Arthrite et polyarthrite dues à d'autres bactéries précisées: Cheville et métatarse	M21.29	Déformation en flexion: Localisations non précisées
M00.88	Arthrite et polyarthrite dues à d'autres bactéries précisées: Autres	M21.30	Poignet ou pied tombant (acquis): Sièges multiples
M00.89	Arthrite et polyarthrite dues à d'autres bactéries précisées: Localisations non précisées	M21.37	Poignet ou pied tombant (acquis): Cheville et métatarse
M00.90	Arthrite à bactéries pyogènes, sans précision: Sièges multiples	M21.4	Pied plat [pes planus] (acquis)
M00.91	Arthrite à bactéries pyogènes, sans précision: Région scapulaire	M21.57	Main et pied bot(e) ou en griffe acquis(e): Cheville et métatarse
M00.92	Arthrite à bactéries pyogènes, sans précision: Bras humérus articulation du coude	M21.60	Pied creux, acquis
M00.93	Arthrite à bactéries pyogènes, sans précision: Avant-bras cubitus articulation du poignet	M21.61	Pied plat valgus, acquis
M00.94	Arthrite à bactéries pyogènes, sans précision: Main carpe	M21.62	Pied équin, acquis
M00.95	Arthrite à bactéries pyogènes, sans précision: Région pelvienne	M21.63	Pied étalé en éventail, acquis
M00.96	Arthrite à bactéries pyogènes, sans précision: Jambe	M21.68	Autres déformations acquises de la cheville et du pied
M00.97	Arthrite à bactéries pyogènes, sans précision: Cheville et métatarse	M21.70	Inégalité des membres (acquise): Sièges multiples
M00.98	Arthrite à bactéries pyogènes, sans précision: Autres	M21.71	Inégalité des membres (acquise): Région scapulaire
M00.99	Arthrite à bactéries pyogènes, sans précision: Localisations non précisées	M21.72	Inégalité des membres (acquise): Bras humérus articulation du coude
M20.0	Déformation de(s) doigt(s)	M21.73	Inégalité des membres (acquise): Avant-bras cubitus articulation du poignet
M20.1	Hallux valgus (acquis)	M21.74	Inégalité des membres (acquise): Main carpe
M20.2	Hallux rigidus	M21.75	Inégalité des membres (acquise): Région pelvienne
M20.3	Autres déformations (acquises) du gros orteil	M21.76	Inégalité des membres (acquise): Jambe
M20.4	Autre(s) orteil(s) en marteau (acquis)	M21.77	Inégalité des membres (acquise): Cheville et métatarse
M20.5	Autres déformations (acquises) d'(es) orteil(s)	M21.79	Inégalité des membres (acquise): Localisations non précisées
M20.6	Déformation acquise(s) d'(es) orteil(s), sans précision	M21.80	Autres déformations précisées des membres: Sièges multiples
M21.00	Déformation en valgus, non classée ailleurs: Sièges multiples	M21.81	Autres déformations précisées des membres: Région scapulaire
M21.01	Déformation en valgus, non classée ailleurs: Région scapulaire	M21.82	Autres déformations précisées des membres: Bras humérus articulation du coude
M21.02	Déformation en valgus, non classée ailleurs: Bras humérus articulation du coude	M21.83	Autres déformations précisées des membres: Avant-bras cubitus articulation du poignet
M21.03	Déformation en valgus, non classée ailleurs: Avant-bras cubitus articulation du poignet	M21.84	Autres déformations précisées des membres: Main carpe
M21.04	Déformation en valgus, non classée ailleurs: Main carpe	M21.85	Autres déformations précisées des membres: Région pelvienne
M21.05	Déformation en valgus, non classée ailleurs: Région pelvienne	M21.86	Autres déformations précisées des membres: Jambe
M21.06	Déformation en valgus, non classée ailleurs: Jambe	M21.89	Autres déformations précisées des membres: Localisations non précisées
M21.07	Déformation en valgus, non classée ailleurs: Cheville et métatarse	M21.90	Déformation acquise d'un membre, sans précision: Sièges multiples
M21.08	Déformation en valgus, non classée ailleurs: Autres	M21.91	Déformation acquise d'un membre, sans précision: Région scapulaire
M21.09	Déformation en valgus, non classée ailleurs: Localisations non précisées	M21.92	Déformation acquise d'un membre, sans précision: Bras humérus articulation du coude
M21.10	Déformation en varus, non classée ailleurs: Sièges multiples	M21.93	Déformation acquise d'un membre, sans précision: Avant-bras cubitus articulation du poignet
M21.11	Déformation en varus, non classée ailleurs: Région scapulaire	M21.94	Déformation acquise d'un membre, sans précision: Main carpe
M21.12	Déformation en varus, non classée ailleurs: Bras humérus articulation du coude	M21.95	Déformation acquise d'un membre, sans précision: Région pelvienne
M21.13	Déformation en varus, non classée ailleurs: Avant-bras cubitus articulation du poignet	M21.96	Déformation acquise d'un membre, sans précision: Jambe
M21.14	Déformation en varus, non classée ailleurs: Main carpe	M21.97	Déformation acquise d'un membre, sans précision: Cheville et métatarse
M21.15	Déformation en varus, non classée ailleurs: Région pelvienne	M21.99	Déformation acquise d'un membre, sans précision: Localisations non précisées
M21.16	Déformation en varus, non classée ailleurs: Jambe	M23.4	Souris intra-articulaire du genou
M21.17	Déformation en varus, non classée ailleurs: Cheville et métatarse	M24.00	Souris intra-articulaire: Sièges multiples
		M24.01	Souris intra-articulaire: Région scapulaire
		M24.02	Souris intra-articulaire: Bras humérus articulation du coude
		M24.03	Souris intra-articulaire: Avant-bras cubitus articulation du poignet
		M24.04	Souris intra-articulaire: Main carpe
		M24.05	Souris intra-articulaire: Région pelvienne
		M24.07	Souris intra-articulaire: Cheville et métatarse
		M24.08	Souris intra-articulaire: Autres
		M24.09	Souris intra-articulaire: Localisations non précisées

M24.10	Autres atteintes du cartilage articulaire: Sièges multiples	M25.32	Autres instabilités articulaires: Bras humérus articulation du coude
M24.15	Autres atteintes du cartilage articulaire: Région pelvienne	M25.33	Autres instabilités articulaires: Avant-bras cubitus articulation du poignet
M24.18	Autres atteintes du cartilage articulaire: Autres	M25.34	Autres instabilités articulaires: Main carpe
M24.19	Autres atteintes du cartilage articulaire: Localisations non précisées	M25.35	Autres instabilités articulaires: Région pelvienne
M24.30	Luxation et subluxation pathologiques d'une articulation, non classées ailleurs: Sièges multiples	M25.37	Autres instabilités articulaires: Cheville et métatarse
M24.35	Luxation et subluxation pathologiques d'une articulation, non classées ailleurs: Région pelvienne	M25.38	Autres instabilités articulaires: Autres
M24.38	Luxation et subluxation pathologiques d'une articulation, non classées ailleurs: Autres	M25.39	Autres instabilités articulaires: Localisations non précisées
M24.40	Luxation et subluxation articulaires récidivantes: Sièges multiples	M25.40	Epanchement articulaire: Sièges multiples
M24.45	Luxation et subluxation articulaires récidivantes: Région pelvienne	M25.41	Epanchement articulaire: Région scapulaire
M24.48	Luxation et subluxation articulaires récidivantes: Autres	M25.42	Epanchement articulaire: Bras humérus articulation du coude
M24.49	Luxation et subluxation articulaires récidivantes: Localisations non précisées	M25.43	Epanchement articulaire: Avant-bras cubitus articulation du poignet
M24.50	Raideur articulaire par contracture: Sièges multiples	M25.44	Epanchement articulaire: Main carpe
M24.51	Raideur articulaire par contracture: Région scapulaire	M25.45	Epanchement articulaire: Région pelvienne
M24.52	Raideur articulaire par contracture: Bras humérus articulation du coude	M25.46	Epanchement articulaire: Jambe
M24.53	Raideur articulaire par contracture: Avant-bras cubitus articulation du poignet	M25.47	Epanchement articulaire: Cheville et métatarse
M24.54	Raideur articulaire par contracture: Main carpe	M25.48	Epanchement articulaire: Autres
M24.55	Raideur articulaire par contracture: Région pelvienne	M25.49	Epanchement articulaire: Localisations non précisées
M24.56	Raideur articulaire par contracture: Jambe	M25.70	Ostéophyte: Sièges multiples
M24.57	Raideur articulaire par contracture: Cheville et métatarse	M25.71	Ostéophyte: Région scapulaire
M24.58	Raideur articulaire par contracture: Autres	M25.72	Ostéophyte: Bras humérus articulation du coude
M24.59	Raideur articulaire par contracture: Localisations non précisées	M25.73	Ostéophyte: Avant-bras cubitus articulation du poignet
M24.7	Protrusion acétabulaire	M25.74	Ostéophyte: Main carpe
M24.80	Autres affections articulaires spécifiques, non classées ailleurs: Sièges multiples	M25.75	Ostéophyte: Région pelvienne
M24.81	Autres affections articulaires spécifiques, non classées ailleurs: Région scapulaire	M25.77	Ostéophyte: Cheville et métatarse
M24.82	Autres affections articulaires spécifiques, non classées ailleurs: Bras humérus articulation du coude	M25.78	Ostéophyte: Autres
M24.83	Autres affections articulaires spécifiques, non classées ailleurs: Avant-bras cubitus articulation du poignet	M25.79	Ostéophyte: Localisations non précisées
M24.84	Autres affections articulaires spécifiques, non classées ailleurs: Main carpe	M25.98	Affection articulaire, sans précision: Autres
M24.85	Autres affections articulaires spécifiques, non classées ailleurs: Région pelvienne	M46.30	Infection (pyogène) d'un disque intervertébral: Localisations multiples de la colonne vertébrale
M24.87	Autres affections articulaires spécifiques, non classées ailleurs: Cheville et métatarse	M46.31	Infection (pyogène) d'un disque intervertébral: Région occipito-atloïdo-axoïdienne
M24.88	Autres affections articulaires spécifiques, non classées ailleurs: Autres	M46.32	Infection (pyogène) d'un disque intervertébral: Région cervicale
M24.89	Autres affections articulaires spécifiques, non classées ailleurs: Localisations non précisées	M46.33	Infection (pyogène) d'un disque intervertébral: Région cervico-dorsale
M24.90	Affection articulaire, sans précision: Sièges multiples	M46.34	Infection (pyogène) d'un disque intervertébral: Région dorsale
M24.91	Affection articulaire, sans précision: Région scapulaire	M46.35	Infection (pyogène) d'un disque intervertébral: Région dorso-lombaire
M24.92	Affection articulaire, sans précision: Bras humérus articulation du coude	M46.36	Infection (pyogène) d'un disque intervertébral: Région lombaire
M24.93	Affection articulaire, sans précision: Avant-bras cubitus articulation du poignet	M46.37	Infection (pyogène) d'un disque intervertébral: Région lombo-sacrée
M24.94	Affection articulaire, sans précision: Main carpe	M46.38	Infection (pyogène) d'un disque intervertébral: Région sacrée et sacro-coccygienne
M24.95	Affection articulaire, sans précision: Région pelvienne	M46.39	Infection (pyogène) d'un disque intervertébral: Localisation non précisée
M24.97	Affection articulaire, sans précision: Cheville et métatarse	M77.3	Exostose calcanéenne
M24.98	Affection articulaire, sans précision: Autres	M79.46	Hypertrophie du coussinet graisseux (rotulien) [Maladie de Hoffa]: Jambe
M24.99	Affection articulaire, sans précision: Localisations non précisées	M79.50	Corps étranger résiduel dans un tissu mou: Sièges multiples
M25.20	Hyperlaxité articulaire: Sièges multiples	M79.51	Corps étranger résiduel dans un tissu mou: Région scapulaire
M25.21	Hyperlaxité articulaire: Région scapulaire	M79.52	Corps étranger résiduel dans un tissu mou: Bras humérus articulation du coude
M25.22	Hyperlaxité articulaire: Bras humérus articulation du coude	M79.53	Corps étranger résiduel dans un tissu mou: Avant-bras cubitus articulation du poignet
M25.23	Hyperlaxité articulaire: Avant-bras cubitus articulation du poignet	M79.54	Corps étranger résiduel dans un tissu mou: Main carpe
M25.24	Hyperlaxité articulaire: Main carpe	M79.55	Corps étranger résiduel dans un tissu mou: Région pelvienne
M25.25	Hyperlaxité articulaire: Région pelvienne	M79.56	Corps étranger résiduel dans un tissu mou: Jambe
M25.27	Hyperlaxité articulaire: Cheville et métatarse	M79.57	Corps étranger résiduel dans un tissu mou: Cheville et métatarse
M25.28	Hyperlaxité articulaire: Autres	M79.58	Corps étranger résiduel dans un tissu mou: Autres
M25.29	Hyperlaxité articulaire: Localisations non précisées	M79.59	Corps étranger résiduel dans un tissu mou: Localisations non précisées
M25.30	Autres instabilités articulaires: Sièges multiples	M84.00	Fracture mal consolidée: Sièges multiples
M25.31	Autres instabilités articulaires: Région scapulaire	M84.01	Fracture mal consolidée: Région scapulaire
		M84.02	Fracture mal consolidée: Bras humérus articulation du coude
		M84.03	Fracture mal consolidée: Avant-bras cubitus articulation du poignet
		M84.04	Fracture mal consolidée: Main carpe
		M84.05	Fracture mal consolidée: Région pelvienne

M84.06	Fracture mal consolidée: Jambe	M85.2	Hyperostose du crâne
M84.07	Fracture mal consolidée: Cheville et métatarse	M85.80	Autres anomalies précisées de la densité et de la structure osseuses: Sièges multiples
M84.08	Fracture mal consolidée: Autres	M85.81	Autres anomalies précisées de la densité et de la structure osseuses: Région scapulaire
M84.09	Fracture mal consolidée: Localisations non précisées	M85.82	Autres anomalies précisées de la densité et de la structure osseuses: Bras humérus articulation du coude
M84.10	Fracture non consolidée [pseudarthrose]: Sièges multiples	M85.83	Autres anomalies précisées de la densité et de la structure osseuses: Avant-bras cubitus articulation du poignet
M84.11	Fracture non consolidée [pseudarthrose]: Région scapulaire	M85.84	Autres anomalies précisées de la densité et de la structure osseuses: Main carpe
M84.12	Fracture non consolidée [pseudarthrose]: Bras humérus articulation du coude	M85.85	Autres anomalies précisées de la densité et de la structure osseuses: Région pelvienne
M84.13	Fracture non consolidée [pseudarthrose]: Avant-bras cubitus articulation du poignet	M85.86	Autres anomalies précisées de la densité et de la structure osseuses: Jambe
M84.14	Fracture non consolidée [pseudarthrose]: Main carpe	M85.87	Autres anomalies précisées de la densité et de la structure osseuses: Cheville et métatarse
M84.15	Fracture non consolidée [pseudarthrose]: Région pelvienne	M85.88	Autres anomalies précisées de la densité et de la structure osseuses: Autres
M84.16	Fracture non consolidée [pseudarthrose]: Jambe	M85.89	Autres anomalies précisées de la densité et de la structure osseuses: Localisations non précisées
M84.17	Fracture non consolidée [pseudarthrose]: Cheville et métatarse	M85.90	Anomalie de la densité et de la structure osseuses, sans précision: Sièges multiples
M84.18	Fracture non consolidée [pseudarthrose]: Autres	M85.91	Anomalie de la densité et de la structure osseuses, sans précision: Région scapulaire
M84.19	Fracture non consolidée [pseudarthrose]: Localisations non précisées	M85.92	Anomalie de la densité et de la structure osseuses, sans précision: Bras humérus articulation du coude
M84.20	Retard de consolidation d'une fracture: Sièges multiples	M85.93	Anomalie de la densité et de la structure osseuses, sans précision: Avant-bras cubitus articulation du poignet
M84.21	Retard de consolidation d'une fracture: Région scapulaire	M85.94	Anomalie de la densité et de la structure osseuses, sans précision: Main carpe
M84.22	Retard de consolidation d'une fracture: Bras humérus articulation du coude	M85.95	Anomalie de la densité et de la structure osseuses, sans précision: Région pelvienne
M84.23	Retard de consolidation d'une fracture: Avant-bras cubitus articulation du poignet	M85.96	Anomalie de la densité et de la structure osseuses, sans précision: Jambe
M84.24	Retard de consolidation d'une fracture: Main carpe	M85.97	Anomalie de la densité et de la structure osseuses, sans précision: Cheville et métatarse
M84.25	Retard de consolidation d'une fracture: Région pelvienne	M85.98	Anomalie de la densité et de la structure osseuses, sans précision: Autres
M84.26	Retard de consolidation d'une fracture: Jambe	M85.99	Anomalie de la densité et de la structure osseuses, sans précision: Localisations non précisées
M84.27	Retard de consolidation d'une fracture: Cheville et métatarse	M89.10	Arrêt épiphysaire: Sièges multiples
M84.28	Retard de consolidation d'une fracture: Autres	M89.11	Arrêt épiphysaire: Région scapulaire
M84.29	Retard de consolidation d'une fracture: Localisations non précisées	M89.12	Arrêt épiphysaire: Bras humérus articulation du coude
M84.80	Autres anomalies de la continuité osseuse: Sièges multiples	M89.13	Arrêt épiphysaire: Avant-bras cubitus articulation du poignet
M84.81	Autres anomalies de la continuité osseuse: Région scapulaire	M89.14	Arrêt épiphysaire: Main carpe
M84.82	Autres anomalies de la continuité osseuse: Bras humérus articulation du coude	M89.15	Arrêt épiphysaire: Région pelvienne
M84.83	Autres anomalies de la continuité osseuse: Avant-bras cubitus articulation du poignet	M89.16	Arrêt épiphysaire: Jambe
M84.84	Autres anomalies de la continuité osseuse: Main carpe	M89.17	Arrêt épiphysaire: Cheville et métatarse
M84.85	Autres anomalies de la continuité osseuse: Région pelvienne	M89.18	Arrêt épiphysaire: Autres
M84.86	Autres anomalies de la continuité osseuse: Jambe	M89.19	Arrêt épiphysaire: Localisations non précisées
M84.87	Autres anomalies de la continuité osseuse: Cheville et métatarse	M89.20	Autres troubles de la croissance et du développement osseux: Sièges multiples
M84.88	Autres anomalies de la continuité osseuse: Autres	M89.21	Autres troubles de la croissance et du développement osseux: Région scapulaire
M84.89	Autres anomalies de la continuité osseuse: Localisations non précisées	M89.22	Autres troubles de la croissance et du développement osseux: Bras humérus articulation du coude
M84.90	Anomalie de la continuité osseuse, sans précision: Sièges multiples	M89.23	Autres troubles de la croissance et du développement osseux: Avant-bras cubitus articulation du poignet
M84.91	Anomalie de la continuité osseuse, sans précision: Région scapulaire	M89.24	Autres troubles de la croissance et du développement osseux: Main carpe
M84.92	Anomalie de la continuité osseuse, sans précision: Bras humérus articulation du coude	M89.25	Autres troubles de la croissance et du développement osseux: Région pelvienne
M84.93	Anomalie de la continuité osseuse, sans précision: Avant-bras cubitus articulation du poignet	M89.26	Autres troubles de la croissance et du développement osseux: Jambe
M84.94	Anomalie de la continuité osseuse, sans précision: Main carpe	M89.27	Autres troubles de la croissance et du développement osseux: Cheville et métatarse
M84.95	Anomalie de la continuité osseuse, sans précision: Région pelvienne	M89.28	Autres troubles de la croissance et du développement osseux: Autres
M84.96	Anomalie de la continuité osseuse, sans précision: Jambe	M89.29	Autres troubles de la croissance et du développement osseux: Localisations non précisées
M84.97	Anomalie de la continuité osseuse, sans précision: Cheville et métatarse	M89.30	Hypertrophie osseuse: Sièges multiples
M84.98	Anomalie de la continuité osseuse, sans précision: Autres		
M84.99	Anomalie de la continuité osseuse, sans précision: Localisations non précisées		
M85.10	Ostéose fluorée: Sièges multiples		
M85.11	Ostéose fluorée: Région scapulaire		
M85.12	Ostéose fluorée: Bras humérus articulation du coude		
M85.13	Ostéose fluorée: Avant-bras cubitus articulation du poignet		
M85.14	Ostéose fluorée: Main carpe		
M85.15	Ostéose fluorée: Région pelvienne		
M85.16	Ostéose fluorée: Jambe		
M85.17	Ostéose fluorée: Cheville et métatarse		
M85.18	Ostéose fluorée: Autres		
M85.19	Ostéose fluorée: Localisations non précisées		

M89.31	Hypertrophie osseuse: Région scapulaire	M94.82	Autres affections précisées du cartilage: Bras humérus articulation du coude
M89.32	Hypertrophie osseuse: Bras humérus articulation du coude	M94.83	Autres affections précisées du cartilage: Avant-bras cubitus articulation du poignet
M89.33	Hypertrophie osseuse: Avant-bras cubitus articulation du poignet	M94.84	Autres affections précisées du cartilage: Main carpe
M89.34	Hypertrophie osseuse: Main carpe	M94.85	Autres affections précisées du cartilage: Région pelvienne
M89.35	Hypertrophie osseuse: Région pelvienne	M94.86	Autres affections précisées du cartilage: Jambe
M89.36	Hypertrophie osseuse: Jambe	M94.87	Autres affections précisées du cartilage: Cheville et métatarse
M89.37	Hypertrophie osseuse: Cheville et métatarse	M94.88	Autres affections précisées du cartilage: Autres
M89.38	Hypertrophie osseuse: Autres	M94.89	Autres affections précisées du cartilage: Localisations non précisées
M89.39	Hypertrophie osseuse: Localisations non précisées	M94.90	Affection du cartilage, sans précision: Sièges multiples
M89.50	Ostéolyse: Sièges multiples	M94.91	Affection du cartilage, sans précision: Région scapulaire
M89.51	Ostéolyse: Région scapulaire	M94.92	Affection du cartilage, sans précision: Bras humérus articulation du coude
M89.52	Ostéolyse: Bras humérus articulation du coude	M94.93	Affection du cartilage, sans précision: Avant-bras cubitus articulation du poignet
M89.53	Ostéolyse: Avant-bras cubitus articulation du poignet	M94.94	Affection du cartilage, sans précision: Main carpe
M89.54	Ostéolyse: Main carpe	M94.95	Affection du cartilage, sans précision: Région pelvienne
M89.55	Ostéolyse: Région pelvienne	M94.96	Affection du cartilage, sans précision: Jambe
M89.56	Ostéolyse: Jambe	M94.97	Affection du cartilage, sans précision: Cheville et métatarse
M89.57	Ostéolyse: Cheville et métatarse	M94.98	Affection du cartilage, sans précision: Autres
M89.58	Ostéolyse: Autres	M94.99	Affection du cartilage, sans précision: Localisations non précisées
M89.59	Ostéolyse: Localisations non précisées	M95.2	Autres déformations acquises de la tête
M89.60	Ostéopathie consécutive à une poliomyélite: Sièges multiples	M95.3	Déformation acquise du cou
M89.61	Ostéopathie consécutive à une poliomyélite: Région scapulaire	M95.4	Déformation acquise du thorax et des côtes
M89.62	Ostéopathie consécutive à une poliomyélite: Bras humérus articulation du coude	M95.5	Déformation acquise du bassin
M89.63	Ostéopathie consécutive à une poliomyélite: Avant-bras cubitus articulation du poignet	M95.8	Autres déformations acquises précisées du système ostéo-articulaire, des muscles et du tissu conjonctif
M89.64	Ostéopathie consécutive à une poliomyélite: Main carpe	M95.9	Déformation acquise du système ostéo-articulaire, des muscles et du tissu conjonctif, sans précision
M89.65	Ostéopathie consécutive à une poliomyélite: Région pelvienne	M96.0	Pseudarthrose après fusion ou arthrodèse
M89.66	Ostéopathie consécutive à une poliomyélite: Jambe	Q65.0	Luxation congénitale de la hanche, unilatérale
M89.67	Ostéopathie consécutive à une poliomyélite: Cheville et métatarse	Q65.1	Luxation congénitale de la hanche, bilatérale
M89.68	Ostéopathie consécutive à une poliomyélite: Autres	Q65.2	Luxation congénitale de la hanche, sans précision
M89.69	Ostéopathie consécutive à une poliomyélite: Localisations non précisées	Q65.3	Subluxation congénitale de la hanche, unilatérale
M89.80	Autres maladies osseuses précisées: Sièges multiples	Q65.4	Subluxation congénitale de la hanche, bilatérale
M89.81	Autres maladies osseuses précisées: Région scapulaire	Q65.5	Subluxation congénitale de la hanche, sans précision
M89.82	Autres maladies osseuses précisées: Bras humérus articulation du coude	Q65.6	Hanche instable (congénitale)
M89.83	Autres maladies osseuses précisées: Avant-bras cubitus articulation du poignet	Q65.8	Autres malformations congénitales de la hanche
M89.84	Autres maladies osseuses précisées: Main carpe	Q65.9	Malformation congénitale de la hanche, sans précision
M89.85	Autres maladies osseuses précisées: Région pelvienne	Q66.0	Pied bot varus équin
M89.86	Autres maladies osseuses précisées: Jambe	Q66.1	Pied bot talus varus
M89.87	Autres maladies osseuses précisées: Cheville et métatarse	Q66.2	Metatarsus varus
M89.88	Autres maladies osseuses précisées: Autres	Q66.3	Autres anomalies morphologiques congénitales du pied en varus
M89.89	Autres maladies osseuses précisées: Localisations non précisées	Q66.4	Pied bot talus valgus
M89.90	Maladie osseuse, sans précision: Sièges multiples	Q66.5	Pied plat congénital
M89.91	Maladie osseuse, sans précision: Région scapulaire	Q66.6	Autres anomalies morphologiques congénitales du pied en valgus
M89.92	Maladie osseuse, sans précision: Bras humérus articulation du coude	Q66.7	Pied creux
M89.93	Maladie osseuse, sans précision: Avant-bras cubitus articulation du poignet	Q66.8	Autres anomalies morphologiques congénitales du pied
M89.94	Maladie osseuse, sans précision: Main carpe	Q66.9	Anomalie morphologique congénitale du pied, sans précision
M89.95	Maladie osseuse, sans précision: Région pelvienne	Q67.5	Anomalie morphologique congénitale du rachis
M89.96	Maladie osseuse, sans précision: Jambe	Q67.8	Autres anomalies morphologiques congénitales du thorax
M89.97	Maladie osseuse, sans précision: Cheville et métatarse	Q68.0	Anomalie morphologique congénitale des muscles sterno-cléido-mastoïdiens
M89.98	Maladie osseuse, sans précision: Autres	Q68.1	Anomalie morphologique congénitale de la main
M89.99	Maladie osseuse, sans précision: Localisations non précisées	Q68.3	Incurvation congénitale du fémur
M94.1	Polychondrite récidivante	Q68.4	Incurvation congénitale du tibia et du péroné
M94.30	Chondrolyse: Sièges multiples	Q68.5	Incurvation congénitale des os longs du membre inférieur, sans précision
M94.31	Chondrolyse: Région scapulaire	Q68.8	Autres anomalies morphologiques congénitales ostéo-articulaires et des muscles précisées
M94.32	Chondrolyse: Bras humérus articulation du coude	Q69.0	Doigt(s) surnuméraire(s)
M94.33	Chondrolyse: Avant-bras cubitus articulation du poignet	Q69.1	Pouce(s) surnuméraire(s)
M94.34	Chondrolyse: Main carpe	Q69.2	Orteil(s) surnuméraire(s)
M94.35	Chondrolyse: Région pelvienne	Q69.9	Polydactylie, sans précision
M94.36	Chondrolyse: Jambe	Q70.0	Coalescence des doigts
M94.37	Chondrolyse: Cheville et métatarse	Q70.1	Palmure des doigts
M94.38	Chondrolyse: Autres		
M94.39	Chondrolyse: Localisations non précisées		
M94.80	Autres affections précisées du cartilage: Sièges multiples		
M94.81	Autres affections précisées du cartilage: Région scapulaire		

Q70.2	Coalescence des orteils	Q78.9	Ostéochondrodysplasie, sans précision
Q70.3	Palmure des orteils	Q79.6	Syndrome d'Ehlers-Danlos
Q70.4	Polysyndactylie	Q79.8	Autres malformations congénitales du système ostéo-articulaire et des muscles
Q70.9	Syndactylie, sans précision		
Q71.0	Absence congénitale complète d'un (des) membre(s) supérieur(s)	Q79.9	Malformation congénitale du système ostéo-articulaire et des muscles, sans précision
Q71.1	Absence congénitale du bras et de l'avant-bras, main présente	R93.6	Résultats anormaux d'imagerie diagnostique des membres
Q71.2	Absence congénitale de l'avant-bras et de la main	R93.7	Résultats anormaux d'imagerie diagnostique d'autres parties du système ostéo-musculaire
Q71.3	Absence congénitale de la main et de(s) doigt(s)	S03.1	Luxation de la cloison du nez
Q71.4	Raccourcissement longitudinal du radius	S03.3	Luxation de parties autres et non précisées de la tête
Q71.5	Raccourcissement longitudinal du cubitus	S03.5	Entorse et foulure de l'articulation et des ligaments de parties autres et non précisées de la tête
Q71.6	Main en pince de homard		
Q71.8	Autres raccourcissements d'un (des) membre(s) supérieur(s)	S09.1	Lésion traumatique des muscles et des tendons de la tête
Q71.9	Raccourcissement du membre supérieur, sans précision	S13.5	Entorse et foulure de la région thyroïdienne
Q72.0	Absence congénitale complète d'un (des) membre(s) inférieur(s)	S22.8	Fractures d'autres parties des os du thorax
Q72.1	Absence congénitale de la cuisse et de la jambe, pied présent	S22.9	Fracture des os du thorax, partie non précisée
Q72.2	Absence congénitale de la jambe et du pied	S23.5	Entorse et foulure de parties autres et non précisées du thorax
Q72.3	Absence congénitale du pied et d'un (des) orteil(s)	S32.7	Fractures multiples du rachis lombaire et du bassin
Q72.4	Raccourcissement longitudinal du fémur	S42.11	Fracture de l'omoplate: Corps
Q72.5	Raccourcissement longitudinal du tibia	S42.19	Fracture de l'omoplate: Multiples
Q72.6	Raccourcissement longitudinal du péroné	T02.10	Fractures du thorax avec fractures des lombes et du bassin: fermée
Q72.7	Pied bifide	T02.11	Fractures du thorax avec fractures des lombes et du bassin: ouverte
Q72.8	Autres raccourcissements d'un (des) membre(s) inférieur(s)	T02.80	Fractures avec d'autres associations de parties du corps: fermée
Q72.9	Raccourcissement du membre inférieur, sans précision	T02.81	Fractures avec d'autres associations de parties du corps: ouverte
Q73.0	Absence congénitale d'un (des) membre(s) non précisé(s)	T02.90	Fractures multiples, sans précision: fermée
Q73.1	Phocomélie, membre(s) non précisé(s)	T02.91	Fractures multiples, sans précision: ouverte
Q73.8	Autres raccourcissements d'un (des) membre(s) non précisé(s)	T03.0	Luxations, entorses et foulures de la tête avec luxations, entorses et foulures du cou
Q74.0	Autres malformations congénitales d'un (des) membre(s) supérieur(s), y compris la ceinture scapulaire	T03.1	Luxations, entorses et foulures du thorax et de la région lombosacrée ou du thorax et du bassin
Q74.1	Malformation congénitale du genou	T03.2	Luxations, entorses et foulures de plusieurs parties de(s) membre(s) supérieur(s)
Q74.2	Autres malformations congénitales d'un (des) membre(s) inférieur(s), y compris la ceinture pelvienne	T03.3	Luxations, entorses et foulures de plusieurs parties de(s) membre(s) inférieur(s)
Q74.3	Arthrogrypose congénitale multiple	T03.4	Luxations, entorses et foulures de plusieurs parties de(s) membre(s) supérieur(s) avec membre(s) inférieur(s)
Q74.8	Autres malformations congénitales précisées d'un (des) membre(s) non précisé(s)	T03.8	Luxations, entorses et foulures avec d'autres associations de parties du corps
Q74.9	Malformation congénitale d'un (des) membre(s) non précisé(s), sans précision	T03.9	Luxations, entorses et foulures multiples, sans précision
Q75.0	Craniosynostose	T06.4	Lésions traumatiques de muscles et de tendons de plusieurs parties du corps
Q75.1	Dysostose crânio-faciale	T09.5	Lésion traumatique de muscle et de tendon non précisés du tronc
Q75.2	Hypertélorisme	T11.2	Luxation, entorse et foulure d'une articulation et d'un ligament non précisés du membre supérieur, niveau non précisé
Q75.3	Macrocéphalie	T13.2	Luxation, entorse et foulure d'une articulation et d'un ligament non précisés du membre inférieur, niveau non précisé
Q75.4	Dysostose mandibulo-faciale	T14.20	Fracture d'une partie du corps non précisée: fermée
Q75.5	Dysostose oculo-mandibulaire	T14.21	Fracture d'une partie du corps non précisée: ouverte
Q75.8	Autres malformations congénitales précisées des os du crâne et de la face	T14.3	Luxation, entorse et foulure d'une partie du corps non précisée
Q75.9	Malformation congénitale des os du crâne et de la face, sans précision	T14.6	Lésion traumatique de muscles et de tendons d'une partie du corps non précisée
Q76.1	Syndrome de Klippel-Feil	T79.60	Ischémie traumatique des muscles du membre supérieur
Q76.5	Côte cervicale	T79.61	Ischémie traumatique des muscles de la cuisse et de la hanche
Q76.8	Autres malformations congénitales du thorax osseux	T79.62	Ischémie traumatique des muscles de la jambe
Q76.9	Malformation congénitale du thorax osseux, sans précision	T79.63	Ischémie traumatique des muscles du pied
Q77.0	Achondrogénésie	T79.68	Ischémie traumatique des muscles d'autre localisation
Q77.1	Insuffisance staturale thanatophore	T79.69	Ischémie traumatique des muscles de localisation non précisée
Q77.2	Syndrome des côtes courtes	T87.3	Névrome sur moignon d'amputation
Q77.3	Chondrodysplasie ponctuée	T87.4	Infection d'un moignon d'amputation
Q77.4	Achondroplasie	T87.5	Nécrose d'un moignon d'amputation
Q77.5	Dysplasie diastrophique	T87.6	Complications autres et non précisées au niveau d'un moignon d'amputation
Q77.6	Dysplasie chondro-ectodermique	Z52.2	Donneur d'os
Q77.7	Dysplasie spondylo-épiphytaire	Z94.6	Status post greffe osseuse
Q77.8	Autres ostéochondrodysplasies avec anomalies de la croissance des os longs et du rachis		
Q77.9	Ostéochondrodysplasie avec anomalies de la croissance des os longs et du rachis, sans précision		
Q78.0	Ostéogénèse imparfaite		
Q78.1	Dysplasie polyostotique fibreuse [maladie de Jaffé-Lichtenstein]		
Q78.2	Ostéopétrose		
Q78.3	Dysplasie diaphysaire progressive		
Q78.4	Enchondromatose		
Q78.5	Dysplasie métaphysaire		
Q78.6	Exostoses multiples congénitales		
Q78.8	Autres ostéochondrodysplasies précisées		

diagnostic principal I76-2

A54.4 Infection gonococcique du système ostéo-articulaire et des muscles

A66.6 Lésions ostéo-articulaires pianiques

diagnostic principal I76-3

M24.50 Raideur articulaire par contracture: Sièges multiples
M46.30 Infection (pyogène) d'un disque intervertébral: Localisations multiples de la colonne vertébrale
M46.31 Infection (pyogène) d'un disque intervertébral: Région occipito-atloïdo-axoïdienne
M46.32 Infection (pyogène) d'un disque intervertébral: Région cervicale
M46.33 Infection (pyogène) d'un disque intervertébral: Région cervico-dorsale
M46.34 Infection (pyogène) d'un disque intervertébral: Région dorsale
M46.35 Infection (pyogène) d'un disque intervertébral: Région dorso-lombaire
M46.36 Infection (pyogène) d'un disque intervertébral: Région lombaire
M46.37 Infection (pyogène) d'un disque intervertébral: Région lombosacrée
M46.38 Infection (pyogène) d'un disque intervertébral: Région sacrée et sacro-coccygienne
M89.50 Ostéolyse: Sièges multiples
M89.58 Ostéolyse: Autres
M94.1 Polychondrite récidivante

Q65.0 Luxation congénitale de la hanche, unilatérale
Q65.1 Luxation congénitale de la hanche, bilatérale
Q65.2 Luxation congénitale de la hanche, sans précision
Q74.0 Autres malformations congénitales d'un (des) membre(s) supérieur(s), y compris la ceinture scapulaire
Q74.1 Malformation congénitale du genou
Q74.2 Autres malformations congénitales d'un (des) membre(s) inférieur(s), y compris la ceinture pelvienne
Q74.3 Arthrogrypose congénitale multiple
S32.7 Fractures multiples du rachis lombaire et du bassin
T02.10 Fractures du thorax avec fractures des lombes et du bassin: fermée
T02.80 Fractures avec d'autres associations de parties du corps: fermée
T87.4 Infection d'un moignon d'amputation
T87.5 Nécrose d'un moignon d'amputation
T87.6 Complications autres et non précisées au niveau d'un moignon d'amputation

diagnostic principal I76-4

M00.00 Arthrite et polyarthrite à staphylocoques: Sièges multiples
M00.01 Arthrite et polyarthrite à staphylocoques: Région scapulaire
M00.02 Arthrite et polyarthrite à staphylocoques: Bras humérus articulation du coude
M00.03 Arthrite et polyarthrite à staphylocoques: Avant-bras cubitus articulation du poignet
M00.04 Arthrite et polyarthrite à staphylocoques: Main carpe
M00.05 Arthrite et polyarthrite à staphylocoques: Région pelvienne
M00.06 Arthrite et polyarthrite à staphylocoques: Jambe
M00.07 Arthrite et polyarthrite à staphylocoques: Cheville et métatarse
M00.08 Arthrite et polyarthrite à staphylocoques: Autres
M00.09 Arthrite et polyarthrite à staphylocoques: Localisations non précisées
M00.10 Arthrite et polyarthrite à pneumocoques: Sièges multiples
M00.11 Arthrite et polyarthrite à pneumocoques: Région scapulaire
M00.12 Arthrite et polyarthrite à pneumocoques: Bras humérus articulation du coude
M00.13 Arthrite et polyarthrite à pneumocoques: Avant-bras cubitus articulation du poignet
M00.14 Arthrite et polyarthrite à pneumocoques: Main carpe
M00.15 Arthrite et polyarthrite à pneumocoques: Région pelvienne
M00.16 Arthrite et polyarthrite à pneumocoques: Jambe
M00.17 Arthrite et polyarthrite à pneumocoques: Cheville et métatarse
M00.18 Arthrite et polyarthrite à pneumocoques: Autres
M00.19 Arthrite et polyarthrite à pneumocoques: Localisations non précisées
M00.20 Autres arthrites et polyarthrites à streptocoques: Sièges multiples
M00.21 Autres arthrites et polyarthrites à streptocoques: Région scapulaire
M00.22 Autres arthrites et polyarthrites à streptocoques: Bras humérus articulation du coude
M00.23 Autres arthrites et polyarthrites à streptocoques: Avant-bras cubitus articulation du poignet
M00.24 Autres arthrites et polyarthrites à streptocoques: Main carpe
M00.25 Autres arthrites et polyarthrites à streptocoques: Région pelvienne
M00.26 Autres arthrites et polyarthrites à streptocoques: Jambe
M00.27 Autres arthrites et polyarthrites à streptocoques: Cheville et métatarse

M00.28 Autres arthrites et polyarthrites à streptocoques: Autres
M00.29 Autres arthrites et polyarthrites à streptocoques: Localisations non précisées
M00.80 Arthrite et polyarthrite dues à d'autres bactéries précisées: Sièges multiples
M00.81 Arthrite et polyarthrite dues à d'autres bactéries précisées: Région scapulaire
M00.82 Arthrite et polyarthrite dues à d'autres bactéries précisées: Bras humérus articulation du coude
M00.83 Arthrite et polyarthrite dues à d'autres bactéries précisées: Avant-bras cubitus articulation du poignet
M00.84 Arthrite et polyarthrite dues à d'autres bactéries précisées: Main carpe
M00.85 Arthrite et polyarthrite dues à d'autres bactéries précisées: Région pelvienne
M00.86 Arthrite et polyarthrite dues à d'autres bactéries précisées: Jambe
M00.87 Arthrite et polyarthrite dues à d'autres bactéries précisées: Cheville et métatarse
M00.88 Arthrite et polyarthrite dues à d'autres bactéries précisées: Autres
M00.89 Arthrite et polyarthrite dues à d'autres bactéries précisées: Localisations non précisées
M00.90 Arthrite à bactéries pyogènes, sans précision: Sièges multiples
M00.91 Arthrite à bactéries pyogènes, sans précision: Région scapulaire
M00.92 Arthrite à bactéries pyogènes, sans précision: Bras humérus articulation du coude
M00.93 Arthrite à bactéries pyogènes, sans précision: Avant-bras cubitus articulation du poignet
M00.94 Arthrite à bactéries pyogènes, sans précision: Main carpe
M00.95 Arthrite à bactéries pyogènes, sans précision: Région pelvienne
M00.96 Arthrite à bactéries pyogènes, sans précision: Jambe
M00.97 Arthrite à bactéries pyogènes, sans précision: Cheville et métatarse
M00.98 Arthrite à bactéries pyogènes, sans précision: Autres
M00.99 Arthrite à bactéries pyogènes, sans précision: Localisations non précisées

ADRG I77**Blessures moyennement graves des membres supérieurs ou inférieurs**

Diagnostic principal dans le tableau I77-1

DRG I77Z**Blessures moyennement graves des membres supérieurs ou inférieurs****diagnostic principal I77-1**

M22.0	Luxation récidivante de la rotule	M23.61	Autres ruptures spontanées de ligament(s) du genou: Ligament croisé antérieur
M22.1	Subluxation récidivante de la rotule	M23.62	Autres ruptures spontanées de ligament(s) du genou: Ligament croisé postérieur
M22.2	Lésions fémoro-patellaires	M23.63	Autres ruptures spontanées de ligament(s) du genou: Ligament interne
M22.3	Autres lésions de la rotule	M23.64	Autres ruptures spontanées de ligament(s) du genou: Ligament externe]
M22.4	Rotule chondromalacique	M23.67	Autres ruptures spontanées de ligament(s) du genou: Ligament capsulaire
M22.8	Autres lésions de la rotule	M23.69	Autres ruptures spontanées de ligament(s) du genou: Ligament non précisé
M22.9	Lésion de la rotule, sans précision	M23.80	Autres lésions internes du genou: Localisations multiples
M23.00	Kyste du ménisque: Localisations multiples	M23.81	Autres lésions internes du genou: Ligament croisé antérieur
M23.01	Kyste du ménisque: Corne antérieure du ménisque interne	M23.82	Autres lésions internes du genou: Ligament croisé postérieur
M23.02	Kyste du ménisque: Corne postérieure du ménisque interne	M23.83	Autres lésions internes du genou: ligament interne [Lig. tibial collatéral]
M23.03	Kyste du ménisque: Autre partie et partie non précisée du ménisque interne	M23.84	Autres lésions internes du genou: Ligament externe [Lig. péronier collatéral]
M23.04	Kyste du ménisque: Corne antérieure du ménisque externe	M23.87	Autres lésions internes du genou: Ligament capsulaire
M23.05	Kyste du ménisque: Corne postérieure du ménisque externe	M23.89	Autres lésions internes du genou: Ligament non précisé
M23.06	Kyste du ménisque: Autre partie et partie non précisée du ménisque externe	M23.90	Lésion interne du genou, sans précision: Localisations multiples
M23.09	Kyste du ménisque: Ménisque SAI	M23.91	Lésion interne du genou, sans précision: Ligament croisé antérieur ou corne antérieure du ménisque interne
M23.10	Ménisque discoïde (congénital): Localisations multiples	M23.92	Lésion interne du genou, sans précision: Ligament croisé postérieur ou corne postérieure du ménisque interne
M23.13	Ménisque discoïde (congénital): Ménisque interne	M23.93	Lésion interne du genou, sans précision: Ligament interne [Lig. tibial collatéral] ou partie autre et non précisée du ménisque interne
M23.16	Ménisque discoïde (congénital): ménisque externe	M23.94	Lésion interne du genou, sans précision: Ligament externe [Lig. péronier collatéral] ou corne antérieure du ménisque externe
M23.19	Ménisque discoïde (congénital): Ménisque SAI	M23.95	Lésion interne du genou, sans précision: Corne postérieure du ménisque externe
M23.20	Lésion du ménisque due à une déchirure ou un traumatisme ancien: Localisations multiples	M23.96	Lésion interne du genou, sans précision: Partie autre et non précisée du ménisque externe
M23.21	Lésion du ménisque due à une déchirure ou un traumatisme ancien: Corne antérieure du ménisque interne	M23.97	Lésion interne du genou, sans précision: Ligament capsulaire
M23.22	Lésion du ménisque due à une déchirure ou un traumatisme ancien: Corne postérieure du ménisque interne	M23.99	Lésion interne du genou, sans précision: Ligament non précisé ou ménisque non précisé
M23.23	Lésion du ménisque due à une déchirure ou un traumatisme ancien: Autre partie et partie non précisée du ménisque interne	M24.11	Autres atteintes du cartilage articulaire: Région scapulaire
M23.24	Lésion du ménisque due à une déchirure ou un traumatisme ancien: Corne antérieure du ménisque externe	M24.12	Autres atteintes du cartilage articulaire: Bras humérus articulation du coude
M23.25	Lésion du ménisque due à une déchirure ou un traumatisme ancien: Corne postérieure du ménisque externe	M24.17	Autres atteintes du cartilage articulaire: Cheville et métatarse
M23.26	Lésion du ménisque due à une déchirure ou un traumatisme ancien: Autre partie et partie non précisée du ménisque externe	M24.31	Luxation et subluxation pathologiques d'une articulation, non classées ailleurs: Région scapulaire
M23.29	Lésion du ménisque due à une déchirure ou un traumatisme ancien: Ménisque SAI	M24.32	Luxation et subluxation pathologiques d'une articulation, non classées ailleurs: Bras humérus articulation du coude
M23.30	Autres atteintes du ménisque: Localisations multiples	M24.36	Luxation et subluxation pathologiques d'une articulation, non classées ailleurs: Jambe
M23.31	Autres atteintes du ménisque: Corne antérieure du ménisque interne	M24.37	Luxation et subluxation pathologiques d'une articulation, non classées ailleurs: Cheville et métatarse
M23.32	Autres atteintes du ménisque: Corne postérieure du ménisque interne	M24.41	Luxation et subluxation articulaires récidivantes: Région scapulaire
M23.33	Autres atteintes du ménisque: Autre partie et partie non précisée du ménisque interne	M24.42	Luxation et subluxation articulaires récidivantes: Bras humérus articulation du coude
M23.34	Autres atteintes du ménisque: Corne antérieure du ménisque externe	M24.46	Luxation et subluxation articulaires récidivantes: Jambe
M23.35	Autres atteintes du ménisque: Corne postérieure du ménisque externe	M24.47	Luxation et subluxation articulaires récidivantes: Cheville et métatarse
M23.36	Autres atteintes du ménisque: Autre partie et partie non précisée du ménisque externe	M25.26	Hyperlaxité articulaire: Jambe
M23.39	Autres atteintes du ménisque: Ménisque SAI	M25.36	Autres instabilités articulaires: Jambe
M23.50	Instabilité chronique du genou: Localisations multiples	M25.76	Ostéophyte: Jambe
M23.51	Instabilité chronique du genou: Ligament croisé antérieur	Q68.2	Anomalie morphologique congénitale du genou
M23.52	Instabilité chronique du genou: Ligament croisé postérieur	S42.01	Fracture de la clavicule: Tiers médian
M23.53	Instabilité chronique du genou: Ligament interne [Lig. tibial collatéral]		
M23.54	Instabilité chronique du genou: Ligament externe [Lig. péronier collatéral]		
M23.57	Instabilité chronique du genou: Ligament capsulaire		
M23.59	Instabilité chronique du genou: Ligament non précisé		
M23.60	Autres ruptures spontanées de ligament(s) du genou: Localisations multiples		

S42.02	Fracture de la clavicule: Tiers moyen	S83.40	Entorse et foulure des ligaments latéraux du genou (interne) (externe): Ligament latéral non précisé
S42.03	Fracture de la clavicule: Tiers latéral	S83.41	Entorse et foulure des ligaments latéraux du genou (interne) (externe): Distorsion du ligament latéral péronier (Ligament latéral)
S42.10	Fracture de l'omoplate: Partie non précisée	S83.42	Entorse et foulure des ligaments latéraux du genou (interne) (externe): Distorsion du ligament latéral tibial (Ligament médian)
S42.12	Fracture de l'omoplate: Acromion	S83.43	Entorse et foulure des ligaments latéraux du genou (interne) (externe): Déchirure du ligament latéral péronier (Ligament latéral)
S42.13	Fracture de l'omoplate: Apophyse coracoïde	S83.44	Entorse et foulure des ligaments latéraux du genou (interne) (externe): Déchirure du ligament latéral tibial (Ligament médian)
S42.14	Fracture de l'omoplate: Cavité glénoïde et col de l'omoplate	S83.50	Entorse et foulure des ligaments croisés du genou (antérieur) (postérieur): Ligament croisé non précisé
S42.40	Fracture de l'extrémité inférieure de l'humérus: Partie non précisée	S83.51	Entorse et foulure des ligaments croisés du genou (antérieur) (postérieur): Distorsion du ligament croisé antérieur
S42.41	Fracture de l'extrémité inférieure de l'humérus: Supracondyloire	S83.52	Entorse et foulure des ligaments croisés du genou (antérieur) (postérieur): Distorsion du ligament croisé postérieur
S42.42	Fracture de l'extrémité inférieure de l'humérus: Epicondyle latéral	S83.53	Entorse et foulure des ligaments croisés du genou (antérieur) (postérieur): Déchirure du ligament croisé antérieur
S42.43	Fracture de l'extrémité inférieure de l'humérus: Epicondyle médial	S83.54	Entorse et foulure des ligaments croisés du genou (antérieur) (postérieur): Déchirure du ligament croisé postérieur
S42.44	Fracture de l'extrémité inférieure de l'humérus: Epicondyle, épicondyles, non précisé	S83.7	Lésion traumatique de multiples parties du genou
S42.45	Fracture de l'extrémité inférieure de l'humérus: Transcondyloire (en T ou en Y)	S86.0	Lésion traumatique du tendon d'Achille
S42.49	Fracture de l'extrémité inférieure de l'humérus: Autres parties ou parties multiples	S86.1	Lésion traumatique d'autre(s) muscle(s) et tendon(s) postérieurs au niveau de la jambe
S42.7	Fractures multiples de la clavicule, de l'omoplate et de l'humérus	S86.2	Lésion traumatique de muscle(s) et de tendon(s) antérieurs au niveau de la jambe
S42.8	Fracture d'autres parties de l'épaule et du bras	S86.3	Lésion traumatique de muscle(s) et de tendon(s) péroniers au niveau de la jambe
S42.9	Fracture de la ceinture scapulaire, partie non précisée	S86.7	Lésion traumatique de multiples muscles et tendons au niveau de la jambe
S43.08	Luxation d'une autre partie de l'épaule	S86.8	Lésion traumatique d'autres muscles et tendons au niveau de la jambe
S43.1	Luxation de l'articulation acromio-claviculaire	S86.9	Lésion traumatique d'un muscle et d'un tendon non précisés, au niveau de la jambe
S43.3	Luxation de parties autres et non précisées de la ceinture scapulaire	S92.0	Fracture du calcaneum
S43.4	Entorse et foulure de l'articulation de l'épaule	S93.0	Luxation de la cheville
S43.5	Entorse et foulure de l'articulation acromio-claviculaire	S93.2	Rupture de ligaments au niveau de la cheville et du pied
S43.7	Entorse et foulure de parties autres et non précisées de la ceinture scapulaire	S93.40	Entorse et foulure de la cheville: Partie non précisée
S46.0	Lésion traumatique de muscles et de tendons de la coiffe des rotateurs	S93.41	Entorse et foulure de la cheville: Ligament deltoïde
S46.1	Lésion traumatique du muscle et du tendon du long biceps	S93.42	Entorse et foulure de la cheville: Ligament calcanéopéronier
S46.2	Lésion traumatique du muscle et du tendon d'autres parties du biceps	S93.43	Entorse et foulure de la cheville: Ligament tibiopéronier (antérieur) (postérieur), distal
S46.3	Lésion traumatique du muscle et du tendon du triceps	S93.48	Entorse et foulure de la cheville: Autres parties
S46.7	Lésion traumatique de multiples muscles et tendons au niveau de l'épaule et du bras	S96.9	Lésion traumatique d'un muscle et d'un tendon non précisés, au niveau de la cheville et du pied
S46.8	Lésion traumatique d'autres muscles et tendons au niveau de l'épaule et du bras	T02.20	Fractures de plusieurs parties d'un membre supérieur: fermée
S46.9	Lésion traumatique de muscle et de tendon non précisés, au niveau de l'épaule et du bras	T02.21	Fractures de plusieurs parties d'un membre supérieur: ouverte
S82.0	Fracture de la rotule	T02.30	Fractures de plusieurs parties d'un membre inférieur: fermée
S82.38	Fracture de l'extrémité inférieure du tibia: Autre	T02.31	Fractures de plusieurs parties d'un membre inférieur: ouverte
S82.40	Fracture du péroné seul: Partie non précisée	T10.0	Fracture du membre supérieur, niveau non précisé: fermée
S82.41	Fracture du péroné seul: Partie proximale	T10.1	Fracture du membre supérieur, niveau non précisé: ouverte
S82.42	Fracture du péroné seul: Diaphyse	T11.5	Lésion traumatique d'un muscle et d'un tendon non précisés du membre supérieur, niveau non précisé
S82.49	Fracture du péroné seul: Multiple	T12.0	Fracture d'un membre inférieur, niveau non précisé: fermée
S82.5	Fracture de la malléole interne	T12.1	Fracture d'un membre inférieur, niveau non précisé: ouverte
S82.6	Fracture de la malléole externe	T13.5	Lésion traumatique d'un muscle et d'un tendon non précisés du membre inférieur, niveau non précisé
S82.7	Fractures multiples de la jambe		
S82.81	Fracture bimalléolaire		
S82.88	Fracture d'une autre partie de la jambe		
S82.9	Fracture de la jambe, partie non précisée		
S83.11	Luxation du genou: Luxation antérieure du tibia proximal		
S83.12	Luxation du genou: Luxation postérieure du tibia proximal		
S83.13	Luxation du genou: Luxation médiane du tibia proximal		
S83.14	Luxation du genou: Luxation latérale du tibia proximal		
S83.2	Déchirure récente d'un ménisque		
S83.3	Déchirure récente du cartilage articulaire du genou		

ADRG I78**Blessures bénignes à modérées des membres supérieurs ou inférieurs**

Diagnostic principal dans le tableau I78-1

DRG I78Z**Blessures bénignes à modérées des membres supérieurs ou inférieurs**

diagnostic principal I78-1

S42.00	Fracture de la clavicule: Partie non précisée	S53.11	Luxation d'une autre partie non précisée du coude: Antérieure
S43.00	Luxation de l'épaule [articulation gléno-humérale] SAI	S53.12	Luxation d'une autre partie non précisée du coude: Postérieure
S43.01	Luxation antérieure de l'humérus	S53.13	Luxation d'une autre partie non précisée du coude: Médiane
S43.02	Luxation postérieure de l'humérus	S53.14	Luxation d'une autre partie non précisée du coude: Latérale
S43.03	Luxation inférieure de l'humérus	S53.18	Luxation d'une autre partie non précisée du coude: Autre
S43.2	Luxation de l'articulation sterno-claviculaire	S83.0	Luxation de la rotule
S52.7	Fractures multiples de l'avant-bras	S83.6	Entorse et foulure de parties autres et non précisées du genou
S53.0	Luxation de la tête radiale		
S53.10	Luxation d'une autre partie non précisée du coude: Sans autre précision		

ADRG I79**Fibromyalgie**

Diagnostic principal dans le tableau I79-1

DRG I79Z**Fibromyalgie****diagnostic principal I79-1**

M79.00	Rhumatisme, sans précision: Sièges multiples	M79.05	Rhumatisme, sans précision: Région pelvienne
M79.01	Rhumatisme, sans précision: Région scapulaire	M79.06	Rhumatisme, sans précision: Jambe
M79.02	Rhumatisme, sans précision: Bras humérus articulation du coude	M79.07	Rhumatisme, sans précision: Cheville et métatarse
M79.03	Rhumatisme, sans précision: Avant-bras cubitus articulation du poignet	M79.08	Rhumatisme, sans précision: Autres
M79.04	Rhumatisme, sans précision: Main carpe	M79.09	Rhumatisme, sans précision: Localisations non précisées
		M79.70	Fibromyalgie: Sièges multiples

ADRG I95**Implantation d'une endoprothèse pour tumeur**

Procédure dans le tableau I95-1

DRG I95Z**Implantation d'une endoprothèse pour tumeur****procédure I95-1**

84.49†↔ Implantation ou remplacement d'endoprothèse tumorale

ADRG I97**Traitement rhumatologique complexe pour maladies et troubles de l'appareil musculosquelettique et du tissu conjonctif**

Procédure dans le tableau I97-1

DRG I97Z**Traitement rhumatologique complexe pour maladies et troubles de l'appareil musculosquelettique et du tissu conjonctif****procédure I97-1**

93.38.02†↔	Traitement rhumatologique complexe multimodal, d'au moins 14 à 20 jours au maximum	93.38.13†↔	Traitement rhumatologique complexe multimodal de l'enfant et de l'adolescent, au minimum 21 jours de traitement
93.38.03†↔	Traitement rhumatologique complexe multimodal, d'au moins 21 jours		
93.38.12†↔	Traitement rhumatologique complexe multimodal de l'enfant et de l'adolescent, 14 jours (minimum) à 20 jours (maximum) de traitement		

ADRG I98**Traitement sous vide complexe pour maladies et troubles de l'appareil musculosquelettique et du tissu conjonctif**

Procédure dans le tableau I98-1 et procédure dans le tableau I98-2 et Procédures opératoires particulières en quatre temps

DRG I98Z**Traitement sous vide complexe pour maladies et troubles de l'appareil musculosquelettique et du tissu conjonctif****procédure I98-1**

86.88.i1↔ Pose ou remplacement chirurgical de système de thérapie par pression négative avec anesthésie régionale ou générale, à portée profonde, aux os et articulations des extrémités

86.88.i2↔ Pose ou remplacement chirurgical de système de thérapie par pression négative avec anesthésie régionale ou générale, à portée profonde, au thorax, au médiastin et au sternum

86.88.i3↔ Pose ou remplacement chirurgical de système de thérapie par pression négative avec anesthésie régionale ou générale, à l'abdomen ouvert

86.88.i4↔ Pose ou remplacement chirurgical de système de thérapie par pression négative avec anesthésie régionale ou générale, endorectale

86.88.i5↔ Pose ou remplacement chirurgical de système de thérapie par pression négative avec anesthésie régionale ou générale, au tissu cutané et sous-cutané

86.88.i6↔ Pose ou remplacement de système de thérapie par pression négative avec anesthésie régionale ou générale, autre site

procédure I98-2

93.57.12‡↔ Thérapie par pression négative continue, durée 8 jours et plus

ADRGs 901, 902**Procédure OR sans rapport**

Procédure OR sans rapport

DRGs 901A, 901B, 901C, 901D, 902Z

