

SwissDRG 6.0
version de tarification
(2017/2017)

Swiss
Diagnosis
Related
Groups
Version 6.0

Manuel de définition
Volume 3
(DRG J01A – P67D)

La version allemande fait foi

© 2016 by SwissDRG SA, Berne, Suisse

Tous droits réservés. Les manuels de définition sont protégés par les droits d'auteur. Toute utilisation en dehors des conditions d'utilisation de SwissDRG SA sans autorisation écrite préalable est interdite.

SwissDRG version 6.0, version de tarification (2017/2017)
Manuel de définition

La version allemande fait foi

table des matières

1 Volume 1 (DRG A01A-F98Z)

index des figures et des tableaux	viii
Documents d'accompagnement de SwissDRG Manuel de définition 6.0 version tarification (2017/2017)	x
Remarque préliminaire	xi
Liste des abréviations	xii
Introduction	1
1 Objectifs	1
2 Contexte	1
3 Classification SwissDRG 6.0, version de tarification (2017/2017)	3
3.1 Notation des DRG	4
3.2 Détermination des niveaux de sévérité	5
4 Regroupement d'épisodes de traitement par DRG	6
4.1 Variables nécessaires au regroupement	6
4.2 Examen des caractéristiques démographiques et cliniques	6
4.3 Classement dans un MDC	6
4.4 Traitement Pré-MDC	7
4.5 Partitionnement des MDC	7
4.6 Classement dans les DRG de base	8
4.7 Détermination des CCL et PCCL	8
4.8 Classement dans un DRG	8
4.9 Diverses fonctions affectant le regroupement des cas	9
4.10 DRG d'erreur et autres DRG	9
5 Indications sur l'utilisation de ce manuel de définition	10
5.1 Utilisation du manuel	10
5.2 Symboles et conventions	14
6 Particularités de la version 6.0 de SwissDRG, version de tarification (2017/2017)	16
6.1 Validité des classifications de diagnostics et d'intervention	16

1 Volume 1 (DRG A01A-F98Z) *suite*

6.2	Marquage de la latéralité	16
6.3	Interventions de type OR et NonOR	16
Pré-MDC	(DRGs A01A-B61C)	43
MDC 01	Maladies et troubles du système nerveux (DRGs B01Z-B90B)	139
MDC 02	Maladies et troubles de l'oeil (DRGs C01Z-C64Z)	321
MDC 03	Maladies et troubles de l'oreille, du nez, de la bouche et de la gorge (DRGs D01A-D67Z)	353
MDC 04	Maladies et troubles des organes respiratoires (DRGs E01A-E90Z)	457
MDC 05	Maladies et troubles de l'appareil circulatoire (DRGs F01A-F98C)	523

2 Volume 2 (DRGs G02A-I98Z)

MDC 06	Maladies et troubles des organes digestifs (DRGs G02A-G73Z)	1
MDC 07	Maladies et troubles du système hépatobiliaire et du pancréas (DRGs H01A-H64B)	137
MDC 08	Maladies et troubles de l'appareil musculosquelettique et du tissu conjonctif (DRGs I02A-I98Z)	201

3 Volume 3 (DRGs J01Z-P67D)

MDC 09	Maladies et troubles de la peau, du tissu sous-cutané et de la glande mammaire (DRGs J01A-J68B)	1
MDC 10	Maladies endocriniennes, nutritionnelles et métaboliques (DRGs K03Z-K64D)	141
MDC 11	Maladies et troubles des organes urinaires (DRGs L02Z-L72B)	185

3 Volume 3 (DRGs J01Z-P67D) *suite*

MDC 12	Maladies et troubles des organes génitaux masculins (DRGs M01A-M64Z)	267
MDC 13	Maladies et troubles des organes génitaux féminins (DRGs N01A-N62B)	301
MDC 14	Grossesse, naissance et suites de couches (DRGs O01A-O65D)	351
MDC 15	Nouveau-nés (DRGs P02A-P67D)	399
	Problème grave chez le nouveau-né	605
	Plusieurs problèmes graves chez le nouveau-né	639

4 Volume 4 (DRGs Q01Z-Z66Z)

MDC 16	Affections du sang, des organes hématopoïétiques et du système immunitaire (DRGs Q01Z-Q61E)	1
MDC 17	Néoformations hématologiques et solides (DRGs R01A-R65Z)	15
MDC 18A	VIH (DRGs S01Z-S65Z)	115
MDC 18B	Maladies infectieuses et parasitaires (DRGs T01A-T64B)	135
MDC 19	Maladies et troubles psychiques (DRGs U01A-U66C)	153
MDC 20	Usage d'alcool et de drogues et troubles psychiques induits par l'alcool et les drogues (DRGs V60A-V64Z)	167
MDC 21A	Traumatisme multiple (DRGs W01A-W61C)	177
MDC 21B	Blessures, empoisonnements et effets toxiques dus aux drogues et médicaments (DRGs X01A-X64Z)	255
MDC 22	Brûlures (DRGs Y01Z-Y63Z)	385
MDC 23	Facteurs influant sur l'état de santé et autre mise à contribution de la santé publique (DRGs Z01Z-Z66Z)	423
Fonctions globales		439
	Procédure OR sans rapport	439

4 Volume 4 (DRGs Q01Z-Z66Z) *suite*

Poids à l'admission	467
Procédures opératoires particulières	473
Procédures opératoires complexes	553
Procédures de complications	581
Dialyse	601
Traumatisme multiple	607
Interventions sur plusieurs localisations	625
Traitement complexe de soins intensifs > 980 / 1104 points	671
Traitement complexe de réhabilitation précoce gériatrique	677
Réhabilitation précoce	683
Traitement complexe de soins intensifs > 392 / 552 points	689
Procédures opératoires complexes en plusieurs temps	695
Procédures opératoires particulières en quatre temps	721
Procédures de complication pré-MDC	801
Intervention multiviscérale pour maladies et troubles des organes digestifs	827

5 Volume 5 annexes

Annexe A Index codes diagnostics / MDC / DRG	1
Annexe B Index codes d'interventions / MDC / DRG	157
Tableaux des interventions globales	558
Aperçu des fonctions	559
Intervention sur plusieurs localisations	562
Annexe C CC, exclusions de CC, CCL et calcul de PCCL	563
Annexe D Plausibilité	615
Glossaire	685
Index des sources	687

MDC 09

Maladies et troubles de la
peau, du tissu sous-cutané et
de la glande mammaire

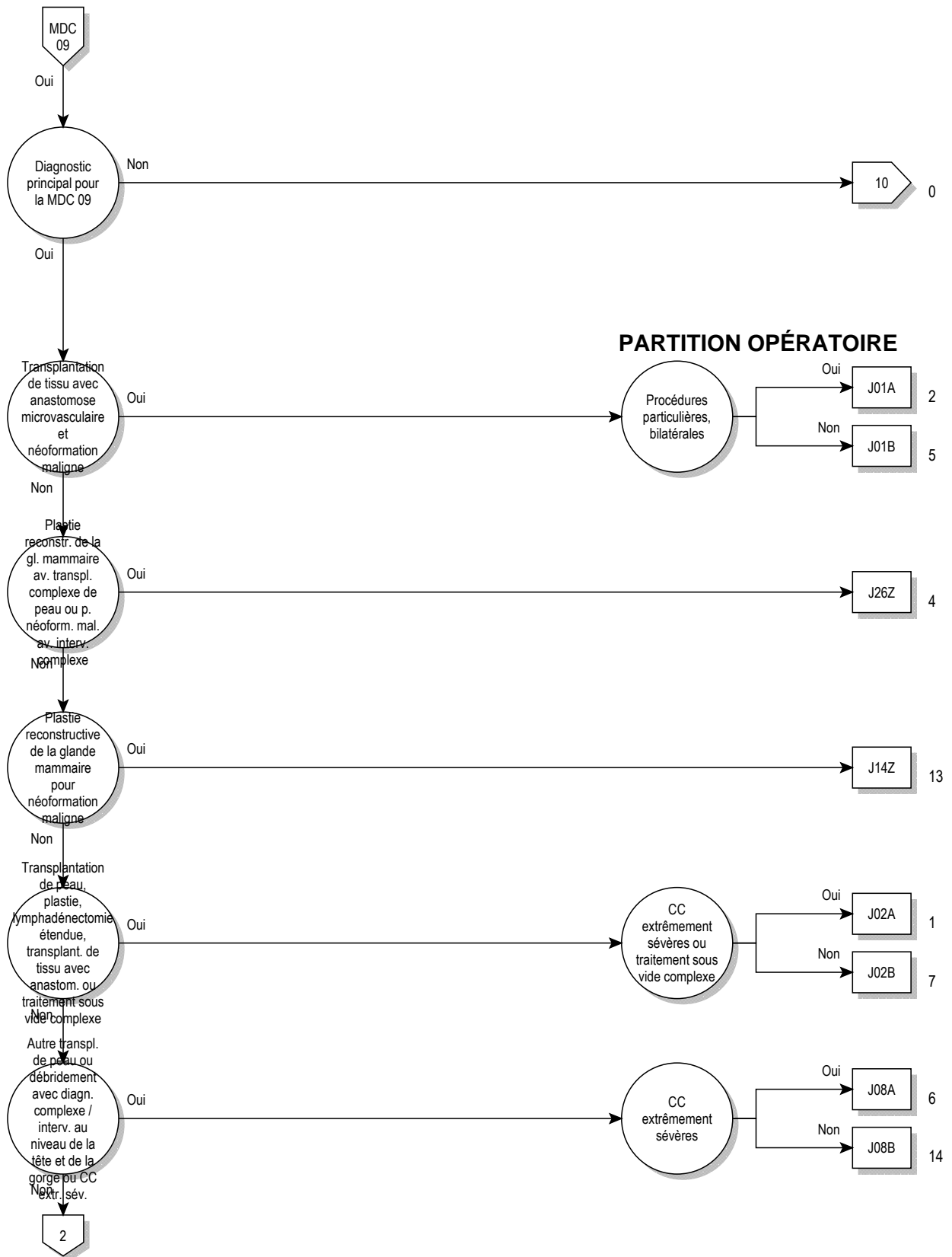

09

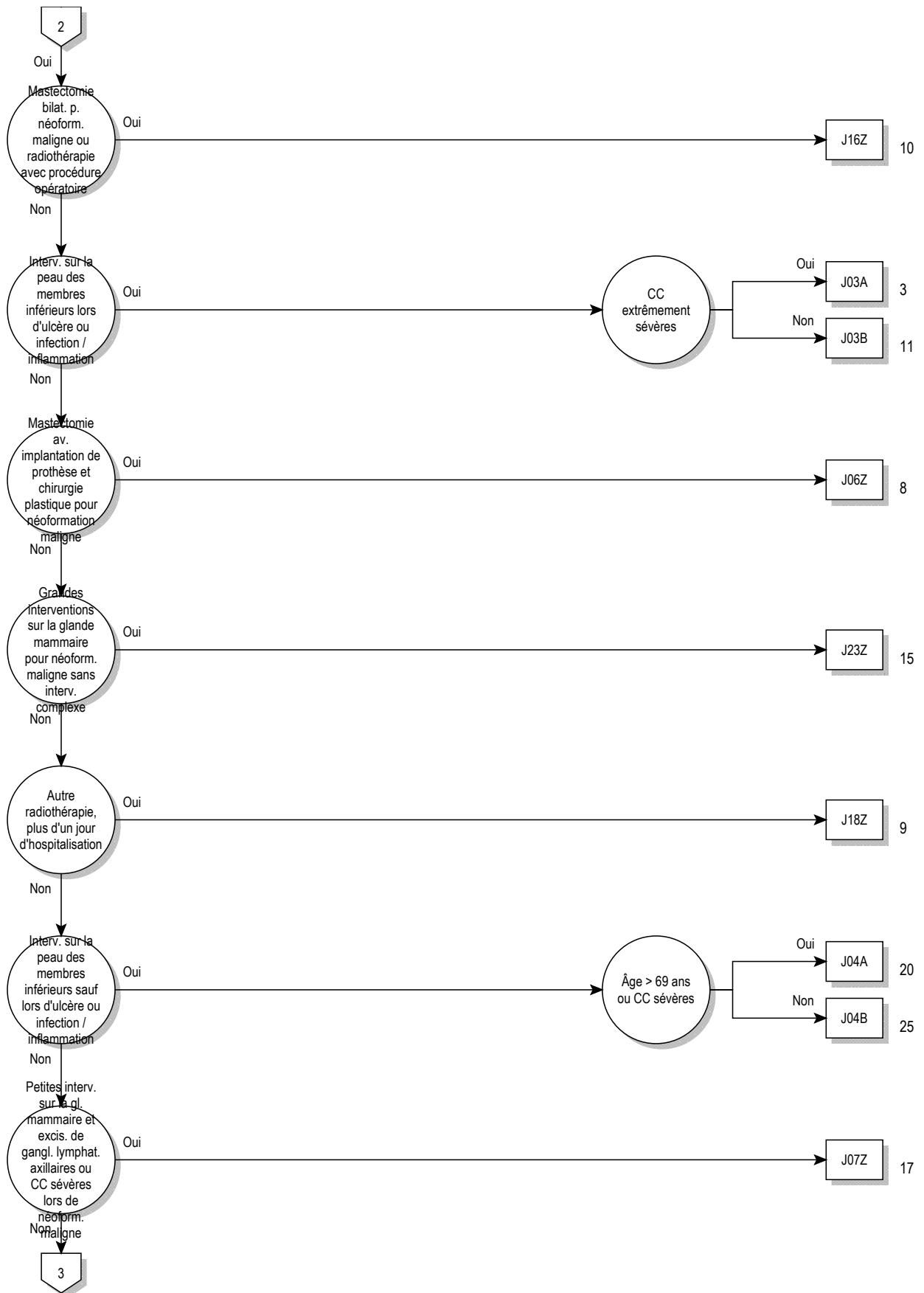

09

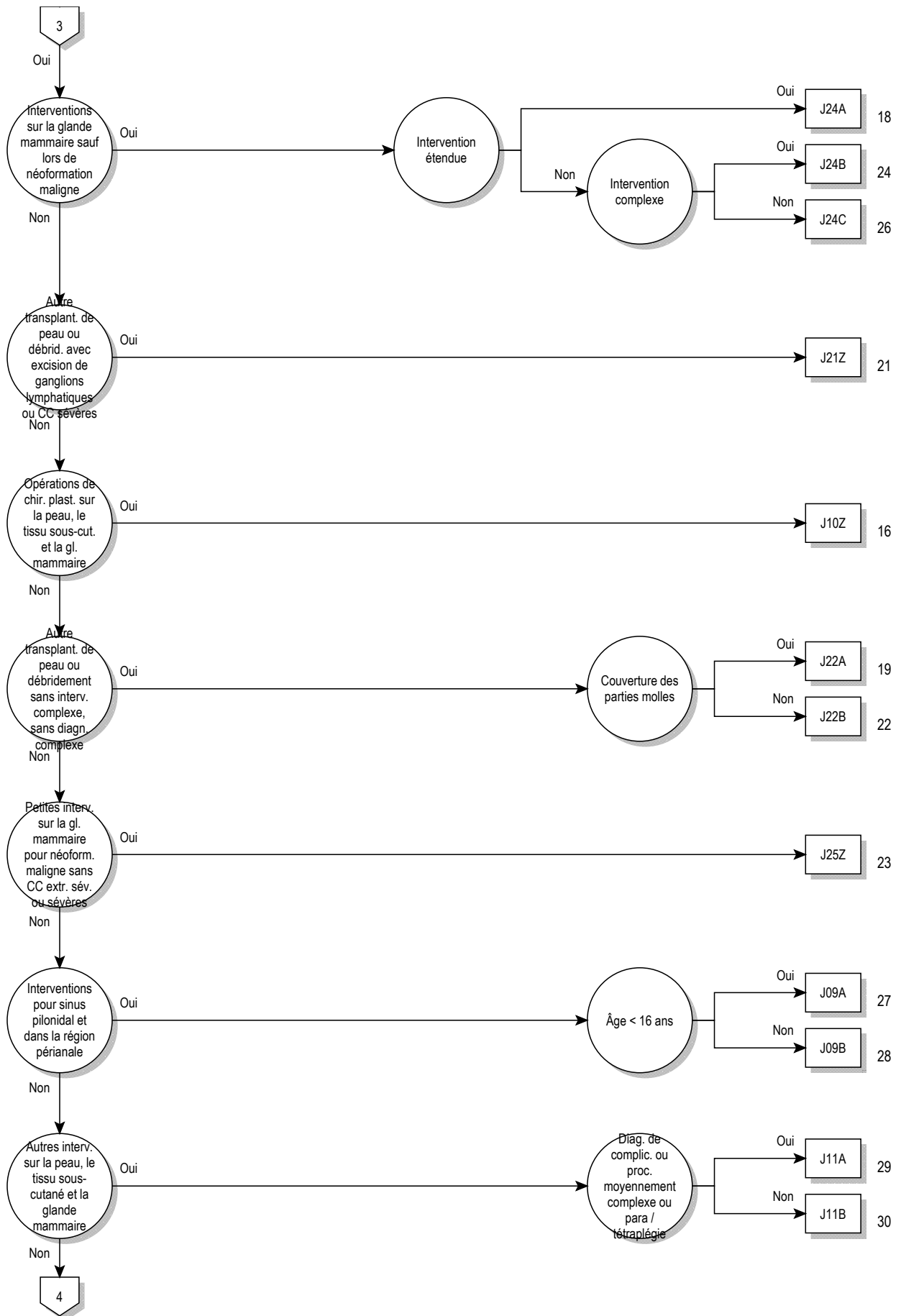

09

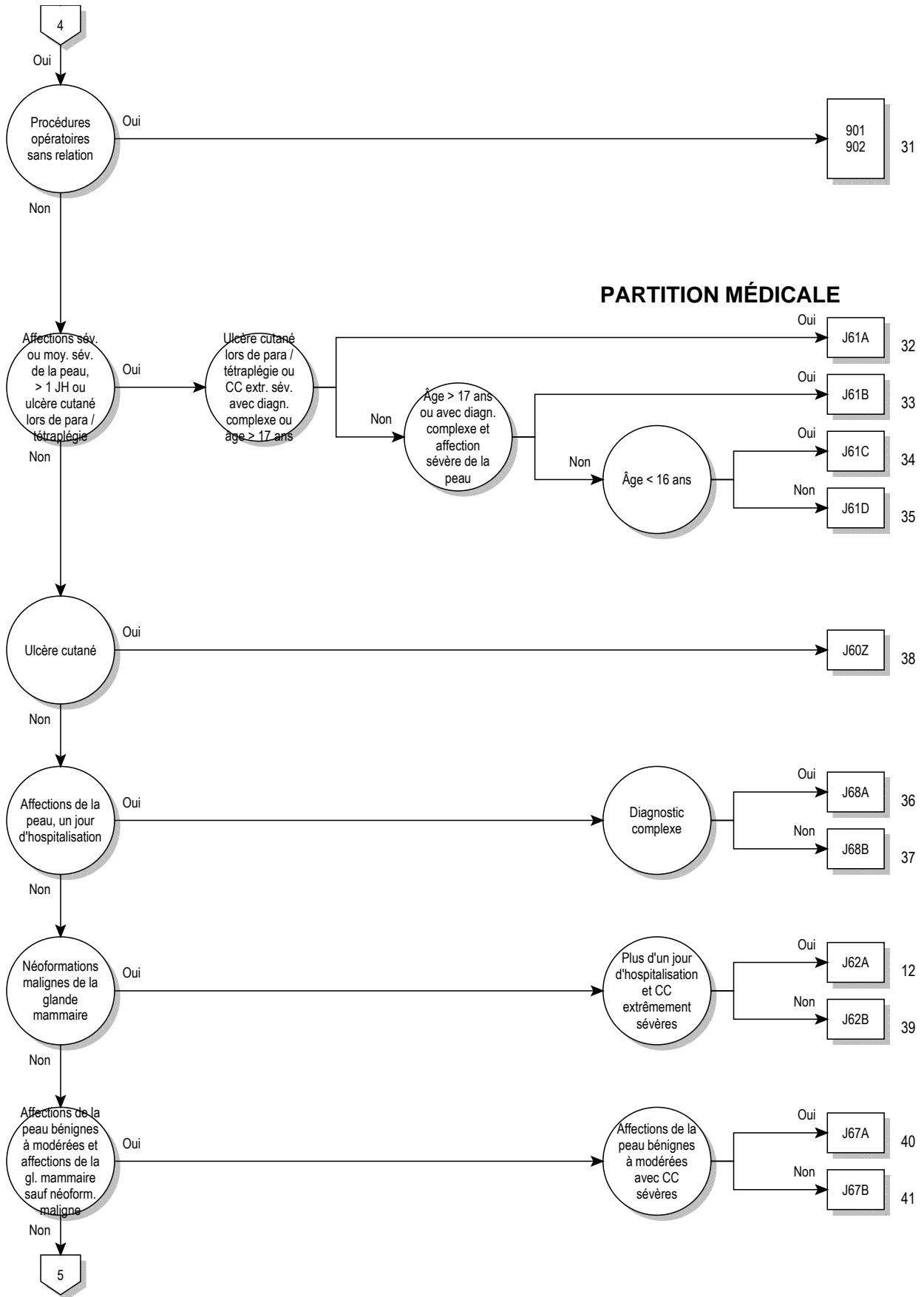

09

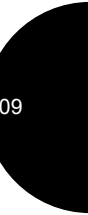
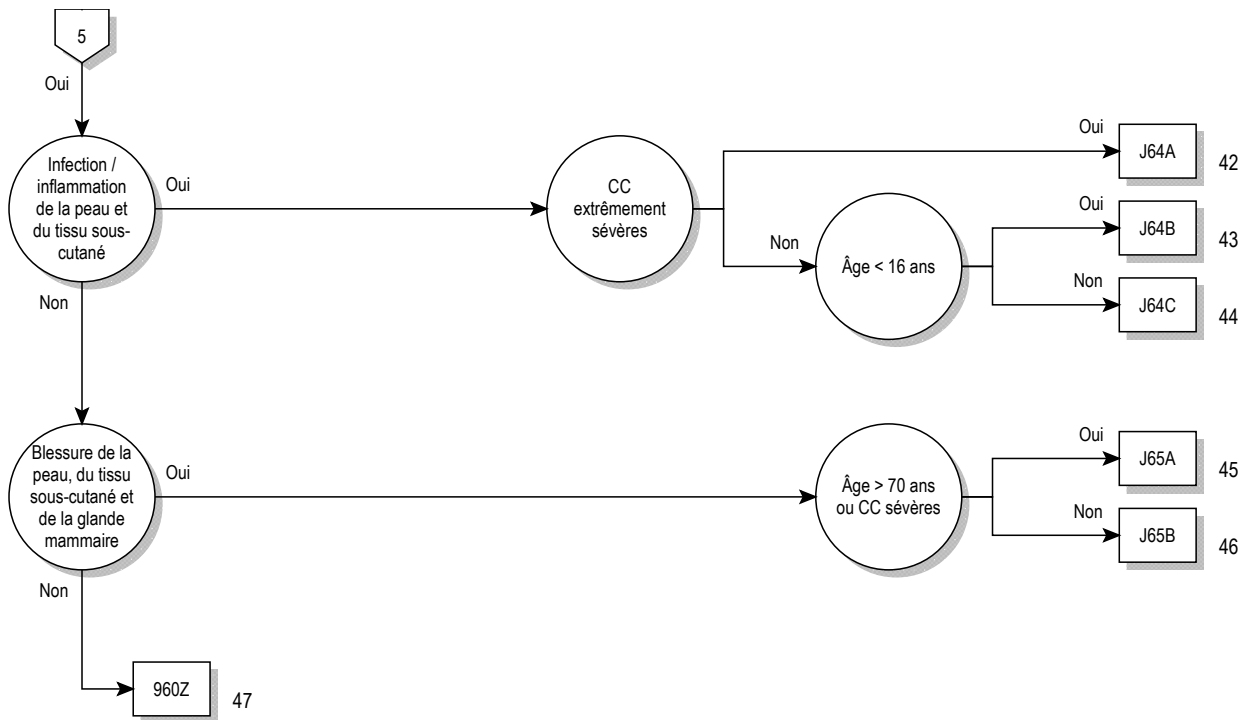

logique décisionnelle MDC 09

Diagnostic principal dans le tableau MDC09-0

diagnostic principal pour MDC 09 (MDC09-0)

A06.7	Amibiase cutanée	C43.4	Mélanome malin du cuir chevelu et du cou
A18.4	Tuberculose de la peau et du tissu cellulaire sous-cutané	C43.5	Mélanome malin du tronc
A22.0	Charbon cutané	C43.6	Mélanome malin du membre supérieur, y compris l'épaule
A31.1	Infection cutanée à Mycobacterium	C43.7	Mélanome malin du membre inférieur, y compris la hanche
A36.3	Diptérie cutanée	C43.8	Lésion à localisations contiguës d'un mélanome malin de la peau
A42.2	Actinomycose cervico-faciale	C43.9	Mélanome malin de la peau, sans précision
A43.1	Nocardiose cutanée	C44.0	Tumeur maligne: Face cutanée de la lèvre
A46	Erysipèle	C44.2	Tumeur maligne: Peau de l'oreille et du conduit auditif externe
A51.3	Syphilis secondaire de la peau et des muqueuses	C44.3	Tumeur maligne: Peau de la face, parties autres et non précisées
A63.0	Condylomes ano-génitaux (vénériens)	C44.4	Tumeur maligne: Peau du cuir chevelu et du cou
A66.0	Lésions initiales du pian	C44.5	Tumeur maligne: Peau du tronc
A66.1	Papillomes multiples et pian plantaire humide (pian-crabe)	C44.6	Tumeur maligne: Peau du membre supérieur, y compris l'épaule
A66.2	Autres lésions cutanées précoces du pian	C44.7	Tumeur maligne: Peau du membre inférieur, y compris la hanche
A66.3	Hyperkératose pianique	C44.8	Tumeur maligne: Lésion à localisations contiguës de la peau
A66.4	Gommes et ulcères pianiques	C44.9	Tumeur maligne de la peau, sans précision
A67.0	Lésions initiales de la pinta	C46.0	Sarcome de Kaposi de la peau
A67.1	Lésions intermédiaires de la pinta	C46.1	Sarcome de Kaposi des tissus mous
A67.3	Lésions mixtes de la pinta	C46.7	Sarcome de Kaposi d'autres sièges
B00.0	Eczéma herpétique	C46.8	Sarcome de Kaposi d'organes multiples
B00.9	Infection due au virus de l'herpès, sans précision	C46.9	Sarcome de Kaposi, sans précision
B02.9	Zona sans complication	C50.0	Tumeur maligne: Mamelon et aréole
B07	Verrues d'origine virale	C50.1	Tumeur maligne: Partie centrale du sein
B08.1	Molluscum contagiosum	C50.2	Tumeur maligne: Quadrant supéro-interne du sein
B35.0	Teigne de la barbe et du cuir chevelu	C50.3	Tumeur maligne: Quadrant inféro-interne du sein
B35.1	Teigne de l'ongle	C50.4	Tumeur maligne: Quadrant supéro-externe du sein
B35.2	Teigne de la main	C50.5	Tumeur maligne: Quadrant inféro-externe du sein
B35.3	Teigne du pied	C50.6	Tumeur maligne: Prolongement axillaire du sein
B35.4	Teigne de la peau glabre	C50.8	Tumeur maligne: Lésion à localisations contiguës du sein
B35.5	Teigne imbriquée	C50.9	Tumeur maligne: Sein, sans précision
B35.6	Teigne inguinale [teigne crurale]	C79.2	Tumeur maligne secondaire de la peau
B35.8	Autres dermatophytoses	C79.81	Tumeur maligne secondaire du sein
B35.9	Dermatophytose, sans précision	D03.0	Mélanome in situ de la lèvre
B36.0	Pityriasis versicolor	D03.2	Mélanome in situ de l'oreille et du conduit auditif externe
B36.1	Tinea nigra	D03.3	Mélanome in situ de parties de la face, autres et non précisées
B36.2	Piedra blanche [Piedra alba]	D03.4	Mélanome in situ du cuir chevelu et du cou
B36.3	Piedra noire [Piedra nigra]	D03.5	Mélanome in situ du tronc
B36.8	Autres mycoses superficielles précisées	D03.6	Mélanome in situ du membre supérieur, y compris l'épaule
B36.9	Mycose superficielle, sans précision	D03.7	Mélanome in situ du membre inférieur, y compris la hanche
B37.2	Candidose de la peau et des ongles	D03.8	Mélanome in situ d'autres sièges
B38.3	Coccidioïdomycose cutanée	D03.9	Mélanome in situ, sans précision
B55.1	Leishmaniose cutanée	D04.0	Carcinoma in situ: Peau de la lèvre
B55.2	Leishmaniose cutanéomuqueuse	D04.2	Carcinoma in situ: Peau de l'oreille et du conduit auditif externe
B65.3	Dermite cercarienne	D04.3	Carcinoma in situ: Peau des parties de la face, autres et non précisées
B85.0	Pédiculose due à Pediculus humanus capitis	D04.4	Carcinoma in situ: Peau du cuir chevelu et du cou
B85.1	Pédiculose due à Pediculus humanus corporis	D04.5	Carcinoma in situ: Peau du tronc
B85.2	Pédiculose, sans précision	D04.6	Carcinoma in situ: Peau du membre supérieur, y compris l'épaule
B85.3	Phthiriose [Infestation par poux du pubis]	D04.7	Carcinoma in situ: Peau du membre inférieur, y compris la hanche
B85.4	Infestation mixte, pédiculose et phthiriose	D04.8	Carcinoma in situ: Peau d'autres sièges
B86	Gale	D04.9	Carcinoma in situ: Peau, sans précision
B87.0	Myiase cutanée	D05.0	Carcinome in situ lobulaire
B87.1	Myiase des plaies cutanées	D05.1	Carcinome in situ intracanalair
B87.2	Myiase oculaire	D05.7	Autres carcinomes in situ du sein
B87.3	Myiase rhinopharyngée	D05.9	Carcinome in situ du sein, sans précision
B87.4	Myiase auriculaire	D17.0	Tumeur lipomateuse bénigne de la peau et du tissu sous-cutané de la tête, de la face et du cou
B87.8	Myiase d'autres localisations	D17.1	Tumeur lipomateuse bénigne de la peau et du tissu sous-cutané du tronc
B87.9	Myiase, sans précision	D17.2	Tumeur lipomateuse bénigne de la peau et du tissu sous-cutané des membres
B88.0	Autres acariases		
B88.1	Tungose [infestation par puce-chique]		
B88.2	Autres infestations par arthropodes		
B88.3	Hirudiniase externe		
B88.9	Infestation, sans précision		
C43.0	Mélanome malin de la lèvre		
C43.2	Mélanome malin de l'oreille et du conduit auditif externe		
C43.3	Mélanome malin de la face, parties autres et non précisées		

D17.3	Tumeur lipomateuse bénigne de la peau et du tissu sous-cutané, de sièges autres et non précisés	L11.0	Kératose folliculaire acquise
D17.7	Tumeur lipomateuse bénigne d'autres sièges	L11.1	Dermatose acantholytique transitoire [Grover]
D17.9	Tumeur lipomateuse bénigne, sans précision	L11.8	Autres formes précisées d'acantholyse
D18.00	Hémangiome: Localisation non précisée	L11.9	Acantholyse, sans précision
D18.01	Hémangiome: Peau et hypoderme	L12.0	Pemphigoïde bulleux
D18.08	Hémangiome: Autres localisations	L12.1	Pemphigoïde cicatriciel
D22.0	Nævus à mélanocytes de la lèvre	L12.2	Maladie chronique bulleuse de l'enfance
D22.2	Nævus à mélanocytes de l'oreille et du conduit auditif externe	L12.3	Epidermolyse bulleuse acquise
D22.3	Nævus à mélanocytes des parties de la face, autres et non précisées	L12.8	Autres pemphigoïdes
D22.4	Nævus à mélanocytes du cuir chevelu et du cou	L12.9	Pemphigoïde, sans précision
D22.5	Nævus à mélanocytes du tronc	L13.0	Dermite herpétiforme
D22.6	Nævus à mélanocytes du membre supérieur, y compris l'épaule	L13.1	Pustulose sous-cornée [Maladie de Sneddon-Wilkinson]
D22.7	Nævus à mélanocytes du membre inférieur, y compris la hanche	L13.8	Autres dermatoses bulleuses précisées
D22.9	Nævus à mélanocytes, sans précision	L13.9	Dermatose bulleuse, sans précision
D23.0	Tumeur bénigne: Peau de la lèvre	L14	Dermatoses bulleuses au cours de maladies classées ailleurs
D23.2	Tumeur bénigne: Peau de l'oreille et du conduit auditif externe	L20.0	Prurigo de Besnier
D23.3	Tumeur bénigne: Peau des parties de la face, autres et non précisées	L20.8	Autres dermatites atopiques [endogène]
D23.4	Tumeur bénigne: Peau du cuir chevelu et du cou	L20.9	Dermite atopique (endogène), sans précision
D23.5	Tumeur bénigne: Peau du tronc	L21.0	Séborrhée de la tête
D23.6	Tumeur bénigne: Peau du membre supérieur, y compris l'épaule	L21.1	Dermite séborrhéique infantile
D23.7	Tumeur bénigne: Peau du membre inférieur, y compris la hanche	L21.8	Autres dermatites séborrhéiques
D23.9	Tumeur bénigne: Peau, sans précision	L21.9	Dermite séborrhéique, sans précision
D24	Tumeur bénigne du sein	L22	Dermite fessière du nourrisson
D48.5	Tumeurs à évolution imprévisible ou inconnue: Peau	L23.0	Dermite allergique de contact due aux métaux
D48.6	Tumeurs à évolution imprévisible ou inconnue: Sein	L23.1	Dermite allergique de contact due aux adhésifs
H02.6	Xanthélasma de la paupière	L23.2	Dermite allergique de contact due aux cosmétiques
I78.1	Nævus, non néoplasique	L23.3	Dermite allergique de contact due à des médicaments en contact avec la peau
I89.0	Lymphœdème, non classé ailleurs	L23.4	Dermite allergique de contact due aux teintures
I89.1	Lymphangite	L23.5	Dermite allergique de contact due à d'autres produits chimiques
I97.2	Lymphœdème après mastectomie	L23.6	Dermite allergique de contact due à des aliments en contact avec la peau
L00.0	Syndrome staphylococcique de peau échaudée [Syndrome SSS]: Atteinte de moins de 30% de la surface corporelle	L23.7	Dermite allergique de contact due aux végétaux, sauf aliments
L00.1	Syndrome staphylococcique de peau échaudée [Syndrome SSS]: Atteinte de 30% de la surface corporelle et plus	L23.8	Dermite allergique de contact due à d'autres agents
L01.0	Impétigo [tout micro-organisme] [toute localisation]	L23.9	Dermite allergique de contact, cause non précisée
L01.1	Impétiginisation d'autres dermatoses	L24.0	Dermite irritante de contact due aux détergents
L02.0	Abcès cutané, furoncle et anthrax de la face	L24.1	Dermite irritante de contact due aux huiles et aux graisses
L02.1	Abcès cutané, furoncle et anthrax du cou	L24.2	Dermite irritante de contact due aux solvants
L02.2	Abcès cutané, furoncle et anthrax du tronc	L24.3	Dermite irritante de contact due aux cosmétiques
L02.3	Abcès cutané, furoncle et anthrax de la fesse	L24.4	Dermite irritante de contact due à des médicaments en contact avec la peau
L02.4	Abcès cutané, furoncle et anthrax d'un membre	L24.5	Dermite irritante de contact due à d'autres produits chimiques
L02.8	Abcès cutané, furoncle et anthrax d'autres localisations	L24.6	Dermite irritante de contact due à des aliments en contact avec la peau
L02.9	Abcès cutané, furoncle et anthrax, sans précision	L24.7	Dermite irritante de contact due aux végétaux, sauf aliments
L03.01	Phlegmon de doigts	L24.8	Dermite irritante de contact due à d'autres agents
L03.02	Phlegmon d'orteils	L24.9	Dermite irritante de contact, cause non précisée
L03.10	Phlegmon de membre(s) supérieure(s)	L25.0	Dermite de contact, sans précision, due aux cosmétiques
L03.11	Phlegmon de membre(s) inférieure(s)	L25.1	Dermite de contact, sans précision, due à des médicaments en contact avec la peau
L03.2	Phlegmon de la face	L25.2	Dermite de contact, sans précision, due aux teintures
L03.3	Phlegmon du tronc	L25.3	Dermite de contact, sans précision, due à d'autres produits chimiques
L03.8	Phlegmon d'autres localisations	L25.4	Dermite de contact, sans précision, due à des aliments en contact avec la peau
L03.9	Phlegmon, sans précision	L25.5	Dermite de contact, sans précision, due aux végétaux, sauf aliments
L05.0	Sinus pilonidal avec abcès	L25.8	Dermite de contact, sans précision, due à d'autres agents
L05.9	Sinus pilonidal sans abcès	L25.9	Dermite de contact, sans précision, de cause non précisée
L08.0	Pyodermite	L26	Dermite exfoliatrice
L08.1	Erythrasma	L27.0	Eruption généralisée due à des médicaments
L08.8	Autres infections localisées précisées de la peau et du tissu cellulaire sous-cutané	L27.1	Eruption localisée due à des médicaments
L08.9	Infection localisée de la peau et du tissu cellulaire sous-cutané, sans précision	L27.2	Dermite due à l'ingestion d'aliments
L10.0	Pemphigus vulgaire	L27.8	Dermite due à d'autres substances prises par voie interne
L10.1	Pemphigus végétant	L27.9	Dermite due à une substance non précisée prise par voie interne
L10.2	Pemphigus foliacé	L28.0	Lichen simplex chronique [Vidal]
L10.3	Pemphigus brésilien [fogo selvagem]	L28.1	Prurigo nodulaire de Hyde
L10.4	Pemphigus érythémateux	L28.2	Autres formes de prurigo
L10.5	Pemphigus médicamenteux	L29.0	Prurit anal
L10.8	Autres formes de pemphigus	L29.8	Autres prurits
L10.9	Pemphigus, sans précision		

L29.9	Prurit, sans précision	L55.8	Autres coups de soleil
L30.0	Dermite nummulaire	L55.9	Coup de soleil, sans précision
L30.1	Dyshidrose [pompholyx]	L56.0	Réaction phototoxique à un médicament
L30.2	Autosensibilisation cutanée	L56.1	Réaction photoallergique à un médicament
L30.3	Dermite eczématoïde	L56.2	Dermite de photocontact [dermite de breloque]
L30.4	Intertrigo érythémateux	L56.3	Urticaire solaire
L30.5	Pityriasis alba	L56.4	Lucite polymorphe
L30.8	Autres dermatites précisées	L56.8	Autres modifications aiguës précisées de la peau dues aux rayons ultraviolets
L30.9	Dermite, sans précision	L56.9	Modification aiguë de la peau due aux rayons ultraviolets, sans précision
L40.0	Psoriasis vulgaris	L57.0	Kératose actinique
L40.1	Psoriasis pustuleuse généralisé	L57.1	Actinoréticulose
L40.2	Acrodermatite continue de Hallopeau	L57.2	Cutis rhomboidalis
L40.3	Pustulose palmaire et plantaire	L57.3	Poikilodermie de Civatte
L40.4	Psoriasis en goutte	L57.4	Cutis laxa senilis
L40.8	Autres psoriasis	L57.5	Granulome actinique
L40.9	Psoriasis, sans précision	L57.8	Autres modifications de la peau dues à une exposition chronique aux rayonnements non ionisants
L41.0	Pityriasis lichénoïde et varioliforme aigu [Maladie de Mucha-Habermann]	L57.9	Modification de la peau due à une exposition chronique aux rayonnements non ionisants, sans précision
L41.1	Pityriasis lichénoïde chronique	L58.0	Radiodermite aiguë
L41.3	Parapsoriasis à petites plaques	L58.1	Radiodermite chronique
L41.4	Parapsoriasis à grandes plaques	L58.9	Radiodermite, sans précision
L41.5	Parapsoriasis rétifforme	L59.0	Erythème dû au feu [dermite due au feu]
L41.8	Autres parapsoriasis	L59.8	Autres affections précisées de la peau et du tissu cellulaire sous-cutané liées à une irradiation
L41.9	Parapsoriasis, sans précision	L59.9	Affection de la peau et du tissu cellulaire sous-cutané liée à une irradiation, sans précision
L42	Pityriasis rosé de Gibert	L60.0	Ongle incarné
L43.0	Lichen plan hypertrophique	L60.1	Onycholyse
L43.1	Lichen plan bulleux	L60.2	Onychogrypose [Onychogryphose]
L43.2	Réaction lichénoïde médicamenteuse	L60.3	Dystrophie des ongles
L43.3	Lichen plan subaigu (actif)	L60.4	Lignes de Beau
L43.8	Autres lichens plans	L60.5	Syndrome des ongles jaunes
L43.9	Lichen plan, sans précision	L60.8	Autres maladies des ongles
L44.0	Pityriasis rubra pilaire	L60.9	Maladie des ongles, sans précision
L44.1	Lichen nitidus	L62.0	Pachydermopériostose avec ongle hippocratique [M89.4-]
L44.2	Lichen strié	L62.8	Maladies des ongles au cours d'autres maladies classées ailleurs
L44.3	Lichen ruber moniliforme	L63.0	Alopécie totale
L44.4	Acrodermatite érythématopapuleuse infantile [Giannotti-Crosti]	L63.1	Pelade généralisée
L44.8	Autres lésions papulo-squameuses précisées	L63.2	Ophiase
L44.9	Lésion papulo-squameuse, sans précision	L63.8	Autres formes de pelade
L45	Lésions papulo-squameuses au cours de maladies classées ailleurs	L63.9	Pelade, sans précision
L50.0	Urticaire allergique	L64.0	Alopécie androgénique médicamenteuse
L50.1	Urticaire idiopathique	L64.8	Autres formes d'alopécie androgénique
L50.2	Urticaire provoquée par le froid et la chaleur	L64.9	Alopécie androgénique, sans précision
L50.3	Dermographisme	L65.0	Télogène
L50.4	Urticaire provoquée par vibration	L65.1	Anagène
L50.5	Urticaire cholinergique	L65.2	Alopécie mucineuse de Pinkus
L50.6	Urticaire de contact	L65.8	Autres formes non cicatricielles précisées de raréfaction du système pileux
L50.8	Autres formes d'urticaire	L65.9	Raréfaction du système pileux non cicatricielle, sans précision
L50.9	Urticaire, sans précision	L66.0	Pseudo-pelade [de Brocq]
L51.0	Erythème polymorphe non bulleux	L66.1	Lichen plano-pilaire
L51.1	Erythème polymorphe bulleux	L66.2	Folliculite décalvante
L51.20	Epidermolyse nécrosante suraiguë [Lyell]: Atteinte de moins de 30% de la surface corporelle SAI	L66.3	Folliculite et périfolliculite capitis abscedens et suffodiens [Hoffmann]
L51.21	Epidermolyse nécrosante suraiguë [Lyell]: Atteinte de 30% et plus de la surface corporelle	L66.4	Atrophoderma vermiciforme
L51.8	Autres formes d'érythème polymorphe	L66.8	Autres formes d'alopécie cicatricielle
L51.9	Erythème polymorphe, sans précision	L66.9	Alopécie cicatricielle, sans précision
L52	Erythème nouveau	L67.0	Trichorrhexie noueuse
L53.0	Erythème toxique	L67.1	Anomalies de la couleur des cheveux
L53.1	Erythème annulaire centrifuge	L67.8	Autres anomalies de la pigmentation et de la gaine capillaires
L53.2	Erythème marginé discoïde de Besnier	L67.9	Anomalie de la pigmentation et de la gaine capillaires, sans précision
L53.3	Autres formes d'érythème figuré chronique	L68.0	Hirsutisme
L53.8	Autres formes précisées d'érythème	L68.1	Hypertrichose lanugineuse acquise
L53.9	Erythème, sans précision	L68.2	Hypertrichose localisée
L54.0	Erythème marginé discoïde de Besnier au cours d'un rhumatisme articulaire aigu [100]	L68.3	Polytrichie
L54.8	Erythème au cours d'autres maladies classées ailleurs		
L55.0	Coup de soleil du premier degré		
L55.1	Coup de soleil du deuxième degré		
L55.2	Coup de soleil du troisième degré		

L68.8	Autres formes d'hypertrichose	L89.04	Ulcère de décubitus de 1er degré: Sacrum
L68.9	Hypertrichose, sans précision	L89.05	Ulcère de décubitus de 1er degré: Ischion
L70.0	Acné vulgaire	L89.06	Ulcère de décubitus de 1er degré: Trochanter
L70.1	Acné conglobata	L89.07	Ulcère de décubitus de 1er degré: Talon
L70.2	Acné varioliforme	L89.08	Ulcère de décubitus de 1er degré: Autre localisation de l'extrémité inférieure
L70.3	Acné tropicale	L89.09	Ulcère de décubitus de 1er degré: Autre localisation et localisation non précisée
L70.4	Acné infantile	L89.10	Ulcère de décubitus de 2e degré: Tête
L70.5	Acné excoriée	L89.11	Ulcère de décubitus de 2e degré: Extrémité supérieure
L70.8	Autres formes d'acné	L89.12	Ulcère de décubitus de 2e degré: Apophyse épineuse
L70.9	Acné, sans précision	L89.13	Ulcère de décubitus de 2e degré: Crête iliaque
L71.0	Dermite périorale	L89.14	Ulcère de décubitus de 2e degré: Sacrum
L71.1	Rhinophyma	L89.15	Ulcère de décubitus de 2e degré: Ischion
L71.8	Autres formes d'acné rosacée	L89.16	Ulcère de décubitus de 2e degré: Trochanter
L71.9	Acné rosacée, sans précision	L89.17	Ulcère de décubitus de 2e degré: Talon
L72.0	Kyste épidermique	L89.18	Ulcère de décubitus de 2e degré: Autre localisation de l'extrémité inférieure
L72.1	Kyste sébacé	L89.19	Ulcère de décubitus de 2e degré: Autre localisation et localisation non précisée
L72.2	Stéatocystose multiple	L89.20	Ulcère de décubitus de 3e degré: Tête
L72.8	Autres formes de kyste folliculaire de la peau et du tissu cellulaire sous-cutané	L89.21	Ulcère de décubitus de 3e degré: Extrémité supérieure
L72.9	Kyste folliculaire de la peau et du tissu cellulaire sous-cutané, sans précision	L89.22	Ulcère de décubitus de 3e degré: Apophyse épineuse
L73.0	Acné chéloïde [Folliculite sclerotisans nucae]	L89.23	Ulcère de décubitus de 3e degré: Crête iliaque
L73.1	Pseudofolliculite de la barbe	L89.24	Ulcère de décubitus de 3e degré: Sacrum
L73.2	Hidrosadénite suppurée	L89.25	Ulcère de décubitus de 3e degré: Ischion
L73.8	Autres formes précisées d'affections folliculaires	L89.26	Ulcère de décubitus de 3e degré: Trochanter
L73.9	Affection folliculaire, sans précision	L89.27	Ulcère de décubitus de 3e degré: Talon
L74.0	Miliaire rouge	L89.28	Ulcère de décubitus de 3e degré: Autre localisation de l'extrémité inférieure
L74.1	Miliaire cristalline	L89.29	Ulcère de décubitus de 3e degré: Autre localisation et localisation non précisée
L74.2	Miliaire profonde	L89.30	Ulcère de décubitus de 4e degré: Tête
L74.3	Miliaire, sans précision	L89.31	Ulcère de décubitus de 4e degré: Extrémité supérieure
L74.4	Anhidrose	L89.32	Ulcère de décubitus de 4e degré: Apophyse épineuse
L74.8	Autres affections des glandes sudoripares exocrines	L89.33	Ulcère de décubitus de 4e degré: Crête iliaque
L74.9	Affection des glandes sudoripares exocrines, sans précision	L89.34	Ulcère de décubitus de 4e degré: Sacrum
L75.0	Bromhidrose	L89.35	Ulcère de décubitus de 4e degré: Ischion
L75.1	Chromhidrose	L89.36	Ulcère de décubitus de 4e degré: Trochanter
L75.2	Miliaire apocrine	L89.37	Ulcère de décubitus de 4e degré: Talon
L75.8	Autres affections des glandes sudoripares apocrines	L89.38	Ulcère de décubitus de 4e degré: Autre localisation de l'extrémité inférieure
L75.9	Affection des glandes sudoripares apocrines, sans précision	L89.39	Ulcère de décubitus de 4e degré: Autre localisation et localisation non précisée
L80	Vitiligo	L89.90	Décubitus, degré non précisé: Tête
L81.0	Hyperpigmentation post-inflammatoire	L89.91	Décubitus, degré non précisé: Extrémité supérieure
L81.1	Chloasma [Mélasme]	L89.92	Décubitus, degré non précisé: Apophyse épineuse
L81.2	Taches de rousseur	L89.93	Décubitus, degré non précisé: Crête iliaque
L81.3	Taches café au lait	L89.94	Décubitus, degré non précisé: Sacrum
L81.4	Autres hyperpigmentations par la mélanine	L89.95	Décubitus, degré non précisé: Ischion
L81.5	Leucodermie, non classée ailleurs	L89.96	Décubitus, degré non précisé: Trochanter
L81.6	Autres anomalies liées à une diminution de la formation de mélanine	L89.97	Décubitus, degré non précisé: Talon
L81.7	Dermatose purpurique pigmentée	L89.98	Décubitus, degré non précisé: Autre localisation de l'extrémité inférieure
L81.8	Autres anomalies précisées de la pigmentation	L89.99	Décubitus, degré non précisé: Autre localisation et localisation non précisée
L81.9	Anomalie de la pigmentation, sans précision	L90.0	Lichen scléreux et atrophique
L82	Kératose séborrhéique	L90.1	Anétodermie de Schweningen-Buzzi
L83	Acanthosis nigricans	L90.2	Anétodermie de Jadassohn-Pellizzari
L84	Cors et callosités	L90.3	Atrophodermie de Pasini et Pierini
L85.0	Ichtyose acquise	L90.4	Acrodermatite chronique atrophiante
L85.1	Kératose [kératodermie] palmaire et plantaire acquise	L90.5	Cicatrices et fibrose cutanées
L85.2	Kératose ponctuelle (palmaire et plantaire)	L90.6	Stries atrophiques
L85.3	Xérosis cutané	L90.8	Autres affections atrophiques de la peau
L85.8	Autres formes précisées d'épaississement de l'épiderme	L90.9	Affection atrophique de la peau, sans précision
L85.9	Epaississement de l'épiderme, sans précision	L91.0	Cicatrice hypertrophique
L86	Kératodermie au cours de maladies classées ailleurs	L91.8	Autres affections hypertrophiques de la peau
L87.0	Kératose folliculaire et parafolliculaire pénétrant dans la peau [Kyrle]	L91.9	Affection hypertrophique de la peau, sans précision
L87.2	Elastome perforant serpiginieux	L92.0	Granulome annulaire
L87.8	Autres anomalies de l'élimination transépidermique	L92.1	Nécrobiose lipoidique, non classée ailleurs
L87.9	Anomalie de l'élimination transépidermique, sans précision	L92.2	Granulome éosinophile facial
L88	Pyodermite gangréneuse		
L89.00	Ulcère de décubitus de 1er degré: Tête		
L89.01	Ulcère de décubitus de 1er degré: Extrémité supérieure		
L89.02	Ulcère de décubitus de 1er degré: Apophyse épineuse		
L89.03	Ulcère de décubitus de 1er degré: Crête iliaque		

L92.3	Granulome cutané et sous-cutané dû à la présence d'un corps étranger	N60.9	Dysplasie mammaire bénigne, sans précision
L92.8	Autres lésions granulomateuses de la peau et du tissu cellulaire sous-cutané	N61	Affections inflammatoires du sein
L92.9	Lésion granulomateuse de la peau et du tissu cellulaire sous-cutané, sans précision	N62	Hypertrophie mammaire
L93.0	Lupus érythémateux chronique discoïde	N63	Tuméfaction mammaire, sans précision
L93.1	Lupus érythémateux cutané subaigu	N64.0	Fissure et fistule du mamelon
L93.2	Autres lupus érythémateux localisés	N64.1	Cytostéatonécrose du sein
L94.0	Sclérodémie localisée [morphée]	N64.2	Atrophie mammaire
L94.1	Sclérodémie linéaire	N64.3	Galactorrhée sans relation avec un accouchement
L94.2	Calcinose cutanée	N64.4	Mastodynie
L94.3	Sclérodactylie	N64.5	Autres signes et symptômes observés au niveau du sein
L94.5	Poïkilodermie généralisée type Petges-Cléjat [atrophiante vasculaire]	N64.8	Autres affections précisées du sein
L94.8	Autres affections localisées précisées du tissu conjonctif	N64.9	Affection du sein, sans précision
L94.9	Affection localisée du tissu conjonctif, sans précision	N80.6	Endométriose sur cicatrice cutanée
L95.0	Vascularite livédoïde	P83.1	Erythème toxique du nouveau-né
L95.1	Erythema elevatum diutinum	P83.4	Engorgement du sein chez le nouveau-né
L95.8	Autres vascularites limitées à la peau	P83.6	Polype ombilical du nouveau-né
L95.9	Vascularite limitée à la peau, sans précision	P83.8	Autres affections précisées des téguments spécifiques du fœtus et du nouveau-né
L97	Ulcère du membre inférieur, non classé ailleurs	P83.9	Affection des téguments spécifiques du fœtus et du nouveau-né, sans précision
L98.0	Granulome pyogénique	Q18.3	Cou palmé
L98.1	Dermite factice	Q18.9	Malformation congénitale de la face et du cou, sans précision
L98.2	Dermatose neutrophile fébrile [Sweet]	Q80.0	Ichtyose vulgaire
L98.3	Phlegmon à éosinophiles [Wells]	Q80.1	Ichtyose liée au chromosome X
L98.4	Ulcérations chroniques de la peau, non classées ailleurs	Q80.2	Ichtyose lamellaire
L98.5	Mucinose cutanée	Q80.3	Erythrodermie ichtyosiforme bulleuse congénitale
L98.6	Autres lésions infiltrantes de la peau et du tissu cellulaire sous-cutané	Q80.4	Fœtus Arlequin
L98.7	Peau et tissu sous-cutané excédentaire et flasque	Q80.8	Autres ichtyoses congénitales
L98.8	Autres affections précisées de la peau et du tissu cellulaire sous-cutané	Q80.9	Ichtyose congénitale, sans précision
L98.9	Affection de la peau et du tissu cellulaire sous-cutané, sans précision	Q81.0	Epidermolyse bulleuse simple
L99.0	Amylose cutanée {E85.-}	Q81.1	Epidermolyse bulleuse létale
L99.11	Stade 1 de maladie aiguë de rejet cutané de greffe-contre-hôte	Q81.2	Epidermolyse bulleuse dystrophique
L99.12	Stade 2 de maladie aiguë de rejet cutané de greffe-contre-hôte	Q81.8	Autres épidermolyses bulleuses
L99.13	Stade 3 de maladie aiguë de rejet cutané de greffe-contre-hôte	Q81.9	Epidermolyse bulleuse, sans précision
L99.14	Stade 4 de maladie aiguë de rejet cutané de greffe-contre-hôte	Q82.0	Lymphœdème héréditaire
L99.21	Stade 1 de maladie chronique de rejet cutané de greffe-contre-hôte {T86.05}	Q82.1	Xeroderma pigmentosum
L99.22	Stade 2 de maladie chronique de rejet cutané de greffe-contre-hôte {T86.05}, {T86.06}	Q82.2	Mastocytose (congénitale)
L99.23	Stade 3 de maladie chronique de rejet cutané de greffe-contre-hôte {T86.07}	Q82.3	Incontinentia pigmenti
L99.8	Autres affections précisées de la peau et du tissu cellulaire sous-cutané au cours de maladies classées ailleurs	Q82.4	Dysplasie ectodermique (anhidrotique)
M35.6	Panniculite récidivante [Weber-Christian]	Q82.5	Nævus congénital non néoplasique
M54.00	Panniculite affectant le cou et le dos: Localisations multiples de la colonne vertébrale	Q82.8	Autres malformations congénitales précisées de la peau
M54.01	Panniculite affectant le cou et le dos: Région occipito-atloïdo-axoïdienne	Q82.9	Malformation congénitale de la peau, sans précision
M54.02	Panniculite affectant le cou et le dos: Région cervicale	Q83.0	Absence congénitale de sein avec absence de mamelon
M79.30	Panniculite, sans précision: Sièges multiples	Q83.1	Sein surnuméraire
M79.31	Panniculite, sans précision: Région scapulaire	Q83.2	Absence de mamelon (congénitale)
M79.32	Panniculite, sans précision: Bras humérus articulation du coude	Q83.3	Mamelon accessoire
M79.33	Panniculite, sans précision: Avant-bras cubitus articulation du poignet	Q83.80	Seins tubéreux
M79.34	Panniculite, sans précision: Main carpe	Q83.88	Autres malformations congénitales du sein
M79.35	Panniculite, sans précision: Région pelvienne	Q83.9	Malformation congénitale du sein, sans précision
M79.36	Panniculite, sans précision: Jambe	Q84.0	Alopécie congénitale
M79.37	Panniculite, sans précision: Cheville et métatarse	Q84.1	Anomalies congénitales de la morphologie des cheveux, non classées ailleurs
M79.38	Panniculite, sans précision: Autres	Q84.2	Autres anomalies congénitales des cheveux
M79.39	Panniculite, sans précision: Localisations non précisées	Q84.3	Anonychie
N60.0	Kyste solitaire du sein	Q84.4	Leuconychie congénitale
N60.1	Mastopathie kystique diffuse	Q84.5	Hypertrophie des ongles (congénitale)
N60.2	Adénofibrose du sein	Q84.6	Autres malformations congénitales des ongles
N60.3	Fibrosclérose du sein	Q84.8	Autres malformations congénitales précisées de la peau et des phanères
N60.4	Ectasie des canaux galactophores	Q84.9	Malformation congénitale de la peau et des phanères, sans précision
N60.8	Autres dysplasies mammaires bénignes	R21	Rash et autres éruptions cutanées non spécifiques
		R22.0	Tuméfaction et masses localisées de la peau et du tissu cellulaire sous-cutané, au niveau de la tête
		R22.1	Tuméfaction et masses localisées de la peau et du tissu cellulaire sous-cutané, au niveau du cou
		R22.2	Tuméfaction et masses localisées de la peau et du tissu cellulaire sous-cutané, au niveau du tronc
		R22.3	Tuméfaction et masses localisées de la peau et du tissu cellulaire sous-cutané, au niveau du membre supérieur

R22.4	Tuméfaction et masses localisées de la peau et du tissu cellulaire sous-cutané, au niveau du membre inférieur	S00.95	Blessure superficielle de la tête, partie non précisée: Contusion
R22.7	Tuméfaction et masses localisées de la peau et du tissu cellulaire sous-cutané, sièges multiples	S00.98	Blessure superficielle de la tête, partie non précisée: Autre
R22.9	Tuméfaction et masses localisées de la peau et du tissu cellulaire sous-cutané, sans précision	S10.12	Lésions traumatiques superficielles de la gorge, autres et sans précision: phlyctène (non due à la chaleur)
R23.4	Modifications du tissu cutané	S10.13	Lésions traumatiques superficielles de la gorge, autres et sans précision: Morsure ou piqûre d'insecte (non venimeuse)
R23.8	Modifications de la peau, autres et non précisées	S10.14	Lésions traumatiques superficielles de la gorge, autres et sans précision: Corps étranger superficiel (écharde)
R61.0	Hyperhidrose localisée	S10.7	Lésions traumatiques superficielles multiples du cou
R61.1	Hyperhidrose généralisée	S10.82	Lésion traumatique superficielle d'autres parties du cou: phlyctène (non due à la chaleur)
R61.9	Hyperhidrose, sans précision	S10.83	Lésion traumatique superficielle d'autres parties du cou: Morsure ou piqûre d'insecte (non venimeuse)
R92	Résultats anormaux d'imagerie diagnostique du sein	S10.84	Lésion traumatique superficielle d'autres parties du cou: Corps étranger superficiel (écharde)
S00.02	Lésion traumatique superficielle du cuir chevelu: Formation de vésicules (non thermiques)	S10.92	Lésion traumatique superficielle du cou, partie non précisée: phlyctène (non due à la chaleur)
S00.03	Lésion traumatique superficielle du cuir chevelu: Morsure ou piqûre d'insecte (non venimeuse)	S10.93	Lésion traumatique superficielle du cou, partie non précisée: Morsure ou piqûre d'insecte (non venimeuse)
S00.04	Lésion traumatique superficielle du cuir chevelu: Corps étranger superficiel (écharde)	S10.94	Lésion traumatique superficielle du cou, partie non précisée: Corps étranger superficiel (écharde)
S00.30	Blessure superficielle du nez: Type de lésion non précisée	S20.12	Lésions traumatiques superficielles du sein, autres et non précisées: phlyctène (non due à la chaleur)
S00.31	Blessure superficielle du nez: Abrasion	S20.13	Lésions traumatiques superficielles du sein, autres et non précisées: Morsure ou piqûre d'insecte (non venimeuse)
S00.32	Blessure superficielle du nez: Formation de vésicules (non thermiques)	S20.14	Lésions traumatiques superficielles du sein, autres et non précisées: Corps étranger superficiel (écharde)
S00.33	Blessure superficielle du nez: Morsure ou piqûre d'insecte (non venimeuse)	S20.32	Autres lésions traumatiques superficielles de la paroi thoracique antérieure: phlyctène (non due à la chaleur)
S00.34	Blessure superficielle du nez: Corps étranger superficiel (écharde)	S20.33	Autres lésions traumatiques superficielles de la paroi thoracique antérieure: Morsure ou piqûre d'insecte (non venimeuse)
S00.35	Blessure superficielle du nez: Contusion	S20.34	Autres lésions traumatiques superficielles de la paroi thoracique antérieure: Corps étranger superficiel (écharde)
S00.38	Blessure superficielle du nez: Autre	S20.42	Autres lésions traumatiques superficielles de la paroi thoracique postérieure: phlyctène (non due à la chaleur)
S00.40	Blessure superficielle de l'oreille: Type de lésion non précisée	S20.43	Autres lésions traumatiques superficielles de la paroi thoracique postérieure: Morsure ou piqûre d'insecte (non venimeuse)
S00.41	Blessure superficielle de l'oreille: Abrasion	S20.44	Autres lésions traumatiques superficielles de la paroi thoracique postérieure: Corps étranger superficiel (écharde)
S00.42	Blessure superficielle de l'oreille: Formation de vésicules (non thermiques)	S20.82	Lésion traumatique superficielle de parties autres et non précisées du thorax: phlyctène (non due à la chaleur)
S00.43	Blessure superficielle de l'oreille: Morsure ou piqûre d'insecte (non venimeuse)	S20.83	Lésion traumatique superficielle de parties autres et non précisées du thorax: Morsure ou piqûre d'insecte (non venimeuse)
S00.44	Blessure superficielle de l'oreille: Corps étranger superficiel (écharde)	S20.84	Lésion traumatique superficielle de parties autres et non précisées du thorax: Corps étranger superficiel (écharde)
S00.45	Blessure superficielle de l'oreille: Contusion	S20.85	Lésion traumatique superficielle de parties autres et non précisées du thorax: Contusion
S00.48	Blessure superficielle de l'oreille: Autre	S30.82	Autres lésions traumatiques superficielles de l'abdomen, des lombes et du bassin: phlyctène (non due à la chaleur)
S00.50	Blessure superficielle de la lèvre et de la cavité buccale: Type de lésion non précisée	S30.83	Autres lésions traumatiques superficielles de l'abdomen, des lombes et du bassin: Morsure ou piqûre d'insecte (non venimeuse)
S00.51	Blessure superficielle de la lèvre et de la cavité buccale: Abrasion	S30.84	Autres lésions traumatiques superficielles de l'abdomen, des lombes et du bassin: Corps étranger superficiel (écharde)
S00.52	Blessure superficielle de la lèvre et de la cavité buccale: Formation de vésicules (non thermiques)	S30.92	Lésion traumatique superficielle de l'abdomen, des lombes et du bassin, partie non précisée: phlyctène (non due à la chaleur)
S00.53	Blessure superficielle de la lèvre et de la cavité buccale: Morsure ou piqûre d'insecte (non venimeuse)	S30.93	Lésion traumatique superficielle de l'abdomen, des lombes et du bassin, partie non précisée: Morsure ou piqûre d'insecte (non venimeuse)
S00.54	Blessure superficielle de la lèvre et de la cavité buccale: Corps étranger superficiel (écharde)	S30.94	Lésion traumatique superficielle de l'abdomen, des lombes et du bassin, partie non précisée: Corps étranger superficiel (écharde)
S00.55	Blessure superficielle de la lèvre et de la cavité buccale: Contusion	S40.82	Autres lésions traumatiques superficielles de l'épaule et du bras: Formation de vésicules (non thermiques)
S00.58	Blessure superficielle de la lèvre et de la cavité buccale: Autre	S40.83	Autres lésions traumatiques superficielles de l'épaule et du bras: Morsure ou piqûre d'insecte (non venimeuse)
S00.7	Blessures superficielles multiples de la tête	S40.84	Autres lésions traumatiques superficielles de l'épaule et du bras: Corps étranger superficiel (écharde)
S00.80	Blessure superficielle d'autres parties de la tête: Type de lésion non précisée	S50.82	Autres lésions traumatiques superficielles de l'avant-bras: Formation de vésicules (non thermiques)
S00.81	Blessure superficielle d'autres parties de la tête: Abrasion	S50.83	Autres lésions traumatiques superficielles de l'avant-bras: Morsure ou piqûre d'insecte (non venimeuse)
S00.82	Blessure superficielle d'autres parties de la tête: Formation de vésicules (non thermiques)	S50.84	Autres lésions traumatiques superficielles de l'avant-bras: Corps étranger superficiel (écharde)
S00.83	Blessure superficielle d'autres parties de la tête: Morsure ou piqûre d'insecte (non venimeuse)	S50.82	Autres lésions traumatiques superficielles de l'avant-bras: Formation de vésicules (non thermiques)
S00.84	Blessure superficielle d'autres parties de la tête: Corps étranger superficiel (écharde)	S50.83	Autres lésions traumatiques superficielles de l'avant-bras: Morsure ou piqûre d'insecte (non venimeuse)
S00.85	Blessure superficielle d'autres parties de la tête: Contusion		
S00.88	Blessure superficielle d'autres parties de la tête: Autre		
S00.90	Blessure superficielle de la tête, partie non précisée: Type de lésion non précisée		
S00.91	Blessure superficielle de la tête, partie non précisée: Abrasion		
S00.92	Blessure superficielle de la tête, partie non précisée: Formation de vésicules (non thermiques)		
S00.93	Blessure superficielle de la tête, partie non précisée: Morsure ou piqûre d'insecte (non venimeuse)		
S00.94	Blessure superficielle de la tête, partie non précisée: Corps étranger superficiel (écharde)		

S50.84	Autres lésions traumatiques superficielles de l'avant-bras: Corps étranger superficiel (écharde)	T92.0 T92.8	Séquelles de plaie ouverte du membre supérieur Séquelles d'autres lésions traumatiques précisées du membre supérieur
S60.82	Autres lésions traumatiques superficielles du poignet et de la main: Formation de vésicules (non thermiques)	T93.0	Séquelles de plaie ouverte du membre inférieur
S60.83	Autres lésions traumatiques superficielles du poignet et de la main: Morsure ou piqûre d'insecte (non venimeuse)	T93.8	Séquelles d'autres lésions traumatiques précisées du membre inférieur
S60.84	Autres lésions traumatiques superficielles du poignet et de la main: Corps étranger superficiel (écharde)	T95.0 T95.1	Séquelles de brûlure, corrosion et gelure de la tête ou du cou Séquelles de brûlure, corrosion et gelure du tronc
S70.82	Autres lésions traumatiques superficielles de la hanche et de la cuisse: Formation de vésicules (non thermiques)	T95.2	Séquelles de brûlure, corrosion et gelure du membre supérieur
S70.83	Autres lésions traumatiques superficielles de la hanche et de la cuisse: Morsure ou piqûre d'insecte (non venimeuse)	T95.3 T95.4	Séquelles de brûlure, corrosion et gelure du membre inférieur Séquelles de brûlure et corrosion classées selon leur étendue sur la surface du corps
S70.84	Autres lésions traumatiques superficielles de la hanche et de la cuisse: Corps étranger superficiel (écharde)	T95.8 T95.9	Séquelles d'autres brûlures, corrosions ou gelures précisées Séquelles de brûlure, corrosion ou gelure, sans précision
S70.9	Lésion traumatique superficielle de la hanche et de la cuisse, sans précision	Z40.00	Opération prophylactique pour facteur de risque de tumeurs malignes: opération prophylactique du sein
S80.82	Autres lésions traumatiques superficielles de la jambe: Formation de vésicules (non thermiques)	Z41.1 Z42.0	Chirurgie plastique pour motifs cosmétiques Soins de contrôle comprenant une opération plastique de la tête et du cou
S80.83	Autres lésions traumatiques superficielles de la jambe: Morsure ou piqûre d'insecte (non venimeuse)	Z42.1	Soins de contrôle comprenant une opération plastique du sein
S80.84	Autres lésions traumatiques superficielles de la jambe: Corps étranger superficiel (écharde)	Z42.2	Soins de contrôle comprenant une opération plastique d'autres parties du tronc
S90.82	Autres lésions traumatiques superficielles de la cheville et du pied: Formation de vésicules (non thermiques)	Z42.3	Soins de contrôle comprenant une opération plastique des extrémités supérieures
S90.83	Autres lésions traumatiques superficielles de la cheville et du pied: Morsure ou piqûre d'insecte (non venimeuse)	Z42.4	Soins de contrôle comprenant une opération plastique des extrémités inférieures
S90.84	Autres lésions traumatiques superficielles de la cheville et du pied: Corps étranger superficiel (écharde)	Z42.8	Soins de contrôle comprenant une opération plastique d'autres parties du corps
T85.4	Complication mécanique d'une prothèse et d'un implant mammaires	Z42.9	Soins de contrôle comprenant une opération plastique, sans précision
T85.82	Fibrose capsulaire du sein due à une prothèse ou un implant mammaire	Z44.3 Z52.1	Mise en place et ajustement d'une prothèse externe du sein Donneur de peau
T90.0	Séquelles de lésion traumatique superficielle de la tête	Z80.3	Antécédents familiaux de tumeur maligne du sein
T90.1	Séquelles de plaie ouverte de la tête	Z90.1	Absence acquise de sein(s)
T91.0	Séquelles de lésion traumatique superficielle et de plaie ouverte du cou et du tronc	Z94.5	Status post greffe de peau

ADRG J01**Transplantation de tissu avec anastomose microvasculaire lors d'affections de la peau, du tissu sous-cutané et de la glande mammaire, pour néoformation maligne**

Procédure dans le tableau J01-2 et diagnostic principal dans le tableau J01-1

DRG J01A**Transplantation de tissu avec anastomose microvasculaire lors d'affections de la peau, du tissu sous-cutané et de la glande mammaire, pour néoformation maligne et procédure bilatérale particulière**

Beidseitige Prozedur dans le tableau J01-2

DRG J01B**Transplantation de tissu avec anastomose microvasculaire lors d'affections de la peau, du tissu sous-cutané et de la glande mammaire, pour néoformation maligne****diagnostic principal J01-1**

C43.0	Mélanome malin de la lèvre	C44.7	Tumeur maligne: Peau du membre inférieur, y compris la hanche
C43.2	Mélanome malin de l'oreille et du conduit auditif externe	C44.8	Tumeur maligne: Lésion à localisations contiguës de la peau
C43.3	Mélanome malin de la face, parties autres et non précisées	C44.9	Tumeur maligne de la peau, sans précision
C43.4	Mélanome malin du cuir chevelu et du cou	C46.0	Sarcome de Kaposi de la peau
C43.5	Mélanome malin du tronc	C46.1	Sarcome de Kaposi des tissus mous
C43.6	Mélanome malin du membre supérieur, y compris l'épaule	C46.7	Sarcome de Kaposi d'autres sièges
C43.7	Mélanome malin du membre inférieur, y compris la hanche	C46.8	Sarcome de Kaposi d'organes multiples
C43.8	Lésion à localisations contiguës d'un mélanome malin de la peau	C46.9	Sarcome de Kaposi, sans précision
C43.9	Mélanome malin de la peau, sans précision	C50.0	Tumeur maligne: Mamelon et aréole
C44.0	Tumeur maligne: Face cutanée de la lèvre	C50.1	Tumeur maligne: Partie centrale du sein
C44.2	Tumeur maligne: Peau de l'oreille et du conduit auditif externe	C50.2	Tumeur maligne: Quadrant supéro-interne du sein
C44.3	Tumeur maligne: Peau de la face, parties autres et non précisées	C50.3	Tumeur maligne: Quadrant inféro-interne du sein
C44.4	Tumeur maligne: Peau du cuir chevelu et du cou	C50.4	Tumeur maligne: Quadrant supéro-externe du sein
C44.5	Tumeur maligne: Peau du tronc	C50.5	Tumeur maligne: Quadrant inféro-externe du sein
C44.6	Tumeur maligne: Peau du membre supérieur, y compris l'épaule	C50.6	Tumeur maligne: Prolongement axillaire du sein
		C50.8	Tumeur maligne: Lésion à localisations contiguës du sein

C50.9	Tumeur maligne: Sein, sans précision	D04.7	Carcinoma in situ: Peau du membre inférieur, y compris la hanche
C79.2	Tumeur maligne secondaire de la peau	D04.8	Carcinoma in situ: Peau d'autres sièges
C79.81	Tumeur maligne secondaire du sein	D04.9	Carcinoma in situ: Peau, sans précision
D03.0	Mélanome in situ de la lèvre	D05.0	Carcinome in situ lobulaire
D03.2	Mélanome in situ de l'oreille et du conduit auditif externe	D05.1	Carcinome in situ intracanalair
D03.3	Mélanome in situ de parties de la face, autres et non précisées	D05.7	Autres carcinomes in situ du sein
D03.4	Mélanome in situ du cuir chevelu et du cou	D05.9	Carcinome in situ du sein, sans précision
D03.5	Mélanome in situ du tronc	Q83.80	Seins tubéreux
D03.6	Mélanome in situ du membre supérieur, y compris l'épaule	Q83.88	Autres malformations congénitales du sein
D03.7	Mélanome in situ du membre inférieur, y compris la hanche	T85.4	Complication mécanique d'une prothèse et d'un implant mammaires
D03.8	Mélanome in situ d'autres sièges	T85.82	Fibrose capsulaire du sein due à une prothèse ou un implant mammaire
D03.9	Mélanome in situ, sans précision	Z40.00	Opération prophylactique pour facteur de risque de tumeurs malignes: opération prophylactique du sein
D04.0	Carcinoma in situ: Peau de la lèvre	Z42.1	Soins de contrôle comprenant une opération plastique du sein
D04.2	Carcinoma in situ: Peau de l'oreille et du conduit auditif externe	Z80.3	Antécédents familiaux de tumeur maligne du sein
D04.3	Carcinoma in situ: Peau des parties de la face, autres et non précisées		
D04.4	Carcinoma in situ: Peau du cuir chevelu et du cou		
D04.5	Carcinoma in situ: Peau du tronc		
D04.6	Carcinoma in situ: Peau du membre supérieur, y compris l'épaule		

procédure J01-2

16.98.11↔	Réparation de paroi orbitaire par lambeau microvasculaire	29.4x.12↔	Réparation plastique du pharynx, avec greffon microvascularisé et anastomosé, greffon intestinal ou anastomose œso-gastrique
18.71.14↔	Reconstruction du pavillon de l'oreille, partielle, avec lambeau microvasculaire	30.3x.15↔	Laryngectomie complète, reconstruction avec greffon libre microvascularisé et anastomosé
18.71.24↔	Reconstruction du pavillon de l'oreille, totale, avec lambeau microvasculaire	30.4x.15↔	Laryngectomie radicale avec pharyngectomie, reconstruction avec greffon libre microvascularisé et anastomosé
25.2x.14↔	Glossectomie partielle, par voie transorale, reconstruction avec greffon libre microvascularisé et anastomosé	30.4x.25↔	Laryngectomie radicale avec pharyngectomie et résection thyroïdienne, reconstruction avec greffon libre microvascularisé et anastomosé
25.2x.24↔	Glossectomie partielle, par voie transmandibulaire, reconstruction avec greffon libre microvascularisé et anastomosé	76.31.20↔	Mandibulectomie partielle et reconstruction avec transplant microvascularisé et anastomosé
25.2x.34↔	Pelviglossectomie, par voie transorale, reconstruction avec greffon libre microvascularisé et anastomosé	76.39.10↔	Ostectomie partielle d'autre os de la face, reconstruction avec transplant microvascularisé et anastomosé
25.2x.44↔	Pelviglossectomie, par voie transmandibulaire, reconstruction avec greffon libre microvascularisé et anastomosé	76.41.10↔	Mandibulectomie totale et reconstruction simultanée, reconstruction avec transplant microvascularisé et anastomosé
25.2x.54↔	Pelviglossomandibulectomie, reconstruction avec greffon libre microvascularisé et anastomosé	76.43.10↔	Autre reconstruction de la mandibule avec transplant microvascularisé et anastomosé
25.3x.14↔	Glossectomie totale, par voie transorale, reconstruction avec greffon libre microvascularisé et anastomosé	76.44.10↔	Ostectomie totale d'autre os de la face, reconstruction avec transplant microvascularisé et anastomosé
25.3x.24↔	Glossectomie totale, par voie transmandibulaire, reconstruction avec greffon libre microvascularisé et anastomosé	76.46.10↔	Autre reconstruction d'autre os de la face avec transplant microvascularisé et anastomosé
25.3x.34↔	Pelviglossectomie totale, par voie transorale, reconstruction avec greffon libre microvascularisé et anastomosé	83.43.12↔	Prélèvement d'autre lambeau microvascularisé et anastomosé de muscle ou de fascia pour greffe
25.3x.44↔	Pelviglossectomie totale, par voie transmandibulaire, reconstruction avec greffon libre microvascularisé et anastomosé	83.82.40↔	Grefe d'autre lambeau microvascularisé et anastomosé de muscle ou de fascia, tête et cou
25.3x.54↔	Pelviglossomandibulectomie totale, reconstruction avec greffon libre microvascularisé et anastomosé	83.82.41↔	Grefe d'autre lambeau microvascularisé et anastomosé de muscle ou de fascia, épaule et aisselle
25.4x.14↔	Glossectomie radicale, par voie transorale, reconstruction avec greffon libre microvascularisé et anastomosé	83.82.42↔	Grefe d'autre lambeau microvascularisé et anastomosé de muscle ou de fascia, bras et coude
25.4x.24↔	Glossectomie radicale, par voie transmandibulaire, reconstruction avec greffon libre microvascularisé et anastomosé	83.82.43↔	Grefe d'autre lambeau microvascularisé et anastomosé de muscle ou de fascia, avant-bras
25.4x.34↔	Pelviglossectomie radicale, par voie transorale, reconstruction avec greffon libre microvascularisé et anastomosé	83.82.44↔	Grefe d'autre lambeau microvascularisé et anastomosé de muscle ou de fascia, paroi thoracique, abdomen et dos
25.4x.44↔	Pelviglossectomie radicale, par voie transmandibulaire, reconstruction avec greffon libre microvascularisé et anastomosé	83.82.45↔	Grefe d'autre lambeau microvascularisé et anastomosé de muscle ou de fascia, région inguino-génitale et fesses
25.4x.54↔	Pelviglossomandibulectomie radicale, reconstruction avec greffon libre microvascularisé et anastomosé	83.82.46↔	Grefe d'autre lambeau microvascularisé et anastomosé de muscle ou de fascia, membre inférieur
27.57.10↔	Attachement de greffon libre microvascularisé et anastomosé à la lèvre et à la bouche	83.82.47↔	Grefe d'autre lambeau microvascularisé et anastomosé de muscle ou de fascia, autre site
27.59.40↔	Autre réparation plastique de la lèvre et de la bouche avec attachement de greffon libre microvascularisé et anastomosé	85.89.21↔	Lambeau perforateur épigastrique inférieur profond (DIEP)
29.33.12↔	Pharyngectomie partielle, reconstruction avec greffon libre microvascularisé et anastomosé	85.89.22↔	Lambeau de l'artère épigastrique inférieure superficielle (SIEA)
29.33.21↔	Pharyngectomie totale, reconstruction avec greffon libre microvascularisé et anastomosé, greffon intestinal libre ou anastomose œso-gastrique	85.89.24↔	Lambeau perforateur de l'artère glutéale supérieure (S-GAP)
		85.89.25↔	Lambeau perforateur de l'artère glutéale inférieure (I-GAP)
		86.7d.11↔	Plastie à lambeau libre microvascularisé et anastomosé, à la tête
		86.7d.12↔	Plastie à lambeau libre microvascularisé et anastomosé, au cou
		86.7d.13↔	Plastie à lambeau libre microvascularisé et anastomosé, à l'épaule et à l'aisselle

86.7d.14↔	Plastie à lambeau libre microvascularisé et anastomosé, au bras et au coude	86.7d.1a↔	Plastie à lambeau libre microvascularisé et anastomosé, aux fesses
86.7d.15↔	Plastie à lambeau libre microvascularisé et anastomosé, à l'avant-bras	86.7d.1b↔	Plastie à lambeau libre microvascularisé et anastomosé, à la cuisse et au genou
86.7d.16↔	Plastie à lambeau libre microvascularisé et anastomosé, à la main	86.7d.1c↔	Plastie à lambeau libre microvascularisé et anastomosé, à la jambe
86.7d.17↔	Plastie à lambeau libre microvascularisé et anastomosé, à la paroi thoracique et au dos	86.7d.1d↔	Plastie à lambeau libre microvascularisé et anastomosé, au pied
86.7d.18↔	Plastie à lambeau libre microvascularisé et anastomosé, à l'abdomen et à l'aîne		

ADRG J02**Transplantation de peau, plastie par lambeaux, lymphadénectomie étendue, transplantation de tissu avec anastomose microvasculaire ou traitement sous vide complexe**

Diagnostic principal dans le tableau J02-1 et au moins un(e) diagnostic dans le tableau J02-2 et procédure dans le tableau J02-3 ou procédure dans le tableau J02-4 ou procédure dans le tableau J02-5 ou procédure dans le tableau J02-6 ou procédure dans le tableau J02-7 et procédure dans le tableau J02-8 et Procédures opératoires particulières en quatre temps

DRG J02A**Transplantation de peau, plastie par lambeaux, lymphadénectomie étendue, transplantation de tissu avec anastomose microvasculaire avec traitement sous vide complexe ou CC extrêmement sévères**

PCCL > 3 ou procédure dans le tableau J02-7 et procédure dans le tableau J02-8 et Procédures opératoires particulières en quatre temps

DRG J02B**Transplantation de peau, plastie par lambeaux, lymphadénectomie étendue, transplantation de tissu avec anastomose microvasculaire****diagnostic principal J02-1**

B35.3	Teigne du pied	L89.21	Ulcère de décubitus de 3e degré: Extrémité supérieure
C43.7	Mélanome malin du membre inférieur, y compris la hanche	L89.22	Ulcère de décubitus de 3e degré: Apophyse épineuse
C44.7	Tumeur maligne: Peau du membre inférieur, y compris la hanche	L89.23	Ulcère de décubitus de 3e degré: Crête iliaque
D03.7	Mélanome in situ du membre inférieur, y compris la hanche	L89.24	Ulcère de décubitus de 3e degré: Sacrum
D04.7	Carcinoma in situ: Peau du membre inférieur, y compris la hanche	L89.25	Ulcère de décubitus de 3e degré: Ischion
D22.7	Nævus à mélanocytes du membre inférieur, y compris la hanche	L89.26	Ulcère de décubitus de 3e degré: Trochanter
D23.7	Tumeur bénigne: Peau du membre inférieur, y compris la hanche	L89.27	Ulcère de décubitus de 3e degré: Talon
L03.02	Phlegmon d'orteils	L89.28	Ulcère de décubitus de 3e degré: Autre localisation de l'extrémité inférieure
L03.11	Phlegmon de membre(s) inférieure(s)	L89.29	Ulcère de décubitus de 3e degré: Autre localisation et localisation non précisée
L89.00	Ulcère de décubitus de 1er degré: Tête	L89.30	Ulcère de décubitus de 4e degré: Tête
L89.01	Ulcère de décubitus de 1er degré: Extrémité supérieure	L89.31	Ulcère de décubitus de 4e degré: Extrémité supérieure
L89.02	Ulcère de décubitus de 1er degré: Apophyse épineuse	L89.32	Ulcère de décubitus de 4e degré: Apophyse épineuse
L89.03	Ulcère de décubitus de 1er degré: Crête iliaque	L89.33	Ulcère de décubitus de 4e degré: Crête iliaque
L89.04	Ulcère de décubitus de 1er degré: Sacrum	L89.34	Ulcère de décubitus de 4e degré: Sacrum
L89.05	Ulcère de décubitus de 1er degré: Ischion	L89.35	Ulcère de décubitus de 4e degré: Ischion
L89.06	Ulcère de décubitus de 1er degré: Trochanter	L89.36	Ulcère de décubitus de 4e degré: Trochanter
L89.07	Ulcère de décubitus de 1er degré: Talon	L89.37	Ulcère de décubitus de 4e degré: Talon
L89.08	Ulcère de décubitus de 1er degré: Autre localisation de l'extrémité inférieure	L89.38	Ulcère de décubitus de 4e degré: Autre localisation de l'extrémité inférieure
L89.09	Ulcère de décubitus de 1er degré: Autre localisation et localisation non précisée	L89.39	Ulcère de décubitus de 4e degré: Autre localisation et localisation non précisée
L89.10	Ulcère de décubitus de 2e degré: Tête	L89.90	Décubitus, degré non précisé: Tête
L89.11	Ulcère de décubitus de 2e degré: Extrémité supérieure	L89.91	Décubitus, degré non précisé: Extrémité supérieure
L89.12	Ulcère de décubitus de 2e degré: Apophyse épineuse	L89.92	Décubitus, degré non précisé: Apophyse épineuse
L89.13	Ulcère de décubitus de 2e degré: Crête iliaque	L89.93	Décubitus, degré non précisé: Crête iliaque
L89.14	Ulcère de décubitus de 2e degré: Sacrum	L89.94	Décubitus, degré non précisé: Sacrum
L89.15	Ulcère de décubitus de 2e degré: Ischion	L89.95	Décubitus, degré non précisé: Ischion
L89.16	Ulcère de décubitus de 2e degré: Trochanter	L89.96	Décubitus, degré non précisé: Trochanter
L89.17	Ulcère de décubitus de 2e degré: Talon	L89.97	Décubitus, degré non précisé: Talon
L89.18	Ulcère de décubitus de 2e degré: Autre localisation de l'extrémité inférieure	L89.98	Décubitus, degré non précisé: Autre localisation de l'extrémité inférieure
L89.19	Ulcère de décubitus de 2e degré: Autre localisation et localisation non précisée	L89.99	Décubitus, degré non précisé: Autre localisation et localisation non précisée
L89.20	Ulcère de décubitus de 3e degré: Tête	L97	Ulcère du membre inférieur, non classé ailleurs
		Q82.0	Lymphœdème héréditaire

S70.82	Autres lésions traumatiques superficielles de la hanche et de la cuisse: Formation de vésicules (non thermiques)	S80.83	Autres lésions traumatiques superficielles de la jambe: Morsure ou piqûre d'insecte (non venimeuse)
S70.83	Autres lésions traumatiques superficielles de la hanche et de la cuisse: Morsure ou piqûre d'insecte (non venimeuse)	S80.84	Autres lésions traumatiques superficielles de la jambe: Corps étranger superficiel (écharde)
S70.84	Autres lésions traumatiques superficielles de la hanche et de la cuisse: Corps étranger superficiel (écharde)	S90.82	Autres lésions traumatiques superficielles de la cheville et du pied: Formation de vésicules (non thermiques)
S70.9	Lésion traumatique superficielle de la hanche et de la cuisse, sans précision	S90.83	Autres lésions traumatiques superficielles de la cheville et du pied: Morsure ou piqûre d'insecte (non venimeuse)
S80.82	Autres lésions traumatiques superficielles de la jambe: Formation de vésicules (non thermiques)	S90.84	Autres lésions traumatiques superficielles de la cheville et du pied: Corps étranger superficiel (écharde)

diagnostic J02-2

L03.01	Phlegmon de doigts	L89.24	Ulcère de décubitus de 3e degré: Sacrum
L03.02	Phlegmon d'orteils	L89.25	Ulcère de décubitus de 3e degré: Ischion
L03.10	Phlegmon de membre(s) supérieure(s)	L89.26	Ulcère de décubitus de 3e degré: Trochanter
L03.11	Phlegmon de membre(s) inférieure(s)	L89.27	Ulcère de décubitus de 3e degré: Talon
L03.2	Phlegmon de la face	L89.28	Ulcère de décubitus de 3e degré: Autre localisation de l'extrémité inférieure
L03.3	Phlegmon du tronc	L89.29	Ulcère de décubitus de 3e degré: Autre localisation et localisation non précisée
L03.8	Phlegmon d'autres localisations	L89.30	Ulcère de décubitus de 4e degré: Tête
L03.9	Phlegmon, sans précision	L89.31	Ulcère de décubitus de 4e degré: Extrémité supérieure
L89.00	Ulcère de décubitus de 1er degré: Tête	L89.32	Ulcère de décubitus de 4e degré: Apophyse épineuse
L89.01	Ulcère de décubitus de 1er degré: Extrémité supérieure	L89.33	Ulcère de décubitus de 4e degré: Crête iliaque
L89.02	Ulcère de décubitus de 1er degré: Apophyse épineuse	L89.34	Ulcère de décubitus de 4e degré: Sacrum
L89.03	Ulcère de décubitus de 1er degré: Crête iliaque	L89.35	Ulcère de décubitus de 4e degré: Ischion
L89.04	Ulcère de décubitus de 1er degré: Sacrum	L89.36	Ulcère de décubitus de 4e degré: Trochanter
L89.05	Ulcère de décubitus de 1er degré: Ischion	L89.37	Ulcère de décubitus de 4e degré: Talon
L89.06	Ulcère de décubitus de 1er degré: Trochanter	L89.38	Ulcère de décubitus de 4e degré: Autre localisation de l'extrémité inférieure
L89.07	Ulcère de décubitus de 1er degré: Talon	L89.39	Ulcère de décubitus de 4e degré: Autre localisation et localisation non précisée
L89.08	Ulcère de décubitus de 1er degré: Autre localisation de l'extrémité inférieure	L89.90	Décubitus, degré non précisé: Tête
L89.09	Ulcère de décubitus de 1er degré: Autre localisation et localisation non précisée	L89.91	Décubitus, degré non précisé: Extrémité supérieure
L89.10	Ulcère de décubitus de 2e degré: Tête	L89.92	Décubitus, degré non précisé: Apophyse épineuse
L89.11	Ulcère de décubitus de 2e degré: Extrémité supérieure	L89.93	Décubitus, degré non précisé: Crête iliaque
L89.12	Ulcère de décubitus de 2e degré: Apophyse épineuse	L89.94	Décubitus, degré non précisé: Sacrum
L89.13	Ulcère de décubitus de 2e degré: Crête iliaque	L89.95	Décubitus, degré non précisé: Ischion
L89.14	Ulcère de décubitus de 2e degré: Sacrum	L89.96	Décubitus, degré non précisé: Trochanter
L89.15	Ulcère de décubitus de 2e degré: Ischion	L89.97	Décubitus, degré non précisé: Talon
L89.16	Ulcère de décubitus de 2e degré: Trochanter	L89.98	Décubitus, degré non précisé: Autre localisation de l'extrémité inférieure
L89.17	Ulcère de décubitus de 2e degré: Talon	L89.99	Décubitus, degré non précisé: Autre localisation et localisation non précisée
L89.18	Ulcère de décubitus de 2e degré: Autre localisation de l'extrémité inférieure	L97	Ulcère du membre inférieur, non classé ailleurs
L89.19	Ulcère de décubitus de 2e degré: Autre localisation et localisation non précisée	L98.3	Phlegmon à éosinophiles [Wells]
L89.20	Ulcère de décubitus de 3e degré: Tête	L98.4	Ulcérations chroniques de la peau, non classées ailleurs
L89.21	Ulcère de décubitus de 3e degré: Extrémité supérieure		
L89.22	Ulcère de décubitus de 3e degré: Apophyse épineuse		
L89.23	Ulcère de décubitus de 3e degré: Crête iliaque		

procédure J02-3

08.89.10↔	Réparation de paupière, angle palpébral interne ou externe	82.82↔	Réparation de main en pince de homard
08.89.11↔	Réparation de paupière par suspension du sourcil	82.89.10↔	Plastie de gaine tendineuse de la main
08.89.12↔	Réparation de paupière par résection d'un prolapsus de graisse orbitaire	82.89.11↔	Refixation osseuse de ligaments, carpe / métacarpe
08.89.13↔	Réparation de paupière par surfaçage au laser	82.89.12↔	Refixation osseuse d'autres ligaments de la main
08.89.14↔	Réparation de paupière par autre technique d'allongement de la paupière supérieure	82.89.13↔	Distraction des parties molles pour couverture d'articulation lors d'anomalies congénitales de la main
08.89.15↔	Réparation de paupière par allongement de la paupière inférieure	82.89.14↔	Radialisation lors d'anomalies congénitales de la main
08.89.99↔	Autre réparation de paupière, autre	82.89.15↔	Résection de resserrements avec reconstruction plastique lors d'anomalies congénitales de la main
27.56.10↔	Grefe de peau d'épaisseur partielle de la lèvre et de la bouche, non étendue	82.89.16↔	Transfert d'orteil à doigt
27.56.20↔	Grefe de peau d'épaisseur partielle de la lèvre et de la bouche, étendue	82.89.99↔	Autre opération plastique de la main, autre
27.56.30↔	Hétérogrefe de peau à la lèvre, non étendue	83.43.00↔	Excision (prélèvement) de muscle ou de fascia pour greffe, SAP
27.56.40↔	Hétérogrefe de peau à la lèvre, étendue	83.43.10↔	Prélèvement de lambeau myocutané pour greffe
27.56.50↔	Homogrefe de peau à la lèvre, non étendue	83.43.11↔	Prélèvement de lambeau ostéomyocutané ou ostéofasciocutané pour greffe
27.56.60↔	Homogrefe de peau à la lèvre, étendue	83.43.12↔	Prélèvement d'autre lambeau microvascularisé et anastomosé de muscle ou de fascia pour greffe
27.56.99↔	Autre greffe de peau de la lèvre et de la bouche, autre	83.43.99↔	Excision (prélèvement) de muscle ou de fascia pour greffe, autre
		83.82.10↔	Grefe de fascia, tête et cou

83.82.11↔	Greffe de fascia, épaule et aisselle	86.6a.27↔	Greffe autologue de peau totale, étendue, à la paroi thoracique et au dos
83.82.12↔	Greffe de fascia, bras et coude	86.6a.28↔	Greffe autologue de peau totale, étendue, à l'abdomen et à l'aîne
83.82.13↔	Greffe de fascia, avant-bras	86.6a.2a↔	Greffe autologue de peau totale, étendue, aux fesses
83.82.14↔	Greffe de fascia, paroi thoracique, abdomen et dos	86.6a.2b↔	Greffe autologue de peau totale, étendue, à la cuisse et au genou
83.82.15↔	Greffe de fascia, région inguino-génitale et fesses	86.6a.2c↔	Greffe autologue de peau totale, étendue, à la jambe
83.82.16↔	Greffe de fascia, membre inférieur	86.6a.2d↔	Greffe autologue de peau totale, étendue, au pied
83.82.19↔	Greffe de fascia, autre site	86.6b.16↔	Greffe autologue de peau d'épaisseur partielle, non étendue, à la main
83.82.20↔	Greffe de lambeau musculaire ou fascial local, tête et cou	86.6b.26↔	Greffe autologue de peau d'épaisseur partielle, étendue, à la main
83.82.21↔	Greffe de lambeau musculaire ou fascial local, épaule et aisselle	86.6d.11↔	Révision d'une greffe de peau libre et d'un remplacement permanent de la peau, à la tête
83.82.22↔	Greffe de lambeau musculaire ou fascial local, bras et coude	86.6d.16↔	Révision d'une greffe de peau libre et d'un remplacement permanent de la peau, à la main
83.82.23↔	Greffe de lambeau musculaire ou fascial local, avant-bras	86.6d.1d↔	Révision d'une greffe de peau libre et d'un remplacement permanent de la peau, au pied
83.82.24↔	Greffe de lambeau musculaire ou fascial local, paroi thoracique, abdomen et dos	86.6d.1e↔	Révision d'une greffe de peau libre et d'un remplacement permanent de la peau, autre site
83.82.25↔	Greffe de lambeau musculaire ou fascial local, région inguino-génitale et fesses	86.7a.21↔	Plastie d'avancement, étendue, à la tête
83.82.26↔	Greffe de lambeau musculaire ou fascial local, membre inférieur	86.7a.26↔	Plastie d'avancement, étendue, à la main
83.82.29↔	Greffe de lambeau musculaire ou fascial local, autre site	86.7a.2d↔	Plastie d'avancement, étendue, au pied
83.82.30↔	Greffe de lambeau ostéomyocutané ou ostéofasciocutané, tête et cou	86.7a.2e↔	Plastie d'avancement, étendue, autre site
83.82.31↔	Greffe de lambeau ostéomyocutané ou ostéofasciocutané, épaule et aisselle	86.7a.31↔	Plastie de glissement-rotation, non étendue, à la tête
83.82.32↔	Greffe de lambeau ostéomyocutané ou ostéofasciocutané, bras et coude	86.7a.36↔	Plastie de glissement-rotation, non étendue, à la main
83.82.33↔	Greffe de lambeau ostéomyocutané ou ostéofasciocutané, avant-bras	86.7a.3d↔	Plastie de glissement-rotation, non étendue, au pied
83.82.34↔	Greffe de lambeau ostéomyocutané ou ostéofasciocutané, paroi thoracique, abdomen et dos	86.7a.3e↔	Plastie de glissement-rotation, non étendue, autre site
83.82.35↔	Greffe de lambeau ostéomyocutané ou ostéofasciocutané, région inguino-génitale et fesses	86.7a.41↔	Plastie de glissement-rotation, étendue, à la tête
83.82.36↔	Greffe de lambeau ostéomyocutané ou ostéofasciocutané, membre inférieur	86.7a.46↔	Plastie de glissement-rotation, étendue, à la main
83.82.39↔	Greffe de lambeau ostéomyocutané ou ostéofasciocutané, autre site	86.7a.4d↔	Plastie de glissement-rotation, étendue, au pied
83.82.40↔	Greffe d'autre lambeau microvascularisé et anastomosé de muscle ou de fascia, tête et cou	86.7a.4e↔	Plastie de glissement-rotation, étendue, autre site
83.82.41↔	Greffe d'autre lambeau microvascularisé et anastomosé de muscle ou de fascia, épaule et aisselle	86.7a.51↔	Plastie de transposition (VY), non étendue, à la tête
83.82.42↔	Greffe d'autre lambeau microvascularisé et anastomosé de muscle ou de fascia, bras et coude	86.7a.56↔	Plastie de transposition (VY), non étendue, à la main
83.82.43↔	Greffe d'autre lambeau microvascularisé et anastomosé de muscle ou de fascia, avant-bras	86.7a.5d↔	Plastie de transposition (VY), non étendue, au pied
83.82.44↔	Greffe d'autre lambeau microvascularisé et anastomosé de muscle ou de fascia, paroi thoracique, abdomen et dos	86.7a.5e↔	Plastie de transposition (VY), non étendue, autre site
83.82.45↔	Greffe d'autre lambeau microvascularisé et anastomosé de muscle ou de fascia, région inguino-génitale et fesses	86.7a.61↔	Plastie de transposition (VY), étendue, à la tête
83.82.46↔	Greffe d'autre lambeau microvascularisé et anastomosé de muscle ou de fascia, membre inférieur	86.7a.66↔	Plastie de transposition (VY), étendue, à la main
83.82.47↔	Greffe d'autre lambeau microvascularisé et anastomosé de muscle ou de fascia, autre site	86.7a.6d↔	Plastie de transposition (VY), étendue, au pied
83.82.99↔	Greffe de muscle ou de fascia, autre	86.7a.6e↔	Plastie de transposition (VY), étendue, autre site
86.6a.11↔	Greffe autologue de peau totale, non étendue, à la tête	86.7a.71↔	Plastie de lambeau insulaire, non étendue, à la tête
86.6a.12↔	Greffe autologue de peau totale, non étendue, au cou	86.7a.76↔	Plastie de lambeau insulaire, non étendue, à la main
86.6a.13↔	Greffe autologue de peau totale, non étendue, à l'épaule et à l'aisselle	86.7a.7d↔	Plastie de lambeau insulaire, non étendue, au pied
86.6a.14↔	Greffe autologue de peau totale, non étendue, au bras et au coude	86.7a.7e↔	Plastie de lambeau insulaire, non étendue, autre site
86.6a.15↔	Greffe autologue de peau totale, non étendue, à l'avant-bras	86.7a.81↔	Plastie de lambeau insulaire, étendue, à la tête
86.6a.17↔	Greffe autologue de peau totale, non étendue, à la paroi thoracique et au dos	86.7a.86↔	Plastie de lambeau insulaire, étendue, à la main
86.6a.18↔	Greffe autologue de peau totale, non étendue, à l'abdomen et à l'aîne	86.7a.8d↔	Plastie de lambeau insulaire, étendue, au pied
86.6a.1a↔	Greffe autologue de peau totale, non étendue, aux fesses	86.7a.8e↔	Plastie de lambeau insulaire, étendue, autre site
86.6a.1b↔	Greffe autologue de peau totale, non étendue, à la cuisse et au genou	86.7a.91↔	Plastie de lambeau locale de peau et de tissu sous-cutané, autres, à la tête
86.6a.1c↔	Greffe autologue de peau totale, non étendue, à la jambe	86.7a.96↔	Plastie de lambeau locale de peau et de tissu sous-cutané, autres, à la main
86.6a.1d↔	Greffe autologue de peau totale, non étendue, au pied	86.7a.9d↔	Plastie de lambeau locale de peau et de tissu sous-cutané, autres, au pied
86.6a.21↔	Greffe autologue de peau totale, étendue, à la tête	86.7a.9e↔	Plastie de lambeau locale de peau et de tissu sous-cutané, autres, autre site
86.6a.22↔	Greffe autologue de peau totale, étendue, au cou	86.7a.b6↔	Plastie en Z, étendue, à la main
86.6a.23↔	Greffe autologue de peau totale, étendue, à l'épaule et à l'aisselle	86.7a.d6↔	Plastie en W, étendue, à la main
86.6a.24↔	Greffe autologue de peau totale, étendue, au bras et au coude	86.7b.11↔	Plastie régionale à lambeau pédiculé, à la tête
86.6a.25↔	Greffe autologue de peau totale, étendue, à l'avant-bras	86.7b.12↔	Plastie régionale à lambeau pédiculé, au cou
		86.7b.13↔	Plastie régionale à lambeau pédiculé, à l'épaule et à l'aisselle
		86.7b.14↔	Plastie régionale à lambeau pédiculé, au bras et au coude
		86.7b.15↔	Plastie régionale à lambeau pédiculé, à l'avant-bras
		86.7b.16↔	Plastie régionale à lambeau pédiculé, à la main
		86.7b.17↔	Plastie régionale à lambeau pédiculé, à la paroi thoracique et au dos
		86.7b.18↔	Plastie régionale à lambeau pédiculé, à l'abdomen et à l'aîne
		86.7b.1a↔	Plastie régionale à lambeau pédiculé, aux fesses
		86.7b.1b↔	Plastie régionale à lambeau pédiculé, à la cuisse et au genou
		86.7b.1c↔	Plastie régionale à lambeau pédiculé, à la jambe

86.7b.1d↔	Plastie régionale à lambeau pédiculé, au pied	86.88.be↔	Couverture de tissu mou par des kératinocytes obtenus en culture, étendue, autre site
86.7c.11↔	Plastie à lambeau pédiculé à distance, à la tête	86.88.d1↔	Couverture temporaire de tissu mou par du matériel alloplastique, étendu, à la tête
86.7c.12↔	Plastie à lambeau pédiculé à distance, au cou	86.88.d6↔	Couverture temporaire de tissu mou par du matériel alloplastique, étendu, à la main
86.7c.13↔	Plastie à lambeau pédiculé à distance, à l'épaule et à l'aisselle	86.88.dd↔	Couverture temporaire de tissu mou par du matériel alloplastique, étendu, au pied
86.7c.14↔	Plastie à lambeau pédiculé à distance, au bras et au coude	86.88.de↔	Couverture temporaire de tissu mou par du matériel alloplastique, étendu, autre site
86.7c.15↔	Plastie à lambeau pédiculé à distance, à l'avant-bras	86.88.e1↔	Couverture temporaire de tissu mou par de la peau allogénique, non étendu, à la tête
86.7c.16↔	Plastie à lambeau pédiculé à distance, à la main	86.88.e6↔	Couverture temporaire de tissu mou par de la peau allogénique, non étendu, à la main
86.7c.17↔	Plastie à lambeau pédiculé à distance, à la paroi thoracique et au dos	86.88.ed↔	Couverture temporaire de tissu mou par de la peau allogénique, non étendu, au pied
86.7c.18↔	Plastie à lambeau pédiculé à distance, à l'abdomen et à l'aîne	86.88.ee↔	Couverture temporaire de tissu mou par de la peau allogénique, non étendu, autre site
86.7c.1a↔	Plastie à lambeau pédiculé à distance, aux fesses	86.88.f1↔	Couverture temporaire de tissu mou par de la peau allogénique, étendu, à la tête
86.7c.1b↔	Plastie à lambeau pédiculé à distance, à la cuisse et au genou	86.88.f6↔	Couverture temporaire de tissu mou par de la peau allogénique, étendu, à la main
86.7c.1c↔	Plastie à lambeau pédiculé à distance, à la jambe	86.88.fd↔	Couverture temporaire de tissu mou par de la peau allogénique, étendu, au pied
86.7c.1d↔	Plastie à lambeau pédiculé à distance, au pied	86.88.fe↔	Couverture temporaire de tissu mou par de la peau allogénique, étendu, autre site
86.7d.11↔	Plastie à lambeau libre microvascularisé et anastomosé, à la tête	86.88.g1↔	Couverture temporaire de tissu mou par de la peau xénogénique, non étendu, à la tête
86.7d.12↔	Plastie à lambeau libre microvascularisé et anastomosé, au cou	86.88.g6↔	Couverture temporaire de tissu mou par de la peau xénogénique, non étendu, à la main
86.7d.13↔	Plastie à lambeau libre microvascularisé et anastomosé, à l'épaule et à l'aisselle	86.88.gd↔	Couverture temporaire de tissu mou par de la peau xénogénique, non étendu, au pied
86.7d.14↔	Plastie à lambeau libre microvascularisé et anastomosé, au bras et au coude	86.88.ge↔	Couverture temporaire de tissu mou par de la peau xénogénique, non étendu, autre site
86.7d.15↔	Plastie à lambeau libre microvascularisé et anastomosé, à l'avant-bras	86.88.h1↔	Couverture temporaire de tissu mou par de la peau xénogénique, étendu, à la tête
86.7d.16↔	Plastie à lambeau libre microvascularisé et anastomosé, à la main	86.88.h6↔	Couverture temporaire de tissu mou par de la peau xénogénique, étendu, à la main
86.7d.17↔	Plastie à lambeau libre microvascularisé et anastomosé, à la paroi thoracique et au dos	86.88.hd↔	Couverture temporaire de tissu mou par de la peau xénogénique, étendu, au pied
86.7d.18↔	Plastie à lambeau libre microvascularisé et anastomosé, à l'abdomen et à l'aîne	86.88.he↔	Couverture temporaire de tissu mou par de la peau xénogénique, étendu, autre site
86.7d.1a↔	Plastie à lambeau libre microvascularisé et anastomosé, aux fesses	86.91↔	Excision de peau pour greffe
86.7d.1b↔	Plastie à lambeau libre microvascularisé et anastomosé, à la cuisse et au genou	86.93.09↔	Insertion d'expandeur tissulaire, autre
86.7d.1c↔	Plastie à lambeau libre microvascularisé et anastomosé, à la jambe	86.93.21↔	Insertion d'expandeur tissulaire, à la tête
86.7d.1d↔	Plastie à lambeau libre microvascularisé et anastomosé, au pied	86.93.26↔	Insertion d'expandeur tissulaire, à la main
86.7e.21↔	Révision de plastie régionale à lambeau pédiculé, à la tête	86.93.2d↔	Insertion d'expandeur tissulaire, au pied
86.7e.26↔	Révision de plastie régionale à lambeau pédiculé, à la main	86.93.2e↔	Insertion d'expandeur tissulaire, autre site
86.7e.2d↔	Révision de plastie régionale à lambeau pédiculé, au pied	86.a2.00↔	Couverture temporaire particulière de tissu mou après brûlure et lésion corrosive, SAP
86.7e.2e↔	Révision de plastie régionale à lambeau pédiculé, autre site	86.a2.09↔	Couverture temporaire particulière de tissu mou après brûlure et lésion corrosive, autres
86.7e.31↔	Révision de plastie de lambeau pédiculé à distance, à la tête	86.a2.11↔	Couverture temporaire de tissu mou par membrane résorbable par dégradation hydrolytique, non étendu, à la tête
86.7e.36↔	Révision de plastie de lambeau pédiculé à distance, à la main	86.a2.16↔	Couverture temporaire de tissu mou par membrane résorbable par dégradation hydrolytique, non étendu, à la main
86.7e.3d↔	Révision de plastie de lambeau pédiculé à distance, au pied	86.a2.1d↔	Couverture temporaire de tissu mou par membrane résorbable par dégradation hydrolytique, non étendu, au pied
86.7e.3e↔	Révision de plastie de lambeau pédiculé à distance, autre site	86.a2.1e↔	Couverture temporaire de tissu mou par membrane résorbable par dégradation hydrolytique, non étendu, autre site
86.7e.41↔	Révision de plastie à lambeau libre microvascularisé et anastomosé, à la tête	86.a2.21↔	Couverture temporaire de tissu mou par membrane résorbable par dégradation hydrolytique, étendu, à la tête
86.7e.46↔	Révision de plastie à lambeau libre microvascularisé et anastomosé, à la main	86.a2.26↔	Couverture temporaire de tissu mou par membrane résorbable par dégradation hydrolytique, étendu, à la main
86.7e.4d↔	Révision de plastie avec lambeau libre microvascularisé et anastomosé, au pied	86.a2.2d↔	Couverture temporaire de tissu mou par membrane résorbable par dégradation hydrolytique, étendu, au pied
86.7e.4e↔	Révision de plastie à lambeau libre microvascularisé et anastomosé, autre site	86.a2.2e↔	Couverture temporaire de tissu mou par membrane résorbable par dégradation hydrolytique, étendu, autre site
86.7f↔	Section de pédicule de lambeau		
86.88.09↔	Couverture temporaire de tissu mou, autre		
86.88.a1↔	Couverture de tissu mou par des kératinocytes obtenus en culture, non étendue, à la tête		
86.88.a6↔	Couverture de tissu mou par des kératinocytes obtenus en culture, non étendue, à la main		
86.88.ad↔	Couverture de tissu mou par des kératinocytes obtenus en culture, non étendue, au pied		
86.88.ae↔	Couverture de tissu mou par des kératinocytes obtenus en culture, non étendue, autre site		
86.88.b1↔	Couverture de tissu mou par des kératinocytes obtenus en culture, étendue, à la tête		
86.88.b6↔	Couverture de tissu mou par des kératinocytes obtenus en culture, étendue, à la main		
86.88.bd↔	Couverture de tissu mou par des kératinocytes obtenus en culture, étendue, au pied		

procédure J02-4

- 40.40↔ Résection des ganglions cervicaux, SAP
 40.41.00↔ Dissection radicale des ganglions lymphatiques cervicaux, SAP
 40.41.10↔ Dissection sélective (fonctionnelle) des ganglions lymphatiques cervicaux, abord supraomohyoïde (régions I-III)
 40.41.11↔ Dissection sélective (fonctionnelle) des ganglions lymphatiques cervicaux, abord latéral (régions II-IV)
 40.41.12↔ Dissection sélective (fonctionnelle) des ganglions lymphatiques cervicaux, abord antérolatéral (régions I-IV)
 40.41.13↔ Dissection sélective (fonctionnelle) des ganglions lymphatiques cervicaux, abord postérolatéral (régions II-V)
 40.41.14↔ Dissection sélective (fonctionnelle) des ganglions lymphatiques cervicaux, abord central (région VI)
 40.41.20↔ Dissection radicale des ganglions lymphatiques cervicaux (incl. modification)
 40.41.21↔ Dissection radicale étendue des ganglions lymphatiques cervicaux
 40.41.99↔ Dissection radicale des ganglions lymphatiques cervicaux, autre

procédure J02-5

- 16.98.11↔ Réparation de paroi orbitaire par lambeau microvasculaire
 18.71.14↔ Reconstruction du pavillon de l'oreille, partielle, avec lambeau microvasculaire
 18.71.24↔ Reconstruction du pavillon de l'oreille, totale, avec lambeau microvasculaire
 25.2x.14↔ Glossectomie partielle, par voie transorale, reconstruction avec greffon libre microvascularisé et anastomosé
 25.2x.24↔ Glossectomie partielle, par voie transmandibulaire, reconstruction avec greffon libre microvascularisé et anastomosé
 25.2x.34↔ Pelviglossectomie, par voie transorale, reconstruction avec greffon libre microvascularisé et anastomosé
 25.2x.44↔ Pelviglossectomie, par voie transmandibulaire, reconstruction avec greffon libre microvascularisé et anastomosé
 25.2x.54↔ Pelviglossomandibulectomie, reconstruction avec greffon libre microvascularisé et anastomosé
 25.3x.14↔ Glossectomie totale, par voie transorale, reconstruction avec greffon libre microvascularisé et anastomosé
 25.3x.24↔ Glossectomie totale, par voie transmandibulaire, reconstruction avec greffon libre microvascularisé et anastomosé
 25.3x.34↔ Pelviglossectomie totale, par voie transorale, reconstruction avec greffon libre microvascularisé et anastomosé
 25.3x.44↔ Pelviglossectomie totale, par voie transmandibulaire, reconstruction avec greffon libre microvascularisé et anastomosé
 25.3x.54↔ Pelviglossomandibulectomie totale, reconstruction avec greffon libre microvascularisé et anastomosé
 25.4x.14↔ Glossectomie radicale, par voie transorale, reconstruction avec greffon libre microvascularisé et anastomosé
 25.4x.24↔ Glossectomie radicale, par voie transmandibulaire, reconstruction avec greffon libre microvascularisé et anastomosé
 25.4x.34↔ Pelviglossectomie radicale, par voie transorale, reconstruction avec greffon libre microvascularisé et anastomosé
 25.4x.44↔ Pelviglossectomie radicale, par voie transmandibulaire, reconstruction avec greffon libre microvascularisé et anastomosé
 25.4x.54↔ Pelviglossomandibulectomie radicale, reconstruction avec greffon libre microvascularisé et anastomosé
 27.57.10↔ Attachement de greffon libre microvascularisé et anastomosé à la lèvre et à la bouche
 27.59.40↔ Autre réparation plastique de la lèvre et de la bouche avec attachement de greffon libre microvascularisé et anastomosé
 29.33.12↔ Pharyngectomie partielle, reconstruction avec greffon libre microvascularisé et anastomosé
 29.33.21↔ Pharyngectomie totale, reconstruction avec greffon libre microvascularisé et anastomosé, greffon intestinal libre ou anastomose œso-gastrique
 29.4x.12↔ Réparation plastique du pharynx, avec greffon microvascularisé et anastomosé, greffon intestinal ou anastomose œso-gastrique
 30.3x.15↔ Laryngectomie complète, reconstruction avec greffon libre microvascularisé et anastomosé
 30.4x.15↔ Laryngectomie radicale avec pharyngectomie, reconstruction avec greffon libre microvascularisé et anastomosé
 30.4x.25↔ Laryngectomie radicale avec pharyngectomie et résection thyroïdienne, reconstruction avec greffon libre microvascularisé et anastomosé
 76.31.20↔ Mandibulectomie partielle et reconstruction avec transplant microvascularisé et anastomosé
 76.39.10↔ Ostectomie partielle d'autre os de la face, reconstruction avec transplant microvascularisé et anastomosé
 76.41.10↔ Mandibulectomie totale et reconstruction simultanée, reconstruction avec transplant microvascularisé et anastomosé
 76.43.10↔ Autre reconstruction de la mandibule avec transplant microvascularisé et anastomosé
 76.44.10↔ Ostectomie totale d'autre os de la face, reconstruction avec transplant microvascularisé et anastomosé
 76.46.10↔ Autre reconstruction d'autre os de la face avec transplant microvascularisé et anastomosé
 83.43.12↔ Prélèvement d'autre lambeau microvascularisé et anastomosé de muscle ou de fascia pour greffe
 83.82.40↔ Greffe d'autre lambeau microvascularisé et anastomosé de muscle ou de fascia, tête et cou
 83.82.41↔ Greffe d'autre lambeau microvascularisé et anastomosé de muscle ou de fascia, épaule et aisselle
 83.82.42↔ Greffe d'autre lambeau microvascularisé et anastomosé de muscle ou de fascia, bras et coude
 83.82.43↔ Greffe d'autre lambeau microvascularisé et anastomosé de muscle ou de fascia, avant-bras
 83.82.44↔ Greffe d'autre lambeau microvascularisé et anastomosé de muscle ou de fascia, paroi thoracique, abdomen et dos
 83.82.45↔ Greffe d'autre lambeau microvascularisé et anastomosé de muscle ou de fascia, région inguino-génitale et fesses
 83.82.46↔ Greffe d'autre lambeau microvascularisé et anastomosé de muscle ou de fascia, membre inférieur
 83.82.47↔ Greffe d'autre lambeau microvascularisé et anastomosé de muscle ou de fascia, autre site
 85.89.21↔ Lambeau perforateur épigastrique inférieur profond (DIEP)
 85.89.22↔ Lambeau de l'artère épigastrique inférieure superficielle (SIEA)
 85.89.24↔ Lambeau perforateur de l'artère glutéale supérieure (S-GAP)
 85.89.25↔ Lambeau perforateur de l'artère glutéale inférieure (I-GAP)
 86.7d.11↔ Plastie à lambeau libre microvascularisé et anastomosé, à la tête
 86.7d.12↔ Plastie à lambeau libre microvascularisé et anastomosé, au cou
 86.7d.13↔ Plastie à lambeau libre microvascularisé et anastomosé, à l'épaule et à l'aisselle
 86.7d.14↔ Plastie à lambeau libre microvascularisé et anastomosé, au bras et au coude
 86.7d.15↔ Plastie à lambeau libre microvascularisé et anastomosé, à l'avant-bras
 86.7d.16↔ Plastie à lambeau libre microvascularisé et anastomosé, à la main
 86.7d.17↔ Plastie à lambeau libre microvascularisé et anastomosé, à la paroi thoracique et au dos
 86.7d.18↔ Plastie à lambeau libre microvascularisé et anastomosé, à l'abdomen et à l'aîne
 86.7d.1a↔ Plastie à lambeau libre microvascularisé et anastomosé, aux fesses
 86.7d.1b↔ Plastie à lambeau libre microvascularisé et anastomosé, à la cuisse et au genou
 86.7d.1c↔ Plastie à lambeau libre microvascularisé et anastomosé, à la jambe
 86.7d.1d↔ Plastie à lambeau libre microvascularisé et anastomosé, au pied

procédure J02-6

85.89.10↔	Mammoplastie par lambeau myocutané libre	85.89.23↔	Plastie de lambeau musculo-cutané de gracilis
85.89.14↔	Mammoplastie par transplant (lambeau) myocutané pédiculé	85.89.24↔	Lambeau perforateur de l'artère glutéale supérieure (S-GAP)
85.89.20↔	Mammoplastie par plastie de lambeau microvascularisé et anastomosé, SAP	85.89.25↔	Lambeau perforateur de l'artère glutéale inférieure (I-GAP)
85.89.21↔	Lambeau perforateur épigastrique inférieur profond (DIEP)	85.89.29↔	Mammoplastie par plastie de lambeau microvascularisé et anastomosé, autre
85.89.22↔	Lambeau de l'artère épigastrique inférieure superficielle (SIEA)		

procédure J02-7

93.57.12†↔ Thérapie par pression négative continue, durée 8 jours et plus

procédure J02-8

86.88.i1↔	Pose ou remplacement chirurgical de système de thérapie par pression négative avec anesthésie régionale ou générale, à portée profonde, aux os et articulations des extrémités	86.88.i4↔	Pose ou remplacement chirurgical de système de thérapie par pression négative avec anesthésie régionale ou générale, endorectale
86.88.i2↔	Pose ou remplacement chirurgical de système de thérapie par pression négative avec anesthésie régionale ou générale, à portée profonde, au thorax, au médiastin et au sternum	86.88.i5↔	Pose ou remplacement chirurgical de système de thérapie par pression négative avec anesthésie régionale ou générale, au tissu cutané et sous-cutané
86.88.i3↔	Pose ou remplacement chirurgical de système de thérapie par pression négative avec anesthésie régionale ou générale, à l'abdomen ouvert	86.88.i6↔	Pose ou remplacement de système de thérapie par pression négative avec anesthésie régionale ou générale, autre site

ADRG J03**Interventions sur la peau des membres inférieurs lors d'ulcère ou infection / inflammation**

Diagnostic principal dans le tableau J03-1 et au moins un(e) diagnostic dans le tableau J03-2 et au moins un(e) procédure dans le tableau J03-3

DRG J03A**Interventions sur la peau des membres inférieurs lors d'ulcère ou infection / inflammation avec CC extrêmement sévères**

PCCL > 3

DRG J03B**Interventions sur la peau des membres inférieurs lors d'ulcère ou infection / inflammation****diagnostic principal J03-1**

B35.3	Teigne du pied	L89.14	Ulcère de décubitus de 2e degré: Sacrum
C43.7	Mélanome malin du membre inférieur, y compris la hanche	L89.15	Ulcère de décubitus de 2e degré: Ischion
C44.7	Tumeur maligne: Peau du membre inférieur, y compris la hanche	L89.16	Ulcère de décubitus de 2e degré: Trochanter
D03.7	Mélanome in situ du membre inférieur, y compris la hanche	L89.17	Ulcère de décubitus de 2e degré: Talon
D04.7	Carcinome in situ: Peau du membre inférieur, y compris la hanche	L89.18	Ulcère de décubitus de 2e degré: Autre localisation de l'extrémité inférieure
D22.7	Nævus à mélanocytes du membre inférieur, y compris la hanche	L89.19	Ulcère de décubitus de 2e degré: Autre localisation et localisation non précisée
D23.7	Tumeur bénigne: Peau du membre inférieur, y compris la hanche	L89.20	Ulcère de décubitus de 3e degré: Tête
L03.02	Phlegmon d'orteils	L89.21	Ulcère de décubitus de 3e degré: Extrémité supérieure
L03.11	Phlegmon de membre(s) inférieure(s)	L89.22	Ulcère de décubitus de 3e degré: Apophyse épineuse
L89.00	Ulcère de décubitus de 1er degré: Tête	L89.23	Ulcère de décubitus de 3e degré: Crête iliaque
L89.01	Ulcère de décubitus de 1er degré: Extrémité supérieure	L89.24	Ulcère de décubitus de 3e degré: Sacrum
L89.02	Ulcère de décubitus de 1er degré: Apophyse épineuse	L89.25	Ulcère de décubitus de 3e degré: Ischion
L89.03	Ulcère de décubitus de 1er degré: Crête iliaque	L89.26	Ulcère de décubitus de 3e degré: Trochanter
L89.04	Ulcère de décubitus de 1er degré: Sacrum	L89.27	Ulcère de décubitus de 3e degré: Talon
L89.05	Ulcère de décubitus de 1er degré: Ischion	L89.28	Ulcère de décubitus de 3e degré: Autre localisation de l'extrémité inférieure
L89.06	Ulcère de décubitus de 1er degré: Trochanter	L89.29	Ulcère de décubitus de 3e degré: Autre localisation et localisation non précisée
L89.07	Ulcère de décubitus de 1er degré: Talon	L89.30	Ulcère de décubitus de 4e degré: Tête
L89.08	Ulcère de décubitus de 1er degré: Autre localisation de l'extrémité inférieure	L89.31	Ulcère de décubitus de 4e degré: Extrémité supérieure
L89.09	Ulcère de décubitus de 1er degré: Autre localisation et localisation non précisée	L89.32	Ulcère de décubitus de 4e degré: Apophyse épineuse
L89.10	Ulcère de décubitus de 2e degré: Tête	L89.33	Ulcère de décubitus de 4e degré: Crête iliaque
L89.11	Ulcère de décubitus de 2e degré: Extrémité supérieure	L89.34	Ulcère de décubitus de 4e degré: Sacrum
L89.12	Ulcère de décubitus de 2e degré: Apophyse épineuse	L89.35	Ulcère de décubitus de 4e degré: Ischion
L89.13	Ulcère de décubitus de 2e degré: Crête iliaque	L89.36	Ulcère de décubitus de 4e degré: Trochanter
		L89.37	Ulcère de décubitus de 4e degré: Talon

L89.38	Ulcère de décubitus de 4e degré: Autre localisation de l'extrémité inférieure	S70.83	Autres lésions traumatiques superficielles de la hanche et de la cuisse: Morsure ou piqûre d'insecte (non venimeuse)
L89.39	Ulcère de décubitus de 4e degré: Autre localisation et localisation non précisée	S70.84	Autres lésions traumatiques superficielles de la hanche et de la cuisse: Corps étranger superficiel (écharde)
L89.90	Décubitus, degré non précisé: Tête	S70.9	Lésion traumatique superficielle de la hanche et de la cuisse, sans précision
L89.91	Décubitus, degré non précisé: Extrémité supérieure	S80.82	Autres lésions traumatiques superficielles de la jambe: Formation de vésicules (non thermiques)
L89.92	Décubitus, degré non précisé: Apophyse épineuse	S80.83	Autres lésions traumatiques superficielles de la jambe: Morsure ou piqûre d'insecte (non venimeuse)
L89.93	Décubitus, degré non précisé: Crête iliaque	S80.84	Autres lésions traumatiques superficielles de la jambe: Corps étranger superficiel (écharde)
L89.94	Décubitus, degré non précisé: Sacrum	S90.82	Autres lésions traumatiques superficielles de la cheville et du pied: Formation de vésicules (non thermiques)
L89.95	Décubitus, degré non précisé: Ischion	S90.83	Autres lésions traumatiques superficielles de la cheville et du pied: Morsure ou piqûre d'insecte (non venimeuse)
L89.96	Décubitus, degré non précisé: Trochanter	S90.84	Autres lésions traumatiques superficielles de la cheville et du pied: Corps étranger superficiel (écharde)
L89.97	Décubitus, degré non précisé: Talon		
L89.98	Décubitus, degré non précisé: Autre localisation de l'extrémité inférieure		
L89.99	Décubitus, degré non précisé: Autre localisation et localisation non précisée		
L97	Ulcère du membre inférieur, non classé ailleurs		
Q82.0	Lymphœdème héréditaire		
S70.82	Autres lésions traumatiques superficielles de la hanche et de la cuisse: Formation de vésicules (non thermiques)		

diagnostic J03-2

L03.01	Phlegmon de doigts	L89.24	Ulcère de décubitus de 3e degré: Sacrum
L03.02	Phlegmon d'orteils	L89.25	Ulcère de décubitus de 3e degré: Ischion
L03.10	Phlegmon de membre(s) supérieure(s)	L89.26	Ulcère de décubitus de 3e degré: Trochanter
L03.11	Phlegmon de membre(s) inférieure(s)	L89.27	Ulcère de décubitus de 3e degré: Talon
L03.2	Phlegmon de la face	L89.28	Ulcère de décubitus de 3e degré: Autre localisation de l'extrémité inférieure
L03.3	Phlegmon du tronc	L89.29	Ulcère de décubitus de 3e degré: Autre localisation et localisation non précisée
L03.8	Phlegmon d'autres localisations	L89.30	Ulcère de décubitus de 4e degré: Tête
L03.9	Phlegmon, sans précision	L89.31	Ulcère de décubitus de 4e degré: Extrémité supérieure
L89.00	Ulcère de décubitus de 1er degré: Tête	L89.32	Ulcère de décubitus de 4e degré: Apophyse épineuse
L89.01	Ulcère de décubitus de 1er degré: Extrémité supérieure	L89.33	Ulcère de décubitus de 4e degré: Crête iliaque
L89.02	Ulcère de décubitus de 1er degré: Apophyse épineuse	L89.34	Ulcère de décubitus de 4e degré: Sacrum
L89.03	Ulcère de décubitus de 1er degré: Crête iliaque	L89.35	Ulcère de décubitus de 4e degré: Ischion
L89.04	Ulcère de décubitus de 1er degré: Sacrum	L89.36	Ulcère de décubitus de 4e degré: Trochanter
L89.05	Ulcère de décubitus de 1er degré: Ischion	L89.37	Ulcère de décubitus de 4e degré: Talon
L89.06	Ulcère de décubitus de 1er degré: Trochanter	L89.38	Ulcère de décubitus de 4e degré: Autre localisation de l'extrémité inférieure
L89.07	Ulcère de décubitus de 1er degré: Talon	L89.39	Ulcère de décubitus de 4e degré: Autre localisation et localisation non précisée
L89.08	Ulcère de décubitus de 1er degré: Autre localisation de l'extrémité inférieure	L89.90	Décubitus, degré non précisé: Tête
L89.09	Ulcère de décubitus de 1er degré: Autre localisation et localisation non précisée	L89.91	Décubitus, degré non précisé: Extrémité supérieure
L89.10	Ulcère de décubitus de 2e degré: Tête	L89.92	Décubitus, degré non précisé: Apophyse épineuse
L89.11	Ulcère de décubitus de 2e degré: Extrémité supérieure	L89.93	Décubitus, degré non précisé: Crête iliaque
L89.12	Ulcère de décubitus de 2e degré: Apophyse épineuse	L89.94	Décubitus, degré non précisé: Sacrum
L89.13	Ulcère de décubitus de 2e degré: Crête iliaque	L89.95	Décubitus, degré non précisé: Ischion
L89.14	Ulcère de décubitus de 2e degré: Sacrum	L89.96	Décubitus, degré non précisé: Trochanter
L89.15	Ulcère de décubitus de 2e degré: Ischion	L89.97	Décubitus, degré non précisé: Talon
L89.16	Ulcère de décubitus de 2e degré: Trochanter	L89.98	Décubitus, degré non précisé: Autre localisation de l'extrémité inférieure
L89.17	Ulcère de décubitus de 2e degré: Talon	L89.99	Décubitus, degré non précisé: Autre localisation et localisation non précisée
L89.18	Ulcère de décubitus de 2e degré: Autre localisation de l'extrémité inférieure	L97	Ulcère du membre inférieur, non classé ailleurs
L89.19	Ulcère de décubitus de 2e degré: Autre localisation et localisation non précisée	L98.3	Phlegmon à éosinophiles [Wells]
L89.20	Ulcère de décubitus de 3e degré: Tête	L98.4	Ulcérations chroniques de la peau, non classées ailleurs
L89.21	Ulcère de décubitus de 3e degré: Extrémité supérieure		
L89.22	Ulcère de décubitus de 3e degré: Apophyse épineuse		
L89.23	Ulcère de décubitus de 3e degré: Crête iliaque		

procédure J03-3

00.55.00↔	Insertion de stent(s) dans vaisseau(x) périphérique(s) à libération de substance médicamenteuse, SAP	00.64↔	Insertion percutanée de stent(s) dans d'autres artères précérébrales (extracrâniennes)
00.55.11↔	Insertion de stent(s) dans vaisseau(x) périphérique(s) à libération de substance médicamenteuse, stent(s) à élution médicamenteuse extra-long(s) (>10 cm)	00.65.00↔	Insertion percutanée d'autre(s) stent(s) vasculaire(s) intracrânien(s), SAP
00.55.99↔	Insertion de stent(s) dans vaisseau(x) périphérique(s) à libération de substance médicamenteuse, autre	00.65.11↔	Insertion transluminale percutanée de micro-stent(s) vasculaires intracrâniens
00.63↔	Insertion percutanée de stent(s) d'artère carotide	00.65.99↔	Insertion percutanée d'autre(s) stent(s) vasculaire(s) intracrânien(s), autre

00.67.00↔	Insertion percutanée de stent(s) dans vaisseau(x) central(aux), SAP	08.69.10↔	Reconstruction de paupière avec du cartilage
00.67.10↔	Insertion percutanée de stent(s) vasculaire(s) dans la veine cave	08.69.11↔	Reconstruction de paupière avec du matériau alloplastique
00.67.20↔	Insertion percutanée de stent(s) vasculaire(s) dans la veine porte	08.69.12↔	Reconstruction de paupière avec plastie par lambeau de glissement et de rotation
00.67.99↔	Insertion percutanée de stent(s) dans vaisseau(x) central(aux), autre	08.69.13↔	Reconstruction de paupière par allongement de la paupière supérieure
01.15↔	Biopsie du crâne	08.69.19↔	Reconstruction de paupière avec autre lambeau ou greffe
04.49.00↔	Autre lyse d'adhérences ou décompression de nerf ou de ganglion périphérique, SAP	08.69.99↔	Autre reconstruction de paupière avec lambeau ou greffe, autre
04.49.10↔	Autre lyse d'adhérences ou décompression du plexus brachial	08.82↔	Réparation de lacération de paupière impliquant le rebord, épaisseur partielle
04.49.11↔	Autre lyse d'adhérences ou décompression de nerf de l'épaule	08.83↔	Autre réparation de lacération de paupière, épaisseur partielle
04.49.12↔	Autre lyse d'adhérences ou décompression de nerf du bras	08.84↔	Réparation de lacération de paupière impliquant le rebord, épaisseur complète
04.49.13↔	Autre lyse d'adhérences ou décompression de nerf de la main	08.85↔	Autre réparation de lacération de paupière, épaisseur complète
04.49.14↔	Autre lyse d'adhérences ou décompression du plexus lombosacré, de l'aîne et du plancher pelvien	08.86↔	Rhytidectomie de paupière inférieure
04.49.15↔	Autre lyse d'adhérences ou décompression de nerf de la jambe	08.87↔	Rhytidectomie de paupière supérieure
04.49.16↔	Autre lyse d'adhérences ou décompression de nerf du pied	08.89.10↔	Réparation de paupière, angle palpébral interne ou externe
04.49.99↔	Autre lyse d'adhérences ou décompression d'autre nerf ou de ganglion périphérique, autre	08.89.11↔	Réparation de paupière par suspension du sourcil
05.21↔	Excision de ganglion sphénoalatin	08.89.12↔	Réparation de paupière par résection d'un prolapsus de graisse orbitaire
05.22↔	Sympathectomie cervicale	08.89.13↔	Réparation de paupière par surfaçage au laser
05.23↔	Sympathectomie lombaire	08.89.14↔	Réparation de paupière par autre technique d'allongement de la paupière supérieure
05.24↔	Sympathectomie présacrée	08.89.15↔	Réparation de paupière par allongement de la paupière inférieure
05.25↔	Sympathectomie périartérielle	08.89.99↔	Autre réparation de paupière, autre
05.26↔	Sympathectomie thoracique	18.01↔	Perforation du lobe de l'oreille
05.29↔	Autre sympathectomie et excision de ganglion	18.02↔	Incision du conduit auditif externe
06.09.00↔	Autre incision du champ thyroïdien, SAP	18.09↔	Autre incision de l'oreille externe
06.09.10↔	Autre incision du champ thyroïdien, sans autres mesures	18.21↔	Excision de fistule préauriculaire ou de sinus préauriculaire
06.09.11↔	Autre incision du champ thyroïdien, drainage	18.29.00↔	Excision ou destruction d'autre lésion de l'oreille externe, SAP
06.09.99↔	Autre incision du champ thyroïdien, autre	18.29.01↔	Destruction de lésion de l'oreille externe ou du conduit auditif externe
06.91↔	Section de l'isthme de la thyroïde	18.29.12↔	Excision d'autre lésion de l'oreille externe ou du conduit auditif externe
07.22.00↔	Surrénalectomie unilatérale, SAP	18.29.99↔	Excision ou destruction d'autre lésion de l'oreille externe, autre
07.22.10↔	Surrénalectomie unilatérale, sans ovariectomie	18.31↔	Excision radicale de lésion de l'oreille externe
07.22.11↔	Surrénalectomie unilatérale, avec ovariectomie	18.39.12↔	Résection du pavillon, totale
07.22.12↔	Surrénalectomie unilatérale, ablation de tissu surrénalien résiduel	18.39.19↔	Autre résection du pavillon, autre
07.22.99↔	Surrénalectomie unilatérale, autre	18.5↔	Correction chirurgicale d'oreille décollée
07.3↔	Surrénalectomie bilatérale	18.6x.00↔	Reconstruction du conduit auditif externe, SAP
07.71↔	Exploration de la fosse hypophysaire	18.6x.10↔	Élargissement du conduit auditif externe
07.72↔	Incision de l'hypophyse	18.6x.20↔	Reconstruction du conduit auditif externe (existant)
07.79↔	Autre opération de l'hypophyse	18.6x.30↔	Construction d'un conduit auditif externe (non-existant)
08.21↔	Excision de chalazion	18.6x.99↔	Reconstruction du conduit auditif externe, autre
08.22↔	Excision d'autre lésion mineure de paupière	18.71.00↔	Reconstruction du pavillon de l'oreille, SAP
08.23↔	Excision de lésion majeure de paupière, épaisseur partielle	18.71.10↔	Reconstruction du pavillon de l'oreille, partielle, SAP
08.24↔	Excision de lésion majeure de paupière, épaisseur transfixiante	18.71.11↔	Reconstruction du pavillon de l'oreille, partielle, avec extenseur tissulaire
08.38↔	Correction de rétraction de paupière	18.71.12↔	Reconstruction du pavillon de l'oreille, partielle, avec lambeau aponévrotique
08.43↔	Réparation d'entropion et d'ectropion avec résection cunéiforme	18.71.13↔	Reconstruction du pavillon de l'oreille, partielle, avec greffe de cartilage
08.44.00↔	Réparation d'entropion et d'ectropion par plastie de paupière, SAP	18.71.14↔	Reconstruction du pavillon de l'oreille, partielle, avec lambeau microvasculaire
08.44.10↔	Réparation d'entropion et d'ectropion par plastie de paupière, raccourcissement horizontal de la paupière	18.71.19↔	Reconstruction du pavillon de l'oreille, partielle, autre
08.44.99↔	Autre réparation d'entropion et d'ectropion par plastie de paupière	18.71.20↔	Reconstruction du pavillon de l'oreille, totale, SAP
08.51↔	Canthotomie	18.71.21↔	Reconstruction du pavillon de l'oreille, totale, avec extenseur tissulaire
08.52↔	Blépharorrhaphie	18.71.22↔	Reconstruction du pavillon de l'oreille, totale, avec lambeau aponévrotique
08.59.00↔	Autre ajustement de position de paupière, SAP	18.71.23↔	Reconstruction du pavillon de l'oreille, totale, avec greffe de cartilage
08.59.10↔	Canthoplastie, SAP	18.71.24↔	Reconstruction du pavillon de l'oreille, totale, avec lambeau microvasculaire
08.59.11↔	Canthopexie	18.71.29↔	Reconstruction du pavillon de l'oreille, totale, autre
08.59.12↔	Correction chirurgicale de l'épicanthus	18.71.30↔	Implantation de matériel alloplastique dans la reconstruction du pavillon de l'oreille
08.59.99↔	Autre ajustement de position de paupière, autre	18.71.99↔	Reconstruction du pavillon de l'oreille, autre
08.61.00↔	Reconstruction de paupière avec lambeau ou greffe cutané, SAP	18.72↔	Réimplantation d'oreille amputée
08.61.10↔	Reconstruction de paupière avec lambeau cutané	18.79↔	Autre réparation plastique de l'oreille externe
08.61.11↔	Reconstruction de paupière avec greffe cutanée		
08.61.99↔	Autre reconstruction de paupière avec lambeau ou greffe cutanée, autre		
08.62↔	Reconstruction de paupière avec greffe de muqueuse		
08.63↔	Reconstruction de sourcil avec greffe de follicule pileux		
08.64↔	Reconstruction de paupière avec lambeau tarsoconjunctival		
08.69.00↔	Autre reconstruction de paupière avec lambeau ou greffe, SAP		

18.9↔	Autre opération de l'oreille externe	27.21.00↔	Biopsie du palais osseux, SAP
19.9x.00↔	Autre réparation de l'oreille moyenne, SAP	27.21.20↔	Biopsie ouverte (par incision) du palais osseux
19.9x.10↔	Opération microchirurgicale de l'oreille moyenne, SAP	27.21.99↔	Biopsie du palais osseux, autre
19.9x.11↔	Réduction d'une cavité d'évidement après excision radicale	27.22.00↔	Biopsie de la luette et du voile du palais, SAP
19.9x.12↔	Reconstruction de l'oreille moyenne, réimplantation / reconstruction de la paroi postérieure du conduit auditif	27.22.20↔	Biopsie ouverte (par incision) de la luette et du voile du palais
19.9x.13↔	Reconstruction de l'oreille moyenne	27.22.99↔	Biopsie de la luette et du voile du palais, autre
19.9x.14↔	Fermeture de fistule mastoïdienne	27.23.00↔	Biopsie de la lèvre, SAP
19.9x.19↔	Opération microchirurgicale de l'oreille moyenne, autre	27.23.99↔	Biopsie de la lèvre, autre
19.9x.99↔	Autre réparation de l'oreille moyenne, autre	27.24.00↔	Biopsie de la bouche, structure non précisée, SAP
21.07↔	Contrôle d'épistaxis, par excision de muqueuse nasale et greffe cutanée de septum et de la paroi latérale du nez	27.24.20↔	Biopsie ouverte (par incision) de la muqueuse de la joue, du plancher buccal et d'autres structures de la cavité buccale
21.1↔	Incision du nez	27.24.99↔	Biopsie de la bouche, structure non précisée, autre
21.31.10↔	Excision locale de lésion intranasale, par abord intranasal	27.42↔	Excision large de lésion de la lèvre
21.31.12↔	Destruction de lésion intranasale	27.43.00↔	Autre excision de lésion ou de tissu de la lèvre, SAP
21.32↔	Excision et destruction locale d'autre lésion du nez	27.43.10↔	Autre excision de lésion ou tissu de la lèvre, excision locale
21.4x.00↔	Résection du nez, SAP	27.43.99↔	Autre excision de lésion ou de tissu de la lèvre, autre
21.4x.12↔	Résection du nez, partielle	27.44.00↔	Excision radicale de lésion de la lèvre, SAP
21.4x.22↔	Résection du nez, subtotale	27.44.11↔	Excision radicale de lésion cutanée de la lèvre, sans greffe ou transposition de peau
21.4x.32↔	Résection du nez, totale	27.44.20↔	Excision radicale de lésion cutanée de la lèvre, avec greffe ou transposition de peau
21.4x.99↔	Résection du nez, autre	27.44.99↔	Excision radicale de lésion de la lèvre, autre
21.72↔	Réduction ouverte de fracture du nez	27.49.00↔	Autre excision de la bouche, SAP
21.83.00↔	Reconstruction totale du nez, SAP	27.49.10↔	Excision de la joue
21.83.10↔	Septorhinoplastie avec correction de cartilage ou d'os, avec transplant autologue local	27.49.11↔	Excision du plancher buccal
21.83.11↔	Septorhinoplastie avec correction de cartilage ou d'os, avec transplant autologue distal ou transplant allogène ou xénogène	27.49.99↔	Autre excision de la bouche, autre
21.83.12↔	Septorhinoplastie avec correction d'os et de cartilage	27.54.00↔	Réparation de fente labiale (congénitale), SAP
21.83.20↔	Reconstruction totale du nez, avec implantation de matériel alloplastique	27.54.10↔	Chéiloplastie de fente labiale (congénitale)
21.83.99↔	Reconstruction totale du nez, autre	27.54.11↔	Opération secondaire de fente labiale (congénitale)
21.84↔	Révision de rhinoplastie	27.54.99↔	Réparation de fente labiale (congénitale), autre
21.85↔	Rhinoplastie d'augmentation	27.55.00↔	Grefe de peau totale de la lèvre et de la bouche, SAP
21.86.00↔	Rhinoplastie limitée, SAP	27.55.10↔	Grefe de peau totale de la lèvre et de la bouche, non étendue
21.86.10↔	Rhinoplastie limitée, nez externe	27.55.20↔	Grefe de peau totale de la lèvre et de la bouche, étendue
21.86.11↔	Rhinoplastie avec lambeau local ou distal	27.55.99↔	Grefe de peau totale de la lèvre et de la bouche, autre
21.86.99↔	Rhinoplastie limitée, autre	27.57.10↔	Attachement de greffon libre microvascularisé et anastomosé à la lèvre et à la bouche
21.87↔	Autre rhinoplastie	27.57.11↔	Attachement de lambeau pédiculé à la lèvre et à la bouche
21.88.00↔	Autre septoplastie, SAP	27.57.99↔	Attachement de lambeau pédiculé ou libre à la lèvre et à la bouche, autre
21.88.10↔	Septoplastie, doublure	27.58↔	Révision de lambeau pédiculé ou libre ou de greffe de peau libre à la lèvre et à la bouche
21.88.11↔	Septoplastie, réparation de perforation du septum nasal avec lambeau muqueux de glissement	27.59.00↔	Autre réparation plastique de la lèvre et de la bouche, SAP
21.88.12↔	Septoplastie, correction sans résection	27.59.10↔	Grefe de peau régénérative temporaire à la lèvre, non étendue
21.88.13↔	Septoplastie, correction avec résection	27.59.11↔	Grefe de peau régénérative temporaire à la lèvre, étendue
21.88.14↔	Septoplastie, réparation de septum nasal avec transplant autologue local (plastie d'échange)	27.59.20↔	Couverture non étendue de tissu mou par des kératinocytes obtenus en culture, lèvre
21.88.15↔	Septoplastie, réparation de septum nasal avec transplant autologue distal ou transplant allogène ou xénogène	27.59.21↔	Couverture étendue de tissu mou par des kératinocytes obtenus en culture, lèvre
21.88.99↔	Autre septoplastie, autre	27.59.30↔	Couverture temporaire, non étendue, de tissu mou par plusieurs techniques combinées, lèvre
21.89↔	Autre réparation et opération plastique du nez	27.59.31↔	Couverture temporaire, étendue, de tissu mou par plusieurs techniques combinées, lèvre
21.91↔	Lyse d'adhérences du nez	27.59.40↔	Autre réparation plastique de la lèvre et de la bouche avec attachement de greffon libre microvascularisé et anastomosé
24.0↔	Incision de gencive ou d'os alvéolaire	27.59.41↔	Autre réparation plastique de la lèvre et de la bouche avec lambeau pédiculé distal
24.11.00↔	Biopsie de la gencive, SAP	27.59.50↔	Section de pédicule de lambeau après plastie cutanée de la lèvre
24.11.20↔	Biopsie ouverte (par incision) de la gencive	27.59.60↔	Insertion d'expansur tissulaire au niveau de la lèvre
24.11.99↔	Biopsie de la gencive, autre	27.59.99↔	Autre réparation plastique de la lèvre et de la bouche, autre
24.12.00↔	Biopsie d'alvéole dentaire, SAP	27.61↔	Suture de lacération du palais
24.12.20↔	Biopsie ouverte (par incision) d'alvéole dentaire	27.62.00↔	Correction de fente palatine, SAP
24.12.99↔	Biopsie d'alvéole dentaire, autre	27.62.10↔	Réparation plastique primaire du palais osseux, sans greffe osseuse
24.31↔	Excision de lésion ou de tissu de la gencive	27.62.11↔	Réparation plastique primaire du palais osseux, avec greffe osseuse
24.5x.00↔	Alvéoloplastie, SAP	27.62.20↔	Réparation plastique secondaire du palais osseux, sans greffe osseuse
24.5x.10↔	Alvéoloplastie avec greffe	27.62.99↔	Correction de fente palatine, autre
24.5x.99↔	Alvéoloplastie, autre	27.63.00↔	Révision de réparation de fente palatine, SAP
24.7↔	Application de matériel orthodontique	27.63.10↔	Révision de réparation de fente palatine par maxilloplastie
24.91.00↔	Extension ou approfondissement du sillon buccolabial ou lingual, SAP		
24.91.10↔	Plastie vestibulaire		
24.91.11↔	Abaissement du plancher buccal		
24.91.99↔	Extension ou approfondissement du sillon buccolabial ou lingual, autre		
25.02↔	Biopsie ouverte de la langue		
27.1↔	Incision du palais		

27.63.11↔	Révision de réparation de fente palatine par maxilloplastie et ostéoplastie	34.3x.22↔	Résection de lésion ou de tissu du médiastin, avec résection du poumon ou de la paroi thoracique
27.63.20↔	Révision de réparation de fente palatine, opération secondaire de fente maxillaire	34.3x.23↔	Résection de lésion ou de tissu du médiastin, avec résection partielle du péricarde
27.63.99↔	Révision de réparation de fente palatine, autre	34.3x.24↔	Résection de lésion ou de tissu du médiastin, avec endoprothèse vasculaire
27.92↔	Incision de la bouche, structure non précisée	34.3x.25↔	Résection de lésion ou de tissu du médiastin, avec résection pulmonaire et endoprothèse vasculaire
27.99↔	Autres opérations de la cavité buccale	34.3x.26↔	Résection de lésion ou de tissu du médiastin, avec résection pulmonaire et résection partielle du péricarde
29.12.00↔	Biopsie du pharynx, SAP	34.3x.27↔	Résection de lésion ou de tissu du médiastin, avec résection partielle du péricarde et endoprothèse vasculaire
29.12.20↔	Biopsie ouverte de l'hypopharynx	34.3x.28↔	Résection de lésion ou de tissu du médiastin, avec résection partielle du poumon et du péricarde et endoprothèse vasculaire
29.12.30↔	Biopsie ouverte du rhinopharynx	34.3x.29↔	Résection de lésion ou de tissu du médiastin, autre
29.12.99↔	Biopsie du pharynx, autre	34.3x.30↔	Destruction de lésion ou de tissu du médiastin
29.2x.00↔	Excision de kyste branchiogène ou de vestige de fente branchiale, SAP	34.3x.99↔	Excision ou destruction de lésion ou de tissu du médiastin, autre
29.2x.10↔	Excision de kyste latéral du cou	34.4x.00↔	Excision ou destruction de lésion de la paroi thoracique, SAP
29.2x.11↔	Excision de kyste branchiogène ou de vestige de fente branchiale, intervention secondaire	34.4x.10↔	Excision de lésion de la paroi thoracique
29.2x.20↔	Opération de vestiges de conduit branchial, SAP	34.4x.20↔	Résection partielle de lésion de la paroi thoracique, SAP
29.2x.21↔	Opération de vestiges de conduit branchial, intervention secondaire	34.4x.21↔	Résection partielle de lésion de la paroi thoracique, sans réparation
29.2x.99↔	Excision de kyste branchiogène ou de vestige de fente branchiale, autre	34.4x.22↔	Résection partielle de lésion de la paroi thoracique, avec réparation
29.52↔	Fermeture de fistule de fente branchiale	34.4x.30↔	Résection de lésion de la paroi thoracique, résection complète du sternum, SAP
30.4x.00↔	Laryngectomie radicale, SAP	34.4x.31↔	Résection de lésion de la paroi thoracique, résection complète du sternum, sans réparation
30.4x.10↔	Laryngectomie radicale avec pharyngectomie, sans reconstruction	34.4x.32↔	Résection de lésion de la paroi thoracique, résection complète du sternum, avec réparation
30.4x.11↔	Laryngectomie radicale avec pharyngectomie, reconstruction avec lambeau muqueux local	34.71↔	Suture de lacération de la paroi thoracique
30.4x.12↔	Laryngectomie radicale avec pharyngectomie, reconstruction avec greffon non vascularisé	34.72↔	Fermeture de thoracostomie
30.4x.13↔	Laryngectomie radicale avec pharyngectomie, reconstruction avec lambeau pédiculé régional	34.73↔	Fermeture d'autres fistules thoraciques
30.4x.14↔	Laryngectomie radicale avec pharyngectomie, reconstruction avec lambeau pédiculé	34.79.00↔	Autre réparation de la paroi thoracique, SAP
30.4x.15↔	Laryngectomie radicale avec pharyngectomie, reconstruction avec greffon libre microvascularisé et anastomosé	34.79.10↔	Autre réparation de la paroi thoracique, fermeture secondaire de thoracotomie, SAP
30.4x.16↔	Laryngectomie radicale avec pharyngectomie, reconstruction avec greffon intestinal libre	34.79.11↔	Autre réparation de la paroi thoracique, fermeture secondaire de thoracotomie, par fil
30.4x.17↔	Laryngectomie radicale avec pharyngectomie, reconstruction par anastomose cœso-gastrique	34.79.12↔	Autre réparation de la paroi thoracique, fermeture secondaire de thoracotomie, par plaque
30.4x.19↔	Laryngectomie radicale avec pharyngectomie, autre reconstruction	34.79.19↔	Autre réparation de la paroi thoracique, fermeture secondaire de thoracotomie, autre
30.4x.20↔	Laryngectomie radicale avec pharyngectomie et résection thyroïdienne, sans reconstruction	34.79.20↔	Autre réparation chirurgicale ouverte de la paroi thoracique, stabilisation, SAP
30.4x.21↔	Laryngectomie radicale avec pharyngectomie et résection thyroïdienne, reconstruction avec lambeau muqueux local	34.79.21↔	Autre réparation chirurgicale ouverte de la paroi thoracique, stabilisation, par fil
30.4x.22↔	Laryngectomie radicale avec pharyngectomie et résection thyroïdienne, reconstruction avec greffon non vascularisé	34.79.22↔	Autre réparation chirurgicale ouverte de la paroi thoracique, stabilisation, par plaque
30.4x.23↔	Laryngectomie radicale avec pharyngectomie et résection thyroïdienne, reconstruction avec lambeau pédiculé régional	34.79.29↔	Autre réparation chirurgicale ouverte de la paroi thoracique, stabilisation, autre
30.4x.24↔	Laryngectomie radicale avec pharyngectomie et résection thyroïdienne, reconstruction avec lambeau pédiculé	34.79.30↔	Autre réparation de la paroi thoracique, réduction ouverte de fracture sternale, SAP
30.4x.25↔	Laryngectomie radicale avec pharyngectomie et résection thyroïdienne, reconstruction avec greffon libre microvascularisé et anastomosé	34.79.31↔	Autre réparation de la paroi thoracique, réduction ouverte de fracture sternale, par fil
30.4x.26↔	Laryngectomie radicale avec pharyngectomie et résection thyroïdienne, reconstruction avec greffon intestinal libre	34.79.32↔	Autre réparation de la paroi thoracique, réduction ouverte de fracture sternale, par plaque
30.4x.27↔	Laryngectomie radicale avec pharyngectomie et résection thyroïdienne, reconstruction par anastomose cœso-gastrique	34.79.39↔	Autre réparation de la paroi thoracique, réduction ouverte de fracture sternale, autre
30.4x.29↔	Laryngectomie radicale avec pharyngectomie et résection thyroïdienne, autre reconstruction	34.79.40↔	Autre réparation de la paroi thoracique, plastie et greffe osseuses
30.4x.99↔	Laryngectomie radicale, autre	34.79.99↔	Autre réparation de la paroi thoracique, autre
31.72↔	Fermeture de fistule externe de la trachée	34.85↔	Implantation d'un stimulateur diaphragmatique
33.33↔	Pneumopéritoine pour collapsus du poumon	34.89.00↔	Autres opérations du diaphragme, SAP
33.42↔	Fermeture de fistule bronchique	34.89.10↔	Autres opérations du diaphragme, incision du diaphragme
34.03↔	Réouverture de thoracotomie	34.89.99↔	Autres opérations du diaphragme, autre
34.23.20↔	Biopsie ouverte de la paroi thoracique	37.31.00↔	Péricardectomie, SAP
34.3x.00↔	Excision ou destruction de lésion ou de tissu du médiastin, SAP	37.31.10↔	Péricardectomie partielle
34.3x.10↔	Excision de lésion ou de tissu du médiastin	37.31.20↔	Péricardectomie totale
34.3x.20↔	Résection de lésion ou de tissu du médiastin, SAP	37.31.30↔	Excision d'adhérences du péricarde
34.3x.21↔	Résection de lésion ou de tissu du médiastin, sans résection d'organe médiastinal	37.31.99↔	Péricardectomie, autre
		37.79↔	Révision ou déplacement de poche de dispositif cardiaque
		37.8b.00↔	Enlèvement de pacemaker permanent, SAP

37.8b.11↔	Enlèvement de pacemaker à chambre unique	39.29.31↔	Shunt ou pontage vasculaire sous-clavio-fémoral
37.8b.21↔	Enlèvement de pacemaker à double chambre sans stimulation antitachycardique	39.29.32↔	Shunt ou pontage vasculaire axillo-fémoral
37.8b.22↔	Enlèvement de pacemaker à double chambre avec stimulation antitachycardique	39.29.33↔	Pontage croisé fémoro-fémoral
37.8b.31↔	Enlèvement de pacemaker à resynchronisation (CRT-P)	39.29.39↔	Autre pontage ou shunt vasculaire (périphérique), extra-anatomique, autre
37.8b.41↔	Enlèvement de pacemaker transveineux sans sonde	39.29.40↔	Shunt ou pontage vasculaire de veines
37.8b.99↔	Enlèvement de pacemaker permanent, autre	39.29.80↔	Shunt peropératoire temporaire, SAP
37.8d↔	Enlèvement d'enregistreur d'événements	39.29.81↔	Shunt peropératoire temporaire, artério-artériel
37.8f.00↔	Enlèvement de cardiovertreur ou défibrillateur, SAP	39.29.82↔	Shunt peropératoire temporaire, artério-veineux
37.8f.11↔	Enlèvement de défibrillateur à chambre unique	39.29.89↔	Shunt peropératoire temporaire, autre
37.8f.12↔	Enlèvement de défibrillateur à double chambre	39.29.99↔	Autre pontage ou shunt vasculaire (périphérique), autre
37.8f.21↔	Enlèvement de défibrillateur à resynchronisation (CRT-D)	39.49.00↔	Autre révision après intervention vasculaire, SAP
37.8f.22↔	Enlèvement de défibrillateur à chambre unique avec capteur auriculaire	39.49.10↔	Révision d'anastomose vasculaire
37.8f.31↔	Enlèvement d'un système sous-cutané de défibrillation	39.49.20↔	Révision d'implant vasculaire
37.8f.99↔	Enlèvement de cardiovertreur ou défibrillateur, autre	39.49.21↔	Remplacement d'implant vasculaire
37.99.00↔	Autres opérations du coeur et du péricarde, SAP	39.49.22↔	Ablation d'implant vasculaire
37.99.10↔	Traitement par injection intramyocardique de cellules souches, SAP	39.49.30↔	Remplacement de conduit cardiaque
37.99.11↔	Traitement par injection intramyocardique de cellules souches, sans enrichissement de fractions ni culture	39.49.99↔	Autre révision après intervention vasculaire, autre
37.99.12↔	Traitement par injection intramyocardique de cellules souches obtenues par enrichissement de fractions ou multipliées en culture	39.55↔	Réimplantation de vaisseau rénal aberrant
37.99.19↔	Traitement par injection intramyocardique de cellules souches, autre	39.59.10↔	Transposition d'artères, SAP
37.99.20↔	Opérations d'anomalies congénitales du coeur, SAP	39.59.11↔	Transposition d'artère vertébrale extracrânienne
37.99.29↔	Opérations d'anomalies congénitales du coeur, autre	39.59.12↔	Transposition d'autres artères extracrâniennes de la tête et du cou
37.99.30↔	Ligature d'oreillette	39.59.13↔	Transposition d'artères de membre supérieur
37.99.80↔	Réopération du coeur et du péricarde	39.59.14↔	Transposition d'artères thoraciques
37.99.99↔	Autres opérations du coeur et du péricarde, autre	39.59.15↔	Transposition de l'artère gastrique, de l'artère hépatique et de l'artère splénique
37.9a.12↔	Enlèvement ou révision d'un système de modulation du myocarde (CCM)	39.59.16↔	Transposition de l'artère rénale
39.25.00↔	Pontage entre aorte, artère iliaque et artère fémorale, SAP	39.59.17↔	Transposition de l'artère mésentérique
39.25.10↔	Pontage aorto-iliaco-fémoral, aortique, SAP	39.59.18↔	Transposition d'autres artères viscérales
39.25.11↔	Pontage aorto-iliaque	39.59.19↔	Transposition de l'artère iliaque
39.25.12↔	Pontage aorto-fémoral	39.59.20↔	Transposition d'autres artères abdominales
39.25.13↔	Pontage aorto-poplité	39.59.21↔	Transposition d'artères de membre inférieur
39.25.14↔	Pontage aorto-crural	39.59.29↔	Transposition d'artères, autre
39.25.19↔	Pontage aorto-iliaco-fémoral, aortique, autre	39.59.30↔	Autre réparation de vaisseaux de la tête et du cou, SAP
39.25.20↔	Pontage iliaco-fémoral, SAP	39.59.31↔	Autre réparation de vaisseaux intracrâniens
39.25.21↔	Pontage ilio-iliaque	39.59.32↔	Autre réparation d'artère vertébrale extracrânienne
39.25.22↔	Pontage ilio-fémoral	39.59.33↔	Autre réparation d'artères extracrâniennes de la tête et du cou, autre
39.25.23↔	Pontage ilio-poplité	39.59.34↔	Autre réparation de la veine jugulaire
39.25.24↔	Pontage ilio-crural	39.59.39↔	Autre réparation de vaisseaux de la tête et du cou, autre
39.25.29↔	Pontage iliaco-fémoral, autre	39.59.40↔	Autre réparation de vaisseaux de membre supérieur, SAP
39.25.30↔	Pontage par le trou obturateur (extra-anatomique)	39.59.41↔	Autre réparation d'artères de membre supérieur
39.25.99↔	Pontage entre aorte, artère iliaque et artère fémorale, autre	39.59.42↔	Autre réparation de la veine sous-clavière, de la veine axillaire et de la veine brachio-céphalique
39.27.00↔	Fistule artério-veineuse pour hémodialyse, SAP	39.59.48↔	Autre réparation d'autres veines profondes du membre supérieur
39.27.09↔	Fistule artério-veineuse pour hémodialyse, autre	39.59.49↔	Autre réparation de vaisseaux de membre supérieur, autre
39.27.10↔	Mise en place d'une fistule artério-veineuse pour hémodialyse	39.59.50↔	Autre réparation de vaisseaux thoraciques, SAP
39.27.11↔	Mise en place d'une fistule artério-veineuse avec matériel allogène ou alloplastique pour hémodialyse	39.59.51↔	Autre réparation de l'aorte thoracique
39.27.12↔	Mise en place d'une fistule AV à l'aide d'une prothèse hybride à deux composants, implantation transluminale percutanée du composant veineux, ainsi qu'implantation du greffon artériel par chirurgie ouverte	39.59.52↔	Autre réparation de l'artère pulmonaire
39.29.00↔	Autre pontage ou shunt vasculaire (périphérique), SAP	39.59.53↔	Autre réparation d'artères thoraciques, autre
39.29.10↔	Pontage ou shunt vasculaire d'artères de membre inférieur, SAP	39.59.54↔	Autre réparation de la veine pulmonaire
39.29.11↔	Shunt ou pontage vasculaire fémoro-fémoral	39.59.55↔	Autre réparation de la veine cave supérieure
39.29.12↔	Shunt ou pontage vasculaire fémoro-poplité	39.59.59↔	Autre réparation de vaisseaux thoraciques, autre
39.29.13↔	Shunt ou pontage vasculaire fémoro-crural	39.59.60↔	Autre réparation d'artères abdominales, SAP
39.29.14↔	Shunt ou pontage vasculaire fémoro-pédieux	39.59.61↔	Autre réparation de l'aorte abdominale
39.29.15↔	Shunt ou pontage vasculaire poplitéo-crural ou poplitéo-pédieux	39.59.62↔	Autre réparation du tronc coeliaque
39.29.16↔	Pontage ou shunt vasculaire d'artères de la jambe et du pied	39.59.63↔	Autre réparation de l'artère gastrique
39.29.19↔	Pontage ou shunt vasculaire d'artères de membre inférieur, autre	39.59.64↔	Autre réparation de l'artère hépatique
39.29.20↔	Pontage ou shunt vasculaire d'artères de membre supérieur	39.59.65↔	Autre réparation de l'artère splénique
39.29.30↔	Autre pontage ou shunt vasculaire (périphérique), extra-anatomique, SAP	39.59.66↔	Autre réparation de l'artère rénale
		39.59.67↔	Autre réparation de l'artère mésentérique
		39.59.68↔	Autre réparation de l'artère iliaque
		39.59.69↔	Autre réparation d'artères abdominales, autre
		39.59.70↔	Autre réparation de veines abdominales, SAP
		39.59.71↔	Autre réparation de la veine cave inférieure
		39.59.72↔	Autre réparation de la veine iliaque
		39.59.79↔	Autre réparation de veines abdominales, autre
		39.59.80↔	Autre réparation de vaisseaux de membre inférieur, SAP

39.59.81↔	Autre réparation d'artères de membre inférieur	40.29.12↔	Excision de ganglion lymphatique médiastinal, par thoracoscopie
39.59.82↔	Autre réparation de la veine fémorale	40.29.19↔	Excision de ganglion lymphatique médiastinal, autre
39.59.83↔	Autre réparation de la veine poplitée	40.29.20↔	Excision de ganglion lymphatique para-aortique
39.59.88↔	Autre réparation d'autres veines profondes du membre inférieur	40.29.30↔	Excision de ganglion lymphatique iliaque
39.59.89↔	Autre réparation de vaisseaux de membre inférieur, autre	40.29.70↔	Excision de lymphangiome ou d'hygroma kystique
39.59.90↔	Autre réparation de vaisseau, plastie de valves veineuses	40.29.80↔	Excision d'adénopathie abdominale, excision de plusieurs ganglions (avec biopsie du foie), SAP
39.90.00↔	Insertion de stent(s) dans un/des vaisseau(x) périphérique(s) sans libération de substance médicamenteuse, SAP	40.29.81↔	Excision d'adénopathie abdominale, excision de plusieurs ganglions (avec biopsie du foie), chirurgie ouverte [laparotomie de stadification]
39.90.10↔	Insertion de stent(s) dans des vaisseaux non cardiaques, stents nus	40.29.82↔	Excision d'adénopathie abdominale, excision de plusieurs ganglions (avec biopsie du foie), par laparoscopie [laparotomie de stadification]
39.90.11↔	Insertion de stent(s) dans des vaisseaux non cardiaques, stents biorésorbables	40.29.89↔	Excision d'adénopathie abdominale, excision de plusieurs ganglions (avec biopsie du foie), autre
39.90.12↔	Insertion de stent(s) dans des vaisseaux non cardiaques, stents à grand lumen, SAP	40.29.99↔	Excision simple d'autre structure lymphatique, autre
39.90.13↔	Insertion de stent(s) dans des vaisseaux non cardiaques, stents à grand lumen, non couverts	40.3x.10↔	Lymphadénectomie régionale, indépendante d'autre intervention, SAP
39.90.14↔	Insertion de stent(s) dans des vaisseaux non cardiaques, stents à grand lumen, couverts	40.3x.11↔	Lymphadénectomie régionale, indépendante d'autre intervention, région cervicale
39.90.15↔	Insertion de stent(s) dans des vaisseaux non cardiaques, stents couverts (stentgrafts) dans des vaisseaux sans anévrisme	40.3x.12↔	Lymphadénectomie régionale, indépendante d'autre intervention, région axillaire
39.90.16↔	Insertion de stent(s) dans des vaisseaux non cardiaques, stents couverts à surface bioactive	40.3x.13↔	Lymphadénectomie régionale, indépendante d'autre intervention, région para-aortique, pelvienne ou iliaque ou pour obturation
39.90.17↔	Insertion de stent(s) vasculaire(s) périphérique(s), stent(s) multicouches	40.3x.14↔	Lymphadénectomie régionale, indépendante d'autre intervention, région inguinale, chirurgie ouverte
39.90.19↔	Insertion de stent(s) dans des vaisseaux non cardiaques, autres stents	40.3x.15↔	Lymphadénectomie régionale, indépendante d'autre intervention, région inguinale, par laparoscopie
39.90.30↔	Insertion de stent(s) extra-long(s) (>10 cm) dans des vaisseaux non cardiaques, SAP	40.3x.16↔	Lymphadénectomie régionale, indépendante d'autre intervention, région médiastinale et péribronchique
39.90.31↔	Insertion de stent(s) nus extra-long(s) (>10 cm) dans des vaisseaux non cardiaques	40.3x.19↔	Lymphadénectomie régionale, indépendante d'autre intervention, autre
39.90.32↔	Insertion de stent(s) couverts extralong(s) (>10 cm) dans des vaisseaux non cardiaques	40.3x.21↔	Lymphadénectomie régionale dans le cadre d'une autre intervention, région cervicale
39.90.39↔	Insertion de stent(s) extra-long(s) (>10 cm) dans des vaisseaux non cardiaques, autre	40.3x.22↔	Lymphadénectomie régionale dans le cadre d'une autre intervention, région axillaire
39.90.99↔	Insertion de stent(s) vasculaire(s) périphérique(s) sans libération de substance médicamenteuse, autre	40.3x.23↔	Lymphadénectomie régionale dans le cadre d'une autre intervention, région para-aortique, pelvienne ou iliaque
40.0↔	Incision de structures lymphatiques	40.3x.24↔	Lymphadénectomie régionale dans le cadre d'une autre intervention, pour obturation
40.11.10↔	Biopsie ouverte (par incision) de ganglion lymphatique médiastinal, para-aortique, iliaque ou pelvien	40.3x.25↔	Lymphadénectomie régionale dans le cadre d'une autre intervention, région inguinale
40.11.11↔	Biopsie ouverte (par incision) de ganglion lymphatique cervical, supraclaviculaire, axillaire ou inguinal	40.3x.26↔	Lymphadénectomie régionale dans le cadre d'une autre intervention, région médiastinale et péribronchique
40.21.00↔	Excision de ganglion lymphatique cervical profond, SAP	40.3x.29↔	Lymphadénectomie régionale dans le cadre d'une autre intervention, autre
40.21.10↔	Excision de ganglions et vaisseaux lymphatiques isolés, ganglion cervical non marqué	40.40↔	Résection des ganglions cervicaux, SAP
40.21.11↔	Excision de ganglions et vaisseaux lymphatiques isolés, ganglion cervical marqué à l'aide d'un radio-isotope ou d'un colorant (lymphadénectomie de ganglion sentinelle)	40.41.00↔	Dissection radicale des ganglions lymphatiques cervicaux, SAP
40.21.99↔	Excision de ganglion lymphatique cervical profond, autre	40.41.10↔	Dissection sélective (fonctionnelle) des ganglions lymphatiques cervicaux, abord supraomohyoïde (régions I-III)
40.22.00↔	Excision de ganglion lymphatique mammaire interne, SAP	40.41.11↔	Dissection sélective (fonctionnelle) des ganglions lymphatiques cervicaux, abord latéral (régions II-IV)
40.22.10↔	Excision de ganglion lymphatique mammaire interne, par thoracoscopie	40.41.12↔	Dissection sélective (fonctionnelle) des ganglions lymphatiques cervicaux, abord antérolatéral (régions I-IV)
40.22.20↔	Excision chirurgicale ouverte de ganglion lymphatique mammaire interne	40.41.13↔	Dissection sélective (fonctionnelle) des ganglions lymphatiques cervicaux, abord postérolatéral (régions II-V)
40.22.99↔	Excision de ganglion lymphatique mammaire interne, autre	40.41.14↔	Dissection sélective (fonctionnelle) des ganglions lymphatiques cervicaux, abord central (région VI)
40.23.00↔	Excision de ganglion lymphatique axillaire, SAP	40.41.20↔	Dissection radicale des ganglions lymphatiques cervicaux (incl. modification)
40.23.10↔	Excision de ganglion lymphatique axillaire, non marqué	40.41.21↔	Dissection radicale étendue des ganglions lymphatiques cervicaux
40.23.11↔	Excision de ganglion lymphatique axillaire marqué à l'aide d'un radio-isotope ou d'un colorant (lymphadénectomie de ganglion sentinelle)	40.41.99↔	Dissection radicale des ganglions lymphatiques cervicaux, autre
40.23.99↔	Excision de ganglion lymphatique axillaire, autre	40.50↔	Excision radicale de ganglions lymphatiques, SAP
40.24.00↔	Excision de ganglion lymphatique inguinal, SAP	40.51.00↔	Excision radicale des ganglions lymphatiques axillaires, SAP
40.24.10↔	Excision chirurgicale ouverte de ganglion lymphatique inguinal, non marqué	40.51.10↔	Excision radicale des ganglions lymphatiques axillaires, indépendante d'autre intervention
40.24.11↔	Excision chirurgicale ouverte de ganglion lymphatique inguinal marqué à l'aide d'un radio-isotope ou d'un colorant (lymphadénectomie de ganglion sentinelle)	40.51.11↔	Excision radicale des ganglions lymphatiques axillaires dans le cadre d'une autre intervention
40.24.20↔	Excision de ganglion lymphatique inguinal, par laparoscopie	40.51.99↔	Excision radicale des ganglions lymphatiques axillaires, autre
40.24.99↔	Excision de ganglion lymphatique inguinal, autre		
40.29.10↔	Excision de ganglion lymphatique médiastinal, SAP		
40.29.11↔	Excision chirurgicale ouverte de ganglion lymphatique médiastinal		

40.52.00↔	Excision radicale des ganglions lymphatiques péri-aortiques, SAP	49.78.12↔	Anorectoplastie sagittale postérieure [PSARP], par chirurgie ouverte et périnéale
40.52.10↔	Excision radicale des ganglions lymphatiques rétropéritonéaux (para-aortiques, para-caves) et pelviens, indépendante d'autre intervention	49.78.13↔	Anorectoplastie sagittale postérieure [PSARP], avec fermeture de fistule de l'appareil génito-urinaire, par chirurgie ouverte et périnéale
40.52.11↔	Excision radicale des ganglions lymphatiques rétropéritonéaux (para-aortiques, para-caves) et pelviens, au cours d'une autre intervention	49.78.14↔	Anorectoplastie sagittale postérieure [PSARP], avec correction d'une malformation du vagin, par chirurgie ouverte et périnéale
40.52.99↔	Excision radicale des ganglions lymphatiques péri-aortiques, autre	49.78.21↔	Abaissement abdominopérinéal ou sacro-abdominopérinéal lors d'agénésies anorectales congénitales et atrésies anales
40.53.00↔	Excision radicale des ganglions lymphatiques iliaques, SAP	49.78.31↔	Réparation de l'anus lors d'agénésies anorectales congénitales et atrésies anales, périnéale
40.53.10↔	Excision radicale des ganglions lymphatiques iliaques, indépendante d'autre intervention	49.79↔	Réparation de l'anus, autre
40.53.11↔	Excision radicale des ganglions lymphatiques iliaques dans le cadre d'une autre intervention	50.12.00↔	Biopsie ouverte du foie, SAP
40.53.99↔	Excision radicale des ganglions lymphatiques iliaques, autre	50.12.09↔	Biopsie ouverte du foie, autre
40.54.00↔	Excision radicale de ganglions lymphatiques inguinaux, SAP	50.12.11↔	Biopsie du foie, par excision, par chirurgie ouverte
40.54.10↔	Excision radicale de ganglions lymphatiques inguinaux en tant qu'intervention autonome	50.12.12↔	Biopsie du foie, par biopsie à l'aiguille, par chirurgie ouverte
40.54.11↔	Excision radicale des ganglions lymphatiques inguinaux dans le cadre d'une autre intervention	50.14↔	Biopsie du foie par voie laparoscopique
40.54.99↔	Excision radicale des ganglions lymphatiques inguinaux, autre	54.11↔	Laparotomie exploratrice
40.59.00↔	Excision radicale d'autres ganglions lymphatiques, SAP	54.12.00↔	Relaparotomie, SAP
40.59.10↔	Excision radicale d'autres ganglions lymphatiques, indépendante d'autre intervention, SAP	54.12.10↔	Laparotomie de second regard
40.59.11↔	Excision radicale de ganglions médiastinaux, indépendante d'autre intervention	54.12.11↔	Laparotomie de contrôle d'hémorragie post-opératoire
40.59.12↔	Excision radicale de ganglions péribronchiques, indépendante d'autre intervention	54.12.99↔	Relaparotomie, autre
40.59.19↔	Excision radicale d'autres ganglions lymphatiques, indépendante d'autre intervention, autre	54.13↔	Laparotomie avec drainage
40.59.20↔	Excision radicale d'autres ganglions lymphatiques dans le cadre d'une autre intervention, SAP	54.19↔	Autre laparotomie
40.59.21↔	Excision radicale de ganglions lymphatiques médiastinaux dans le cadre d'une autre intervention	54.21.00↔	Laparoscopie, SAP
40.59.22↔	Excision radicale de ganglions lymphatiques péribronchiques dans le cadre d'une autre intervention	54.21.10↔	Laparoscopie, laparoscopie diagnostique
40.59.29↔	Excision radicale d'autres ganglions lymphatiques dans le cadre d'une autre intervention, autre	54.21.30↔	Laparoscopie, laparoscopie avec drainage
40.59.99↔	Excision radicale d'autres ganglions lymphatiques, autre	54.21.99↔	Laparoscopie, autre
40.9x.00↔	Autres opérations de structures lymphatiques, SAP	54.23↔	Biopsie péritonéale
40.9x.10↔	Anastomose pour résorption de lymphoedème	54.3x.00↔	Excision ou destruction de lésion ou tissu de la paroi abdominale ou de l'ombilic, SAP
40.9x.20↔	Incision de lymphocèle	54.3x.10↔	Omphalectomie
40.9x.30↔	Drainage de lymphoedème	54.3x.19↔	Autre excision de lésion ou tissu de la paroi abdominale ou de l'ombilic
40.9x.40↔	Ponction percutanée d'une lymphocèle à fin thérapeutique	54.3x.20↔	Destruction de lésion ou tissu de la paroi abdominale ou de l'ombilic
40.9x.99↔	Autres opérations de structures lymphatiques, autre	54.3x.99↔	Excision ou destruction de lésion ou tissu de la paroi abdominale ou de l'ombilic, autre
48.79↔	Autre réparation du rectum	54.62↔	Autre suture différée de plaie abdominale granulante
48.81↔	Incision de tissu périrectal	54.63.00↔	Autre suture de la paroi abdominale, SAP
48.82↔	Excision de tissu périrectal	54.63.10↔	Autre suture de la paroi abdominale, suture de lacération de la paroi abdominale
48.93↔	Réparation de fistule périrectale	54.63.99↔	Autre suture de la paroi abdominale, autre
49.01↔	Incision d'abcès périanal	54.64.00↔	Suture du péritoine, SAP
49.02↔	Autre incision de tissu périanal	54.64.10↔	Suture du péritoine, suture du mésentère, du grand ou du petit épiploon (après lacération)
49.03↔	Excision de lambeaux de peau périanale	54.64.99↔	Suture du péritoine, autre
49.11↔	Fistulotomie anale	54.72↔	Autre réfection de la paroi abdominale
49.12↔	Fistulectomie anale	54.73↔	Autre réparation du péritoine
49.6↔	Excision de l'anus	54.75↔	Autre réparation du mésentère
49.70↔	Réparation de l'anus, SAP	54.99.00↔	Autres opérations de la région abdominale, SAP
49.71↔	Suture de lacération de l'anus	54.99.09↔	Autres opérations de la région abdominale, autre
49.72↔	Cerclage de l'anus	54.99.30↔	Résection de tissu de la région abdominale dont l'organe auquel il appartient est incertain
49.73.00↔	Fermeture de fistule anale, SAP	54.99.31↔	Debulking par laparotomie
49.73.11↔	Fermeture de fistule anale par lambeaux muqueux	54.99.40↔	Révision de fistule cutanéopéritonéale (cathéter à demeure)
49.73.12↔	Fermeture de fistule anale par greffe	54.99.41↔	Excision ou fermeture de fistule cutanéopéritonéale (cathéter à demeure)
49.73.99↔	Fermeture de fistule anale, autre	54.99.50↔	Fermeture temporaire de la paroi abdominale
49.77.11↔	Anoproctoplastie, par chirurgie ouverte	54.99.60↔	Lombotomie
49.77.12↔	Anoproctoplastie, périnéale	54.99.61↔	Relombotomie
49.77.13↔	Anoproctoplastie, par laparoscopie	54.99.81↔	Révision sans remplacement de cathéters ainsi que de la pompe automatique programmable et rechargeable pour le drainage continu d'ascite
49.78.00↔	Réparation d'agénésies anorectales congénitales et atrésies anales, SAP	54.99.82↔	Élimination d'une obstruction mécanique de cathéters d'une pompe automatique programmable et rechargeable pour drainage continu d'ascite
49.78.09↔	Réparation d'agénésies anorectales congénitales et atrésies anales, autre	54.99.84↔	Remplacement des cathéters de pompe automatique programmable et rechargeable pour le drainage continu d'ascite
49.78.11↔	Anorectoplastie antérieure, par chirurgie ouverte et périnéale	54.a0↔	Opérations rétropéritonéales, SAP
		54.a1↔	Excision et destruction de tissu rétropéritonéal

54.a9↔	Opérations rétropéritonéales, autre	76.5x.60↔	Implantation d'endoprothèse dans l'articulation temporo-mandibulaire
64.2↔	Excision ou destruction locale de lésion du pénis	76.5x.61↔	Remplacement d'endoprothèse dans l'articulation temporo-mandibulaire
64.41↔	Suture de lacération du pénis	76.5x.70↔	Implantation d'une endoprothèse totale d'articulation temporo-mandibulaire avec des composants préfabriqués
64.43↔	Construction du pénis	76.5x.71↔	Implantation d'une endoprothèse totale d'articulation temporo-mandibulaire avec des composants CAD-CAM [CAO/FAO]
64.44.00↔	Reconstruction du pénis, SAP	76.5x.90↔	Autre arthroplastie ou discoplastie de l'articulation temporo-mandibulaire
64.44.10↔	Reconstruction du pénis, étirement du tissu pénien	76.5x.99↔	Arthroplastie temporo-mandibulaire, autre
64.44.11↔	Reconstruction du pénis, correction d'une transposition pénoscrotale ou d'un cryptopénis (concealed penis ou buried penis)	76.63.00↔	Ostéoplastie [ostéotomie] du corps de la mandibule, SAP
64.44.99↔	Reconstruction du pénis, autre	76.63.10↔	Ostéoplastie [ostéotomie] de l'os maxillaire de la crête alvéolaire latérale ou avec interruption de continuité frontale, sans distraction
64.45↔	Réimplantation du pénis	76.63.11↔	Ostéoplastie [ostéotomie] de l'os maxillaire de la crête alvéolaire latérale ou avec interruption de continuité de la branche mandibulaire horizontale, sans distraction
64.49↔	Autre réparation du pénis	76.63.12↔	Ostéoplastie [ostéotomie] pour déplacement du menton, sans distraction
65.30↔	Ovariectomie, SAP	76.63.20↔	Déplacement du processus alvéolaire par distraction horizontale après ostéotomie
65.31↔	Ovariectomie par laparoscopie	76.63.21↔	Déplacement de la mandibule par distraction après ostéotomie sur la branche mandibulaire horizontale
65.32↔	Ovariectomie, par chirurgie ouverte	76.63.99↔	Ostéoplastie [ostéotomie] du corps de la mandibule, autre
65.33↔	Ovariectomie, par voie vaginale	76.64↔	Autre chirurgie orthognathique de la mandibule
65.34↔	Ovariectomie, par voie vaginale, assistée par laparoscopie	77.40.20↔	Biopsie osseuse, site non spécifié, biopsie ouverte
65.39↔	Ovariectomie, autre	77.40.99↔	Biopsie osseuse, site non spécifié, autre
65.40↔	Salpingo-ovariectomie, SAP	77.41.00↔	Biopsie osseuse, clavicule, omoplate, côtes et sternum, SAP
65.41↔	Salpingo-ovariectomie par laparoscopie	77.41.20↔	Biopsie osseuse, clavicule, omoplate, côtes et sternum, biopsie ouverte
65.42↔	Salpingo-ovariectomie, par chirurgie ouverte	77.41.99↔	Biopsie osseuse, clavicule, omoplate, côtes et sternum, autre
65.43↔	Salpingo-ovariectomie, par voie vaginale	77.42.00↔	Biopsie osseuse, humérus, SAP
65.44↔	Salpingo-ovariectomie, par voie vaginale, assistée par laparoscopie	77.42.20↔	Biopsie osseuse, humérus, biopsie ouverte
65.49↔	Salpingo-ovariectomie, autre	77.42.99↔	Biopsie osseuse, humérus, autre
67.31↔	Marsupialisation de kyste du col utérin	77.43.00↔	Biopsie osseuse, radius et cubitus, SAP
67.33↔	Destruction de lésion du col utérin par cryochirurgie	77.43.20↔	Biopsie osseuse, radius et cubitus, biopsie ouverte
70.13↔	Lyse d'adhérences intraluminales du vagin	77.43.99↔	Biopsie osseuse, radius et cubitus, autre
70.24.00↔	Biopsie vaginale, SAP	77.44.00↔	Biopsie osseuse, os du carpe et du métacarpe, SAP
70.24.20↔	Biopsie vaginale par incision	77.44.20↔	Biopsie osseuse, os du carpe et du métacarpe, biopsie ouverte
70.24.99↔	Biopsie vaginale, autre	77.44.99↔	Biopsie osseuse, os du carpe et du métacarpe, autre
70.33.00↔	Excision ou destruction locale de lésion ou tissu du vagin, SAP	77.45.00↔	Biopsie osseuse, fémur, SAP
70.33.10↔	Destruction locale de lésion ou tissu du vagin, SAP	77.45.20↔	Biopsie osseuse, fémur, biopsie ouverte
70.33.11↔	Destruction locale de lésion ou tissu du vagin, par cautérisation	77.45.99↔	Biopsie osseuse, fémur, autre
70.33.12↔	Destruction locale de lésion ou tissu du vagin, par électrocoagulation	77.46.00↔	Biopsie osseuse, rotule, SAP
70.33.13↔	Destruction locale de lésion ou tissu du vagin, par coagulation au laser	77.46.20↔	Biopsie osseuse, rotule, biopsie ouverte
70.33.14↔	Destruction locale de lésion ou tissu du vagin, par cryocoagulation	77.46.99↔	Biopsie osseuse, rotule, autre
70.33.99↔	Excision ou destruction locale de lésion ou tissu du vagin, autre	77.47.00↔	Biopsie osseuse, tibia et péroné, SAP
70.71↔	Suture de lacération du vagin	77.47.20↔	Biopsie osseuse, tibia et péroné, biopsie ouverte
70.79.00↔	Autre réparation du vagin, SAP	77.47.99↔	Biopsie osseuse, tibia et péroné, autre
70.79.10↔	Autre colporrhaphie du vagin avec plastie du plancher pelvien	77.48.00↔	Biopsie osseuse, os du tarse et du métatarse, SAP
70.79.99↔	Autre réparation du vagin, autre	77.48.20↔	Biopsie osseuse, os du tarse et du métatarse, biopsie ouverte
71.01↔	Lyse d'adhérences de la vulve	77.48.99↔	Biopsie osseuse, os du tarse et du métatarse, autre
71.09↔	Autre incision de la vulve et du périnée	77.49.00↔	Biopsie osseuse, autre site spécifié, sauf os de la face, SAP
71.24↔	Excision ou autre destruction de la glande de Bartholin (kyste)	77.49.21↔	Biopsie osseuse, autre site spécifié, sauf os de la face, biopsie osseuse de la colonne vertébrale, biopsie ouverte
71.29↔	Autres opérations de la glande de Bartholin	77.49.41↔	Biopsie osseuse, autre site spécifié, sauf os de la face, biopsie osseuse de phalanges du pied, biopsie ouverte
71.62↔	Vulvectomie totale	77.49.91↔	Biopsie osseuse, autre site spécifié, sauf os de la face, biopsie ouverte
71.73↔	Construction de l'orifice vaginal	77.49.99↔	Biopsie osseuse, autre site spécifié, sauf os de la face, autre
71.79↔	Autre réparation de la vulve et du périnée	77.69.20↔	Débridement de phalanges de la main
76.5x.00↔	Arthroplastie temporo-mandibulaire, SAP	77.69.21↔	Débridement de la colonne vertébrale
76.5x.10↔	Condylectomie avec reconstruction de l'articulation temporo-mandibulaire	77.69.22↔	Débridement, os du bassin
76.5x.19↔	Condylectomie sur l'articulation temporo-mandibulaire, autre	77.69.23↔	Débridement de phalanges du pied
76.5x.20↔	Discoplastie avec reconstruction de l'articulation temporo-mandibulaire	77.91.11↔	Ostectomie totale, côte
76.5x.29↔	Discoplastie sur l'articulation temporo-mandibulaire, autre	77.91.12↔	Ostectomie totale, côte cervicale
76.5x.30↔	Extirpation du disque articulaire (dissectomie) avec reconstruction de l'articulation temporo-mandibulaire	77.91.13↔	Ostectomie totale, sternum
76.5x.39↔	Extirpation du disque articulaire (dissectomie) de l'articulation temporo-mandibulaire, autre	80.13.00↔	Autre arthrotomie, poignet, SAP
76.5x.40↔	Résection du tubercule articulaire de l'articulation temporo-mandibulaire	80.13.10↔	Arthrotomie arthroscopique du poignet, lavage articulaire avec drainage
76.5x.41↔	Plastie de reconstruction de l'articulation temporo-mandibulaire		
76.5x.42↔	Stabilisation (limitant la mobilité) de l'articulation temporo-mandibulaire		
76.5x.50↔	Extraction arthroscopique de souris de l'articulation temporo-mandibulaire		
76.5x.59↔	Extraction de souris de l'articulation temporo-mandibulaire, autre		

80.13.11↔	Arthrotomie arthroscopique du poignet, ablation de souris articulaire	80.19.20↔	Arthrotomie de l'articulation sternoclaviculaire, lavage articulaire avec drainage
80.13.12↔	Arthrotomie arthroscopique du poignet, insertion ou enlèvement de réservoir médicamenteux	80.19.21↔	Arthrotomie de l'articulation sternoclaviculaire, ablation de souris articulaire
80.13.20↔	Arthrotomie du poignet, lavage articulaire avec drainage	80.19.29↔	Autre arthrotomie de l'articulation sternoclaviculaire
80.13.21↔	Arthrotomie du poignet, ablation de souris articulaire	80.19.30↔	Arthrotomie arthroscopique de l'articulation sacro-iliaque, lavage articulaire avec drainage
80.13.99↔	Autre arthrotomie, poignet, autre	80.19.31↔	Arthrotomie arthroscopique de l'articulation sacro-iliaque, ablation de souris articulaire
80.14.00↔	Autre arthrotomie, main et doigt, SAP	80.19.32↔	Arthrotomie arthroscopique de l'articulation sacro-iliaque, insertion ou enlèvement de réservoir médicamenteux
80.14.10↔	Arthrotomie de main et de doigt, lavage articulaire avec drainage	80.19.40↔	Arthrotomie de l'articulation sacro-iliaque, lavage articulaire avec drainage
80.14.99↔	Autre arthrotomie, main et doigt, autre	80.19.41↔	Arthrotomie de l'articulation sacro-iliaque, ablation de souris articulaire
80.15.00↔	Autre arthrotomie, hanche, SAP	80.19.49↔	Autre arthrotomie de l'articulation sacro-iliaque
80.15.10↔	Arthrotomie arthroscopique de la hanche, lavage articulaire avec drainage	80.19.52↔	Arthrotomie arthroscopique de la symphyse, insertion ou enlèvement de réservoir médicamenteux
80.15.11↔	Arthrotomie arthroscopique de la hanche, ablation de souris articulaire	80.19.59↔	Autre arthrotomie de la symphyse
80.15.12↔	Arthrotomie arthroscopique de la hanche, insertion ou enlèvement de réservoir médicamenteux	80.19.90↔	Arthrotomie arthroscopique d'autre site spécifié, lavage articulaire avec drainage
80.15.20↔	Arthrotomie de la hanche, lavage articulaire avec drainage	80.19.91↔	Arthrotomie arthroscopique d'autre site spécifié, ablation de souris articulaire
80.15.21↔	Arthrotomie de la hanche, ablation de souris articulaire	80.19.92↔	Arthrotomie arthroscopique d'autre site spécifié, insertion ou enlèvement de réservoir médicamenteux
80.15.99↔	Autre arthrotomie, hanche, autre	80.19.93↔	Arthrotomie d'autre site spécifié, lavage articulaire avec drainage
80.16.00↔	Autre arthrotomie, genou, SAP	80.19.94↔	Arthrotomie d'autre site spécifié, ablation de souris articulaire
80.16.10↔	Arthrotomie arthroscopique du genou, lavage articulaire avec drainage	80.19.99↔	Autre arthrotomie, autre site spécifié, autre
80.16.11↔	Arthrotomie arthroscopique du genou, ablation de souris articulaire	80.73.00↔	Synovectomie, poignet, SAP
80.16.12↔	Arthrotomie arthroscopique du genou, insertion ou enlèvement de réservoir médicamenteux	80.73.10↔	Synovectomie arthroscopique du poignet
80.16.20↔	Arthrotomie du genou, lavage articulaire avec drainage	80.73.20↔	Synovectomie ouverte du poignet
80.16.21↔	Arthrotomie du genou, ablation de souris articulaire	80.73.99↔	Synovectomie, poignet, autre
80.16.99↔	Autre arthrotomie, genou, autre	80.74.00↔	Synovectomie, main et doigt, SAP
80.17.00↔	Autre arthrotomie, cheville, SAP	80.74.10↔	Synovectomie de main et de doigt
80.17.10↔	Arthrotomie arthroscopique de l'articulation talo-crurale, lavage articulaire avec drainage	80.74.11↔	Synovectomie de tendon et de gaine tendineuse de main et de doigt
80.17.11↔	Arthrotomie arthroscopique de l'articulation talo-crurale, ablation de souris articulaire	80.74.99↔	Synovectomie, main et doigt, autre
80.17.12↔	Arthrotomie arthroscopique de l'articulation talo-crurale, insertion ou enlèvement de réservoir médicamenteux	80.75.00↔	Synovectomie, hanche, SAP
80.17.20↔	Arthrotomie de l'articulation talo-crurale, lavage articulaire avec drainage	80.75.10↔	Synovectomie arthroscopique de la hanche
80.17.21↔	Arthrotomie de l'articulation talo-crurale, ablation de souris articulaire	80.75.20↔	Synovectomie ouverte de la hanche
80.17.29↔	Autre arthrotomie de l'articulation talo-crurale	80.75.99↔	Synovectomie, hanche, autre
80.17.30↔	Arthrotomie arthroscopique de l'articulation sous-talaire, lavage articulaire avec drainage	80.76.00↔	Synovectomie, genou, SAP
80.17.31↔	Arthrotomie arthroscopique de l'articulation sous-talaire, ablation de souris articulaire	80.76.10↔	Synovectomie arthroscopique du genou
80.17.32↔	Arthrotomie arthroscopique de l'articulation sous-talaire, insertion ou enlèvement de réservoir médicamenteux	80.76.11↔	Synovectomie arthroscopique de l'articulation tibio-péronière supérieure
80.17.40↔	Arthrotomie de l'articulation sous-talaire, lavage articulaire avec drainage	80.76.20↔	Synovectomie ouverte du genou
80.17.41↔	Arthrotomie de l'articulation sous-talaire, ablation de souris articulaire	80.76.21↔	Synovectomie ouverte de l'articulation tibio-péronière supérieure
80.17.49↔	Autre arthrotomie de l'articulation sous-talaire	80.76.99↔	Synovectomie, genou, autre
80.17.99↔	Autre arthrotomie, cheville, autre	80.77.00↔	Synovectomie, cheville, SAP
80.18.00↔	Autre arthrotomie, pied et orteil, SAP	80.77.10↔	Synovectomie arthroscopique de l'articulation talo-crurale
80.18.10↔	Arthrotomie arthroscopique de pied et d'orteil, lavage articulaire avec drainage	80.77.11↔	Synovectomie arthroscopique de l'articulation sous-talaire
80.18.11↔	Arthrotomie arthroscopique de pied et d'orteil, ablation de souris articulaire	80.77.20↔	Synovectomie ouverte de l'articulation talo-crurale
80.18.12↔	Arthrotomie arthroscopique de pied et d'orteil, insertion ou enlèvement de réservoir médicamenteux	80.77.21↔	Synovectomie ouverte de l'articulation sous-talaire
80.18.20↔	Arthrotomie de pied et d'orteil, lavage articulaire avec drainage	80.77.99↔	Synovectomie, cheville, autre
80.18.21↔	Arthrotomie de pied et d'orteil, ablation de souris articulaire	80.78.00↔	Synovectomie, pied et orteil, SAP
80.18.99↔	Autre arthrotomie, pied et orteil, autre	80.78.10↔	Synovectomie arthroscopique de l'articulation tarsométatarsienne
80.19.00↔	Autre arthrotomie, autre site spécifié, SAP	80.78.11↔	Synovectomie arthroscopique de l'articulation métatarso-phalangienne
80.19.10↔	Arthrotomie arthroscopique de l'articulation sternoclaviculaire, lavage articulaire avec drainage	80.78.19↔	Synovectomie arthroscopique de pied et d'orteil
80.19.11↔	Arthrotomie arthroscopique de l'articulation sternoclaviculaire, ablation de souris articulaire	80.78.20↔	Synovectomie ouverte de l'articulation tarsométatarsienne
80.19.12↔	Arthrotomie arthroscopique de l'articulation sternoclaviculaire, insertion ou enlèvement de réservoir médicamenteux	80.78.21↔	Synovectomie ouverte de l'articulation métatarso-phalangienne
		80.78.29↔	Autre synovectomie ouverte de pied et d'orteil
		80.78.99↔	Synovectomie, pied et orteil, autre
		80.79.00↔	Synovectomie, autre site spécifié, SAP
		80.79.10↔	Synovectomie arthroscopique de l'articulation sternoclaviculaire
		80.79.11↔	Synovectomie arthroscopique de l'articulation sacro-iliaque
		80.79.19↔	Synovectomie arthroscopique d'autre site spécifié
		80.79.20↔	Synovectomie ouverte de l'articulation sternoclaviculaire
		80.79.21↔	Synovectomie ouverte de l'articulation sacro-iliaque

80.79.22↔	Synovectomie ouverte de la symphyse	80.88.10↔	Excision ou destruction locale de lésion articulaire de pied et d'orteil sous arthroscopie
80.79.29↔	Synovectomie ouverte d'autre site spécifié	80.88.20↔	Débridement de l'articulation métatarso-phalangienne
80.79.99↔	Synovectomie, autre site spécifié, autre	80.88.21↔	Excision de kyste de l'articulation métatarso-phalangienne
80.81.00↔	Autre excision ou destruction locale de lésion articulaire, ceinture scapulaire et épaule, SAP	80.88.29↔	Autre excision ou destruction locale de lésion de l'articulation métatarso-phalangienne
80.81.10↔	Débridement de l'articulation glénohumérale	80.88.30↔	Débridement d'articulation d'orteil
80.81.11↔	Excision de kyste de l'articulation glénohumérale	80.88.40↔	Autre débridement d'autre articulation de pied
80.81.19↔	Autre excision ou destruction locale de lésion de l'articulation glénohumérale	80.88.50↔	Excision de kyste d'autre articulation de pied et d'orteil
80.81.20↔	Débridement de l'articulation acromio-claviculaire	80.88.59↔	Autre excision ou destruction locale de lésion d'autre articulation de pied et d'orteil
80.81.21↔	Excision de kyste de l'articulation acromio-claviculaire	80.88.99↔	Autre excision ou destruction locale de lésion articulaire, pied et orteil, autre
80.81.29↔	Autre excision ou destruction locale de lésion de l'articulation acromio-claviculaire	80.89.00↔	Autre excision ou destruction locale de lésion articulaire, autre site spécifié, SAP
80.81.99↔	Autre excision ou destruction locale de lésion articulaire, ceinture scapulaire et épaule, autre	80.89.20↔	Excision ou destruction locale de lésion de l'articulation sacro-iliaque sous arthroscopie
80.82.00↔	Autre excision ou destruction locale de lésion articulaire, coude, SAP	80.89.21↔	Débridement de l'articulation sacro-iliaque
80.82.10↔	Excision ou destruction locale de lésion articulaire du coude sous arthroscopie	80.89.22↔	Excision de kyste de l'articulation sacro-iliaque
80.82.11↔	Débridement de l'articulation du coude	80.89.29↔	Autre excision ou destruction locale de lésion de l'articulation sacro-iliaque
80.82.12↔	Excision de kyste de l'articulation du coude	80.89.41↔	Débridement de lésion articulaire d'autre site spécifié
80.82.99↔	Autre excision ou destruction locale de lésion articulaire, coude, autre	80.89.42↔	Excision de kyste articulaire d'autre site spécifié
80.83.00↔	Autre excision ou destruction locale de lésion articulaire, poignet, SAP	80.90.00↔	Autre excision articulaire, SAP
80.83.10↔	Excision ou destruction locale de lésion articulaire du poignet sous arthroscopie	80.90.10↔	Excision articulaire sous arthroscopie
80.83.11↔	Débridement de l'articulation du poignet	80.90.99↔	Autre excision articulaire, autre
80.83.12↔	Excision de kyste de l'articulation du poignet	80.91.00↔	Autre excision articulaire, ceinture scapulaire et épaule, SAP
80.83.99↔	Autre excision ou destruction locale de lésion articulaire, poignet, autre	80.91.10↔	Excision arthroscopique, articulation glénohumérale
80.84.00↔	Autre excision ou destruction locale de lésion articulaire, main et doigt, SAP	80.91.11↔	Autre excision, articulation glénohumérale
80.84.10↔	Débridement d'articulations du carpe	80.91.20↔	Excision arthroscopique, articulation acromio-claviculaire
80.84.20↔	Débridement d'autres articulations de main et de doigt	80.91.21↔	Autre excision, articulation acromio-claviculaire
80.84.99↔	Autre excision ou destruction locale de lésion articulaire, main et doigt, autre	80.91.30↔	Prélèvement de greffon cartilagineux, ceinture scapulaire et épaule
80.85.00↔	Autre excision ou destruction locale de lésion articulaire, hanche, SAP	80.91.99↔	Autre excision articulaire, ceinture scapulaire et épaule, autre
80.85.10↔	Excision ou destruction locale de lésion articulaire de la hanche sous arthroscopie	80.92.00↔	Autre excision articulaire, coude, SAP
80.85.11↔	Débridement de l'articulation coxo-fémorale	80.92.10↔	Excision arthroscopique, coude
80.85.12↔	Excision de kyste de l'articulation coxo-fémorale	80.92.11↔	Prélèvement de greffon cartilagineux du coude
80.85.99↔	Autre excision ou destruction locale de lésion articulaire, hanche, autre	80.92.99↔	Autre excision articulaire, coude, autre
80.86.00↔	Autre excision ou destruction locale de lésion articulaire, genou, SAP	80.93.00↔	Autre excision articulaire, poignet, SAP
80.86.10↔	Excision ou destruction locale de lésion articulaire du genou sous arthroscopie	80.93.10↔	Excision arthroscopique, poignet
80.86.11↔	Débridement de l'articulation du genou	80.93.11↔	Prélèvement de greffon cartilagineux du poignet
80.86.12↔	Excision de kyste de l'articulation du genou	80.93.12↔	Résection du ligament triangulaire du carpe
80.86.13↔	Excision de kyste méniscal de l'articulation du genou	80.93.99↔	Autre excision articulaire, poignet, autre
80.86.99↔	Autre excision ou destruction locale de lésion articulaire, genou, autre	80.94↔	Autre excision articulaire, main et doigt
80.87.00↔	Autre excision ou destruction locale de lésion articulaire, cheville, SAP	80.95.00↔	Autre excision articulaire, hanche, SAP
80.87.10↔	Excision ou destruction locale de lésion de l'articulation talo-crurale sous arthroscopie	80.95.10↔	Excision arthroscopique, hanche
80.87.11↔	Débridement de l'articulation talo-crurale	80.95.11↔	Prélèvement de greffon cartilagineux de la hanche
80.87.12↔	Excision de kyste de l'articulation talo-crurale	80.95.99↔	Autre excision articulaire, hanche, autre
80.87.19↔	Autre excision ou destruction locale de lésion de l'articulation talo-crurale	80.96.00↔	Autre excision articulaire, genou, SAP
80.87.20↔	Excision ou destruction locale de lésion articulaire de l'articulation sous-talaire sous arthroscopie	80.96.10↔	Excision arthroscopique, genou
80.87.21↔	Débridement de l'articulation sous-talaire	80.96.20↔	Prélèvement arthroscopique de greffon cartilagineux du genou
80.87.22↔	Excision de kyste de l'articulation sous-talaire	80.96.21↔	Prélèvement chirurgical ouvert de greffon cartilagineux du genou
80.87.29↔	Autre excision ou destruction locale de lésion de l'articulation sous-talaire	80.96.99↔	Autre excision articulaire, genou, autre
80.87.99↔	Autre excision ou destruction locale de lésion articulaire, cheville, autre	80.97.00↔	Autre excision articulaire, cheville, SAP
80.88.00↔	Autre excision ou destruction locale de lésion articulaire, pied et orteil, SAP	80.97.10↔	Excision arthroscopique, articulation talo-crurale
		80.97.11↔	Autre excision, articulation talo-crurale
		80.97.20↔	Excision arthroscopique, articulation sous-talaire
		80.97.21↔	Autre excision, articulation sous-talaire
		80.97.30↔	Prélèvement de greffon cartilagineux de la cheville
		80.97.99↔	Autre excision articulaire, cheville, autre
		80.98.00↔	Autre excision articulaire, pied et orteil, SAP
		80.98.10↔	Excision arthroscopique, pied et orteil
		80.98.11↔	Autre excision, articulation métatarso-phalangienne
		80.98.12↔	Autre excision, autres articulations du pied
		80.98.13↔	Autre excision, articulation d'orteil
		80.98.99↔	Autre excision articulaire, pied et orteil, autre
		80.99.00↔	Autre excision articulaire, autre site spécifié, SAP
		80.99.10↔	Excision arthroscopique, articulation sternoclaviculaire
		80.99.11↔	Autre excision, articulation sternoclaviculaire
		80.99.20↔	Excision arthroscopique, articulation sacro-iliaque
		80.99.21↔	Autre excision, articulation sacro-iliaque

80.99.30↔	Excision arthroscopique, symphyse	82.89.10↔	Plastie de gaine tendineuse de la main
80.99.31↔	Autre excision, symphyse	82.89.11↔	Refixation osseuse de ligaments, carpe / métacarpe
80.99.90↔	Excision articulaire arthroscopique, d'autre site spécifié	82.89.12↔	Refixation osseuse d'autres ligaments de la main
80.99.91↔	Prélèvement de greffon cartilagineux sur articulation d'autre site spécifié	82.89.13↔	Distraction des parties molles pour couverture d'articulation lors d'anomalies congénitales de la main
80.99.99↔	Autre excision articulaire, autre site spécifié, autre	82.89.14↔	Radialisation lors d'anomalies congénitales de la main
81.93.00↔	Suture de capsule ou de ligament du membre supérieur, SAP	82.89.15↔	Réséction de resserrements avec reconstruction plastique lors d'anomalies congénitales de la main
81.93.10↔	Suture de l'appareil ligamentaire de la clavicule	82.89.16↔	Transfert d'orteil à doigt
81.93.20↔	Suture du ligament annulaire radio-cubital	82.89.99↔	Autre opération plastique de la main, autre
81.93.21↔	Suture de l'appareil ligamentaire radio-cubital distal	84.00↔	Amputation de membre supérieur, SAP
81.93.30↔	Suture de capsule ou de ligament, carpe et métacarpe	84.01↔	Amputation et désarticulation de doigt (sauf le pouce)
81.93.99↔	Suture de capsule ou de ligament du membre supérieur, autre	84.02↔	Amputation et désarticulation du pouce
82.02↔	Myotomie de la main	84.03.00↔	Amputation de la main, SAP
82.04↔	Incision et drainage de l'espace palmaire ou thénarien	84.03.10↔	Amputation complète de la main au carpe ou au métacarpe
82.09.00↔	Autre incision de tissu mou de la main, SAP	84.03.99↔	Amputation de la main, autre
82.09.10↔	Autre incision de tissu mou de la main, synovectomie de la main	84.04↔	Désarticulation du poignet
82.09.99↔	Autre incision de tissu mou de la main, autre	84.05↔	Amputation de l'avant-bras
82.11.00↔	Ténotomie de la main, SAP	84.06↔	Désarticulation du coude
82.11.10↔	Ténotomie percutanée de la main, poignet	84.07↔	Amputation de l'humérus
82.11.11↔	Ténotomie percutanée de la main, doigt	84.08↔	Désarticulation de l'épaule
82.11.20↔	Ténotomie chirurgicale ouverte de la main	84.09↔	Amputation interthoracoscapulaire
82.11.99↔	Ténotomie de la main, autre	84.10↔	Amputation de membre inférieur, SAP
82.12↔	Fasciotomie de la main	84.11↔	Amputation d'orteil
82.19.00↔	Autre section de tissu mou de la main, SAP	84.12↔	Amputation au niveau du pied
82.19.10↔	Autre section de tissu mou de la main, section de muscles de la main	84.13↔	Désarticulation de la cheville
82.19.99↔	Autre section de tissu mou de la main, autre	84.14↔	Amputation de la cheville, transmalléolaire
82.21↔	Excision de lésion de la gaine tendineuse de la main	84.15↔	Autre amputation en dessous du genou
82.29↔	Excision d'autres lésions de tissu mou de la main	84.16↔	Désarticulation du genou
82.33↔	Autre excision de tendon de la main	84.17↔	Amputation au-dessus du genou
82.35.00↔	Autre fasciectomie de la main, SAP	84.18↔	Désarticulation de la hanche
82.35.10↔	Fasciectomie du creux palmaire	84.19↔	Amputation abdomino-pelvienne
82.35.11↔	Fasciectomie de main et de doigt avec neurolyse	84.3x.00↔	Révision de moignon d'amputation, SAP
82.35.12↔	Fasciectomie de main et de doigt avec neurolyse et artériolyse	84.3x.10↔	Révision de moignon d'amputation, région de l'épaule ou du bras
82.35.13↔	Fasciectomie de main et de doigt avec arthrolyse	84.3x.11↔	Révision de moignon d'amputation, région de l'avant-bras
82.35.99↔	Autre fasciectomie de la main, autre	84.3x.12↔	Révision de moignon d'amputation, région de la main
82.36↔	Autre myectomie de la main	84.3x.13↔	Révision de moignon d'amputation, membre inférieur
82.39.00↔	Autre excision de tissu mou de la main, SAP	84.3x.19↔	Révision de moignon d'amputation, autre site
82.39.10↔	Autre excision de tissu mou de la main, excision de gaines tendineuses de la main	84.3x.99↔	Révision de moignon d'amputation, autre
82.39.99↔	Autre excision de tissu mou de la main, autre	84.91↔	Amputation, SAP
82.45↔	Autre suture d'autre tendon de la main	85.12↔	Biopsie du sein, ouverte
82.46.00↔	Suture de muscle ou de fascia de la main, SAP	85.20↔	Excision ou destruction de tissu du sein, SAP
82.46.10↔	Suture de fascia de la main	85.21↔	Excision locale de lésion du sein
82.46.20↔	Suture de muscle de la main	85.24↔	Excision de tissu mammaire ectopique
82.46.99↔	Suture de muscle ou de fascia de la main, autre	85.25↔	Excision de mamelon
82.52↔	Recul de tendon de la main	85.30↔	Mammoplastie de réduction et mastectomie sous-cutanée, SAP
82.53↔	Réinsertion de tendon de la main	85.31↔	Mammoplastie de réduction
82.54↔	Réinsertion de muscle de la main	85.34.00↔	Mastectomie sous-cutanée, SAP
82.55↔	Autre changement de longueur de muscle ou tendon de main	85.34.11↔	Mastectomie avec conservation de l'étui cutané, résection complète du tissu glandulaire, sans autre mesure
82.56↔	Autre transfert ou greffe de tendon de la main	85.34.12↔	Mastectomie avec conservation de l'étui cutané, résection complète du tissu glandulaire et raffermissement de la peau
82.58↔	Autre transfert ou lambeau musculaire de la main	85.34.13↔	Mastectomie avec conservation de l'étui cutané, résection complète du tissu glandulaire, raffermissement de la peau et formation d'un lambeau pédiculé de derme/épiderme
82.59↔	Autre transposition de muscle de la main	85.34.21↔	Mastectomie avec conservation du mamelon, résection complète du tissu glandulaire, sans autre mesure
82.72.00↔	Opération plastique de la main avec greffe de muscle ou de fascia, SAP	85.34.22↔	Mastectomie avec conservation du mamelon, résection complète du tissu glandulaire et raffermissement de la peau
82.72.10↔	Opération plastique avec greffe de muscle ou de fascia, un doigt	85.34.23↔	Mastectomie avec conservation du mamelon, résection complète du tissu glandulaire, raffermissement de la peau et formation d'un lambeau pédiculé de derme/épiderme
82.72.11↔	Opération plastique avec greffe de muscle ou de fascia, autres parties de la main	85.34.99↔	Mastectomie sous-cutanée, autre
82.72.99↔	Opération plastique de la main avec greffe de muscle ou de fascia, autre	85.39↔	Mammoplastie de réduction et mastectomie sous-cutanée, autre
82.79↔	Opération plastique de main avec autre greffe ou implant	85.40↔	Mastectomie, SAP
82.82↔	Réparation de main en pince de homard	85.41↔	Mastectomie simple
82.83↔	Réparation de macrodactylie	85.43↔	Mastectomie radicale modifiée
82.85↔	Autre ténodèse de la main	85.45.00↔	Mastectomie radicale, SAP
82.86.00↔	Autre ténoplastie de la main, SAP	85.45.10↔	Mastectomie radicale sans résection partielle de la paroi thoracique
82.86.10↔	Ténoplastie, transfert de tendons fléchisseurs de la main		
82.86.11↔	Constitution de matériel de greffe pour tendons de la main		
82.86.12↔	Révision sans remplacement de greffe de tendon de la main		
82.86.13↔	Remplacement d'implant tendineux de la main		
82.86.99↔	Autre ténoplastie de la main, autre		

85.45.11↔	Mastectomie radicale avec résection partielle de la paroi thoracique	86.41.1b↔	Excision radicale et étendue de lésion ou de tissu cutané et sous-cutané, sans fermeture primaire de la plaie, à la cuisse et au genou
85.45.99↔	Mastectomie radicale, autre	86.41.1c↔	Excision radicale et étendue de lésion ou de tissu cutané et sous-cutané, sans fermeture primaire de la plaie, à la jambe
85.47↔	Mastectomie radicale, étendue, unilatérale	86.41.1d↔	Excision radicale et étendue de lésion ou de tissu cutané et sous-cutané, sans fermeture primaire de la plaie, au pied
85.49↔	Mastectomie, autre	86.42.11↔	Excision radicale et étendue de lésion ou de tissu cutané et sous-cutané, avec fermeture primaire de la plaie, à la tête
85.50↔	Mammoplastie d'augmentation, SAP	86.42.12↔	Excision radicale et étendue de lésion ou de tissu cutané et sous-cutané, avec fermeture primaire de la plaie, au cou
85.51↔	Injection intramammaire pour augmentation	86.42.13↔	Excision radicale et étendue de lésion ou de tissu cutané et sous-cutané, avec fermeture primaire de la plaie, à l'épaule et aisselle
85.53.00↔	Implantation de prothèse mammaire, SAP	86.42.14↔	Excision radicale et étendue de lésion ou de tissu cutané et sous-cutané, avec fermeture primaire de la plaie, au bras et au coude
85.53.10↔	Implantation de prothèse mammaire, après mastectomie	86.42.15↔	Excision radicale et étendue de lésion ou de tissu cutané et sous-cutané, avec fermeture primaire de la plaie, à l'avant-bras
85.53.99↔	Implantation de prothèse mammaire, autre	86.42.16↔	Excision radicale et étendue de lésion ou de tissu cutané et sous-cutané, avec fermeture primaire de la plaie, à la main
85.59↔	Mammoplastie d'augmentation, autre	86.42.17↔	Excision radicale et étendue de lésion ou de tissu cutané et sous-cutané, avec fermeture primaire de la plaie, à la paroi thoracique et au dos
85.6↔	Mastopexie	86.42.18↔	Excision radicale et étendue de lésion ou de tissu cutané et sous-cutané, avec fermeture primaire de la plaie, à l'abdomen et à l'aîne
85.82↔	Grefe en épaisseur partielle du sein	86.42.1a↔	Excision radicale et étendue de lésion ou de tissu cutané et sous-cutané, avec fermeture primaire de la plaie, aux fesses
85.83↔	Grefe de peau totale du sein	86.42.1b↔	Excision radicale et étendue de lésion ou de tissu cutané et sous-cutané, avec fermeture primaire de la plaie, à la cuisse et au genou
85.84↔	Reconstruction mammaire avec lambeau cutané pédiculé	86.42.1c↔	Excision radicale et étendue de lésion ou de tissu cutané et sous-cutané, avec fermeture primaire de la plaie, à la jambe
85.85↔	Reconstruction mammaire avec lambeau musculaire pédiculé	86.42.1d↔	Excision radicale et étendue de lésion ou de tissu cutané et sous-cutané, avec fermeture primaire de la plaie, au pied
85.86↔	Transposition du mamelon	86.43.11↔	Excision radicale et étendue de lésion ou de tissu cutané et sous-cutané, avec recouvrement plastique, à la tête
85.87.00↔	Autre opération du mamelon, SAP	86.43.12↔	Excision radicale et étendue de lésion ou de tissu cutané et sous-cutané, avec recouvrement plastique, au cou
85.87.10↔	Suture du mamelon (après lésion traumatique)	86.43.13↔	Excision radicale et étendue de lésion ou de tissu cutané et sous-cutané, avec recouvrement plastique, à l'épaule et aisselle
85.87.13↔	Éversion chirurgicale de mamelon inversé	86.43.14↔	Excision radicale et étendue de lésion ou de tissu cutané et sous-cutané, avec recouvrement plastique, au bras et au coude
85.87.21↔	Réparation du mamelon avec tatouage	86.43.15↔	Excision radicale et étendue de lésion ou de tissu cutané et sous-cutané, avec recouvrement plastique, à l'avant-bras
85.87.22↔	Réparation du mamelon avec lambeau local	86.43.16↔	Excision radicale et étendue de lésion ou de tissu cutané et sous-cutané, avec recouvrement plastique, à la main
85.87.23↔	Réparation du mamelon avec greffe de peau	86.43.17↔	Excision radicale et étendue de lésion ou de tissu cutané et sous-cutané, avec recouvrement plastique, à la paroi thoracique et au dos
85.87.31↔	Réparation de l'aréole avec tatouage	86.43.18↔	Excision radicale et étendue de lésion ou de tissu cutané et sous-cutané, avec recouvrement plastique, à l'abdomen et l'aîne
85.87.32↔	Réparation de l'aréole avec lambeau local	86.43.1a↔	Excision radicale et étendue de lésion ou de tissu cutané et sous-cutané, avec recouvrement plastique, aux fesses
85.87.33↔	Réparation de l'aréole avec greffe de peau	86.43.1b↔	Excision radicale et étendue de lésion ou de tissu cutané et sous-cutané, avec recouvrement plastique, à la cuisse/au genou
85.87.99↔	Autre opération du mamelon, autre	86.43.1c↔	Excision radicale et étendue de lésion ou de tissu cutané et sous-cutané, avec recouvrement plastique, à la jambe
85.89.00↔	Autre mammoplastie, SAP	86.43.1d↔	Excision radicale et étendue de lésion ou de tissu cutané et sous-cutané, avec recouvrement plastique, au pied
85.89.10↔	Mammoplastie par lambeau myocutané libre	86.6a.16↔	Grefe autologue de peau totale, non étendue, à la main
85.89.13↔	Mammoplastie par lambeau épiploïque	86.6a.26↔	Grefe autologue de peau totale, étendue, à la main
85.89.14↔	Mammoplastie par transplant (lambeau) myocutané pédiculé	86.6b.11↔	Grefe autologue de peau d'épaisseur partielle, non étendue, à la tête
85.89.20↔	Mammoplastie par plastie de lambeau microvascularisé et anastomosé, SAP	86.6b.12↔	Grefe autologue de peau d'épaisseur partielle, non étendue, au cou
85.89.21↔	Lambeau perforateur épigastrique inférieur profond (DIEP)	86.6b.13↔	Grefe autologue de peau d'épaisseur partielle, non étendue, à l'épaule et à l'aisselle
85.89.22↔	Lambeau de l'artère épigastrique inférieure superficielle (SIEA)	86.6b.14↔	Grefe autologue de peau d'épaisseur partielle, non étendue, au bras et au coude
85.89.23↔	Plastie de lambeau musculo-cutané de gracilis	86.6b.15↔	Grefe autologue de peau d'épaisseur partielle, non étendue, à l'avant-bras
85.89.24↔	Lambeau perforateur de l'artère glutéale supérieure (S-GAP)		
85.89.25↔	Lambeau perforateur de l'artère glutéale inférieure (I-GAP)		
85.89.29↔	Mammoplastie par plastie de lambeau microvascularisé et anastomosé, autre		
85.89.99↔	Autre mammoplastie, autre		
85.93↔	Révisions sans remplacement de prothèse mammaire		
85.94.00↔	Ablation de prothèse mammaire, SAP		
85.94.11↔	Ablation de prothèse mammaire, avec capsulotomie		
85.94.12↔	Ablation de prothèse mammaire, avec capsulectomie partielle		
85.94.13↔	Ablation de prothèse mammaire, avec capsulectomie totale		
85.94.99↔	Ablation de prothèse mammaire, autre		
85.95↔	Insertion d'expandeur tissulaire au niveau du sein		
86.21↔	Excision de kyste ou de sinus sacro-coccygien		
86.41.11↔	Excision radicale et étendue de lésion ou de tissu cutané et sous-cutané, sans fermeture primaire de la plaie, à la tête		
86.41.12↔	Excision radicale et étendue de lésion ou de tissu cutané et sous-cutané, sans fermeture primaire de la plaie, au cou		
86.41.13↔	Excision radicale et étendue de lésion ou de tissu cutané et sous-cutané, sans fermeture primaire de la plaie, à l'épaule et aisselle		
86.41.14↔	Excision radicale et étendue de lésion ou de tissu cutané et sous-cutané, sans fermeture primaire de la plaie, au bras et au coude		
86.41.15↔	Excision radicale et étendue de lésion ou de tissu cutané et sous-cutané, sans fermeture primaire de la plaie, à l'avant-bras		
86.41.16↔	Excision radicale et étendue de lésion ou de tissu cutané et sous-cutané, sans fermeture primaire de la plaie, à la main		
86.41.17↔	Excision radicale et étendue de lésion ou de tissu cutané et sous-cutané, sans fermeture primaire de la plaie, à la paroi thoracique et au dos		
86.41.18↔	Excision radicale et étendue de lésion ou de tissu cutané et sous-cutané, sans fermeture primaire de la plaie, à l'abdomen et l'aîne		
86.41.1a↔	Excision radicale et étendue de lésion ou de tissu cutané et sous-cutané, sans fermeture primaire de la plaie, aux fesses		

86.6b.16↔	Grefe autologue de peau d'épaisseur partielle, non étendue, à la main	86.7e.4e↔	Révision de plastie à lambeau libre microvascularisé et anastomosé, autre site
86.6b.17↔	Grefe autologue de peau d'épaisseur partielle, non étendue, à la paroi thoracique et au dos	86.81↔	Réparation pour hypotonie faciale
86.6b.18↔	Grefe autologue de peau d'épaisseur partielle, non étendue, à l'abdomen et à l'aîne	86.82↔	Rhytidectomie faciale
86.6b.1a↔	Grefe autologue de peau d'épaisseur partielle, non étendue, aux fesses	86.83.00↔	Remodelage de la silhouette et liposuccion, SAP
86.6b.1b↔	Grefe autologue de peau d'épaisseur partielle, non étendue, à la cuisse et au genou	86.83.09↔	Remodelage de la silhouette et liposuccion, autre
86.6b.1c↔	Grefe autologue de peau d'épaisseur partielle, non étendue, à la jambe	86.83.11↔	Réduction de tissu adipeux, tête et cou
86.6b.1d↔	Grefe autologue de peau d'épaisseur partielle, non étendue, au pied	86.83.12↔	Réduction de tissu adipeux, épaule et bras
86.6b.21↔	Grefe autologue de peau d'épaisseur partielle, étendue, à la tête	86.83.13↔	Réduction de tissu adipeux, avant-bras
86.6b.22↔	Grefe autologue de peau d'épaisseur partielle, étendue, au cou	86.83.14↔	Réduction de tissu adipeux, main
86.6b.23↔	Grefe autologue de peau d'épaisseur partielle, étendue, à l'épaule et à l'aisselle	86.83.1a↔	Réduction de tissu adipeux, région abdominale
86.6b.24↔	Grefe autologue de peau d'épaisseur partielle, étendue, au bras et au coude	86.83.1b↔	Réduction de tissu adipeux, dos et flancs
86.6b.25↔	Grefe autologue de peau d'épaisseur partielle, étendue, à l'avant-bras	86.83.1c↔	Réduction de tissu adipeux, région abdominale, flancs ainsi que dos simultanément
86.6b.26↔	Grefe autologue de peau d'épaisseur partielle, étendue, à la main	86.83.1d↔	Réduction de tissu adipeux, région inguino-génitale
86.6b.27↔	Grefe autologue de peau d'épaisseur partielle, étendue, à la paroi thoracique et au dos	86.83.1e↔	Réduction de tissu adipeux, fesses
86.6b.28↔	Grefe autologue de peau d'épaisseur partielle, étendue, à l'abdomen et à l'aîne	86.83.1f↔	Réduction de tissu adipeux, cuisses
86.6b.2a↔	Grefe autologue de peau d'épaisseur partielle, étendue, aux fesses	86.83.1g↔	Réduction de tissu adipeux, mollet et pied
86.6b.2b↔	Grefe autologue de peau d'épaisseur partielle, étendue, à la cuisse et au genou	86.83.21↔	Aspiration de tissu adipeux
86.6b.2c↔	Grefe autologue de peau d'épaisseur partielle, étendue, à la jambe	86.83.22↔	Liposuccion pour transplantation
86.6b.2d↔	Grefe autologue de peau d'épaisseur partielle, étendue, au pied	86.85.00↔	Correction de syndactylie, SAP
86.7a.26↔	Plastie d'avancement, étendue, à la main	86.85.30↔	Séparation de syndactylie complète avec plastie de glissement, plastie des extrémités digitales ou reconstruction des ligaments latéraux, main
86.7a.36↔	Plastie de glissement-rotation, non étendue, à la main	86.85.40↔	Séparation de syndactylie complète avec plastie de glissement, plastie des extrémités digitales ou reconstruction des ligaments latéraux, pied
86.7a.46↔	Plastie de glissement-rotation, étendue, à la main	86.85.50↔	Résection d'éléments dupliqués dans une syndactylie ou une polydactylie avec reconstruction articulaire, main
86.7a.56↔	Plastie de transposition (VY), non étendue, à la main	86.85.60↔	Résection d'éléments dupliqués dans une syndactylie ou une polydactylie avec reconstruction articulaire, pied
86.7a.66↔	Plastie de transposition (VY), étendue, à la main	86.85.70↔	Correction de polysyndactylie par fusion des éléments dupliqués, main
86.7a.76↔	Plastie de lambeau insulaire, non étendue, à la main	86.85.80↔	Correction de polysyndactylie par fusion des éléments dupliqués, pied
86.7a.86↔	Plastie de lambeau insulaire, étendue, à la main	86.85.99↔	Correction de syndactylie, autre
86.7a.96↔	Plastie de lambeau locale de peau et de tissu sous-cutané, autres, à la main	86.b1.22↔	Débridement d'ongle, de matrice ou de repli d'ongle
86.7a.b1↔	Plastie en Z, étendue, à la tête	86.b1.31↔	Onychoplastie
86.7a.b6↔	Plastie en Z, étendue, à la main	92.27.00↔	Implantation ou insertion d'élément radioactif (brachythérapie par des sources scellées de radionucléides), surface corporelle, site d'application autre ou non spécifié
86.7a.bd↔	Plastie en Z, étendue, au pied	92.27.10↔	Implantation ou insertion d'élément radioactif (brachythérapie par des sources scellées de radionucléides), organes génitaux féminins, SAP
86.7a.be↔	Plastie en Z, étendue, autre site	92.27.11↔	Implantation ou insertion d'élément radioactif (brachythérapie par des sources scellées de radionucléides), intra-utérine
86.7a.d1↔	Plastie en W, étendue, à la tête	92.27.12↔	Implantation ou insertion d'élément radioactif (brachythérapie par des sources scellées de radionucléides), intravaginale
86.7a.d6↔	Plastie en W, étendue, à la main	92.27.13↔	Implantation ou insertion d'élément radioactif (brachythérapie par des sources scellées de radionucléides), intra-utérine et intravaginale combinée
86.7a.dd↔	Plastie en W, étendue, au pied	92.27.21↔	Implantation ou insertion d'élément radioactif (brachythérapie par des sources scellées de radionucléides), surface corporelle
86.7a.de↔	Plastie en W, étendue, autre site	92.27.22↔	Implantation ou insertion d'élément radioactif (brachythérapie par des sources scellées de radionucléides), intracavitaire
86.7b.16↔	Plastie régionale à lambeau pédiculé, à la main	92.27.23↔	Implantation ou insertion d'élément radioactif (brachythérapie par des sources scellées de radionucléides), intraluminaire
86.7c.16↔	Plastie à lambeau pédiculé à distance, à la main	92.27.30↔	Implantation ou insertion d'élément radioactif (brachythérapie par des sources scellées de radionucléides), vaisseau non spécifié
86.7d.16↔	Plastie à lambeau libre microvascularisé et anastomosé, à la main	92.27.31↔	Implantation ou insertion d'élément radioactif (brachythérapie par des sources scellées de radionucléides), vaisseau coronaire
86.7e.21↔	Révision de plastie régionale à lambeau pédiculé, à la tête	92.27.39↔	Implantation ou insertion d'élément radioactif (brachythérapie par des sources scellées de radionucléides), autre vaisseau
86.7e.26↔	Révision de plastie régionale à lambeau pédiculé, à la main	92.27.40↔	Implantation ou insertion peropératoires d'élément radioactif (brachythérapie par des sources scellées de radionucléides)
86.7e.2d↔	Révision de plastie régionale à lambeau pédiculé, au pied	92.27.70↔	Moulages radioactifs, SAP
86.7e.2e↔	Révision de plastie régionale à lambeau pédiculé, autre site	92.27.71↔	Moulages radioactifs: construction et application de moulage radioactif superficiel
86.7e.31↔	Révision de plastie de lambeau pédiculé à distance, à la tête	92.27.72↔	Moulages radioactifs: construction et pose d'applicateur non utilisé sur la surface corporelle
86.7e.36↔	Révision de plastie de lambeau pédiculé à distance, à la main	92.27.73↔	Moulages radioactifs: construction et pose d'applicateur oculaire
86.7e.3d↔	Révision de plastie de lambeau pédiculé à distance, au pied		
86.7e.3e↔	Révision de plastie de lambeau pédiculé à distance, autre site		
86.7e.41↔	Révision de plastie à lambeau libre microvascularisé et anastomosé, à la tête		
86.7e.46↔	Révision de plastie à lambeau libre microvascularisé et anastomosé, à la main		
86.7e.4d↔	Révision de plastie avec lambeau libre microvascularisé et anastomosé, au pied		

92.27.79↔	Autres moulages radioactifs	92.29.19↔	Brachythérapie interstitielle par implantation de sources radioactives amovibles dans un seul plan, autre
92.28.00↔	Injection, instillation ou administration orale de radio-isotope, SAP	92.29.21↔	Brachythérapie interstitielle par implantation de sources radioactives amovibles en fonction du volume dans plusieurs plans, faible débit de dose
92.28.01↔	Instillation d'un radionucléide libre dans l'articulation	92.29.22↔	Brachythérapie interstitielle par implantation de sources radioactives amovibles en fonction du volume dans plusieurs plans, débit de dose pulsé (pulsed dose rate)
92.28.02↔	Traitement à l'iode radioactif, dose thérapeutique de I-131 jusqu'à 1,2 GBq, sans administration de thyroïdoprotropine recombinante (rh-TSH)	92.29.23↔	Brachythérapie interstitielle par implantation de sources radioactives amovibles en fonction du volume dans plusieurs plans, haut débit de dose
92.28.03↔	Traitement à l'iode radioactif, dose thérapeutique de I-131 jusqu'à 1,2 GBq, avec administration de thyroïdoprotropine recombinante (rh-TSH)	92.29.24↔	Brachythérapie par implantation peropératoire de sources radioactives amovibles dans plusieurs plans, haut débit de dose
92.28.04↔	Traitement à l'iode radioactif, dose thérapeutique de I-131 de plus de 1,2 GBq à moins de 5 GBq, sans administration de thyroïdoprotropine recombinante (rh-TSH)	92.29.29↔	Brachythérapie interstitielle par implantation de sources radioactives amovibles en fonction du volume dans plusieurs plans, autre
92.28.05↔	Traitement à l'iode radioactif, dose thérapeutique de I-131 de plus de 1,2 GBq à moins de 5 GBq, avec administration de thyroïdoprotropine recombinante (rh-TSH)	92.29.31↔	Brachythérapie interstitielle par implantation de sources radioactives permanentes, jusqu'à 10 sources
92.28.06↔	Traitement à l'iode radioactif, dose thérapeutique de I-131 de 5 GBq et plus, sans administration de thyroïdoprotropine recombinante (rh-TSH)	92.29.32↔	Brachythérapie interstitielle par implantation de sources radioactives permanentes, de 11 à 15 sources
92.28.07↔	Traitement à l'iode radioactif, dose thérapeutique de I-131 de 5 GBq et plus, avec administration de thyroïdoprotropine recombinante (rh-TSH)	92.29.33↔	Brachythérapie interstitielle par implantation de sources radioactives permanentes, de 16 à 20 sources
92.28.11↔	Thérapie de métastases osseuses par radionucléides libres	92.29.34↔	Brachythérapie interstitielle par implantation de sources radioactives permanentes, de 21 à 25 sources
92.28.13↔	Radiothérapie par ciblage de récepteurs avec des analogues de la somatostatine conjugués au DOTA	92.29.35↔	Brachythérapie interstitielle par implantation de sources radioactives permanentes, de 26 à 30 sources
92.28.20↔	Radioimmunothérapie par 90Y-ibritumomab-tiuxétan, parentérale	92.29.36↔	Brachythérapie interstitielle par implantation de sources radioactives permanentes, de 31 à 35 sources
92.28.21↔	Administration parentérale de I-131-MIBG (méta-iodobenzylguanidine marquée à l'iode-131)	92.29.37↔	Brachythérapie interstitielle par implantation de sources radioactives permanentes, de 36 à 40 sources
92.28.22↔	Radioimmunothérapie par iode 131 [I-131] tositumomab, par voie parentérale	92.29.38↔	Brachythérapie interstitielle par implantation de sources radioactives permanentes, de 41 à 45 sources
92.28.23↔	Radioimmunothérapie par autres anticorps, parentérale	92.29.39↔	Brachythérapie interstitielle par implantation de sources radioactives permanentes, de 46 à 50 sources
92.28.31↔	Radio-chimioembolisation intravasculaire sélective par le I-131-lipiodol	92.29.3a↔	Brachythérapie interstitielle par implantation de sources radioactives permanentes, de 51 à 55 sources
92.28.32↔	Radiothérapie intravasculaire sélective (SIRT) par embolisation avec des microsphères marquées à l'yttrium-90	92.29.3b↔	Brachythérapie interstitielle par implantation de sources radioactives permanentes, de 56 à 60 sources
92.28.33↔	Brachythérapie endovasculaire au rhénium-188	92.29.3c↔	Brachythérapie interstitielle par implantation de sources radioactives permanentes, de 61 à 65 sources
92.28.99↔	Injection, instillation ou administration orale de radio-isotopes, autre	92.29.3d↔	Brachythérapie interstitielle par implantation de sources radioactives permanentes, de 66 à 70 sources
92.29.11↔	Brachythérapie interstitielle par implantation de sources radioactives amovibles dans un seul plan, faible débit de dose	92.29.3e↔	Brachythérapie interstitielle par implantation de sources radioactives permanentes, 71 sources et plus
92.29.12↔	Brachythérapie interstitielle par implantation de sources radioactives amovibles dans un seul plan, débit de dose pulsé (pulsed dose rate)		
92.29.13↔	Brachythérapie interstitielle par implantation de sources radioactives amovibles dans un seul plan, haut débit de dose		

ADRG J04**Interventions sur la peau des membres inférieurs sauf lors d'ulcère ou infection / inflammation**

Diagnostic principal dans le tableau J04-1 et au moins un(e) procédure dans le tableau J04-2

DRG J04A**Interventions sur la peau des membres inférieurs sauf lors d'ulcère ou infection / inflammation, âge > 69 ans ou CC sévères**

Âge > 69 années ou PCCL > 2

DRG J04B**Interventions sur la peau des membres inférieurs sauf lors d'ulcère ou infection / inflammation, âge < 70 ans****diagnostic principal J04-1**

B35.3	Teigne du pied	D23.7	Tumeur bénigne: Peau du membre inférieur, y compris la hanche
C43.7	Mélanome malin du membre inférieur, y compris la hanche	L03.02	Phlegmon d'orteils
C44.7	Tumeur maligne: Peau du membre inférieur, y compris la hanche	L03.11	Phlegmon de membre(s) inférieure(s)
D03.7	Mélanome in situ du membre inférieur, y compris la hanche	L89.00	Ulcère de décubitus de 1er degré: Tête
D04.7	Carcinoma in situ: Peau du membre inférieur, y compris la hanche	L89.01	Ulcère de décubitus de 1er degré: Extrémité supérieure
D22.7	Nævus à mélanocytes du membre inférieur, y compris la hanche	L89.02	Ulcère de décubitus de 1er degré: Apophyse épineuse
		L89.03	Ulcère de décubitus de 1er degré: Crête iliaque

L89.04	Ulcère de décubitus de 1er degré: Sacrum	L89.37	Ulcère de décubitus de 4e degré: Talon
L89.05	Ulcère de décubitus de 1er degré: Ischion	L89.38	Ulcère de décubitus de 4e degré: Autre localisation de l'extrémité inférieure
L89.06	Ulcère de décubitus de 1er degré: Trochanter	L89.39	Ulcère de décubitus de 4e degré: Autre localisation et localisation non précisée
L89.07	Ulcère de décubitus de 1er degré: Talon	L89.90	Décubitus, degré non précisé: Tête
L89.08	Ulcère de décubitus de 1er degré: Autre localisation de l'extrémité inférieure	L89.91	Décubitus, degré non précisé: Extrémité supérieure
L89.09	Ulcère de décubitus de 1er degré: Autre localisation et localisation non précisée	L89.92	Décubitus, degré non précisé: Apophyse épineuse
L89.10	Ulcère de décubitus de 2e degré: Tête	L89.93	Décubitus, degré non précisé: Crête iliaque
L89.11	Ulcère de décubitus de 2e degré: Extrémité supérieure	L89.94	Décubitus, degré non précisé: Sacrum
L89.12	Ulcère de décubitus de 2e degré: Apophyse épineuse	L89.95	Décubitus, degré non précisé: Ischion
L89.13	Ulcère de décubitus de 2e degré: Crête iliaque	L89.96	Décubitus, degré non précisé: Trochanter
L89.14	Ulcère de décubitus de 2e degré: Sacrum	L89.97	Décubitus, degré non précisé: Talon
L89.15	Ulcère de décubitus de 2e degré: Ischion	L89.98	Décubitus, degré non précisé: Autre localisation de l'extrémité inférieure
L89.16	Ulcère de décubitus de 2e degré: Trochanter	L89.99	Décubitus, degré non précisé: Autre localisation et localisation non précisée
L89.17	Ulcère de décubitus de 2e degré: Talon	L97	Ulcère du membre inférieur, non classé ailleurs
L89.18	Ulcère de décubitus de 2e degré: Autre localisation de l'extrémité inférieure	Q82.0	Lymphœdème héréditaire
L89.19	Ulcère de décubitus de 2e degré: Autre localisation et localisation non précisée	S70.82	Autres lésions traumatiques superficielles de la hanche et de la cuisse: Formation de vésicules (non thermiques)
L89.20	Ulcère de décubitus de 3e degré: Tête	S70.83	Autres lésions traumatiques superficielles de la hanche et de la cuisse: Morsure ou piqûre d'insecte (non venimeuse)
L89.21	Ulcère de décubitus de 3e degré: Extrémité supérieure	S70.84	Autres lésions traumatiques superficielles de la hanche et de la cuisse: Corps étranger superficiel (écharde)
L89.22	Ulcère de décubitus de 3e degré: Apophyse épineuse	S70.9	Lésion traumatique superficielle de la hanche et de la cuisse, sans précision
L89.23	Ulcère de décubitus de 3e degré: Crête iliaque	S80.82	Autres lésions traumatiques superficielles de la jambe: Formation de vésicules (non thermiques)
L89.24	Ulcère de décubitus de 3e degré: Sacrum	S80.83	Autres lésions traumatiques superficielles de la jambe: Morsure ou piqûre d'insecte (non venimeuse)
L89.25	Ulcère de décubitus de 3e degré: Ischion	S80.84	Autres lésions traumatiques superficielles de la jambe: Corps étranger superficiel (écharde)
L89.26	Ulcère de décubitus de 3e degré: Trochanter	S90.82	Autres lésions traumatiques superficielles de la cheville et du pied: Formation de vésicules (non thermiques)
L89.27	Ulcère de décubitus de 3e degré: Talon	S90.83	Autres lésions traumatiques superficielles de la cheville et du pied: Morsure ou piqûre d'insecte (non venimeuse)
L89.28	Ulcère de décubitus de 3e degré: Autre localisation de l'extrémité inférieure	S90.84	Autres lésions traumatiques superficielles de la cheville et du pied: Corps étranger superficiel (écharde)
L89.29	Ulcère de décubitus de 3e degré: Autre localisation et localisation non précisée		
L89.30	Ulcère de décubitus de 4e degré: Tête		
L89.31	Ulcère de décubitus de 4e degré: Extrémité supérieure		
L89.32	Ulcère de décubitus de 4e degré: Apophyse épineuse		
L89.33	Ulcère de décubitus de 4e degré: Crête iliaque		
L89.34	Ulcère de décubitus de 4e degré: Sacrum		
L89.35	Ulcère de décubitus de 4e degré: Ischion		
L89.36	Ulcère de décubitus de 4e degré: Trochanter		

procédure J04-2

00.55.00↔	Insertion de stent(s) dans vaisseau(x) périphérique(s) à libération de substance médicamenteuse, SAP	04.49.13↔	Autre lyse d'adhérences ou décompression de nerf de la main
00.55.11↔	Insertion de stent(s) dans vaisseau(x) périphérique(s) à libération de substance médicamenteuse, stent(s) à élution médicamenteuse extra-long(s) (>10 cm)	04.49.14↔	Autre lyse d'adhérences ou décompression du plexus lombosacré, de l'aîne et du plancher pelvien
00.55.99↔	Insertion de stent(s) dans vaisseau(x) périphérique(s) à libération de substance médicamenteuse, autre	04.49.15↔	Autre lyse d'adhérences ou décompression de nerf de la jambe
00.63↔	Insertion percutanée de stent(s) d'artère carotide	04.49.16↔	Autre lyse d'adhérences ou décompression de nerf du pied
00.64↔	Insertion percutanée de stent(s) dans d'autres artères précérébrales (extracrâniennes)	04.49.99↔	Autre lyse d'adhérences ou décompression d'autre nerf ou de ganglion périphérique, autre
00.65.00↔	Insertion percutanée d'autre(s) stent(s) vasculaire(s) intracrânien(s), SAP	05.21↔	Excision de ganglion sphénoopalatin
00.65.11↔	Insertion transluminale percutanée de micro-stent(s) vasculaires intracrâniens	05.22↔	Sympathectomie cervicale
00.65.99↔	Insertion percutanée d'autre(s) stent(s) vasculaire(s) intracrânien(s), autre	05.23↔	Sympathectomie lombaire
00.67.00↔	Insertion percutanée de stent(s) dans vaisseau(x) central(aux), SAP	05.24↔	Sympathectomie présacrée
00.67.10↔	Insertion percutanée de stent(s) vasculaire(s) dans la veine cave	05.25↔	Sympathectomie péritartérielle
00.67.20↔	Insertion percutanée de stent(s) vasculaire(s) dans la veine porte	05.26↔	Sympathectomie thoracique
00.67.99↔	Insertion percutanée de stent(s) dans vaisseau(x) central(aux), autre	05.29↔	Autre sympathectomie et excision de ganglion
01.15↔	Biopsie du crâne	06.09.00↔	Autre incision du champ thyroïdien, SAP
04.49.00↔	Autre lyse d'adhérences ou décompression de nerf ou de ganglion périphérique, SAP	06.09.10↔	Autre incision du champ thyroïdien, sans autres mesures
04.49.10↔	Autre lyse d'adhérences ou décompression du plexus brachial	06.09.11↔	Autre incision du champ thyroïdien, drainage
04.49.11↔	Autre lyse d'adhérences ou décompression de nerf de l'épaule	06.09.99↔	Autre incision du champ thyroïdien, autre
04.49.12↔	Autre lyse d'adhérences ou décompression de nerf du bras	06.91↔	Section de l'isthme de la thyroïde
		07.22.00↔	Surrénalectomie unilatérale, SAP
		07.22.10↔	Surrénalectomie unilatérale, sans ovariectomie
		07.22.11↔	Surrénalectomie unilatérale, avec ovariectomie
		07.22.12↔	Surrénalectomie unilatérale, ablation de tissu surrenalien résiduel
		07.22.99↔	Surrénalectomie unilatérale, autre
		07.3↔	Surrénalectomie bilatérale
		07.71↔	Exploration de la fosse hypophysaire
		07.72↔	Incision de l'hypophyse
		07.79↔	Autre opération de l'hypophyse

08.21↔	Excision de chalazion	18.6x.20↔	Reconstruction du conduit auditif externe (existant)
08.22↔	Excision d'autre lésion mineure de paupière	18.6x.30↔	Construction d'un conduit auditif externe (non-existant)
08.23↔	Excision de lésion majeure de paupière, épaisseur partielle	18.6x.99↔	Reconstruction du conduit auditif externe, autre
08.24↔	Excision de lésion majeure de paupière, épaisseur transfixiante	18.71.00↔	Reconstruction du pavillon de l'oreille, SAP
08.38↔	Correction de rétraction de paupière	18.71.10↔	Reconstruction du pavillon de l'oreille, partielle, SAP
08.43↔	Réparation d'entropion et d'ectropion avec résection cunéiforme	18.71.11↔	Reconstruction du pavillon de l'oreille, partielle, avecpanseur tissulaire
08.44.00↔	Réparation d'entropion et d'ectropion par plastie de paupière, SAP	18.71.12↔	Reconstruction du pavillon de l'oreille, partielle, avec lambeau aponévrotique
08.44.10↔	Réparation d'entropion et d'ectropion par plastie de paupière, raccourcissement horizontal de la paupière	18.71.13↔	Reconstruction du pavillon de l'oreille, partielle, avec greffe de cartilage
08.44.99↔	Autre réparation d'entropion et d'ectropion par plastie de paupière	18.71.14↔	Reconstruction du pavillon de l'oreille, partielle, avec lambeau microvasculaire
08.51↔	Canthotomie	18.71.19↔	Reconstruction du pavillon de l'oreille, partielle, autre
08.52↔	Blépharorrhaphie	18.71.20↔	Reconstruction du pavillon de l'oreille, totale, SAP
08.59.00↔	Autre ajustement de position de paupière, SAP	18.71.21↔	Reconstruction du pavillon de l'oreille, totale, avecpanseur tissulaire
08.59.10↔	Canthoplastie, SAP	18.71.22↔	Reconstruction du pavillon de l'oreille, totale, avec lambeau aponévrotique
08.59.11↔	Canthopexie	18.71.23↔	Reconstruction du pavillon de l'oreille, totale, avec greffe de cartilage
08.59.12↔	Correction chirurgicale de l'épicanthus	18.71.24↔	Reconstruction du pavillon de l'oreille, totale, avec lambeau microvasculaire
08.59.99↔	Autre ajustement de position de paupière, autre	18.71.29↔	Reconstruction du pavillon de l'oreille, totale, autre
08.61.00↔	Reconstruction de paupière avec lambeau ou greffe cutané, SAP	18.71.30↔	Implantation de matériel alloplastique dans la reconstruction du pavillon de l'oreille
08.61.10↔	Reconstruction de paupière avec lambeau cutané	18.71.99↔	Reconstruction du pavillon de l'oreille, autre
08.61.11↔	Reconstruction de paupière avec greffe cutanée	18.72↔	Réimplantation d'oreille amputée
08.61.99↔	Autre reconstruction de paupière avec lambeau ou greffe cutanée, autre	18.79↔	Autre réparation plastique de l'oreille externe
08.62↔	Reconstruction de paupière avec greffe de muqueuse	18.9↔	Autre opération de l'oreille externe
08.63↔	Reconstruction de sourcil avec greffe de follicule pileux	19.9x.00↔	Autre réparation de l'oreille moyenne, SAP
08.64↔	Reconstruction de paupière avec lambeau tarsoconjontival	19.9x.10↔	Opération microchirurgicale de l'oreille moyenne, SAP
08.69.00↔	Autre reconstruction de paupière avec lambeau ou greffe, SAP	19.9x.11↔	Réduction d'une cavité d'évidement après excision radicale
08.69.10↔	Reconstruction de paupière avec du cartilage	19.9x.12↔	Reconstruction de l'oreille moyenne, réimplantation / reconstruction de la paroi postérieure du conduit auditif
08.69.11↔	Reconstruction de paupière avec du matériel alloplastique	19.9x.13↔	Reconstruction de l'oreille moyenne
08.69.12↔	Reconstruction de paupière avec plastie par lambeau de glissement et de rotation	19.9x.14↔	Fermeture de fistule mastoïdienne
08.69.13↔	Reconstruction de paupière par allongement de la paupière supérieure	19.9x.19↔	Opération microchirurgicale de l'oreille moyenne, autre
08.69.19↔	Reconstruction de paupière avec autre lambeau ou greffe	19.9x.99↔	Autre réparation de l'oreille moyenne, autre
08.69.99↔	Autre reconstruction de paupière avec lambeau ou greffe, autre	21.07↔	Contrôle d'épistaxis, par excision de muqueuse nasale et greffe cutanée de septum et de la paroi latérale du nez
08.82↔	Réparation de lacération de paupière impliquant le rebord, épaisseur partielle	21.1↔	Incision du nez
08.83↔	Autre réparation de lacération de paupière, épaisseur partielle	21.31.10↔	Excision locale de lésion intranasale, par abord intranasal
08.84↔	Réparation de lacération de paupière impliquant le rebord, épaisseur complète	21.31.12↔	Destruction de lésion intranasale
08.85↔	Autre réparation de lacération de paupière, épaisseur complète	21.32↔	Excision et destruction locale d'autre lésion du nez
08.86↔	Rhytidectomie de paupière inférieure	21.4x.00↔	Résection du nez, SAP
08.87↔	Rhytidectomie de paupière supérieure	21.4x.12↔	Résection du nez, partielle
08.89.10↔	Réparation de paupière, angle palpébral interne ou externe	21.4x.22↔	Résection du nez, subtotal
08.89.11↔	Réparation de paupière par suspension du sourcil	21.4x.32↔	Résection du nez, totale
08.89.12↔	Réparation de paupière par résection d'un prolapsus de graisse orbitaire	21.4x.99↔	Résection du nez, autre
08.89.13↔	Réparation de paupière par surfaçage au laser	21.72↔	Réduction ouverte de fracture du nez
08.89.14↔	Réparation de paupière par autre technique d'allongement de la paupière supérieure	21.83.00↔	Reconstruction totale du nez, SAP
08.89.15↔	Réparation de paupière par allongement de la paupière inférieure	21.83.10↔	Septorhinoplastie avec correction de cartilage ou d'os, avec transplant autologue local
08.89.99↔	Autre réparation de paupière, autre	21.83.11↔	Septorhinoplastie avec correction de cartilage ou d'os, avec transplant autologue distal ou transplant allogène ou xénogène
18.01↔	Perforation du lobe de l'oreille	21.83.12↔	Septorhinoplastie avec correction d'os et de cartilage
18.02↔	Incision du conduit auditif externe	21.83.20↔	Reconstruction totale du nez, avec implantation de matériel alloplastique
18.09↔	Autre incision de l'oreille externe	21.83.99↔	Reconstruction totale du nez, autre
18.21↔	Excision de fistule préauriculaire ou de sinus préauriculaire	21.84↔	Révision de rhinoplastie
18.29.00↔	Excision ou destruction d'autre lésion de l'oreille externe, SAP	21.85↔	Rhinoplastie d'augmentation
18.29.01↔	Destruction de lésion de l'oreille externe ou du conduit auditif externe	21.86.00↔	Rhinoplastie limitée, SAP
18.29.12↔	Excision d'autre lésion de l'oreille externe ou du conduit auditif externe	21.86.10↔	Rhinoplastie limitée, nez externe
18.29.99↔	Excision ou destruction d'autre lésion de l'oreille externe, autre	21.86.11↔	Rhinoplastie avec lambeau local ou distal
18.31↔	Excision radicale de lésion de l'oreille externe	21.86.99↔	Rhinoplastie limitée, autre
18.39.12↔	Résection du pavillon, totale	21.87↔	Autre rhinoplastie
18.39.19↔	Autre résection du pavillon, autre	21.88.00↔	Autre septoplastie, SAP
18.5↔	Correction chirurgicale d'oreille décollée	21.88.10↔	Septoplastie, doublure
18.6x.00↔	Reconstruction du conduit auditif externe, SAP	21.88.11↔	Septoplastie, réparation de perforation du septum nasal avec lambeau muqueux de glissement
18.6x.10↔	Élargissement du conduit auditif externe		

21.88.12↔	Septoplastie, correction sans résection	27.56.99↔	Autre greffe de peau de la lèvre et de la bouche, autre
21.88.13↔	Septoplastie, correction avec résection	27.57.10↔	Attachement de greffon libre microvascularisé et anastomosé à la lèvre et à la bouche
21.88.14↔	Septoplastie, réparation de septum nasal avec transplant autologue local (plastie d'échange)	27.57.11↔	Attachement de lambeau pédiculé à la lèvre et à la bouche
21.88.15↔	Septoplastie, réparation de septum nasal avec transplant autologue distal ou transplant allogène ou xénogène	27.57.99↔	Attachement de lambeau pédiculé ou libre à la lèvre et à la bouche, autre
21.88.99↔	Autre septoplastie, autre	27.58↔	Révision de lambeau pédiculé ou libre ou de greffe de peau libre à la lèvre et à la bouche
21.89↔	Autre réparation et opération plastique du nez	27.59.00↔	Autre réparation plastique de la lèvre et de la bouche, SAP
21.91↔	Lyse d'adhérences du nez	27.59.10↔	Grefe de peau régénérative temporaire à la lèvre, non étendue
24.0↔	Incision de gencive ou d'os alvéolaire	27.59.11↔	Grefe de peau régénérative temporaire à la lèvre, étendue
24.11.00↔	Biopsie de la gencive, SAP	27.59.20↔	Couverture non étendue de tissu mou par des kératinocytes obtenus en culture, lèvre
24.11.20↔	Biopsie ouverte (par incision) de la gencive	27.59.21↔	Couverture étendue de tissu mou par des kératinocytes obtenus en culture, lèvre
24.11.99↔	Biopsie de la gencive, autre	27.59.30↔	Couverture temporaire, non étendue, de tissu mou par plusieurs techniques combinées, lèvre
24.12.00↔	Biopsie d'alvéole dentaire, SAP	27.59.31↔	Couverture temporaire, étendue, de tissu mou par plusieurs techniques combinées, lèvre
24.12.20↔	Biopsie ouverte (par incision) d'alvéole dentaire	27.59.40↔	Autre réparation plastique de la lèvre et de la bouche avec attachement de greffon libre microvascularisé et anastomosé
24.12.99↔	Biopsie d'alvéole dentaire, autre	27.59.41↔	Autre réparation plastique de la lèvre et de la bouche avec lambeau pédiculé distal
24.31↔	Excision de lésion ou de tissu de la gencive	27.59.50↔	Section de pédicule de lambeau après plastie cutanée de la lèvre
24.5x.00↔	Alvéoloplastie, SAP	27.59.60↔	Insertion d'expansur tissulaire au niveau de la lèvre
24.5x.10↔	Alvéoloplastie avec greffe	27.59.99↔	Autre réparation plastique de la lèvre et de la bouche, autre
24.5x.99↔	Alvéoloplastie, autre	27.61↔	Suture de lacération du palais
24.7↔	Application de matériel orthodontique	27.62.00↔	Correction de fente palatine, SAP
24.91.00↔	Extension ou approfondissement du sillon buccolabial ou lingual, SAP	27.62.10↔	Réparation plastique primaire du palais osseux, sans greffe osseuse
24.91.10↔	Plastie vestibulaire	27.62.11↔	Réparation plastique primaire du palais osseux, avec greffe osseuse
24.91.11↔	Abaissement du plancher buccal	27.62.20↔	Réparation plastique secondaire du palais osseux, sans greffe osseuse
24.91.99↔	Extension ou approfondissement du sillon buccolabial ou lingual, autre	27.62.99↔	Correction de fente palatine, autre
25.02↔	Biopsie ouverte de la langue	27.63.00↔	Révision de réparation de fente palatine, SAP
27.1↔	Incision du palais	27.63.10↔	Révision de réparation de fente palatine par maxilloplastie
27.21.00↔	Biopsie du palais osseux, SAP	27.63.11↔	Révision de réparation de fente palatine par maxilloplastie et ostéoplastie
27.21.20↔	Biopsie ouverte (par incision) du palais osseux	27.63.20↔	Révision de réparation de fente palatine, opération secondaire de fente maxillaire
27.21.99↔	Biopsie du palais osseux, autre	27.63.99↔	Révision de réparation de fente palatine, autre
27.22.00↔	Biopsie de la lèvre et du voile du palais, SAP	27.92↔	Incision de la bouche, structure non précisée
27.22.20↔	Biopsie ouverte (par incision) de la lèvre et du voile du palais	27.99↔	Autres opérations de la cavité buccale
27.22.99↔	Biopsie de la lèvre et du voile du palais, autre	29.12.00↔	Biopsie du pharynx, SAP
27.23.00↔	Biopsie de la lèvre, SAP	29.12.20↔	Biopsie ouverte de l'hypopharynx
27.23.99↔	Biopsie de la lèvre, autre	29.12.30↔	Biopsie ouverte du rhinopharynx
27.24.00↔	Biopsie de la bouche, structure non précisée, SAP	29.12.99↔	Biopsie du pharynx, autre
27.24.20↔	Biopsie ouverte (par incision) de la muqueuse de la joue, du plancher buccal et d'autres structures de la cavité buccale	29.2x.00↔	Excision de kyste branchiogène ou de vestige de fente branchiale, SAP
27.24.99↔	Biopsie de la bouche, structure non précisée, autre	29.2x.10↔	Excision de kyste latéral du cou
27.42↔	Excision large de lésion de la lèvre	29.2x.11↔	Excision de kyste branchiogène ou de vestige de fente branchiale, intervention secondaire
27.43.00↔	Autre excision de lésion ou de tissu de la lèvre, SAP	29.2x.20↔	Opération de vestiges de conduit branchial, SAP
27.43.10↔	Autre excision de lésion ou tissu de la lèvre, excision locale	29.2x.21↔	Opération de vestiges de conduit branchial, intervention secondaire
27.43.99↔	Autre excision de lésion ou de tissu de la lèvre, autre	29.2x.99↔	Excision de kyste branchiogène ou de vestige de fente branchiale, autre
27.44.00↔	Excision radicale de lésion de la lèvre, SAP	29.52↔	Fermeture de fistule de fente branchiale
27.44.11↔	Excision radicale de lésion cutanée de la lèvre, sans greffe ou transposition de peau	30.4x.00↔	Laryngectomie radicale, SAP
27.44.20↔	Excision radicale de lésion cutanée de la lèvre, avec greffe ou transposition de peau	30.4x.10↔	Laryngectomie radicale avec pharyngectomie, sans reconstruction
27.44.99↔	Excision radicale de lésion de la lèvre, autre	30.4x.11↔	Laryngectomie radicale avec pharyngectomie, reconstruction avec lambeau muqueux local
27.49.00↔	Autre excision de la bouche, SAP	30.4x.12↔	Laryngectomie radicale avec pharyngectomie, reconstruction avec greffon non vascularisé
27.49.10↔	Excision de la joue	30.4x.13↔	Laryngectomie radicale avec pharyngectomie, reconstruction avec lambeau pédiculé régional
27.49.11↔	Excision du plancher buccal	30.4x.14↔	Laryngectomie radicale avec pharyngectomie, reconstruction avec lambeau pédiculé
27.49.99↔	Autre excision de la bouche, autre		
27.54.00↔	Réparation de fente labiale (congénitale), SAP		
27.54.10↔	Chéiloplastie de fente labiale (congénitale)		
27.54.11↔	Opération secondaire de fente labiale (congénitale)		
27.54.99↔	Réparation de fente labiale (congénitale), autre		
27.55.00↔	Grefe de peau totale de la lèvre et de la bouche, SAP		
27.55.10↔	Grefe de peau totale de la lèvre et de la bouche, non étendue		
27.55.20↔	Grefe de peau totale de la lèvre et de la bouche, étendue		
27.55.99↔	Grefe de peau totale de la lèvre et de la bouche, autre		
27.56.10↔	Grefe de peau d'épaisseur partielle de la lèvre et de la bouche, non étendue		
27.56.20↔	Grefe de peau d'épaisseur partielle de la lèvre et de la bouche, étendue		
27.56.30↔	Hétérogreffe de peau à la lèvre, non étendue		
27.56.40↔	Hétérogreffe de peau à la lèvre, étendue		
27.56.50↔	Homogrefe de peau à la lèvre, non étendue		
27.56.60↔	Homogrefe de peau à la lèvre, étendue		

30.4x.15↔	Laryngectomie radicale avec pharyngectomie, reconstruction avec greffon libre microvascularisé et anastomosé	34.79.10↔	Autre réparation de la paroi thoracique, fermeture secondaire de thoracotomie, SAP
30.4x.16↔	Laryngectomie radicale avec pharyngectomie, reconstruction avec greffon intestinal libre	34.79.11↔	Autre réparation de la paroi thoracique, fermeture secondaire de thoracotomie, par fil
30.4x.17↔	Laryngectomie radicale avec pharyngectomie, reconstruction par anastomose œso-gastrique	34.79.12↔	Autre réparation de la paroi thoracique, fermeture secondaire de thoracotomie, par plaque
30.4x.19↔	Laryngectomie radicale avec pharyngectomie, autre reconstruction	34.79.19↔	Autre réparation de la paroi thoracique, fermeture secondaire de thoracotomie, autre
30.4x.20↔	Laryngectomie radicale avec pharyngectomie et résection thyroïdienne, sans reconstruction	34.79.20↔	Autre réparation chirurgicale ouverte de la paroi thoracique, stabilisation, SAP
30.4x.21↔	Laryngectomie radicale avec pharyngectomie et résection thyroïdienne, reconstruction avec lambeau muqueux local	34.79.21↔	Autre réparation chirurgicale ouverte de la paroi thoracique, stabilisation, par fil
30.4x.22↔	Laryngectomie radicale avec pharyngectomie et résection thyroïdienne, reconstruction avec greffon non vascularisé	34.79.22↔	Autre réparation chirurgicale ouverte de la paroi thoracique, stabilisation, par plaque
30.4x.23↔	Laryngectomie radicale avec pharyngectomie et résection thyroïdienne, reconstruction avec lambeau pédiculé régional	34.79.29↔	Autre réparation chirurgicale ouverte de la paroi thoracique, stabilisation, autre
30.4x.24↔	Laryngectomie radicale avec pharyngectomie et résection thyroïdienne, reconstruction avec lambeau pédiculé	34.79.30↔	Autre réparation de la paroi thoracique, réduction ouverte de fracture sternale, SAP
30.4x.25↔	Laryngectomie radicale avec pharyngectomie et résection thyroïdienne, reconstruction avec greffon libre microvascularisé et anastomosé	34.79.31↔	Autre réparation de la paroi thoracique, réduction ouverte de fracture sternale, par fil
30.4x.26↔	Laryngectomie radicale avec pharyngectomie et résection thyroïdienne, reconstruction avec greffon intestinal libre	34.79.32↔	Autre réparation de la paroi thoracique, réduction ouverte de fracture sternale, par plaque
30.4x.27↔	Laryngectomie radicale avec pharyngectomie et résection thyroïdienne, reconstruction par anastomose œso-gastrique	34.79.39↔	Autre réparation de la paroi thoracique, réduction ouverte de fracture sternale, autre
30.4x.29↔	Laryngectomie radicale avec pharyngectomie et résection thyroïdienne, autre reconstruction	34.79.40↔	Autre réparation de la paroi thoracique, plastie et greffe osseuses
30.4x.99↔	Laryngectomie radicale, autre	34.79.99↔	Autre réparation de la paroi thoracique, autre
31.72↔	Fermeture de fistule externe de la trachée	34.85↔	Implantation d'un stimulateur diaphragmatique
33.33↔	Pneumopéritoine pour collapsus du poumon	34.89.00↔	Autres opérations du diaphragme, SAP
33.42↔	Fermeture de fistule bronchique	34.89.10↔	Autres opérations du diaphragme, incision du diaphragme
34.03↔	Réouverture de thoracotomie	34.89.99↔	Autres opérations du diaphragme, autre
34.23.20↔	Biopsie ouverte de la paroi thoracique	37.31.00↔	Péricardectomie, SAP
34.3x.00↔	Excision ou destruction de lésion ou de tissu du médiastin, SAP	37.31.10↔	Péricardectomie partielle
34.3x.10↔	Excision de lésion ou de tissu du médiastin	37.31.20↔	Péricardectomie totale
34.3x.20↔	Résection de lésion ou de tissu du médiastin, SAP	37.31.30↔	Excision d'adhérences du péricarde
34.3x.21↔	Résection de lésion ou de tissu du médiastin, sans résection d'organe médiastinal	37.31.99↔	Péricardectomie, autre
34.3x.22↔	Résection de lésion ou de tissu du médiastin, avec résection du poumon ou de la paroi thoracique	37.79↔	Révision ou déplacement de poche de dispositif cardiaque
34.3x.23↔	Résection de lésion ou de tissu du médiastin, avec résection partielle du péricarde	37.8b.00↔	Enlèvement de pacemaker permanent, SAP
34.3x.24↔	Résection de lésion ou de tissu du médiastin, avec endoprothèse vasculaire	37.8b.11↔	Enlèvement de pacemaker à chambre unique
34.3x.25↔	Résection de lésion ou de tissu du médiastin, avec résection pulmonaire et endoprothèse vasculaire	37.8b.21↔	Enlèvement de pacemaker à double chambre sans stimulation antitachycardique
34.3x.26↔	Résection de lésion ou de tissu du médiastin, avec résection pulmonaire et résection partielle du péricarde	37.8b.22↔	Enlèvement de pacemaker à double chambre avec stimulation antitachycardique
34.3x.27↔	Résection de lésion ou de tissu du médiastin, avec résection partielle du péricarde et endoprothèse vasculaire	37.8b.31↔	Enlèvement de pacemaker à resynchronisation (CRT-P)
34.3x.28↔	Résection de lésion ou de tissu du médiastin, avec résection partielle du poumon et du péricarde et endoprothèse vasculaire	37.8b.41↔	Enlèvement de pacemaker transveineux sans sonde
34.3x.29↔	Résection de lésion ou de tissu du médiastin, autre	37.8b.99↔	Enlèvement de pacemaker permanent, autre
34.3x.30↔	Destruction de lésion ou de tissu du médiastin	37.8d↔	Enlèvement d'enregistreur d'événements
34.3x.99↔	Excision ou destruction de lésion ou de tissu du médiastin, autre	37.8f.00↔	Enlèvement de cardiovertteur ou défibrillateur, SAP
34.4x.00↔	Excision ou destruction de lésion de la paroi thoracique, SAP	37.8f.11↔	Enlèvement de défibrillateur à chambre unique
34.4x.10↔	Excision de lésion de la paroi thoracique	37.8f.12↔	Enlèvement de défibrillateur à double chambre
34.4x.20↔	Résection partielle de lésion de la paroi thoracique, SAP	37.8f.21↔	Enlèvement de défibrillateur à resynchronisation (CRT-D)
34.4x.21↔	Résection partielle de lésion de la paroi thoracique, sans réparation	37.8f.22↔	Enlèvement de défibrillateur à chambre unique avec capteur auriculaire
34.4x.22↔	Résection partielle de lésion de la paroi thoracique, avec réparation	37.8f.31↔	Enlèvement d'un système sous-cutané de défibrillation
34.4x.30↔	Résection de lésion de la paroi thoracique, résection complète du sternum, SAP	37.8f.99↔	Enlèvement de cardiovertteur ou défibrillateur, autre
34.4x.31↔	Résection de lésion de la paroi thoracique, résection complète du sternum, sans réparation	37.99.00↔	Autres opérations du cœur et du péricarde, SAP
34.4x.32↔	Résection de lésion de la paroi thoracique, résection complète du sternum, avec réparation	37.99.10↔	Traitement par injection intramyocardique de cellules souches, SAP
34.71↔	Suture de lacération de la paroi thoracique	37.99.11↔	Traitement par injection intramyocardique de cellules souches, sans enrichissement de fractions ni culture
34.72↔	Fermeture de thoracostomie	37.99.12↔	Traitement par injection intramyocardique de cellules souches obtenues par enrichissement de fractions ou multipliées en culture
34.73↔	Fermeture d'autres fistules thoraciques	37.99.19↔	Traitement par injection intramyocardique de cellules souches, autre
34.79.00↔	Autre réparation de la paroi thoracique, SAP	37.99.20↔	Opérations d'anomalies congénitales du cœur, SAP
		37.99.29↔	Opérations d'anomalies congénitales du cœur, autre
		37.99.30↔	Ligature d'oreillette
		37.99.80↔	Réopération du cœur et du péricarde
		37.99.99↔	Autres opérations du cœur et du péricarde, autre
		37.9a.12↔	Enlèvement ou révision d'un système de modulation du myocarde (CCM)

39.25.00↔	Pontage entre aorte, artère iliaque et artère fémorale, SAP	39.59.30↔	Autre réparation de vaisseaux de la tête et du cou, SAP
39.25.10↔	Pontage aorto-iliaco-fémoral, aortique, SAP	39.59.31↔	Autre réparation de vaisseaux intracrâniens
39.25.11↔	Pontage aorto-iliaque	39.59.32↔	Autre réparation d'artère vertébrale extracrânienne
39.25.12↔	Pontage aorto-fémoral	39.59.33↔	Autre réparation d'artères extracrâniennes de la tête et du cou, autre
39.25.13↔	Pontage aorto-poplité	39.59.34↔	Autre réparation de la veine jugulaire
39.25.14↔	Pontage aorto-crural	39.59.39↔	Autre réparation de vaisseaux de la tête et du cou, autre
39.25.19↔	Pontage aorto-iliaco-fémoral, aortique, autre	39.59.40↔	Autre réparation de vaisseaux de membre supérieur, SAP
39.25.20↔	Pontage iliaco-fémoral, SAP	39.59.41↔	Autre réparation d'artères de membre supérieur
39.25.21↔	Pontage ilio-iliaque	39.59.42↔	Autre réparation de la veine sous-clavière, de la veine axillaire et de la veine brachio-céphalique
39.25.22↔	Pontage ilio-fémoral	39.59.48↔	Autre réparation d'autres veines profondes du membre supérieur
39.25.23↔	Pontage ilio-poplité	39.59.49↔	Autre réparation de vaisseaux de membre supérieur, autre
39.25.24↔	Pontage ilio-crural	39.59.50↔	Autre réparation de vaisseaux thoraciques, SAP
39.25.29↔	Pontage iliaco-fémoral, autre	39.59.51↔	Autre réparation de l'aorte thoracique
39.25.30↔	Pontage par le trou obturateur (extra-anatomique)	39.59.52↔	Autre réparation de l'artère pulmonaire
39.25.99↔	Pontage entre aorte, artère iliaque et artère fémorale, autre	39.59.53↔	Autre réparation d'artères thoraciques, autre
39.27.00↔	Fistule artério-veineuse pour hémodialyse, SAP	39.59.54↔	Autre réparation de la veine pulmonaire
39.27.09↔	Fistule artério-veineuse pour hémodialyse, autre	39.59.55↔	Autre réparation de la veine cave supérieure
39.27.10↔	Mise en place d'une fistule artério-veineuse pour hémodialyse	39.59.59↔	Autre réparation de vaisseaux thoraciques, autre
39.27.11↔	Mise en place d'une fistule artério-veineuse avec matériel allogène ou alloplastique pour hémodialyse	39.59.60↔	Autre réparation d'artères abdominales, SAP
39.27.12↔	Mise en place d'une fistule AV à l'aide d'une prothèse hybride à deux composants, implantation transluminale percutanée du composant veineux, ainsi qu'implantation du greffon artériel par chirurgie ouverte	39.59.61↔	Autre réparation de l'aorte abdominale
39.29.00↔	Autre pontage ou shunt vasculaire (périphérique), SAP	39.59.62↔	Autre réparation du tronc coeliaque
39.29.10↔	Pontage ou shunt vasculaire d'artères de membre inférieur, SAP	39.59.63↔	Autre réparation de l'artère gastrique
39.29.11↔	Shunt ou pontage vasculaire fémoro-fémoral	39.59.64↔	Autre réparation de l'artère hépatique
39.29.12↔	Shunt ou pontage vasculaire fémoro-poplité	39.59.65↔	Autre réparation de l'artère splénique
39.29.13↔	Shunt ou pontage vasculaire fémoro-crural	39.59.66↔	Autre réparation de l'artère rénale
39.29.14↔	Shunt ou pontage vasculaire fémoro-pédieux	39.59.67↔	Autre réparation de l'artère mésentérique
39.29.15↔	Shunt ou pontage vasculaire poplitéo-crural ou poplitéo-pédieux	39.59.68↔	Autre réparation de l'artère iliaque
39.29.16↔	Pontage ou shunt vasculaire d'artères de la jambe et du pied	39.59.69↔	Autre réparation d'artères abdominales, autre
39.29.19↔	Pontage ou shunt vasculaire d'artères de membre inférieur, autre	39.59.70↔	Autre réparation de veines abdominales, SAP
39.29.20↔	Pontage ou shunt vasculaire d'artères de membre supérieur	39.59.71↔	Autre réparation de la veine cave inférieure
39.29.30↔	Autre pontage ou shunt vasculaire (périphérique), extra-anatomique, SAP	39.59.72↔	Autre réparation de la veine iliaque
39.29.31↔	Shunt ou pontage vasculaire sous-clavio-fémoral	39.59.79↔	Autre réparation de veines abdominales, autre
39.29.32↔	Shunt ou pontage vasculaire axillo-fémoral	39.59.80↔	Autre réparation de vaisseaux de membre inférieur, SAP
39.29.33↔	Pontage croisé fémoro-fémoral	39.59.81↔	Autre réparation d'artères de membre inférieur
39.29.39↔	Autre pontage ou shunt vasculaire (périphérique), extra-anatomique, autre	39.59.82↔	Autre réparation de la veine fémorale
39.29.40↔	Shunt ou pontage vasculaire de veines	39.59.83↔	Autre réparation de la veine poplitée
39.29.80↔	Shunt peropératoire temporaire, SAP	39.59.88↔	Autre réparation d'autres veines profondes du membre inférieur
39.29.81↔	Shunt peropératoire temporaire, artério-artériel	39.59.89↔	Autre réparation de vaisseaux de membre inférieur, autre
39.29.82↔	Shunt peropératoire temporaire, artério-veineux	39.59.90↔	Autre réparation de vaisseau, plastie de valves veineuses
39.29.89↔	Shunt peropératoire temporaire, autre	39.90.00↔	Insertion de stent(s) dans un/des vaisseau(x) périphérique(s) sans libération de substance médicamenteuse, SAP
39.29.99↔	Autre pontage ou shunt vasculaire (périphérique), autre	39.90.10↔	Insertion de stent(s) dans des vaisseaux non cardiaques, stents nus
39.49.00↔	Autre révision après intervention vasculaire, SAP	39.90.11↔	Insertion de stent(s) dans des vaisseaux non cardiaques, stents biorésorbables
39.49.10↔	Révision d'anastomose vasculaire	39.90.12↔	Insertion de stent(s) dans des vaisseaux non cardiaques, stents à grand lumen, SAP
39.49.20↔	Révision d'implant vasculaire	39.90.13↔	Insertion de stent(s) dans des vaisseaux non cardiaques, stents à grand lumen, non couverts
39.49.21↔	Remplacement d'implant vasculaire	39.90.14↔	Insertion de stent(s) dans des vaisseaux non cardiaques, stents à grand lumen, couverts
39.49.22↔	Ablation d'implant vasculaire	39.90.15↔	Insertion de stent(s) dans des vaisseaux non cardiaques, stents couverts (stentgrafts) dans des vaisseaux sans anévrisme
39.49.30↔	Remplacement de conduit cardiaque	39.90.16↔	Insertion de stent(s) dans des vaisseaux non cardiaques, stents couverts à surface bioactive
39.49.99↔	Autre révision après intervention vasculaire, autre	39.90.17↔	Insertion de stent(s) vasculaire(s) périphérique(s), stent(s) multicouches
39.55↔	Réimplantation de vaisseau rénal aberrant	39.90.19↔	Insertion de stent(s) dans des vaisseaux non cardiaques, autres stents
39.59.10↔	Transposition d'artères, SAP	39.90.30↔	Insertion de stent(s) extra-long(s) (>10 cm) dans des vaisseaux non cardiaques, SAP
39.59.11↔	Transposition d'artère vertébrale extracrânienne	39.90.31↔	Insertion de stent(s) nus extra-long(s) (>10 cm) dans des vaisseaux non cardiaques
39.59.12↔	Transposition d'autres artères extracrâniennes de la tête et du cou	39.90.32↔	Insertion de stent(s) couverts extralong(s) (>10 cm) dans des vaisseaux non cardiaques
39.59.13↔	Transposition d'artères de membre supérieur	39.90.39↔	Insertion de stent(s) extra-long(s) (>10 cm) dans des vaisseaux non cardiaques, autre
39.59.14↔	Transposition d'artères thoraciques		
39.59.15↔	Transposition de l'artère gastrique, de l'artère hépatique et de l'artère splénique		
39.59.16↔	Transposition de l'artère rénale		
39.59.17↔	Transposition de l'artère mésentérique		
39.59.18↔	Transposition d'autres artères viscérales		
39.59.19↔	Transposition de l'artère iliaque		
39.59.20↔	Transposition d'autres artères abdominales		
39.59.21↔	Transposition d'artères de membre inférieur		
39.59.29↔	Transposition d'artères, autre		

39.90.99↔	Insertion de stent(s) vasculaire(s) périphérique(s) sans libération de substance médicamenteuse, autre	40.3x.21↔	Lymphadénectomie régionale dans le cadre d'une autre intervention, région cervicale
40.0↔	Incision de structures lymphatiques	40.3x.22↔	Lymphadénectomie régionale dans le cadre d'une autre intervention, région axillaire
40.11.10↔	Biopsie ouverte (par incision) de ganglion lymphatique médiastinal, para-aortique, iliaque ou pelvien	40.3x.23↔	Lymphadénectomie régionale dans le cadre d'une autre intervention, région para-aortique, pelvienne ou iliaque
40.11.11↔	Biopsie ouverte (par incision) de ganglion lymphatique cervical, supraclaviculaire, axillaire ou inguinal	40.3x.24↔	Lymphadénectomie régionale dans le cadre d'une autre intervention, pour obturation
40.21.00↔	Excision de ganglion lymphatique cervical profond, SAP	40.3x.25↔	Lymphadénectomie régionale dans le cadre d'une autre intervention, région inguinale
40.21.10↔	Excision de ganglions et vaisseaux lymphatiques isolés, ganglion cervical non marqué	40.3x.26↔	Lymphadénectomie régionale dans le cadre d'une autre intervention, région médiastinale et péribronchique
40.21.11↔	Excision de ganglions et vaisseaux lymphatiques isolés, ganglion cervical marqué à l'aide d'un radio-isotope ou d'un colorant (lymphadénectomie de ganglion sentinelle)	40.3x.29↔	Lymphadénectomie régionale dans le cadre d'une autre intervention, autre
40.21.99↔	Excision de ganglion lymphatique cervical profond, autre	40.40↔	Résection des ganglions cervicaux, SAP
40.22.00↔	Excision de ganglion lymphatique mammaire interne, SAP	40.41.00↔	Dissection radicale des ganglions lymphatiques cervicaux, SAP
40.22.10↔	Excision de ganglion lymphatique mammaire interne, par thoracoscopie	40.41.10↔	Dissection sélective (fonctionnelle) des ganglions lymphatiques cervicaux, abord supraomohyoïde (régions I-III)
40.22.20↔	Excision chirurgicale ouverte de ganglion lymphatique mammaire interne	40.41.11↔	Dissection sélective (fonctionnelle) des ganglions lymphatiques cervicaux, abord latéral (régions II-IV)
40.22.99↔	Excision de ganglion lymphatique mammaire interne, autre	40.41.12↔	Dissection sélective (fonctionnelle) des ganglions lymphatiques cervicaux, abord antérolatéral (régions I-IV)
40.23.00↔	Excision de ganglion lymphatique axillaire, SAP	40.41.13↔	Dissection sélective (fonctionnelle) des ganglions lymphatiques cervicaux, abord postérolatéral (régions II-V)
40.23.10↔	Excision de ganglion lymphatique axillaire, non marqué	40.41.14↔	Dissection sélective (fonctionnelle) des ganglions lymphatiques cervicaux, abord central (région VI)
40.23.11↔	Excision de ganglion lymphatique axillaire marqué à l'aide d'un radio-isotope ou d'un colorant (lymphadénectomie de ganglion sentinelle)	40.41.20↔	Dissection radicale des ganglions lymphatiques cervicaux (incl. modification)
40.23.99↔	Excision de ganglion lymphatique axillaire, autre	40.41.21↔	Dissection radicale étendue des ganglions lymphatiques cervicaux
40.24.00↔	Excision de ganglion lymphatique inguinal, SAP	40.41.99↔	Dissection radicale des ganglions lymphatiques cervicaux, autre
40.24.10↔	Excision chirurgicale ouverte de ganglion lymphatique inguinal, non marqué	40.50↔	Excision radicale de ganglions lymphatiques, SAP
40.24.11↔	Excision chirurgicale ouverte de ganglion lymphatique inguinal marqué à l'aide d'un radio-isotope ou d'un colorant (lymphadénectomie de ganglion sentinelle)	40.51.00↔	Excision radicale des ganglions lymphatiques axillaires, SAP
40.24.20↔	Excision de ganglion lymphatique inguinal, par laparoscopie	40.51.10↔	Excision radicale des ganglions lymphatiques axillaires, indépendante d'autre intervention
40.24.99↔	Excision de ganglion lymphatique inguinal, autre	40.51.11↔	Excision radicale des ganglions lymphatiques axillaires dans le cadre d'une autre intervention
40.29.10↔	Excision de ganglion lymphatique médiastinal, SAP	40.51.99↔	Excision radicale des ganglions lymphatiques axillaires, autre
40.29.11↔	Excision chirurgicale ouverte de ganglion lymphatique médiastinal	40.52.00↔	Excision radicale des ganglions lymphatiques péri-aortiques, SAP
40.29.12↔	Excision de ganglion lymphatique médiastinal, par thoracoscopie	40.52.10↔	Excision radicale des ganglions lymphatiques rétropéritonéaux (para-aortiques, para-caves) et pelviens, indépendante d'autre intervention
40.29.19↔	Excision de ganglion lymphatique médiastinal, autre	40.52.11↔	Excision radicale des ganglions lymphatiques rétropéritonéaux (para-aortiques, para-caves) et pelviens, au cours d'une autre intervention
40.29.20↔	Excision de ganglion lymphatique para-aortique	40.52.99↔	Excision radicale des ganglions lymphatiques péri-aortiques, autre
40.29.30↔	Excision de ganglion lymphatique iliaque	40.53.00↔	Excision radicale des ganglions lymphatiques iliaques, SAP
40.29.70↔	Excision de lymphangiome ou d'hygroma kystique	40.53.10↔	Excision radicale des ganglions lymphatiques iliaques, indépendante d'autre intervention
40.29.80↔	Excision d'adénopathie abdominale, excision de plusieurs ganglions (avec biopsie du foie), SAP	40.53.11↔	Excision radicale des ganglions lymphatiques iliaques dans le cadre d'une autre intervention
40.29.81↔	Excision d'adénopathie abdominale, excision de plusieurs ganglions (avec biopsie du foie), chirurgie ouverte [laparotomie de stadification]	40.53.99↔	Excision radicale des ganglions lymphatiques iliaques, autre
40.29.82↔	Excision d'adénopathie abdominale, excision de plusieurs ganglions (avec biopsie du foie), par laparoscopie [laparotomie de stadification]	40.54.00↔	Excision radicale de ganglions lymphatiques inguinaux, SAP
40.29.89↔	Excision d'adénopathie abdominale, excision de plusieurs ganglions (avec biopsie du foie), autre	40.54.10↔	Excision radicale de ganglions lymphatiques inguinaux en tant qu'intervention autonome
40.29.99↔	Excision simple d'autre structure lymphatique, autre	40.54.11↔	Excision radicale des ganglions lymphatiques inguinaux dans le cadre d'une autre intervention
40.3x.10↔	Lymphadénectomie régionale, indépendante d'autre intervention, SAP	40.54.99↔	Excision radicale des ganglions lymphatiques inguinaux, autre
40.3x.11↔	Lymphadénectomie régionale, indépendante d'autre intervention, région cervicale	40.59.00↔	Excision radicale d'autres ganglions lymphatiques, SAP
40.3x.12↔	Lymphadénectomie régionale, indépendante d'autre intervention, région axillaire	40.59.10↔	Excision radicale d'autres ganglions lymphatiques, indépendante d'autre intervention, SAP
40.3x.13↔	Lymphadénectomie régionale, indépendante d'autre intervention, région para-aortique, pelvienne ou iliaque ou pour obturation	40.59.11↔	Excision radicale de ganglions médiastinaux, indépendante d'autre intervention
40.3x.14↔	Lymphadénectomie régionale, indépendante d'autre intervention, région inguinale, chirurgie ouverte	40.59.12↔	Excision radicale de ganglions péribronchiques, indépendante d'autre intervention
40.3x.15↔	Lymphadénectomie régionale, indépendante d'autre intervention, région inguinale, par laparoscopie	40.59.19↔	Excision radicale d'autres ganglions lymphatiques, indépendante d'autre intervention, autre
40.3x.16↔	Lymphadénectomie régionale, indépendante d'autre intervention, région médiastinale et péribronchique	40.59.20↔	Excision radicale d'autres ganglions lymphatiques dans le cadre d'une autre intervention, SAP
40.3x.19↔	Lymphadénectomie régionale, indépendante d'autre intervention, autre		

40.59.21↔	Excision radicale de ganglions lymphatiques médiastinaux dans le cadre d'une autre intervention	54.3x.19↔	Autre excision de lésion ou tissu de la paroi abdominale ou de l'ombilic
40.59.22↔	Excision radicale de ganglions lymphatiques péribronchiques dans le cadre d'une autre intervention	54.3x.20↔	Destruction de lésion ou tissu de la paroi abdominale ou de l'ombilic
40.59.29↔	Excision radicale d'autres ganglions lymphatiques dans le cadre d'une autre intervention, autre	54.3x.99↔	Excision ou destruction de lésion ou tissu de la paroi abdominale ou de l'ombilic, autre
40.59.99↔	Excision radicale d'autres ganglions lymphatiques, autre	54.62↔	Autre suture différée de plaie abdominale granulante
40.9x.00↔	Autres opérations de structures lymphatiques, SAP	54.63.00↔	Autre suture de la paroi abdominale, SAP
40.9x.10↔	Anastomose pour résorption de lymphoedème	54.63.10↔	Autre suture de la paroi abdominale, suture de lacération de la paroi abdominale
40.9x.20↔	Incision de lymphocèle	54.63.99↔	Autre suture de la paroi abdominale, autre
40.9x.30↔	Drainage de lymphoedème	54.64.00↔	Suture du péritoine, SAP
40.9x.40↔	Ponction percutanée d'une lymphocèle à fin thérapeutique	54.64.10↔	Suture du péritoine, suture du mésentère, du grand ou du petit épiploon (après lacération)
40.9x.99↔	Autres opérations de structures lymphatiques, autre	54.64.99↔	Suture du péritoine, autre
48.79↔	Autre réparation du rectum	54.72↔	Autre réfection de la paroi abdominale
48.81↔	Incision de tissu périrectal	54.73↔	Autre réparation du péritoine
48.82↔	Excision de tissu périrectal	54.75↔	Autre réparation du mésentère
48.93↔	Réparation de fistule périrectale	54.99.00↔	Autres opérations de la région abdominale, SAP
49.01↔	Incision d'abcès périanal	54.99.09↔	Autres opérations de la région abdominale, autre
49.02↔	Autre incision de tissu périanal	54.99.30↔	Résection de tissu de la région abdominale dont l'organe auquel il appartient est incertain
49.03↔	Excision de lambeaux de peau périanales	54.99.31↔	Debulking par laparotomie
49.11↔	Fistulotomie anale	54.99.40↔	Révision de fistule cutané-péritonéale (cathéter à demeure)
49.12↔	Fistulectomie anale	54.99.41↔	Excision ou fermeture de fistule cutané-péritonéale (cathéter à demeure)
49.6↔	Excision de l'anūs	54.99.50↔	Fermeture temporaire de la paroi abdominale
49.70↔	Réparation de l'anūs, SAP	54.99.60↔	Lombotomie
49.71↔	Suture de lacération de l'anūs	54.99.61↔	Relombotomie
49.72↔	Cerclage de l'anūs	54.99.81↔	Révision sans remplacement de cathéters ainsi que de la pompe automatique programmable et rechargeable pour le drainage continu d'ascite
49.73.00↔	Fermeture de fistule anale, SAP	54.99.82↔	Élimination d'une obstruction mécanique de cathéters d'une pompe automatique programmable et rechargeable pour drainage continu d'ascite
49.73.11↔	Fermeture de fistule anale par lambeaux muqueux	54.99.84↔	Remplacement des cathéters de pompe automatique programmable et rechargeable pour le drainage continu d'ascite
49.73.12↔	Fermeture de fistule anale par greffe	54.a0↔	Opérations rétropéritonéales, SAP
49.73.99↔	Fermeture de fistule anale, autre	54.a1↔	Excision et destruction de tissu rétropéritonéal
49.77.11↔	Anoproctoplastie, par chirurgie ouverte	54.a9↔	Opérations rétropéritonéales, autre
49.77.12↔	Anoproctoplastie, périnéale	64.2↔	Excision ou destruction locale de lésion du pénis
49.77.13↔	Anoproctoplastie, par laparoscopie	64.41↔	Suture de lacération du pénis
49.78.00↔	Réparation d'agénésies anorectales congénitales et atrésies anales, SAP	64.43↔	Construction du pénis
49.78.09↔	Réparation d'agénésies anorectales congénitales et atrésies anales, autre	64.44.00↔	Reconstruction du pénis, SAP
49.78.11↔	Anorectoplastie antérieure, par chirurgie ouverte et périnéale	64.44.10↔	Reconstruction du pénis, étirement du tissu pénien
49.78.12↔	Anorectoplastie sagittale postérieure [PSARP], par chirurgie ouverte et périnéale	64.44.11↔	Reconstruction du pénis, correction d'une transposition pénoscrotale ou d'un cryptopénis (concealed penis ou buried penis)
49.78.13↔	Anorectoplastie sagittale postérieure [PSARP], avec fermeture de fistule de l'appareil génito-urinaire, par chirurgie ouverte et périnéale	64.44.99↔	Reconstruction du pénis, autre
49.78.14↔	Anorectoplastie sagittale postérieure [PSARP], avec correction d'une malformation du vagin, par chirurgie ouverte et périnéale	64.45↔	Réimplantation du pénis
49.78.21↔	Abaissement abdominopérinéal ou sacro-abdominopérinéal lors d'agénésies anorectales congénitales et atrésies anales	64.49↔	Autre réparation du pénis
49.78.31↔	Réparation de l'anūs lors d'agénésies anorectales congénitales et atrésies anales, périnéale	65.30↔	Ovariectomie, SAP
49.79↔	Réparation de l'anūs, autre	65.31↔	Ovariectomie par laparoscopie
50.12.00↔	Biopsie ouverte du foie, SAP	65.32↔	Ovariectomie, par chirurgie ouverte
50.12.09↔	Biopsie ouverte du foie, autre	65.33↔	Ovariectomie, par voie vaginale
50.12.11↔	Biopsie du foie, par excision, par chirurgie ouverte	65.34↔	Ovariectomie, par voie vaginale, assistée par laparoscopie
50.12.12↔	Biopsie du foie, par biopsie à l'aiguille, par chirurgie ouverte	65.39↔	Ovariectomie, autre
50.14↔	Biopsie du foie par voie laparoscopique	65.40↔	Salpingo-ovariectomie, SAP
54.11↔	Laparotomie exploratrice	65.41↔	Salpingo-ovariectomie par laparoscopie
54.12.00↔	Relaparotomie, SAP	65.42↔	Salpingo-ovariectomie, par chirurgie ouverte
54.12.10↔	Laparotomie de second regard	65.43↔	Salpingo-ovariectomie, par voie vaginale
54.12.11↔	Laparotomie de contrôle d'hémorragie post-opératoire	65.44↔	Salpingo-ovariectomie, par voie vaginale, assistée par laparoscopie
54.12.99↔	Relaparotomie, autre	65.49↔	Salpingo-ovariectomie, autre
54.13↔	Laparotomie avec drainage	67.31↔	Marsupialisation de kyste du col utérin
54.19↔	Autre laparotomie	67.33↔	Destruction de lésion du col utérin par cryochirurgie
54.21.00↔	Laparoscopie, SAP	70.13↔	Lyse d'adhérences intraluminales du vagin
54.21.10↔	Laparoscopie, laparoscopie diagnostique	70.24.00↔	Biopsie vaginale, SAP
54.21.30↔	Laparoscopie, laparoscopie avec drainage	70.24.20↔	Biopsie vaginale par incision
54.21.99↔	Laparoscopie, autre	70.24.99↔	Biopsie vaginale, autre
54.23↔	Biopsie péritonéale	70.33.00↔	Excision ou destruction locale de lésion ou tissu du vagin, SAP
54.3x.00↔	Excision ou destruction de lésion ou tissu de la paroi abdominale ou de l'ombilic, SAP		
54.3x.10↔	Omphalectomie		

70.33.10↔	Destruction locale de lésion ou tissu du vagin, SAP	77.42.20↔	Biopsie osseuse, humérus, biopsie ouverte
70.33.11↔	Destruction locale de lésion ou tissu du vagin, par cautérisation	77.42.99↔	Biopsie osseuse, humérus, autre
70.33.12↔	Destruction locale de lésion ou tissu du vagin, par électrocoagulation	77.43.00↔	Biopsie osseuse, radius et cubitus, SAP
70.33.13↔	Destruction locale de lésion ou tissu du vagin, par coagulation au laser	77.43.20↔	Biopsie osseuse, radius et cubitus, biopsie ouverte
70.33.14↔	Destruction locale de lésion ou tissu du vagin, par cryocoagulation	77.43.99↔	Biopsie osseuse, radius et cubitus, autre
70.33.99↔	Excision ou destruction locale de lésion ou tissu du vagin, autre	77.44.00↔	Biopsie osseuse, os du carpe et du métacarpe, SAP
70.71↔	Suture de lacération du vagin	77.44.20↔	Biopsie osseuse, os du carpe et du métacarpe, biopsie ouverte
70.79.00↔	Autre réparation du vagin, SAP	77.44.99↔	Biopsie osseuse, os du carpe et du métacarpe, autre
70.79.10↔	Autre colporrhaphie du vagin avec plastie du plancher pelvien	77.45.00↔	Biopsie osseuse, fémur, SAP
70.79.99↔	Autre réparation du vagin, autre	77.45.20↔	Biopsie osseuse, fémur, biopsie ouverte
71.01↔	Lyse d'adhérences de la vulve	77.45.99↔	Biopsie osseuse, fémur, autre
71.09↔	Autre incision de la vulve et du périnée	77.46.00↔	Biopsie osseuse, rotule, SAP
71.24↔	Excision ou autre destruction de la glande de Bartholin (kyste)	77.46.20↔	Biopsie osseuse, rotule, biopsie ouverte
71.29↔	Autres opérations de la glande de Bartholin	77.46.99↔	Biopsie osseuse, rotule, autre
71.62↔	Vulvectomie totale	77.47.00↔	Biopsie osseuse, tibia et péroné, SAP
71.73↔	Construction de l'orifice vaginal	77.47.20↔	Biopsie osseuse, tibia et péroné, biopsie ouverte
71.79↔	Autre réparation de la vulve et du périnée	77.47.99↔	Biopsie osseuse, tibia et péroné, autre
76.5x.00↔	Arthroplastie temporo-mandibulaire, SAP	77.48.00↔	Biopsie osseuse, os du tarse et du métatarse, SAP
76.5x.10↔	Condylectomie avec reconstruction de l'articulation temporo-mandibulaire	77.48.20↔	Biopsie osseuse, os du tarse et du métatarse, biopsie ouverte
76.5x.19↔	Condylectomie sur l'articulation temporo-mandibulaire, autre	77.48.99↔	Biopsie osseuse, os du tarse et du métatarse, autre
76.5x.20↔	Discoplastie avec reconstruction de l'articulation temporo-mandibulaire	77.49.00↔	Biopsie osseuse, autre site spécifié, sauf os de la face, SAP
76.5x.29↔	Discoplastie sur l'articulation temporo-mandibulaire, autre	77.49.21↔	Biopsie osseuse, autre site spécifié, sauf os de la face, biopsie osseuse de la colonne vertébrale, biopsie ouverte
76.5x.30↔	Extirpation du disque articulaire (dissectomie) avec reconstruction de l'articulation temporo-mandibulaire	77.49.41↔	Biopsie osseuse, autre site spécifié, sauf os de la face, biopsie osseuse de phalanges du pied, biopsie ouverte
76.5x.39↔	Extirpation du disque articulaire (dissectomie) de l'articulation temporo-mandibulaire, autre	77.49.91↔	Biopsie osseuse, autre site spécifié, sauf os de la face, biopsie ouverte
76.5x.40↔	Résection du tubercule articulaire de l'articulation temporo-mandibulaire	77.49.99↔	Biopsie osseuse, autre site spécifié, sauf os de la face, autre
76.5x.41↔	Plastie de reconstruction de l'articulation temporo-mandibulaire	77.69.20↔	Débridement de phalanges de la main
76.5x.42↔	Stabilisation (limitant la mobilité) de l'articulation temporo-mandibulaire	77.69.21↔	Débridement de la colonne vertébrale
76.5x.50↔	Extraction arthroscopique de souris de l'articulation temporo-mandibulaire	77.69.22↔	Débridement, os du bassin
76.5x.59↔	Extraction de souris de l'articulation temporo-mandibulaire, autre	77.69.23↔	Débridement de phalanges du pied
76.5x.60↔	Implantation d'endoprothèse dans l'articulation temporo-mandibulaire	77.91.11↔	Ostectomie totale, côte
76.5x.61↔	Remplacement d'endoprothèse dans l'articulation temporo-mandibulaire	77.91.12↔	Ostectomie totale, côte cervicale
76.5x.70↔	Implantation d'une endoprothèse totale d'articulation temporo-mandibulaire avec des composants préfabriqués	77.91.13↔	Ostectomie totale, sternum
76.5x.71↔	Implantation d'une endoprothèse totale d'articulation temporo-mandibulaire avec des composants CAD-CAM [CAO/FAO]	80.13.00↔	Autre arthrotomie, poignet, SAP
76.5x.90↔	Autre arthroplastie ou discoplastie de l'articulation temporo-mandibulaire	80.13.10↔	Arthrotomie arthroscopique du poignet, lavage articulaire avec drainage
76.5x.99↔	Arthroplastie temporo-mandibulaire, autre	80.13.11↔	Arthrotomie arthroscopique du poignet, ablation de souris articulaire
76.63.00↔	Ostéoplastie [ostéotomie] du corps de la mandibule, SAP	80.13.12↔	Arthrotomie arthroscopique du poignet, insertion ou enlèvement de réservoir médicamenteux
76.63.10↔	Ostéoplastie [ostéotomie] de l'os maxillaire de la crête alvéolaire latérale ou avec interruption de continuité frontale, sans distraction	80.13.20↔	Arthrotomie du poignet, lavage articulaire avec drainage
76.63.11↔	Ostéoplastie [ostéotomie] de l'os maxillaire de la crête alvéolaire latérale ou avec interruption de continuité de la branche mandibulaire horizontale, sans distraction	80.13.21↔	Arthrotomie du poignet, ablation de souris articulaire
76.63.12↔	Ostéoplastie [ostéotomie] pour déplacement du menton, sans distraction	80.13.99↔	Autre arthrotomie, poignet, autre
76.63.20↔	Déplacement du processus alvéolaire par distraction horizontale après ostéotomie	80.14.00↔	Autre arthrotomie, main et doigt, SAP
76.63.21↔	Déplacement de la mandibule par distraction après ostéotomie sur la branche mandibulaire horizontale	80.14.10↔	Arthrotomie de main et de doigt, lavage articulaire avec drainage
76.63.99↔	Ostéoplastie [ostéotomie] du corps de la mandibule, autre	80.14.99↔	Autre arthrotomie, main et doigt, autre
76.64↔	Autre chirurgie orthognathique de la mandibule	80.15.00↔	Autre arthrotomie, hanche, SAP
77.40.20↔	Biopsie osseuse, site non spécifié, biopsie ouverte	80.15.10↔	Arthrotomie arthroscopique de la hanche, lavage articulaire avec drainage
77.40.99↔	Biopsie osseuse, site non spécifié, autre	80.15.11↔	Arthrotomie arthroscopique de la hanche, ablation de souris articulaire
77.41.00↔	Biopsie osseuse, clavicule, omoplate, côtes et sternum, SAP	80.15.12↔	Arthrotomie arthroscopique de la hanche, insertion ou enlèvement de réservoir médicamenteux
77.41.20↔	Biopsie osseuse, clavicule, omoplate, côtes et sternum, biopsie ouverte	80.15.20↔	Arthrotomie de la hanche, lavage articulaire avec drainage
77.41.99↔	Biopsie osseuse, clavicule, omoplate, côtes et sternum, autre	80.15.21↔	Arthrotomie de la hanche, ablation de souris articulaire
77.42.00↔	Biopsie osseuse, humérus, SAP	80.15.99↔	Autre arthrotomie, hanche, autre
		80.16.00↔	Autre arthrotomie, genou, SAP
		80.16.10↔	Arthrotomie arthroscopique du genou, lavage articulaire avec drainage
		80.16.11↔	Arthrotomie arthroscopique du genou, ablation de souris articulaire
		80.16.12↔	Arthrotomie arthroscopique du genou, insertion ou enlèvement de réservoir médicamenteux
		80.16.20↔	Arthrotomie du genou, lavage articulaire avec drainage
		80.16.21↔	Arthrotomie du genou, ablation de souris articulaire
		80.16.99↔	Autre arthrotomie, genou, autre
		80.17.00↔	Autre arthrotomie, cheville, SAP
		80.17.10↔	Arthrotomie arthroscopique de l'articulation talo-crurale, lavage articulaire avec drainage

80.17.11↔	Arthrotomie arthroscopique de l'articulation talo-crurale, ablation de souris articulaire	80.74.10↔	Synovectomie de main et de doigt
80.17.12↔	Arthrotomie arthroscopique de l'articulation talo-crurale, insertion ou enlèvement de réservoir médicamenteux	80.74.11↔	Synovectomie de tendon et de gaine tendineuse de main et de doigt
80.17.20↔	Arthrotomie de l'articulation talo-crurale, lavage articulaire avec drainage	80.74.99↔	Synovectomie, main et doigt, autre
80.17.21↔	Arthrotomie de l'articulation talo-crurale, ablation de souris articulaire	80.75.00↔	Synovectomie, hanche, SAP
80.17.29↔	Autre arthrotomie de l'articulation talo-crurale	80.75.10↔	Synovectomie arthroscopique de la hanche
80.17.30↔	Arthrotomie arthroscopique de l'articulation sous-talaire, lavage articulaire avec drainage	80.75.20↔	Synovectomie ouverte de la hanche
80.17.31↔	Arthrotomie arthroscopique de l'articulation sous-talaire, ablation de souris articulaire	80.75.99↔	Synovectomie, hanche, autre
80.17.32↔	Arthrotomie arthroscopique de l'articulation sous-talaire, insertion ou enlèvement de réservoir médicamenteux	80.76.00↔	Synovectomie, genou, SAP
80.17.40↔	Arthrotomie de l'articulation sous-talaire, lavage articulaire avec drainage	80.76.10↔	Synovectomie arthroscopique du genou
80.17.41↔	Arthrotomie de l'articulation sous-talaire, ablation de souris articulaire	80.76.11↔	Synovectomie arthroscopique de l'articulation tibio-péronière supérieure
80.17.49↔	Autre arthrotomie de l'articulation sous-talaire	80.76.20↔	Synovectomie ouverte du genou
80.17.99↔	Autre arthrotomie, cheville, autre	80.76.21↔	Synovectomie ouverte de l'articulation tibio-péronière supérieure
80.18.00↔	Autre arthrotomie, pied et orteil, SAP	80.76.99↔	Synovectomie, genou, autre
80.18.10↔	Arthrotomie arthroscopique de pied et d'orteil, lavage articulaire avec drainage	80.77.00↔	Synovectomie, cheville, SAP
80.18.11↔	Arthrotomie arthroscopique de pied et d'orteil, ablation de souris articulaire	80.77.10↔	Synovectomie arthroscopique de l'articulation talo-crurale
80.18.12↔	Arthrotomie arthroscopique de pied et d'orteil, insertion ou enlèvement de réservoir médicamenteux	80.77.11↔	Synovectomie arthroscopique de l'articulation sous-talaire
80.18.20↔	Arthrotomie de pied et d'orteil, lavage articulaire avec drainage	80.77.20↔	Synovectomie ouverte de l'articulation talo-crurale
80.18.21↔	Arthrotomie de pied et d'orteil, ablation de souris articulaire	80.77.21↔	Synovectomie ouverte de l'articulation sous-talaire
80.18.99↔	Autre arthrotomie, pied et orteil, autre	80.77.99↔	Synovectomie, cheville, autre
80.19.00↔	Autre arthrotomie, autre site spécifié, SAP	80.78.00↔	Synovectomie, pied et orteil, SAP
80.19.10↔	Arthrotomie arthroscopique de l'articulation sternoclaviculaire, lavage articulaire avec drainage	80.78.10↔	Synovectomie arthroscopique de l'articulation tarsométatarsienne
80.19.11↔	Arthrotomie arthroscopique de l'articulation sternoclaviculaire, ablation de souris articulaire	80.78.11↔	Synovectomie arthroscopique de l'articulation métatarso-phalangienne
80.19.12↔	Arthrotomie arthroscopique de l'articulation sternoclaviculaire, insertion ou enlèvement de réservoir médicamenteux	80.78.19↔	Synovectomie arthroscopique de pied et d'orteil
80.19.20↔	Arthrotomie de l'articulation sternoclaviculaire, lavage articulaire avec drainage	80.78.20↔	Synovectomie ouverte de l'articulation tarsométatarsienne
80.19.21↔	Arthrotomie de l'articulation sternoclaviculaire, ablation de souris articulaire	80.78.21↔	Synovectomie ouverte de l'articulation métatarso-phalangienne
80.19.29↔	Autre arthrotomie de l'articulation sternoclaviculaire	80.78.29↔	Autre synovectomie ouverte de pied et d'orteil
80.19.30↔	Arthrotomie arthroscopique de l'articulation sacro-iliaque, lavage articulaire avec drainage	80.78.99↔	Synovectomie, pied et orteil, autre
80.19.31↔	Arthrotomie arthroscopique de l'articulation sacro-iliaque, ablation de souris articulaire	80.79.00↔	Synovectomie, autre site spécifié, SAP
80.19.32↔	Arthrotomie arthroscopique de l'articulation sacro-iliaque, insertion ou enlèvement de réservoir médicamenteux	80.79.10↔	Synovectomie arthroscopique de l'articulation sternoclaviculaire
80.19.40↔	Arthrotomie de l'articulation sacro-iliaque, lavage articulaire avec drainage	80.79.11↔	Synovectomie arthroscopique de l'articulation sacro-iliaque
80.19.41↔	Arthrotomie de l'articulation sacro-iliaque, ablation de souris articulaire	80.79.19↔	Synovectomie arthroscopique d'autre site spécifié
80.19.49↔	Autre arthrotomie de l'articulation sacro-iliaque	80.79.20↔	Synovectomie ouverte de l'articulation sternoclaviculaire
80.19.52↔	Arthrotomie arthroscopique de la symphyse, insertion ou enlèvement de réservoir médicamenteux	80.79.21↔	Synovectomie ouverte de l'articulation sacro-iliaque
80.19.59↔	Autre arthrotomie de la symphyse	80.79.22↔	Synovectomie ouverte de la symphyse
80.19.90↔	Arthrotomie arthroscopique d'autre site spécifié, lavage articulaire avec drainage	80.79.29↔	Synovectomie ouverte d'autre site spécifié
80.19.91↔	Arthrotomie arthroscopique d'autre site spécifié, ablation de souris articulaire	80.79.99↔	Synovectomie, autre site spécifié, autre
80.19.92↔	Arthrotomie arthroscopique d'autre site spécifié, insertion ou enlèvement de réservoir médicamenteux	80.81.00↔	Autre excision ou destruction locale de lésion articulaire, ceinture scapulaire et épaule, SAP
80.19.93↔	Arthrotomie d'autre site spécifié, lavage articulaire avec drainage	80.81.10↔	Débridement de l'articulation glénohumérale
80.19.94↔	Arthrotomie d'autre site spécifié, ablation de souris articulaire	80.81.11↔	Excision de kyste de l'articulation glénohumérale
80.19.99↔	Autre arthrotomie, autre site spécifié, autre	80.81.19↔	Autre excision ou destruction locale de lésion de l'articulation glénohumérale
80.73.00↔	Synovectomie, poignet, SAP	80.81.20↔	Débridement de l'articulation acromio-claviculaire
80.73.10↔	Synovectomie arthroscopique du poignet	80.81.21↔	Excision de kyste de l'articulation acromio-claviculaire
80.73.20↔	Synovectomie ouverte du poignet	80.81.29↔	Autre excision ou destruction locale de lésion de l'articulation acromio-claviculaire
80.73.99↔	Synovectomie, poignet, autre	80.81.99↔	Autre excision ou destruction locale de lésion articulaire, ceinture scapulaire et épaule, autre
80.74.00↔	Synovectomie, main et doigt, SAP	80.82.00↔	Autre excision ou destruction locale de lésion articulaire, coude, SAP
		80.82.10↔	Excision ou destruction locale de lésion articulaire du coude sous arthroscopie
		80.82.11↔	Débridement de l'articulation du coude
		80.82.12↔	Excision de kyste de l'articulation du coude
		80.82.99↔	Autre excision ou destruction locale de lésion articulaire, coude, autre
		80.83.00↔	Autre excision ou destruction locale de lésion articulaire, poignet, SAP
		80.83.10↔	Excision ou destruction locale de lésion articulaire du poignet sous arthroscopie
		80.83.11↔	Débridement de l'articulation du poignet
		80.83.12↔	Excision de kyste de l'articulation du poignet
		80.83.99↔	Autre excision ou destruction locale de lésion articulaire, poignet, autre
		80.84.00↔	Autre excision ou destruction locale de lésion articulaire, main et doigt, SAP
		80.84.10↔	Débridement d'articulations du carpe

80.84.20↔	Débridement d'autres articulations de main et de doigt	80.92.00↔	Autre excision articulaire, coude, SAP
80.84.99↔	Autre excision ou destruction locale de lésion articulaire, main et doigt, autre	80.92.10↔	Excision arthroscopique, coude
80.85.00↔	Autre excision ou destruction locale de lésion articulaire, hanche, SAP	80.92.11↔	Prélèvement de greffon cartilagineux du coude
80.85.10↔	Excision ou destruction locale de lésion articulaire de la hanche sous arthroscopie	80.92.99↔	Autre excision articulaire, coude, autre
80.85.11↔	Débridement de l'articulation coxo-fémorale	80.93.00↔	Autre excision articulaire, poignet, SAP
80.85.12↔	Excision de kyste de l'articulation coxo-fémorale	80.93.10↔	Excision arthroscopique, poignet
80.85.99↔	Autre excision ou destruction locale de lésion articulaire, hanche, autre	80.93.11↔	Prélèvement de greffon cartilagineux du poignet
80.86.00↔	Autre excision ou destruction locale de lésion articulaire, genou, SAP	80.93.12↔	Réséction du ligament triangulaire du carpe
80.86.10↔	Excision ou destruction locale de lésion articulaire du genou sous arthroscopie	80.93.99↔	Autre excision articulaire, poignet, autre
80.86.11↔	Débridement de l'articulation du genou	80.94↔	Autre excision articulaire, main et doigt
80.86.12↔	Excision de kyste de l'articulation du genou	80.95.00↔	Autre excision articulaire, hanche, SAP
80.86.13↔	Excision de kyste méniscal de l'articulation du genou	80.95.10↔	Excision arthroscopique, hanche
80.86.99↔	Autre excision ou destruction locale de lésion articulaire, genou, autre	80.95.11↔	Prélèvement de greffon cartilagineux de la hanche
80.87.00↔	Autre excision ou destruction locale de lésion articulaire, cheville, SAP	80.95.99↔	Autre excision articulaire, hanche, autre
80.87.10↔	Excision ou destruction locale de lésion de l'articulation talo-crurale sous arthroscopie	80.96.00↔	Autre excision articulaire, genou, SAP
80.87.11↔	Débridement de l'articulation talo-crurale	80.96.10↔	Excision arthroscopique, genou
80.87.12↔	Excision de kyste de l'articulation talo-crurale	80.96.20↔	Prélèvement arthroscopique de greffon cartilagineux du genou
80.87.19↔	Autre excision ou destruction locale de lésion de l'articulation talo-crurale	80.96.21↔	Prélèvement chirurgical ouvert de greffon cartilagineux du genou
80.87.20↔	Excision ou destruction locale de lésion articulaire de l'articulation sous-talaire sous arthroscopie	80.96.99↔	Autre excision articulaire, genou, autre
80.87.21↔	Débridement de l'articulation sous-talaire	80.97.00↔	Autre excision articulaire, cheville, SAP
80.87.22↔	Excision de kyste de l'articulation sous-talaire	80.97.10↔	Excision arthroscopique, articulation talo-crurale
80.87.29↔	Autre excision ou destruction locale de lésion de l'articulation sous-talaire	80.97.11↔	Autre excision, articulation talo-crurale
80.87.99↔	Autre excision ou destruction locale de lésion articulaire, cheville, autre	80.97.20↔	Excision arthroscopique, articulation sous-talaire
80.88.00↔	Autre excision ou destruction locale de lésion articulaire, pied et orteil, SAP	80.97.21↔	Autre excision, articulation sous-talaire
80.88.10↔	Excision ou destruction locale de lésion articulaire de pied et d'orteil sous arthroscopie	80.97.30↔	Prélèvement de greffon cartilagineux de la cheville
80.88.20↔	Débridement de l'articulation métatarso-phalangienne	80.97.99↔	Autre excision articulaire, cheville, autre
80.88.21↔	Excision de kyste de l'articulation métatarso-phalangienne	80.98.00↔	Autre excision articulaire, pied et orteil, SAP
80.88.29↔	Autre excision ou destruction locale de lésion de l'articulation métatarso-phalangienne	80.98.10↔	Excision arthroscopique, pied et orteil
80.88.30↔	Débridement d'articulation d'orteil	80.98.11↔	Autre excision, articulation métatarso-phalangienne
80.88.40↔	Autre débridement d'autre articulation de pied	80.98.12↔	Autre excision, autres articulations du pied
80.88.50↔	Excision de kyste d'autre articulation de pied et d'orteil	80.98.13↔	Autre excision, articulation d'orteil
80.88.59↔	Autre excision ou destruction locale de lésion d'autre articulation de pied et d'orteil	80.98.99↔	Autre excision articulaire, pied et orteil, autre
80.88.99↔	Autre excision ou destruction locale de lésion articulaire, pied et orteil, autre	80.99.00↔	Autre excision articulaire, autre site spécifié, SAP
80.89.00↔	Autre excision ou destruction locale de lésion articulaire, autre site spécifié, SAP	80.99.10↔	Excision arthroscopique, articulation sternoclaviculaire
80.89.20↔	Excision ou destruction locale de lésion de l'articulation sacro-iliaque sous arthroscopie	80.99.11↔	Autre excision, articulation sternoclaviculaire
80.89.21↔	Débridement de l'articulation sacro-iliaque	80.99.20↔	Excision arthroscopique, articulation sacro-iliaque
80.89.22↔	Excision de kyste de l'articulation sacro-iliaque	80.99.21↔	Autre excision, articulation sacro-iliaque
80.89.29↔	Autre excision ou destruction locale de lésion de l'articulation sacro-iliaque	80.99.30↔	Excision arthroscopique, symphyse
80.89.41↔	Débridement de lésion articulaire d'autre site spécifié	80.99.31↔	Autre excision, symphyse
80.89.42↔	Excision de kyste articulaire d'autre site spécifié	80.99.90↔	Excision articulaire arthroscopique, d'autre site spécifié
80.90.00↔	Autre excision articulaire, SAP	80.99.91↔	Prélèvement de greffon cartilagineux sur articulation d'autre site spécifié
80.90.10↔	Excision articulaire sous arthroscopie	80.99.99↔	Autre excision articulaire, autre site spécifié, autre
80.90.99↔	Autre excision articulaire, autre	81.93.00↔	Suture de capsule ou de ligament du membre supérieur, SAP
80.91.00↔	Autre excision articulaire, ceinture scapulaire et épaule, SAP	81.93.10↔	Suture de l'appareil ligamentaire de la clavicule
80.91.10↔	Excision arthroscopique, articulation glénohumérale	81.93.20↔	Suture du ligament annulaire radio-cubital
80.91.11↔	Autre excision, articulation glénohumérale	81.93.21↔	Suture de l'appareil ligamentaire radio-cubital distal
80.91.20↔	Excision arthroscopique, articulation acromio-claviculaire	81.93.30↔	Suture de capsule ou de ligament, carpe et métacarpe
80.91.21↔	Autre excision, articulation acromio-claviculaire	81.93.99↔	Suture de capsule ou de ligament du membre supérieur, autre
80.91.30↔	Prélèvement de greffon cartilagineux, ceinture scapulaire et épaule	82.02↔	Myotomie de la main
80.91.99↔	Autre excision articulaire, ceinture scapulaire et épaule, autre	82.04↔	Incision et drainage de l'espace palmaire ou thénarien
		82.09.00↔	Autre incision de tissu mou de la main, SAP
		82.09.10↔	Autre incision de tissu mou de la main, synovectomie de la main
		82.09.99↔	Autre incision de tissu mou de la main, autre
		82.11.00↔	Ténotomie de la main, SAP
		82.11.10↔	Ténotomie percutanée de la main, poignet
		82.11.11↔	Ténotomie percutanée de la main, doigt
		82.11.20↔	Ténotomie chirurgicale ouverte de la main
		82.11.99↔	Ténotomie de la main, autre
		82.12↔	Fasciotomie de la main
		82.19.00↔	Autre section de tissu mou de la main, SAP
		82.19.10↔	Autre section de tissu mou de la main, section de muscles de la main
		82.19.99↔	Autre section de tissu mou de la main, autre
		82.21↔	Excision de lésion de la gaine tendineuse de la main
		82.29↔	Excision d'autres lésions de tissu mou de la main
		82.33↔	Autre excision de tendon de la main
		82.35.00↔	Autre fasciectomie de la main, SAP
		82.35.10↔	Fasciectomie du creux palmaire
		82.35.11↔	Fasciectomie de main et de doigt avec neurolyse

82.35.12↔	Fasciectomy de main et de doigt avec neurolyse et artériolyse	83.82.29↔	Grefe de lambeau musculaire ou fascial local, autre site
82.35.13↔	Fasciectomy de main et de doigt avec arthrolyse	83.82.30↔	Grefe de lambeau ostéomyocutané ou ostéofasciocutané, tête et cou
82.35.99↔	Autre fasciectomy de la main, autre	83.82.31↔	Grefe de lambeau ostéomyocutané ou ostéofasciocutané, épaule et aisselle
82.36↔	Autre myectomy de la main	83.82.32↔	Grefe de lambeau ostéomyocutané ou ostéofasciocutané, bras et coude
82.39.00↔	Autre excision de tissu mou de la main, SAP	83.82.33↔	Grefe de lambeau ostéomyocutané ou ostéofasciocutané, avant-bras
82.39.10↔	Autre excision de tissu mou de la main, excision de gaines tendineuses de la main	83.82.34↔	Grefe de lambeau ostéomyocutané ou ostéofasciocutané, paroi thoracique, abdomen et dos
82.39.99↔	Autre excision de tissu mou de la main, autre	83.82.35↔	Grefe de lambeau ostéomyocutané ou ostéofasciocutané, région inguino-génitale et fesses
82.45↔	Autre suture d'autre tendon de la main	83.82.36↔	Grefe de lambeau ostéomyocutané ou ostéofasciocutané, membre inférieur
82.46.00↔	Suture de muscle ou de fascia de la main, SAP	83.82.39↔	Grefe de lambeau ostéomyocutané ou ostéofasciocutané, autre site
82.46.10↔	Suture de fascia de la main	83.82.40↔	Grefe d'autre lambeau microvascularisé et anastomosé de muscle ou de fascia, tête et cou
82.46.20↔	Suture de muscle de la main	83.82.41↔	Grefe d'autre lambeau microvascularisé et anastomosé de muscle ou de fascia, épaule et aisselle
82.46.99↔	Suture de muscle ou de fascia de la main, autre	83.82.42↔	Grefe d'autre lambeau microvascularisé et anastomosé de muscle ou de fascia, bras et coude
82.52↔	Recul de tendon de la main	83.82.43↔	Grefe d'autre lambeau microvascularisé et anastomosé de muscle ou de fascia, avant-bras
82.53↔	Réinsertion de tendon de la main	83.82.44↔	Grefe d'autre lambeau microvascularisé et anastomosé de muscle ou de fascia, paroi thoracique, abdomen et dos
82.54↔	Réinsertion de muscle de la main	83.82.45↔	Grefe d'autre lambeau microvascularisé et anastomosé de muscle ou de fascia, région inguino-génitale et fesses
82.55↔	Autre changement de longueur de muscle ou tendon de main	83.82.46↔	Grefe d'autre lambeau microvascularisé et anastomosé de muscle ou de fascia, membre inférieur
82.56↔	Autre transfert ou greffe de tendon de la main	83.82.47↔	Grefe d'autre lambeau microvascularisé et anastomosé de muscle ou de fascia, autre site
82.58↔	Autre transfert ou lambeau musculaire de la main	83.82.99↔	Grefe de muscle ou de fascia, autre
82.59↔	Autre transposition de muscle de la main	84.00↔	Amputation de membre supérieur, SAP
82.72.00↔	Opération plastique de la main avec greffe de muscle ou de fascia, SAP	84.01↔	Amputation et désarticulation de doigt (sauf le pouce)
82.72.10↔	Opération plastique avec greffe de muscle ou de fascia, un doigt	84.02↔	Amputation et désarticulation du pouce
82.72.11↔	Opération plastique avec greffe de muscle ou de fascia, autres parties de la main	84.03.00↔	Amputation de la main, SAP
82.72.99↔	Opération plastique de la main avec greffe de muscle ou de fascia, autre	84.03.10↔	Amputation complète de la main au carpe ou au métacarpe
82.79↔	Opération plastique de main avec autre greffe ou implant	84.03.99↔	Amputation de la main, autre
82.82↔	Réparation de main en pince de homard	84.04↔	Désarticulation du poignet
82.83↔	Réparation de macrodactylie	84.05↔	Amputation de l'avant-bras
82.85↔	Autre ténodèse de la main	84.06↔	Désarticulation du coude
82.86.00↔	Autre ténoplastie de la main, SAP	84.07↔	Amputation de l'humérus
82.86.10↔	Ténoplastie, transfert de tendons fléchisseurs de la main	84.08↔	Désarticulation de l'épaule
82.86.11↔	Constitution de matériel de greffe pour tendons de la main	84.09↔	Amputation interthoracoscopulaire
82.86.12↔	Révision sans remplacement de greffe de tendon de la main	84.10↔	Amputation de membre inférieur, SAP
82.86.13↔	Remplacement d'implant tendineux de la main	84.11↔	Amputation d'orteil
82.86.99↔	Autre ténoplastie de la main, autre	84.12↔	Amputation au niveau du pied
82.89.10↔	Plastie de gaine tendineuse de la main	84.13↔	Désarticulation de la cheville
82.89.11↔	Refixation osseuse de ligaments, carpe / métacarpe	84.14↔	Amputation de la cheville, transmalléolaire
82.89.12↔	Refixation osseuse d'autres ligaments de la main	84.15↔	Autre amputation en dessous du genou
82.89.13↔	Distraction des parties molles pour couverture d'articulation lors d'anomalies congénitales de la main	84.16↔	Désarticulation du genou
82.89.14↔	Radialisation lors d'anomalies congénitales de la main	84.17↔	Amputation au-dessus du genou
82.89.15↔	Résection de resserrements avec reconstruction plastique lors d'anomalies congénitales de la main	84.18↔	Désarticulation de la hanche
82.89.16↔	Transfert d'orteil à doigt	84.19↔	Amputation abdomino-pelvienne
82.89.99↔	Autre opération plastique de la main, autre	84.3x.00↔	Révision de moignon d'amputation, SAP
83.43.00↔	Excision (prélèvement) de muscle ou de fascia pour greffe, SAP	84.3x.10↔	Révision de moignon d'amputation, région de l'épaule ou du bras
83.43.10↔	Prélèvement de lambeau myocutané pour greffe	84.3x.11↔	Révision de moignon d'amputation, région de l'avant-bras
83.43.11↔	Prélèvement de lambeau ostéomyocutané ou ostéofasciocutané pour greffe	84.3x.12↔	Révision de moignon d'amputation, région de la main
83.43.12↔	Prélèvement d'autre lambeau microvascularisé et anastomosé de muscle ou de fascia pour greffe	84.3x.13↔	Révision de moignon d'amputation, membre inférieur
83.43.99↔	Excision (prélèvement) de muscle ou de fascia pour greffe, autre	84.3x.19↔	Révision de moignon d'amputation, autre site
83.82.10↔	Grefe de fascia, tête et cou	84.3x.99↔	Révision de moignon d'amputation, autre
83.82.11↔	Grefe de fascia, épaule et aisselle	84.91↔	Amputation, SAP
83.82.12↔	Grefe de fascia, bras et coude	85.12↔	Biopsie du sein, ouverte
83.82.13↔	Grefe de fascia, avant-bras	85.20↔	Excision ou destruction de tissu du sein, SAP
83.82.14↔	Grefe de fascia, paroi thoracique, abdomen et dos	85.21↔	Excision locale de lésion du sein
83.82.15↔	Grefe de fascia, région inguino-génitale et fesses	85.24↔	Excision de tissu mammaire ectopique
83.82.16↔	Grefe de fascia, membre inférieur	85.25↔	Excision de mamelon
83.82.19↔	Grefe de fascia, autre site	85.30↔	Mammoplastie de réduction et mastectomie sous-cutanée, SAP
83.82.20↔	Grefe de lambeau musculaire ou fascial local, tête et cou		
83.82.21↔	Grefe de lambeau musculaire ou fascial local, épaule et aisselle		
83.82.22↔	Grefe de lambeau musculaire ou fascial local, bras et coude		
83.82.23↔	Grefe de lambeau musculaire ou fascial local, avant-bras		
83.82.24↔	Grefe de lambeau musculaire ou fascial local, paroi thoracique, abdomen et dos		
83.82.25↔	Grefe de lambeau musculaire ou fascial local, région inguino-génitale et fesses		
83.82.26↔	Grefe de lambeau musculaire ou fascial local, membre inférieur		

85.31↔	Mammoplastie de réduction	85.95↔	Insertion d'expansur tissulaire au niveau du sein
85.34.00↔	Mastectomie sous-cutanée, SAP	86.21↔	Excision de kyste ou de sinus sacro-coccygien
85.34.11↔	Mastectomie avec conservation de l'étui cutané, résection complète du tissu glandulaire, sans autre mesure	86.41.11↔	Excision radicale et étendue de lésion ou de tissu cutané et sous-cutané, sans fermeture primaire de la plaie, à la tête
85.34.12↔	Mastectomie avec conservation de l'étui cutané, résection complète du tissu glandulaire et raffermisssement de la peau	86.41.12↔	Excision radicale et étendue de lésion ou de tissu cutané et sous-cutané, sans fermeture primaire de la plaie, au cou
85.34.13↔	Mastectomie avec conservation de l'étui cutané, résection complète du tissu glandulaire, raffermisssement de la peau et formation d'un lambeau pédiculé de derme/épiderme	86.41.13↔	Excision radicale et étendue de lésion ou de tissu cutané et sous-cutané, sans fermeture primaire de la plaie, à l'épaule et aisselle
85.34.21↔	Mastectomie avec conservation du mamelon, résection complète du tissu glandulaire, sans autre mesure	86.41.14↔	Excision radicale et étendue de lésion ou de tissu cutané et sous-cutané, sans fermeture primaire de la plaie, au bras et au coude
85.34.22↔	Mastectomie avec conservation du mamelon, résection complète du tissu glandulaire et raffermisssement de la peau	86.41.15↔	Excision radicale et étendue de lésion ou de tissu cutané et sous-cutané, sans fermeture primaire de la plaie, à l'avant-bras
85.34.23↔	Mastectomie avec conservation du mamelon, résection complète du tissu glandulaire, raffermisssement de la peau et formation d'un lambeau pédiculé de derme/épiderme	86.41.16↔	Excision radicale et étendue de lésion ou de tissu cutané et sous-cutané, sans fermeture primaire de la plaie, à la main
85.34.99↔	Mastectomie sous-cutanée, autre	86.41.17↔	Excision radicale et étendue de lésion ou de tissu cutané et sous-cutané, sans fermeture primaire de la plaie, à la paroi thoracique et au dos
85.39↔	Mammoplastie de réduction et mastectomie sous-cutanée, autre	86.41.18↔	Excision radicale et étendue de lésion ou de tissu cutané et sous-cutané, sans fermeture primaire de la plaie, à l'abdomen et l'aîne
85.40↔	Mastectomie, SAP	86.41.1a↔	Excision radicale et étendue de lésion ou de tissu cutané et sous-cutané, sans fermeture primaire de la plaie, aux fesses
85.41↔	Mastectomie simple	86.41.1b↔	Excision radicale et étendue de lésion ou de tissu cutané et sous-cutané, sans fermeture primaire de la plaie, à la cuisse et au genou
85.43↔	Mastectomie radicale modifiée	86.41.1c↔	Excision radicale et étendue de lésion ou de tissu cutané et sous-cutané, sans fermeture primaire de la plaie, à la jambe
85.45.00↔	Mastectomie radicale, SAP	86.41.1d↔	Excision radicale et étendue de lésion ou de tissu cutané et sous-cutané, sans fermeture primaire de la plaie, au pied
85.45.10↔	Mastectomie radicale sans résection partielle de la paroi thoracique	86.42.11↔	Excision radicale et étendue de lésion ou de tissu cutané et sous-cutané, avec fermeture primaire de la plaie, à la tête
85.45.11↔	Mastectomie radicale avec résection partielle de la paroi thoracique	86.42.12↔	Excision radicale et étendue de lésion ou de tissu cutané et sous-cutané, avec fermeture primaire de la plaie, au cou
85.45.99↔	Mastectomie radicale, autre	86.42.13↔	Excision radicale et étendue de lésion ou de tissu cutané et sous-cutané, avec fermeture primaire de la plaie, à l'épaule et aisselle
85.47↔	Mastectomie radicale, étendue, unilatérale	86.42.14↔	Excision radicale et étendue de lésion ou de tissu cutané et sous-cutané, avec fermeture primaire de la plaie, au bras et au coude
85.49↔	Mastectomie, autre	86.42.15↔	Excision radicale et étendue de lésion ou de tissu cutané et sous-cutané, avec fermeture primaire de la plaie, à l'avant-bras
85.50↔	Mammoplastie d'augmentation, SAP	86.42.16↔	Excision radicale et étendue de lésion ou de tissu cutané et sous-cutané, avec fermeture primaire de la plaie, à la main
85.51↔	Injection intramammaire pour augmentation	86.42.17↔	Excision radicale et étendue de lésion ou de tissu cutané et sous-cutané, avec fermeture primaire de la plaie, à la paroi thoracique et au dos
85.53.00↔	Implantation de prothèse mammaire, SAP	86.42.18↔	Excision radicale et étendue de lésion ou de tissu cutané et sous-cutané, avec fermeture primaire de la plaie, à l'abdomen et à l'aîne
85.53.10↔	Implantation de prothèse mammaire, après mastectomie	86.42.1a↔	Excision radicale et étendue de lésion ou de tissu cutané et sous-cutané, avec fermeture primaire de la plaie, aux fesses
85.53.99↔	Implantation de prothèse mammaire, autre	86.42.1b↔	Excision radicale et étendue de lésion ou de tissu cutané et sous-cutané, avec fermeture primaire de la plaie, à la cuisse et au genou
85.59↔	Mammoplastie d'augmentation, autre	86.42.1c↔	Excision radicale et étendue de lésion ou de tissu cutané et sous-cutané, avec fermeture primaire de la plaie, à la jambe
85.6↔	Mastopexie	86.42.1d↔	Excision radicale et étendue de lésion ou de tissu cutané et sous-cutané, avec fermeture primaire de la plaie, au pied
85.82↔	Grefe en épaisseur partielle du sein	86.43.11↔	Excision radicale et étendue de lésion ou de tissu cutané et sous-cutané, avec recouvrement plastique, à la tête
85.83↔	Grefe de peau totale du sein	86.43.12↔	Excision radicale et étendue de lésion ou de tissu cutané et sous-cutané, avec recouvrement plastique, au cou
85.84↔	Reconstruction mammaire avec lambeau cutané pédiculé	86.43.13↔	Excision radicale et étendue de lésion ou de tissu cutané et sous-cutané, avec recouvrement plastique, à l'épaule et aisselle
85.85↔	Reconstruction mammaire avec lambeau musculaire pédiculé	86.43.14↔	Excision radicale et étendue de lésion ou de tissu cutané et sous-cutané, avec recouvrement plastique, au bras et au coude
85.86↔	Transposition du mamelon	86.43.15↔	Excision radicale et étendue de lésion ou de tissu cutané et sous-cutané, avec recouvrement plastique, à l'avant-bras
85.87.00↔	Autre opération du mamelon, SAP	86.43.16↔	Excision radicale et étendue de lésion ou de tissu cutané et sous-cutané, avec recouvrement plastique, à la main
85.87.10↔	Suture du mamelon (après lésion traumatique)		
85.87.13↔	Éversion chirurgicale de mamelon inversé		
85.87.21↔	Réparation du mamelon avec tatouage		
85.87.22↔	Réparation du mamelon avec lambeau local		
85.87.23↔	Réparation du mamelon avec greffe de peau		
85.87.31↔	Réparation de l'aréole avec tatouage		
85.87.32↔	Réparation de l'aréole avec lambeau local		
85.87.33↔	Réparation de l'aréole avec greffe de peau		
85.87.99↔	Autre opération du mamelon, autre		
85.89.00↔	Autre mammoplastie, SAP		
85.89.10↔	Mammoplastie par lambeau myocutané libre		
85.89.13↔	Mammoplastie par lambeau épiploïque		
85.89.14↔	Mammoplastie par transplant (lambeau) myocutané pédiculé		
85.89.20↔	Mammoplastie par plastie de lambeau microvascularisé et anastomosé, SAP		
85.89.21↔	Lambeau perforateur épigastrique inférieur profond (DIEP)		
85.89.22↔	Lambeau de l'artère épigastrique inférieure superficielle (SIEA)		
85.89.23↔	Plastie de lambeau musculo-cutané de gracilis		
85.89.24↔	Lambeau perforateur de l'artère glutéale supérieure (S-GAP)		
85.89.25↔	Lambeau perforateur de l'artère glutéale inférieure (I-GAP)		
85.89.29↔	Mammoplastie par plastie de lambeau microvascularisé et anastomosé, autre		
85.89.99↔	Autre mammoplastie, autre		
85.93↔	Révision sans remplacement de prothèse mammaire		
85.94.00↔	Ablation de prothèse mammaire, SAP		
85.94.11↔	Ablation de prothèse mammaire, avec capsulotomie		
85.94.12↔	Ablation de prothèse mammaire, avec capsulectomie partielle		
85.94.13↔	Ablation de prothèse mammaire, avec capsulectomie totale		
85.94.99↔	Ablation de prothèse mammaire, autre		

86.43.17↔	Excision radicale et étendue de lésion ou de tissu cutané et sous-cutané, avec recouvrement plastique, à la paroi thoracique et au dos	86.6b.22↔	Grefe autologue de peau d'épaisseur partielle, étendue, au cou
86.43.18↔	Excision radicale et étendue de lésion ou de tissu cutané et sous-cutané, avec recouvrement plastique, à l'abdomen et l'aîne	86.6b.23↔	Grefe autologue de peau d'épaisseur partielle, étendue, à l'épaule et à l'aisselle
86.43.1a↔	Excision radicale et étendue de lésion ou de tissu cutané et sous-cutané, avec recouvrement plastique, aux fesses	86.6b.24↔	Grefe autologue de peau d'épaisseur partielle, étendue, au bras et au coude
86.43.1b↔	Excision radicale et étendue de lésion ou de tissu cutané et sous-cutané, avec recouvrement plastique, à la cuisse/au genou	86.6b.25↔	Grefe autologue de peau d'épaisseur partielle, étendue, à l'avant-bras
86.43.1c↔	Excision radicale et étendue de lésion ou de tissu cutané et sous-cutané, avec recouvrement plastique, à la jambe	86.6b.26↔	Grefe autologue de peau d'épaisseur partielle, étendue, à la main
86.43.1d↔	Excision radicale et étendue de lésion ou de tissu cutané et sous-cutané, avec recouvrement plastique, au pied	86.6b.27↔	Grefe autologue de peau d'épaisseur partielle, étendue, à la paroi thoracique et au dos
86.6a.11↔	Grefe autologue de peau totale, non étendue, à la tête	86.6b.28↔	Grefe autologue de peau d'épaisseur partielle, étendue, à l'abdomen et à l'aîne
86.6a.12↔	Grefe autologue de peau totale, non étendue, au cou	86.6b.2a↔	Grefe autologue de peau d'épaisseur partielle, étendue, aux fesses
86.6a.13↔	Grefe autologue de peau totale, non étendue, à l'épaule et à l'aisselle	86.6b.2b↔	Grefe autologue de peau d'épaisseur partielle, étendue, à la cuisse et au genou
86.6a.14↔	Grefe autologue de peau totale, non étendue, au bras et au coude	86.6b.2c↔	Grefe autologue de peau d'épaisseur partielle, étendue, à la jambe
86.6a.15↔	Grefe autologue de peau totale, non étendue, à l'avant-bras	86.6b.2d↔	Grefe autologue de peau d'épaisseur partielle, étendue, au pied
86.6a.16↔	Grefe autologue de peau totale, non étendue, à la main	86.6d.11↔	Révision d'une greffe de peau libre et d'un remplacement permanent de la peau, à la tête
86.6a.17↔	Grefe autologue de peau totale, non étendue, à la paroi thoracique et au dos	86.6d.16↔	Révision d'une greffe de peau libre et d'un remplacement permanent de la peau, à la main
86.6a.18↔	Grefe autologue de peau totale, non étendue, à l'abdomen et à l'aîne	86.6d.1d↔	Révision d'une greffe de peau libre et d'un remplacement permanent de la peau, au pied
86.6a.1a↔	Grefe autologue de peau totale, non étendue, aux fesses	86.6d.1e↔	Révision d'une greffe de peau libre et d'un remplacement permanent de la peau, autre site
86.6a.1b↔	Grefe autologue de peau totale, non étendue, à la cuisse et au genou	86.7a.21↔	Plastie d'avancement, étendue, à la tête
86.6a.1c↔	Grefe autologue de peau totale, non étendue, à la jambe	86.7a.26↔	Plastie d'avancement, étendue, à la main
86.6a.1d↔	Grefe autologue de peau totale, non étendue, au pied	86.7a.2d↔	Plastie d'avancement, étendue, au pied
86.6a.21↔	Grefe autologue de peau totale, étendue, à la tête	86.7a.2e↔	Plastie d'avancement, étendue, autre site
86.6a.22↔	Grefe autologue de peau totale, étendue, au cou	86.7a.31↔	Plastie de glissement-rotation, non étendue, à la tête
86.6a.23↔	Grefe autologue de peau totale, étendue, à l'épaule et à l'aisselle	86.7a.36↔	Plastie de glissement-rotation, non étendue, à la main
86.6a.24↔	Grefe autologue de peau totale, étendue, au bras et au coude	86.7a.3d↔	Plastie de glissement-rotation, non étendue, au pied
86.6a.25↔	Grefe autologue de peau totale, étendue, à l'avant-bras	86.7a.3e↔	Plastie de glissement-rotation, non étendue, autre site
86.6a.26↔	Grefe autologue de peau totale, étendue, à la main	86.7a.41↔	Plastie de glissement-rotation, étendue, à la tête
86.6a.27↔	Grefe autologue de peau totale, étendue, à la paroi thoracique et au dos	86.7a.46↔	Plastie de glissement-rotation, étendue, à la main
86.6a.28↔	Grefe autologue de peau totale, étendue, à l'abdomen et à l'aîne	86.7a.4d↔	Plastie de glissement-rotation, étendue, au pied
86.6a.2a↔	Grefe autologue de peau totale, étendue, aux fesses	86.7a.4e↔	Plastie de glissement-rotation, étendue, autre site
86.6a.2b↔	Grefe autologue de peau totale, étendue, à la cuisse et au genou	86.7a.51↔	Plastie de transposition (VY), non étendue, à la tête
86.6a.2c↔	Grefe autologue de peau totale, étendue, à la jambe	86.7a.56↔	Plastie de transposition (VY), non étendue, à la main
86.6a.2d↔	Grefe autologue de peau totale, étendue, au pied	86.7a.5d↔	Plastie de transposition (VY), non étendue, au pied
86.6b.11↔	Grefe autologue de peau d'épaisseur partielle, non étendue, à la tête	86.7a.5e↔	Plastie de transposition (VY), non étendue, autre site
86.6b.12↔	Grefe autologue de peau d'épaisseur partielle, non étendue, au cou	86.7a.61↔	Plastie de transposition (VY), étendue, à la tête
86.6b.13↔	Grefe autologue de peau d'épaisseur partielle, non étendue, à l'épaule et à l'aisselle	86.7a.66↔	Plastie de transposition (VY), étendue, à la main
86.6b.14↔	Grefe autologue de peau d'épaisseur partielle, non étendue, au bras et au coude	86.7a.6d↔	Plastie de transposition (VY), étendue, au pied
86.6b.15↔	Grefe autologue de peau d'épaisseur partielle, non étendue, à l'avant-bras	86.7a.6e↔	Plastie de transposition (VY), étendue, autre site
86.6b.16↔	Grefe autologue de peau d'épaisseur partielle, non étendue, à la main	86.7a.71↔	Plastie de lambeau insulaire, non étendue, à la tête
86.6b.17↔	Grefe autologue de peau d'épaisseur partielle, non étendue, à la paroi thoracique et au dos	86.7a.76↔	Plastie de lambeau insulaire, non étendue, à la main
86.6b.18↔	Grefe autologue de peau d'épaisseur partielle, non étendue, à l'abdomen et à l'aîne	86.7a.7d↔	Plastie de lambeau insulaire, non étendue, au pied
86.6b.1a↔	Grefe autologue de peau d'épaisseur partielle, non étendue, aux fesses	86.7a.7e↔	Plastie de lambeau insulaire, non étendue, autre site
86.6b.1b↔	Grefe autologue de peau d'épaisseur partielle, non étendue, à la cuisse et au genou	86.7a.81↔	Plastie de lambeau insulaire, étendue, à la tête
86.6b.1c↔	Grefe autologue de peau d'épaisseur partielle, non étendue, à la jambe	86.7a.86↔	Plastie de lambeau insulaire, étendue, à la main
86.6b.1d↔	Grefe autologue de peau d'épaisseur partielle, non étendue, au pied	86.7a.8d↔	Plastie de lambeau insulaire, étendue, au pied
86.6b.21↔	Grefe autologue de peau d'épaisseur partielle, étendue, à la tête	86.7a.8e↔	Plastie de lambeau insulaire, étendue, autre site
		86.7a.91↔	Plastie de lambeau locale de peau et de tissu sous-cutané, autres, à la tête
		86.7a.96↔	Plastie de lambeau locale de peau et de tissu sous-cutané, autres, à la main
		86.7a.9d↔	Plastie de lambeau locale de peau et de tissu sous-cutané, autres, au pied
		86.7a.9e↔	Plastie de lambeau locale de peau et de tissu sous-cutané, autres, autre site
		86.7a.b1↔	Plastie en Z, étendue, à la tête
		86.7a.b6↔	Plastie en Z, étendue, à la main
		86.7a.bd↔	Plastie en Z, étendue, au pied
		86.7a.be↔	Plastie en Z, étendue, autre site
		86.7a.d1↔	Plastie en W, étendue, à la tête
		86.7a.d6↔	Plastie en W, étendue, à la main
		86.7a.dd↔	Plastie en W, étendue, au pied

86.7a.de↔	Plastie en W, étendue, autre site	86.83.12↔	Réduction de tissu adipeux, épaule et bras
86.7b.11↔	Plastie régionale à lambeau pédiculé, à la tête	86.83.13↔	Réduction de tissu adipeux, avant-bras
86.7b.12↔	Plastie régionale à lambeau pédiculé, au cou	86.83.14↔	Réduction de tissu adipeux, main
86.7b.13↔	Plastie régionale à lambeau pédiculé, à l'épaule et à l'aisselle	86.83.1a↔	Réduction de tissu adipeux, région abdominale
86.7b.14↔	Plastie régionale à lambeau pédiculé, au bras et au coude	86.83.1b↔	Réduction de tissu adipeux, dos et flancs
86.7b.15↔	Plastie régionale à lambeau pédiculé, à l'avant-bras	86.83.1c↔	Réduction de tissu adipeux, région abdominale, flancs ainsi que dos simultanément
86.7b.16↔	Plastie régionale à lambeau pédiculé, à la main	86.83.1d↔	Réduction de tissu adipeux, région inguino-génitale
86.7b.17↔	Plastie régionale à lambeau pédiculé, à la paroi thoracique et au dos	86.83.1e↔	Réduction de tissu adipeux, fesses
86.7b.18↔	Plastie régionale à lambeau pédiculé, à l'abdomen et à l'aîne	86.83.1f↔	Réduction de tissu adipeux, cuisses
86.7b.1a↔	Plastie régionale à lambeau pédiculé, aux fesses	86.83.1g↔	Réduction de tissu adipeux, mollet et pied
86.7b.1b↔	Plastie régionale à lambeau pédiculé, à la cuisse et au genou	86.83.21↔	Aspiration de tissu adipeux
86.7b.1c↔	Plastie régionale à lambeau pédiculé, à la jambe	86.83.22↔	Liposuccion pour transplantation
86.7b.1d↔	Plastie régionale à lambeau pédiculé, au pied	86.85.00↔	Correction de syndactylie, SAP
86.7c.11↔	Plastie à lambeau pédiculé à distance, à la tête	86.85.30↔	Séparation de syndactylie complète avec plastie de glissement, plastie des extrémités digitales ou reconstruction des ligaments latéraux, main
86.7c.12↔	Plastie à lambeau pédiculé à distance, au cou	86.85.40↔	Séparation de syndactylie complète avec plastie de glissement, plastie des extrémités digitales ou reconstruction des ligaments latéraux, pied
86.7c.13↔	Plastie à lambeau pédiculé à distance, à l'épaule et à l'aisselle	86.85.50↔	Résection d'éléments dupliqués dans une syndactylie ou une polydactylie avec reconstruction articulaire, main
86.7c.14↔	Plastie à lambeau pédiculé à distance, au bras et au coude	86.85.60↔	Résection d'éléments dupliqués dans une syndactylie ou une polydactylie avec reconstruction articulaire, pied
86.7c.15↔	Plastie à lambeau pédiculé à distance, à l'avant-bras	86.85.70↔	Correction de polysyndactylie par fusion des éléments dupliqués, main
86.7c.16↔	Plastie à lambeau pédiculé à distance, à la main	86.85.80↔	Correction de polysyndactylie par fusion des éléments dupliqués, pied
86.7c.17↔	Plastie à lambeau pédiculé à distance, à la paroi thoracique et au dos	86.85.99↔	Correction de syndactylie, autre
86.7c.18↔	Plastie à lambeau pédiculé à distance, à l'abdomen et à l'aîne	86.88.09↔	Couverture temporaire de tissu mou, autre
86.7c.1a↔	Plastie à lambeau pédiculé à distance, aux fesses	86.88.a1↔	Couverture de tissu mou par des kératinocytes obtenus en culture, non étendue, à la tête
86.7c.1b↔	Plastie à lambeau pédiculé à distance, à la cuisse et au genou	86.88.a6↔	Couverture de tissu mou par des kératinocytes obtenus en culture, non étendue, à la main
86.7c.1c↔	Plastie à lambeau pédiculé à distance, à la jambe	86.88.ad↔	Couverture de tissu mou par des kératinocytes obtenus en culture, non étendue, au pied
86.7c.1d↔	Plastie à lambeau pédiculé à distance, au pied	86.88.ae↔	Couverture de tissu mou par des kératinocytes obtenus en culture, non étendue, autre site
86.7d.11↔	Plastie à lambeau libre microvascularisé et anastomosé, à la tête	86.88.b1↔	Couverture de tissu mou par des kératinocytes obtenus en culture, étendue, à la tête
86.7d.12↔	Plastie à lambeau libre microvascularisé et anastomosé, au cou	86.88.b6↔	Couverture de tissu mou par des kératinocytes obtenus en culture, étendue, à la main
86.7d.13↔	Plastie à lambeau libre microvascularisé et anastomosé, à l'épaule et à l'aisselle	86.88.bd↔	Couverture de tissu mou par des kératinocytes obtenus en culture, étendue, au pied
86.7d.14↔	Plastie à lambeau libre microvascularisé et anastomosé, au bras et au coude	86.88.be↔	Couverture de tissu mou par des kératinocytes obtenus en culture, étendue, autre site
86.7d.15↔	Plastie à lambeau libre microvascularisé et anastomosé, à l'avant-bras	86.88.d1↔	Couverture temporaire de tissu mou par du matériel alloplastique, étendu, à la tête
86.7d.16↔	Plastie à lambeau libre microvascularisé et anastomosé, à la main	86.88.d6↔	Couverture temporaire de tissu mou par du matériel alloplastique, étendu, à la main
86.7d.17↔	Plastie à lambeau libre microvascularisé et anastomosé, à la paroi thoracique et au dos	86.88.dd↔	Couverture temporaire de tissu mou par du matériel alloplastique, étendu, au pied
86.7d.18↔	Plastie à lambeau libre microvascularisé et anastomosé, à l'abdomen et à l'aîne	86.88.de↔	Couverture temporaire de tissu mou par du matériel alloplastique, étendu, autre site
86.7d.1a↔	Plastie à lambeau libre microvascularisé et anastomosé, aux fesses	86.88.e1↔	Couverture temporaire de tissu mou par de la peau allogénique, non étendu, à la tête
86.7d.1b↔	Plastie à lambeau libre microvascularisé et anastomosé, à la cuisse et au genou	86.88.e6↔	Couverture temporaire de tissu mou par de la peau allogénique, non étendu, à la main
86.7d.1c↔	Plastie à lambeau libre microvascularisé et anastomosé, à la jambe	86.88.ed↔	Couverture temporaire de tissu mou par de la peau allogénique, non étendu, au pied
86.7d.1d↔	Plastie à lambeau libre microvascularisé et anastomosé, au pied	86.88.ee↔	Couverture temporaire de tissu mou par de la peau allogénique, non étendu, autre site
86.7e.21↔	Révision de plastie régionale à lambeau pédiculé, à la tête	86.88.f1↔	Couverture temporaire de tissu mou par de la peau allogénique, étendu, à la tête
86.7e.26↔	Révision de plastie régionale à lambeau pédiculé, à la main	86.88.f6↔	Couverture temporaire de tissu mou par de la peau allogénique, étendu, à la main
86.7e.2d↔	Révision de plastie régionale à lambeau pédiculé, au pied	86.88.fd↔	Couverture temporaire de tissu mou par de la peau allogénique, étendu, au pied
86.7e.2e↔	Révision de plastie régionale à lambeau pédiculé, autre site	86.88.fe↔	Couverture temporaire de tissu mou par de la peau allogénique, étendu, autre site
86.7e.31↔	Révision de plastie de lambeau pédiculé à distance, à la tête	86.88.g1↔	Couverture temporaire de tissu mou par de la peau xénogénique, non étendu, à la tête
86.7e.36↔	Révision de plastie de lambeau pédiculé à distance, à la main		
86.7e.3d↔	Révision de plastie de lambeau pédiculé à distance, au pied		
86.7e.3e↔	Révision de plastie de lambeau pédiculé à distance, autre site		
86.7e.41↔	Révision de plastie à lambeau libre microvascularisé et anastomosé, à la tête		
86.7e.46↔	Révision de plastie à lambeau libre microvascularisé et anastomosé, à la main		
86.7e.4d↔	Révision de plastie avec lambeau libre microvascularisé et anastomosé, au pied		
86.7e.4e↔	Révision de plastie à lambeau libre microvascularisé et anastomosé, autre site		
86.7f↔	Section de pédicule de lambeau		
86.81↔	Réparation pour hypotonie faciale		
86.82↔	Rhytidectomie faciale		
86.83.00↔	Remodelage de la silhouette et liposuccion, SAP		
86.83.09↔	Remodelage de la silhouette et liposuccion, autre		
86.83.11↔	Réduction de tissu adipeux, tête et cou		

86.88.g6↔	Couverture temporaire de tissu mou par de la peau xénogénique, non étendu, à la main	92.27.72↔	Moulages radioactifs: construction et pose d'applicateur non utilisé sur la surface corporelle
86.88.gd↔	Couverture temporaire de tissu mou par de la peau xénogénique, non étendu, au pied	92.27.73↔	Moulages radioactifs: construction et pose d'applicateur oculaire
86.88.ge↔	Couverture temporaire de tissu mou par de la peau xénogénique, non étendu, autre site	92.27.79↔	Autres moulages radioactifs
86.88.h1↔	Couverture temporaire de tissu mou par de la peau xénogénique, étendu, à la tête	92.28.00↔	Injection, instillation ou administration orale de radio-isotope, SAP
86.88.h6↔	Couverture temporaire de tissu mou par de la peau xénogénique, étendu, à la main	92.28.01↔	Instillation d'un radionucléide libre dans l'articulation
86.88.hd↔	Couverture temporaire de tissu mou par de la peau xénogénique, étendu, au pied	92.28.02↔	Traitement à l'iode radioactif, dose thérapeutique de I-131 jusqu'à 1,2 GBq, sans administration de thyrotropine recombinante (rh-TSH)
86.88.he↔	Couverture temporaire de tissu mou par de la peau xénogénique, étendu, autre site	92.28.03↔	Traitement à l'iode radioactif, dose thérapeutique de I-131 jusqu'à 1,2 GBq, avec administration de thyrotropine recombinante (rh-TSH)
86.91↔	Excision de peau pour greffe	92.28.04↔	Traitement à l'iode radioactif, dose thérapeutique de I-131 de plus de 1,2 GBq à moins de 5 GBq, sans administration de thyrotropine recombinante (rh-TSH)
86.93.09↔	Insertion d'panseur tissulaire, autre	92.28.05↔	Traitement à l'iode radioactif, dose thérapeutique de I-131 de plus de 1,2 GBq à moins de 5 GBq, avec administration de thyrotropine recombinante (rh-TSH)
86.93.21↔	Insertion d'panseur tissulaire, à la tête	92.28.06↔	Traitement à l'iode radioactif, dose thérapeutique de I-131 de 5 GBq et plus, sans administration de thyrotropine recombinante (rh-TSH)
86.93.26↔	Insertion d'panseur tissulaire, à la main	92.28.07↔	Traitement à l'iode radioactif, dose thérapeutique de I-131 de 5 GBq et plus, avec administration de thyrotropine recombinante (rh-TSH)
86.93.2d↔	Insertion d'panseur tissulaire, au pied	92.28.11↔	Thérapie de métastases osseuses par radionucléides libres
86.93.2e↔	Insertion d'panseur tissulaire, autre site	92.28.13↔	Radiothérapie par ciblage de récepteurs avec des analogues de la somatostatine conjugués au DOTA
86.a2.00↔	Couverture temporaire particulière de tissu mou après brûlure et lésion corrosive, SAP	92.28.20↔	Radioimmunothérapie par 90Y-ibritumomab-tiuxétan, parentérale
86.a2.09↔	Couverture temporaire particulière de tissu mou après brûlure et lésion corrosive, autres	92.28.21↔	Administration parentérale de I-131-MIBG (méta-iodobenzylguanidine marquée à l'iode-131)
86.a2.11↔	Couverture temporaire de tissu mou par membrane résorbable par dégradation hydrolytique, non étendu, à la tête	92.28.22↔	Radioimmunothérapie par iode 131 [I-131] tositumomab, par voie parentérale
86.a2.16↔	Couverture temporaire de tissu mou par membrane résorbable par dégradation hydrolytique, non étendu, à la main	92.28.23↔	Radioimmunothérapie par autres anticorps, parentérale
86.a2.1d↔	Couverture temporaire de tissu mou par membrane résorbable par dégradation hydrolytique, non étendu, au pied	92.28.31↔	Radio-chimioembolisation intravasculaire sélective par le I-131-lipiodol
86.a2.1e↔	Couverture temporaire de tissu mou par membrane résorbable par dégradation hydrolytique, non étendu, autre site	92.28.32↔	Radiothérapie intravasculaire sélective (SIRT) par embolisation avec des microsphères marquées à l'yttrium-90
86.a2.21↔	Couverture temporaire de tissu mou par membrane résorbable par dégradation hydrolytique, étendu, à la tête	92.28.33↔	Brachythérapie endovasculaire au rhénium-188
86.a2.26↔	Couverture temporaire de tissu mou par membrane résorbable par dégradation hydrolytique, étendu, à la main	92.28.99↔	Injection, instillation ou administration orale de radio-isotopes, autre
86.a2.2d↔	Couverture temporaire de tissu mou par membrane résorbable par dégradation hydrolytique, étendu, au pied	92.29.11↔	Brachythérapie interstitielle par implantation de sources radioactives amovibles dans un seul plan, faible débit de dose
86.a2.2e↔	Couverture temporaire de tissu mou par membrane résorbable par dégradation hydrolytique, étendu, autre site	92.29.12↔	Brachythérapie interstitielle par implantation de sources radioactives amovibles dans un seul plan, débit de dose pulsé (pulsed dose rate)
86.b1.22↔	Débridement d'ongle, de matrice ou de repli d'ongle	92.29.13↔	Brachythérapie interstitielle par implantation de sources radioactives amovibles dans un seul plan, haut débit de dose
86.b1.31↔	Onychoplastie	92.29.19↔	Brachythérapie interstitielle par implantation de sources radioactives amovibles dans un seul plan, autre
92.27.00↔	Implantation ou insertion d'élément radioactif (brachythérapie par des sources scellées de radionucléides), surface corporelle, site d'application autre ou non spécifié	92.29.21↔	Brachythérapie interstitielle par implantation de sources radioactives amovibles en fonction du volume dans plusieurs plans, faible débit de dose
92.27.10↔	Implantation ou insertion d'élément radioactif (brachythérapie par des sources scellées de radionucléides), organes génitaux féminins, SAP	92.29.22↔	Brachythérapie interstitielle par implantation de sources radioactives amovibles en fonction du volume dans plusieurs plans, débit de dose pulsé (pulsed dose rate)
92.27.11↔	Implantation ou insertion d'élément radioactif (brachythérapie par des sources scellées de radionucléides), intra-utérine	92.29.23↔	Brachythérapie interstitielle par implantation de sources radioactives amovibles en fonction du volume dans plusieurs plans, haut débit de dose
92.27.12↔	Implantation ou insertion d'élément radioactif (brachythérapie par des sources scellées de radionucléides), intravaginale	92.29.24↔	Brachythérapie par implantation peropératoire de sources radioactives amovibles dans plusieurs plans, haut débit de dose
92.27.13↔	Implantation ou insertion d'élément radioactif (brachythérapie par des sources scellées de radionucléides), intra-utérine et intravaginale combinée	92.29.29↔	Brachythérapie interstitielle par implantation de sources radioactives amovibles en fonction du volume dans plusieurs plans, autre
92.27.21↔	Implantation ou insertion d'élément radioactif (brachythérapie par des sources scellées de radionucléides), surface corporelle	92.29.31↔	Brachythérapie interstitielle par implantation de sources radioactives permanentes, jusqu'à 10 sources
92.27.22↔	Implantation ou insertion d'élément radioactif (brachythérapie par des sources scellées de radionucléides), intracavitaire	92.29.32↔	Brachythérapie interstitielle par implantation de sources radioactives permanentes, de 11 à 15 sources
92.27.23↔	Implantation ou insertion d'élément radioactif (brachythérapie par des sources scellées de radionucléides), intraluminale	92.29.33↔	Brachythérapie interstitielle par implantation de sources radioactives permanentes, de 16 à 20 sources
92.27.30↔	Implantation ou insertion d'élément radioactif (brachythérapie par des sources scellées de radionucléides), vaisseau non spécifié	92.29.34↔	Brachythérapie interstitielle par implantation de sources radioactives permanentes, de 21 à 25 sources
92.27.31↔	Implantation ou insertion d'élément radioactif (brachythérapie par des sources scellées de radionucléides), vaisseau coronaire		
92.27.39↔	Implantation ou insertion d'élément radioactif (brachythérapie par des sources scellées de radionucléides), autre vaisseau		
92.27.40↔	Implantation ou insertion peropératoires d'élément radioactif (brachythérapie par des sources scellées de radionucléides)		
92.27.70↔	Moulages radioactifs, SAP		
92.27.71↔	Moulages radioactifs: construction et application de moulage radioactif superficiel		

92.29.35↔	Brachythérapie interstitielle par implantation de sources radioactives permanentes, de 26 à 30 sources	92.29.3a↔	Brachythérapie interstitielle par implantation de sources radioactives permanentes, de 51 à 55 sources
92.29.36↔	Brachythérapie interstitielle par implantation de sources radioactives permanentes, de 31 à 35 sources	92.29.3b↔	Brachythérapie interstitielle par implantation de sources radioactives permanentes, de 56 à 60 sources
92.29.37↔	Brachythérapie interstitielle par implantation de sources radioactives permanentes, de 36 à 40 sources	92.29.3c↔	Brachythérapie interstitielle par implantation de sources radioactives permanentes, de 61 à 65 sources
92.29.38↔	Brachythérapie interstitielle par implantation de sources radioactives permanentes, de 41 à 45 sources	92.29.3d↔	Brachythérapie interstitielle par implantation de sources radioactives permanentes, de 66 à 70 sources
92.29.39↔	Brachythérapie interstitielle par implantation de sources radioactives permanentes, de 46 à 50 sources	92.29.3e↔	Brachythérapie interstitielle par implantation de sources radioactives permanentes, 71 sources et plus

ADRG J06**Mastectomie avec implantation de prothèse et chirurgie plastique pour néoformation maligne**

Au moins un(e) diagnostic dans le tableau J06-1 et (procédure dans le tableau J06-2 ou procédure dans le tableau J06-3 et procédure dans le tableau J06-4) et au moins un(e) procédure dans le tableau J06-5

DRG J06Z**Mastectomie avec implantation de prothèse et chirurgie plastique pour néoformation maligne****diagnostic J06-1**

C50.0	Tumeur maligne: Mamelon et aréole	C79.81	Tumeur maligne secondaire du sein
C50.1	Tumeur maligne: Partie centrale du sein	D05.0	Carcinome in situ lobulaire
C50.2	Tumeur maligne: Quadrant supéro-interne du sein	D05.1	Carcinome in situ intracanalair
C50.3	Tumeur maligne: Quadrant inféro-interne du sein	D05.7	Autres carcinomes in situ du sein
C50.4	Tumeur maligne: Quadrant supéro-externe du sein	D05.9	Carcinome in situ du sein, sans précision
C50.5	Tumeur maligne: Quadrant inféro-externe du sein	D48.6	Tumeurs à évolution imprévisible ou inconnue: Sein
C50.6	Tumeur maligne: Prolongement axillaire du sein	Z40.00	Opération prophylactique pour facteur de risque de tumeurs malignes: opération prophylactique du sein
C50.8	Tumeur maligne: Lésion à localisations contiguës du sein	Z42.1	Soins de contrôle comprenant une opération plastique du sein
C50.9	Tumeur maligne: Sein, sans précision		
C79.2	Tumeur maligne secondaire de la peau		

procédure J06-2

85.26↔	Mastectomie partielle	85.34.99↔	Mastectomie sous-cutanée, autre
85.34.00↔	Mastectomie sous-cutanée, SAP	85.37↔	Mastectomie lors de gynécomastie
85.34.11↔	Mastectomie avec conservation de l'étui cutané, résection complète du tissu glandulaire, sans autre mesure	85.40↔	Mastectomie, SAP
85.34.12↔	Mastectomie avec conservation de l'étui cutané, résection complète du tissu glandulaire et raffermisssement de la peau	85.41↔	Mastectomie simple
85.34.13↔	Mastectomie avec conservation de l'étui cutané, résection complète du tissu glandulaire, raffermisssement de la peau et formation d'un lambeau pédiculé de derme/épiderme	85.43↔	Mastectomie radicale modifiée
85.34.21↔	Mastectomie avec conservation du mamelon, résection complète du tissu glandulaire, sans autre mesure	85.45.00↔	Mastectomie radicale, SAP
85.34.22↔	Mastectomie avec conservation du mamelon, résection complète du tissu glandulaire et raffermisssement de la peau	85.45.10↔	Mastectomie radicale sans résection partielle de la paroi thoracique
85.34.23↔	Mastectomie avec conservation du mamelon, résection complète du tissu glandulaire, raffermisssement de la peau et formation d'un lambeau pédiculé de derme/épiderme	85.45.11↔	Mastectomie radicale avec résection partielle de la paroi thoracique
		85.45.99↔	Mastectomie radicale, autre
		85.47↔	Mastectomie radicale, étendue, unilatérale
		85.49↔	Mastectomie, autre

procédure J06-3

85.20↔	Excision ou destruction de tissu du sein, SAP	85.21↔	Excision locale de lésion du sein
--------	---	--------	-----------------------------------

procédure J06-4

40.23.00↔	Excision de ganglion lymphatique axillaire, SAP	40.23.99↔	Excision de ganglion lymphatique axillaire, autre
40.23.10↔	Excision de ganglion lymphatique axillaire, non marqué		
40.23.11↔	Excision de ganglion lymphatique axillaire marqué à l'aide d'un radio-isotope ou d'un colorant (lymphadénectomie de ganglion sentinelle)		

procédure J06-5

85.30↔	Mammoplastie de réduction et mastectomie sous-cutanée, SAP	85.50↔	Mammoplastie d'augmentation, SAP
85.31↔	Mammoplastie de réduction	85.51↔	Injection intramammaire pour augmentation
85.39↔	Mammoplastie de réduction et mastectomie sous-cutanée, autre	85.53.00↔	Implantation de prothèse mammaire, SAP

85.53.10↔ Implantation de prothèse mammaire, après mastectomie
85.53.99↔ Implantation de prothèse mammaire, autre

85.59↔ Mammoplastie d'augmentation, autre
85.6↔ Mastopexie

ADRG J07**Petites interventions sur la glande mammaire avec excision de ganglions lymphatiques axillaires ou avec CC sévères lors de néoformation maligne**

Au moins un(e) diagnostic dans le tableau J07-1 et (procédure dans le tableau J07-2 et procédure dans le tableau J07-3 ou PCCL > 2 et (procédure dans le tableau J07-2 ou procédure dans le tableau J07-3))

DRG J07Z**Petites interventions sur la glande mammaire avec excision de ganglions lymphatiques axillaires ou CC sévères lors de néoformation maligne****diagnostic J07-1**

C50.0	Tumeur maligne: Mamelon et aréole	C79.81	Tumeur maligne secondaire du sein
C50.1	Tumeur maligne: Partie centrale du sein	D05.0	Carcinome in situ lobulaire
C50.2	Tumeur maligne: Quadrant supéro-interne du sein	D05.1	Carcinome in situ intracanalair
C50.3	Tumeur maligne: Quadrant inféro-interne du sein	D05.7	Autres carcinomes in situ du sein
C50.4	Tumeur maligne: Quadrant supéro-externe du sein	D05.9	Carcinome in situ du sein, sans précision
C50.5	Tumeur maligne: Quadrant inféro-externe du sein	D48.6	Tumeurs à évolution imprévisible ou inconnue: Sein
C50.6	Tumeur maligne: Prolongement axillaire du sein	Z40.00	Opération prophylactique pour facteur de risque de tumeurs malignes: opération prophylactique du sein
C50.8	Tumeur maligne: Lésion à localisations contiguës du sein	Z42.1	Soins de contrôle comprenant une opération plastique du sein
C50.9	Tumeur maligne: Sein, sans précision		
C79.2	Tumeur maligne secondaire de la peau		

procédure J07-2

85.12↔	Biopsie du sein, ouverte	85.87.13↔	Éversion chirurgicale de mamelon inversé
85.20↔	Excision ou destruction de tissu du sein, SAP	85.87.21↔	Réparation du mamelon avec tatouage
85.21↔	Excision locale de lésion du sein	85.87.22↔	Réparation du mamelon avec lambeau local
85.24↔	Excision de tissu mammaire ectopique	85.87.23↔	Réparation du mamelon avec greffe de peau
85.25↔	Excision de mamelon	85.87.31↔	Réparation de l'aréole avec tatouage
85.6↔	Mastopexie	85.87.32↔	Réparation de l'aréole avec lambeau local
85.86↔	Transposition du mamelon	85.87.33↔	Réparation de l'aréole avec greffe de peau
85.87.00↔	Autre opération du mamelon, SAP	85.87.99↔	Autre opération du mamelon, autre
85.87.10↔	Suture du mamelon (après lésion traumatique)		

procédure J07-3

40.23.00↔	Excision de ganglion lymphatique axillaire, SAP	40.23.99↔	Excision de ganglion lymphatique axillaire, autre
40.23.10↔	Excision de ganglion lymphatique axillaire, non marqué		
40.23.11↔	Excision de ganglion lymphatique axillaire marqué à l'aide d'un radio-isotope ou d'un colorant (lymphadénectomie de ganglion sentinelle)		

ADRG J08**Autre transplantation de peau ou débridement avec diagnostic complexe, avec intervention supplémentaire au niveau de la tête et de la gorge ou CC extrêmement sévères**

Au moins un(e) procédure dans le tableau J08-2 et (diagnostic principal dans le tableau J08-1 ou procédure dans le tableau J08-3 ou PCCL > 3)

DRG J08A**Autre transplantation de peau ou débridement avec diagnostic complexe ou avec intervention supplémentaire au niveau de la tête et de la gorge, avec CC extrêmement sévères**

PCCL > 3

DRG J08B**Autre transplantation de peau ou débridement avec diagnostic complexe ou avec intervention supplémentaire au niveau de la tête et de la gorge****diagnostic J08-1**

A18.4	Tuberculose de la peau et du tissu cellulaire sous-cutané	A43.1	Nocardiose cutanée
A22.0	Charbon cutané	C50.1	Tumeur maligne: Partie centrale du sein
A31.1	Infection cutanée à Mycobacterium	C50.2	Tumeur maligne: Quadrant supéro-interne du sein
A42.2	Actinomyose cervico-faciale	C50.3	Tumeur maligne: Quadrant inféro-interne du sein

C50.4	Tumeur maligne: Quadrant supéro-externe du sein	L40.8	Autres psoriasis
C50.5	Tumeur maligne: Quadrant inféro-externe du sein	L40.9	Psoriasis, sans précision
C50.6	Tumeur maligne: Prolongement axillaire du sein	L41.5	Parapsoriasis rétifforme
C50.8	Tumeur maligne: Lésion à localisations contiguës du sein	L44.0	Pityriasis rubra pilaire
C50.9	Tumeur maligne: Sein, sans précision	L51.0	Erythème polymorphe non bulleux
D05.0	Carcinome in situ lobulaire	L51.1	Erythème polymorphe bulleux
D05.1	Carcinome in situ intracanalair	L51.20	Epidermolyse nécrosante suraiguë [Lyell]: Atteinte de moins de 30% de la surface corporelle SA1
D05.7	Autres carcinomes in situ du sein	L51.21	Epidermolyse nécrosante suraiguë [Lyell]: Atteinte de 30% et plus de la surface corporelle
D05.9	Carcinome in situ du sein, sans précision	L53.9	Erythème, sans précision
D48.6	Tumeurs à évolution imprévisible ou inconnue: Sein	L88	Pyodermite gangréneuse
L00.1	Syndrome staphylococcique de peau échaudée [Syndrome SSS]: Atteinte de 30% de la surface corporelle et plus	L94.5	Poikilodermie généralisée type Petges-Cléjat [atrophiante vasculaire]
L10.1	Pemphigus végétant	L95.0	Vascularite livédoïde
L10.3	Pemphigus brésilien [fogo selvagem]	Q80.0	Ichtyose vulgaire
L10.5	Pemphigus médicamenteux	Q80.1	Ichtyose liée au chromosome X
L11.8	Autres formes précisées d'acantholyse	Q80.2	Ichtyose lamellaire
L11.9	Acantholyse, sans précision	Q80.3	Erythrodermie ichtyosiforme bulleuse congénitale
L12.0	Pemphigoïde bulleux	Q80.4	Fœtus Arlequin
L12.2	Maladie chronique bulleuse de l'enfance	Q80.8	Autres ichtyoses congénitales
L40.0	Psoriasis vulgaris	Q80.9	Ichtyose congénitale, sans précision
L40.1	Psoriasis pustuleuse généralisé		
L40.3	Pustulose palmaire et plantaire		
L40.4	Psoriasis en goutte		

procédure J08-2

08.22↔	Excision d'autre lésion mineure de paupière	82.89.15↔	Résection de resserrements avec reconstruction plastique lors d'anomalies congénitales de la main
08.23↔	Excision de lésion majeure de paupière, épaisseur partielle	82.89.16↔	Transfert d'orteil à doigt
08.24↔	Excision de lésion majeure de paupière, épaisseur transfixiante	82.89.99↔	Autre opération plastique de la main, autre
08.89.10↔	Réparation de paupière, angle palpébral interne ou externe	83.43.00↔	Excision (prélèvement) de muscle ou de fascia pour greffe, SAP
08.89.11↔	Réparation de paupière par suspension du sourcil	83.43.10↔	Prélèvement de lambeau myocutané pour greffe
08.89.12↔	Réparation de paupière par résection d'un prolapsus de graisse orbitaire	83.43.11↔	Prélèvement de lambeau ostéomyocutané ou ostéofasciocutané pour greffe
08.89.13↔	Réparation de paupière par surfaçage au laser	83.43.12↔	Prélèvement d'autre lambeau microvascularisé et anastomosé de muscle ou de fascia pour greffe
08.89.14↔	Réparation de paupière par autre technique d'allongement de la paupière supérieure	83.43.99↔	Excision (prélèvement) de muscle ou de fascia pour greffe, autre
08.89.15↔	Réparation de paupière par allongement de la paupière inférieure	83.82.10↔	Grefe de fascia, tête et cou
08.89.99↔	Autre réparation de paupière, autre	83.82.11↔	Grefe de fascia, épaule et aisselle
18.21↔	Excision de fistule préauriculaire ou de sinus préauriculaire	83.82.12↔	Grefe de fascia, bras et coude
18.29.00↔	Excision ou destruction d'autre lésion de l'oreille externe, SAP	83.82.13↔	Grefe de fascia, avant-bras
18.29.01↔	Destruction de lésion de l'oreille externe ou du conduit auditif externe	83.82.14↔	Grefe de fascia, paroi thoracique, abdomen et dos
18.29.12↔	Excision d'autre lésion de l'oreille externe ou du conduit auditif externe	83.82.15↔	Grefe de fascia, région inguino-génitale et fesses
18.29.99↔	Excision ou destruction d'autre lésion de l'oreille externe, autre	83.82.16↔	Grefe de fascia, membre inférieur
18.31↔	Excision radicale de lésion de l'oreille externe	83.82.19↔	Grefe de fascia, autre site
18.39.12↔	Résection du pavillon, totale	83.82.20↔	Grefe de lambeau musculaire ou fascial local, tête et cou
18.39.19↔	Autre résection du pavillon, autre	83.82.21↔	Grefe de lambeau musculaire ou fascial local, épaule et aisselle
21.32↔	Excision et destruction locale d'autre lésion du nez	83.82.22↔	Grefe de lambeau musculaire ou fascial local, bras et coude
21.4x.00↔	Résection du nez, SAP	83.82.23↔	Grefe de lambeau musculaire ou fascial local, avant-bras
21.4x.12↔	Résection du nez, partielle	83.82.24↔	Grefe de lambeau musculaire ou fascial local, paroi thoracique, abdomen et dos
21.4x.22↔	Résection du nez, subtotale	83.82.25↔	Grefe de lambeau musculaire ou fascial local, région inguino-génitale et fesses
21.4x.32↔	Résection du nez, totale	83.82.26↔	Grefe de lambeau musculaire ou fascial local, membre inférieur
21.4x.99↔	Résection du nez, autre	83.82.29↔	Grefe de lambeau musculaire ou fascial local, autre site
27.56.10↔	Grefe de peau d'épaisseur partielle de la lèvre et de la bouche, non étendue	83.82.30↔	Grefe de lambeau ostéomyocutané ou ostéofasciocutané, tête et cou
27.56.20↔	Grefe de peau d'épaisseur partielle de la lèvre et de la bouche, étendue	83.82.31↔	Grefe de lambeau ostéomyocutané ou ostéofasciocutané, épaule et aisselle
27.56.30↔	Hétéogrefe de peau à la lèvre, non étendue	83.82.32↔	Grefe de lambeau ostéomyocutané ou ostéofasciocutané, bras et coude
27.56.40↔	Hétéogrefe de peau à la lèvre, étendue	83.82.33↔	Grefe de lambeau ostéomyocutané ou ostéofasciocutané, avant-bras
27.56.50↔	Homogrefe de peau à la lèvre, non étendue	83.82.34↔	Grefe de lambeau ostéomyocutané ou ostéofasciocutané, paroi thoracique, abdomen et dos
27.56.60↔	Homogrefe de peau à la lèvre, étendue	83.82.35↔	Grefe de lambeau ostéomyocutané ou ostéofasciocutané, région inguino-génitale et fesses
27.56.99↔	Autre greffe de peau de la lèvre et de la bouche, autre	83.82.36↔	Grefe de lambeau ostéomyocutané ou ostéofasciocutané, membre inférieur
82.82↔	Réparation de main en pince de homard	83.82.39↔	Grefe de lambeau ostéomyocutané ou ostéofasciocutané, autre site
82.89.10↔	Plastie de gaine tendineuse de la main		
82.89.11↔	Refixation osseuse de ligaments, carpe / métacarpe		
82.89.12↔	Refixation osseuse d'autres ligaments de la main		
82.89.13↔	Distraction des parties molles pour couverture d'articulation lors d'anomalies congénitales de la main		
82.89.14↔	Radialisation lors d'anomalies congénitales de la main		

83.82.40↔	Grefe d'autre lambeau microvascularisé et anastomosé de muscle ou de fascia, tête et cou	86.42.1d↔	Excision radicale et étendue de lésion ou de tissu cutané et sous-cutané, avec fermeture primaire de la plaie, au pied
83.82.41↔	Grefe d'autre lambeau microvascularisé et anastomosé de muscle ou de fascia, épaule et aisselle	86.43.11↔	Excision radicale et étendue de lésion ou de tissu cutané et sous-cutané, avec recouvrement plastique, à la tête
83.82.42↔	Grefe d'autre lambeau microvascularisé et anastomosé de muscle ou de fascia, bras et coude	86.43.12↔	Excision radicale et étendue de lésion ou de tissu cutané et sous-cutané, avec recouvrement plastique, au cou
83.82.43↔	Grefe d'autre lambeau microvascularisé et anastomosé de muscle ou de fascia, avant-bras	86.43.13↔	Excision radicale et étendue de lésion ou de tissu cutané et sous-cutané, avec recouvrement plastique, à l'épaule et aisselle
83.82.44↔	Grefe d'autre lambeau microvascularisé et anastomosé de muscle ou de fascia, paroi thoracique, abdomen et dos	86.43.14↔	Excision radicale et étendue de lésion ou de tissu cutané et sous-cutané, avec recouvrement plastique, au bras et au coude
83.82.45↔	Grefe d'autre lambeau microvascularisé et anastomosé de muscle ou de fascia, région inguino-génitale et fesses	86.43.15↔	Excision radicale et étendue de lésion ou de tissu cutané et sous-cutané, avec recouvrement plastique, à l'avant-bras
83.82.46↔	Grefe d'autre lambeau microvascularisé et anastomosé de muscle ou de fascia, membre inférieur	86.43.16↔	Excision radicale et étendue de lésion ou de tissu cutané et sous-cutané, avec recouvrement plastique, à la main
83.82.47↔	Grefe d'autre lambeau microvascularisé et anastomosé de muscle ou de fascia, autre site	86.43.17↔	Excision radicale et étendue de lésion ou de tissu cutané et sous-cutané, avec recouvrement plastique, à la paroi thoracique et au dos
83.82.99↔	Grefe de muscle ou de fascia, autre	86.43.18↔	Excision radicale et étendue de lésion ou de tissu cutané et sous-cutané, avec recouvrement plastique, à l'abdomen et l'aîne
86.41.11↔	Excision radicale et étendue de lésion ou de tissu cutané et sous-cutané, sans fermeture primaire de la plaie, à la tête	86.43.1a↔	Excision radicale et étendue de lésion ou de tissu cutané et sous-cutané, avec recouvrement plastique, aux fesses
86.41.12↔	Excision radicale et étendue de lésion ou de tissu cutané et sous-cutané, sans fermeture primaire de la plaie, au cou	86.43.1b↔	Excision radicale et étendue de lésion ou de tissu cutané et sous-cutané, avec recouvrement plastique, à la cuisse/au genou
86.41.13↔	Excision radicale et étendue de lésion ou de tissu cutané et sous-cutané, sans fermeture primaire de la plaie, à l'épaule et aisselle	86.43.1c↔	Excision radicale et étendue de lésion ou de tissu cutané et sous-cutané, avec recouvrement plastique, à la jambe
86.41.14↔	Excision radicale et étendue de lésion ou de tissu cutané et sous-cutané, sans fermeture primaire de la plaie, au bras et au coude	86.43.1d↔	Excision radicale et étendue de lésion ou de tissu cutané et sous-cutané, avec recouvrement plastique, au pied
86.41.15↔	Excision radicale et étendue de lésion ou de tissu cutané et sous-cutané, sans fermeture primaire de la plaie, à l'avant-bras	86.6a.11↔	Grefe autologue de peau totale, non étendue, à la tête
86.41.16↔	Excision radicale et étendue de lésion ou de tissu cutané et sous-cutané, sans fermeture primaire de la plaie, à la main	86.6a.12↔	Grefe autologue de peau totale, non étendue, au cou
86.41.17↔	Excision radicale et étendue de lésion ou de tissu cutané et sous-cutané, sans fermeture primaire de la plaie, à la paroi thoracique et au dos	86.6a.13↔	Grefe autologue de peau totale, non étendue, à l'épaule et à l'aisselle
86.41.18↔	Excision radicale et étendue de lésion ou de tissu cutané et sous-cutané, sans fermeture primaire de la plaie, à l'abdomen et l'aîne	86.6a.14↔	Grefe autologue de peau totale, non étendue, au bras et au coude
86.41.1a↔	Excision radicale et étendue de lésion ou de tissu cutané et sous-cutané, sans fermeture primaire de la plaie, aux fesses	86.6a.15↔	Grefe autologue de peau totale, non étendue, à l'avant-bras
86.41.1b↔	Excision radicale et étendue de lésion ou de tissu cutané et sous-cutané, sans fermeture primaire de la plaie, à la cuisse et au genou	86.6a.16↔	Grefe autologue de peau totale, non étendue, à la main
86.41.1c↔	Excision radicale et étendue de lésion ou de tissu cutané et sous-cutané, sans fermeture primaire de la plaie, à la jambe	86.6a.17↔	Grefe autologue de peau totale, non étendue, à la paroi thoracique et au dos
86.41.1d↔	Excision radicale et étendue de lésion ou de tissu cutané et sous-cutané, sans fermeture primaire de la plaie, au pied	86.6a.18↔	Grefe autologue de peau totale, non étendue, à l'abdomen et à l'aîne
86.42.11↔	Excision radicale et étendue de lésion ou de tissu cutané et sous-cutané, avec fermeture primaire de la plaie, à la tête	86.6a.1a↔	Grefe autologue de peau totale, non étendue, aux fesses
86.42.12↔	Excision radicale et étendue de lésion ou de tissu cutané et sous-cutané, avec fermeture primaire de la plaie, au cou	86.6a.1b↔	Grefe autologue de peau totale, non étendue, à la cuisse et au genou
86.42.13↔	Excision radicale et étendue de lésion ou de tissu cutané et sous-cutané, avec fermeture primaire de la plaie, à l'épaule et aisselle	86.6a.1c↔	Grefe autologue de peau totale, non étendue, à la jambe
86.42.14↔	Excision radicale et étendue de lésion ou de tissu cutané et sous-cutané, avec fermeture primaire de la plaie, au bras et au coude	86.6a.1d↔	Grefe autologue de peau totale, non étendue, au pied
86.42.15↔	Excision radicale et étendue de lésion ou de tissu cutané et sous-cutané, avec fermeture primaire de la plaie, à l'avant-bras	86.6a.21↔	Grefe autologue de peau totale, étendue, à la tête
86.42.16↔	Excision radicale et étendue de lésion ou de tissu cutané et sous-cutané, avec fermeture primaire de la plaie, à la main	86.6a.22↔	Grefe autologue de peau totale, étendue, au cou
86.42.17↔	Excision radicale et étendue de lésion ou de tissu cutané et sous-cutané, avec fermeture primaire de la plaie, à la paroi thoracique et au dos	86.6a.23↔	Grefe autologue de peau totale, étendue, à l'épaule et à l'aisselle
86.42.18↔	Excision radicale et étendue de lésion ou de tissu cutané et sous-cutané, avec fermeture primaire de la plaie, à l'abdomen et à l'aîne	86.6a.24↔	Grefe autologue de peau totale, étendue, au bras et au coude
86.42.1a↔	Excision radicale et étendue de lésion ou de tissu cutané et sous-cutané, avec fermeture primaire de la plaie, aux fesses	86.6a.25↔	Grefe autologue de peau totale, étendue, à l'avant-bras
86.42.1b↔	Excision radicale et étendue de lésion ou de tissu cutané et sous-cutané, avec fermeture primaire de la plaie, à la cuisse et au genou	86.6a.26↔	Grefe autologue de peau totale, étendue, à la main
86.42.1c↔	Excision radicale et étendue de lésion ou de tissu cutané et sous-cutané, avec fermeture primaire de la plaie, à la jambe	86.6a.27↔	Grefe autologue de peau totale, étendue, à la paroi thoracique et au dos
		86.6a.28↔	Grefe autologue de peau totale, étendue, à l'abdomen et à l'aîne
		86.6a.2a↔	Grefe autologue de peau totale, étendue, aux fesses
		86.6a.2b↔	Grefe autologue de peau totale, étendue, à la cuisse et au genou
		86.6a.2c↔	Grefe autologue de peau totale, étendue, à la jambe
		86.6a.2d↔	Grefe autologue de peau totale, étendue, au pied
		86.6b.11↔	Grefe autologue de peau d'épaisseur partielle, non étendue, à la tête
		86.6b.12↔	Grefe autologue de peau d'épaisseur partielle, non étendue, au cou
		86.6b.13↔	Grefe autologue de peau d'épaisseur partielle, non étendue, à l'épaule et à l'aisselle
		86.6b.14↔	Grefe autologue de peau d'épaisseur partielle, non étendue, au bras et au coude
		86.6b.15↔	Grefe autologue de peau d'épaisseur partielle, non étendue, à l'avant-bras
		86.6b.16↔	Grefe autologue de peau d'épaisseur partielle, non étendue, à la main

86.6b.17↔	Grefe autologue de peau d'épaisseur partielle, non étendue, à la paroi thoracique et au dos	86.7a.7d↔	Plastie de lambeau insulaire, non étendue, au pied
86.6b.18↔	Grefe autologue de peau d'épaisseur partielle, non étendue, à l'abdomen et à l'aîne	86.7a.7e↔	Plastie de lambeau insulaire, non étendue, autre site
86.6b.1a↔	Grefe autologue de peau d'épaisseur partielle, non étendue, aux fesses	86.7a.81↔	Plastie de lambeau insulaire, étendue, à la tête
86.6b.1b↔	Grefe autologue de peau d'épaisseur partielle, non étendue, à la cuisse et au genou	86.7a.86↔	Plastie de lambeau insulaire, étendue, à la main
86.6b.1c↔	Grefe autologue de peau d'épaisseur partielle, non étendue, à la jambe	86.7a.8d↔	Plastie de lambeau insulaire, étendue, au pied
86.6b.1d↔	Grefe autologue de peau d'épaisseur partielle, non étendue, au pied	86.7a.8e↔	Plastie de lambeau insulaire, étendue, autre site
86.6b.21↔	Grefe autologue de peau d'épaisseur partielle, étendue, à la tête	86.7a.91↔	Plastie de lambeau locale de peau et de tissu sous-cutané, autres, à la tête
86.6b.22↔	Grefe autologue de peau d'épaisseur partielle, étendue, au cou	86.7a.96↔	Plastie de lambeau locale de peau et de tissu sous-cutané, autres, à la main
86.6b.23↔	Grefe autologue de peau d'épaisseur partielle, étendue, à l'épaule et à l'aisselle	86.7a.9d↔	Plastie de lambeau locale de peau et de tissu sous-cutané, autres, au pied
86.6b.24↔	Grefe autologue de peau d'épaisseur partielle, étendue, au bras et au coude	86.7a.9e↔	Plastie de lambeau locale de peau et de tissu sous-cutané, autres, autre site
86.6b.25↔	Grefe autologue de peau d'épaisseur partielle, étendue, à l'avant-bras	86.7a.b6↔	Plastie en Z, étendue, à la main
86.6b.26↔	Grefe autologue de peau d'épaisseur partielle, étendue, à la main	86.7a.d6↔	Plastie en W, étendue, à la main
86.6b.27↔	Grefe autologue de peau d'épaisseur partielle, étendue, à la paroi thoracique et au dos	86.7b.11↔	Plastie régionale à lambeau pédiculé, à la tête
86.6b.28↔	Grefe autologue de peau d'épaisseur partielle, étendue, à l'abdomen et à l'aîne	86.7b.12↔	Plastie régionale à lambeau pédiculé, au cou
86.6b.2a↔	Grefe autologue de peau d'épaisseur partielle, étendue, aux fesses	86.7b.13↔	Plastie régionale à lambeau pédiculé, à l'épaule et à l'aisselle
86.6b.2b↔	Grefe autologue de peau d'épaisseur partielle, étendue, à la cuisse et au genou	86.7b.14↔	Plastie régionale à lambeau pédiculé, au bras et au coude
86.6b.2c↔	Grefe autologue de peau d'épaisseur partielle, étendue, à la jambe	86.7b.15↔	Plastie régionale à lambeau pédiculé, à l'avant-bras
86.6b.2d↔	Grefe autologue de peau d'épaisseur partielle, étendue, au pied	86.7b.16↔	Plastie régionale à lambeau pédiculé, à la main
86.6c.21↔	Remplacement permanent de la peau par matériel de remplacement bicouche derme-épiderme, étendu, à la tête	86.7b.17↔	Plastie régionale à lambeau pédiculé, à la paroi thoracique et au dos
86.6c.26↔	Remplacement permanent de la peau par matériel de remplacement bicouche derme-épiderme, étendu, à la main	86.7b.18↔	Plastie régionale à lambeau pédiculé, à l'abdomen et à l'aîne
86.6c.2d↔	Remplacement permanent de la peau par matériel de remplacement bicouche derme-épiderme, étendu, au pied	86.7b.1a↔	Plastie régionale à lambeau pédiculé, aux fesses
86.6c.2e↔	Remplacement permanent de la peau par matériel de remplacement bicouche derme-épiderme, étendu, autre site	86.7b.1b↔	Plastie régionale à lambeau pédiculé, à la cuisse et au genou
86.6d.11↔	Révision d'une greffe de peau libre et d'un remplacement permanent de la peau, à la tête	86.7b.1c↔	Plastie régionale à lambeau pédiculé, à la jambe
86.6d.16↔	Révision d'une greffe de peau libre et d'un remplacement permanent de la peau, à la main	86.7b.1d↔	Plastie régionale à lambeau pédiculé, au pied
86.6d.1d↔	Révision d'une greffe de peau libre et d'un remplacement permanent de la peau, au pied	86.7c.11↔	Plastie à lambeau pédiculé à distance, à la tête
86.6d.1e↔	Révision d'une greffe de peau libre et d'un remplacement permanent de la peau, autre site	86.7c.12↔	Plastie à lambeau pédiculé à distance, au cou
86.7a.21↔	Plastie d'avancement, étendue, à la tête	86.7c.13↔	Plastie à lambeau pédiculé à distance, à l'épaule et à l'aisselle
86.7a.26↔	Plastie d'avancement, étendue, à la main	86.7c.14↔	Plastie à lambeau pédiculé à distance, au bras et au coude
86.7a.2d↔	Plastie d'avancement, étendue, au pied	86.7c.15↔	Plastie à lambeau pédiculé à distance, à l'avant-bras
86.7a.2e↔	Plastie d'avancement, étendue, autre site	86.7c.16↔	Plastie à lambeau pédiculé à distance, à la main
86.7a.31↔	Plastie de glissement-rotation, non étendue, à la tête	86.7c.17↔	Plastie à lambeau pédiculé à distance, à la paroi thoracique et au dos
86.7a.36↔	Plastie de glissement-rotation, non étendue, à la main	86.7c.18↔	Plastie à lambeau pédiculé à distance, à l'abdomen et à l'aîne
86.7a.3d↔	Plastie de glissement-rotation, non étendue, au pied	86.7c.1a↔	Plastie à lambeau pédiculé à distance, aux fesses
86.7a.3e↔	Plastie de glissement-rotation, non étendue, autre site	86.7c.1b↔	Plastie à lambeau pédiculé à distance, à la cuisse et au genou
86.7a.41↔	Plastie de glissement-rotation, étendue, à la tête	86.7c.1c↔	Plastie à lambeau pédiculé à distance, à la jambe
86.7a.46↔	Plastie de glissement-rotation, étendue, à la main	86.7c.1d↔	Plastie à lambeau pédiculé à distance, au pied
86.7a.4d↔	Plastie de glissement-rotation, étendue, au pied	86.7d.11↔	Plastie à lambeau libre microvascularisé et anastomosé, à la tête
86.7a.4e↔	Plastie de glissement-rotation, étendue, autre site	86.7d.12↔	Plastie à lambeau libre microvascularisé et anastomosé, au cou
86.7a.51↔	Plastie de transposition (VY), non étendue, à la tête	86.7d.13↔	Plastie à lambeau libre microvascularisé et anastomosé, à l'épaule et à l'aisselle
86.7a.56↔	Plastie de transposition (VY), non étendue, à la main	86.7d.14↔	Plastie à lambeau libre microvascularisé et anastomosé, au bras et au coude
86.7a.5d↔	Plastie de transposition (VY), non étendue, au pied	86.7d.15↔	Plastie à lambeau libre microvascularisé et anastomosé, à l'avant-bras
86.7a.5e↔	Plastie de transposition (VY), non étendue, autre site	86.7d.16↔	Plastie à lambeau libre microvascularisé et anastomosé, à la main
86.7a.61↔	Plastie de transposition (VY), étendue, à la tête	86.7d.17↔	Plastie à lambeau libre microvascularisé et anastomosé, à la paroi thoracique et au dos
86.7a.66↔	Plastie de transposition (VY), étendue, à la main	86.7d.18↔	Plastie à lambeau libre microvascularisé et anastomosé, à l'abdomen et à l'aîne
86.7a.6d↔	Plastie de transposition (VY), étendue, au pied	86.7d.1a↔	Plastie à lambeau libre microvascularisé et anastomosé, aux fesses
86.7a.6e↔	Plastie de transposition (VY), étendue, autre site	86.7d.1b↔	Plastie à lambeau libre microvascularisé et anastomosé, à la cuisse et au genou
86.7a.71↔	Plastie de lambeau insulaire, non étendue, à la tête	86.7d.1c↔	Plastie à lambeau libre microvascularisé et anastomosé, à la jambe
86.7a.76↔	Plastie de lambeau insulaire, non étendue, à la main	86.7d.1d↔	Plastie à lambeau libre microvascularisé et anastomosé, au pied
		86.7e.21↔	Révision de plastie régionale à lambeau pédiculé, à la tête
		86.7e.26↔	Révision de plastie régionale à lambeau pédiculé, à la main
		86.7e.2d↔	Révision de plastie régionale à lambeau pédiculé, au pied
		86.7e.2e↔	Révision de plastie régionale à lambeau pédiculé, autre site
		86.7e.31↔	Révision de plastie de lambeau pédiculé à distance, à la tête
		86.7e.36↔	Révision de plastie de lambeau pédiculé à distance, à la main
		86.7e.3d↔	Révision de plastie de lambeau pédiculé à distance, au pied

86.7e.3e↔	Révision de plastie de lambeau pédiculé à distance, autre site	86.88.fd↔	Couverture temporaire de tissu mou par de la peau allogénique, étendu, au pied
86.7e.41↔	Révision de plastie à lambeau libre microvascularisé et anastomosé, à la tête	86.88.fe↔	Couverture temporaire de tissu mou par de la peau allogénique, étendu, autre site
86.7e.46↔	Révision de plastie à lambeau libre microvascularisé et anastomosé, à la main	86.88.g1↔	Couverture temporaire de tissu mou par de la peau xénogénique, non étendu, à la tête
86.7e.4d↔	Révision de plastie avec lambeau libre microvascularisé et anastomosé, au pied	86.88.g6↔	Couverture temporaire de tissu mou par de la peau xénogénique, non étendu, à la main
86.7e.4e↔	Révision de plastie à lambeau libre microvascularisé et anastomosé, autre site	86.88.gd↔	Couverture temporaire de tissu mou par de la peau xénogénique, non étendu, au pied
86.7f↔	Section de pédicule de lambeau	86.88.ge↔	Couverture temporaire de tissu mou par de la peau xénogénique, non étendu, autre site
86.88.09↔	Couverture temporaire de tissu mou, autre	86.88.h1↔	Couverture temporaire de tissu mou par de la peau xénogénique, étendu, à la tête
86.88.a1↔	Couverture de tissu mou par des kératinocytes obtenus en culture, non étendue, à la tête	86.88.h6↔	Couverture temporaire de tissu mou par de la peau xénogénique, étendu, à la main
86.88.a6↔	Couverture de tissu mou par des kératinocytes obtenus en culture, non étendue, à la main	86.88.hd↔	Couverture temporaire de tissu mou par de la peau xénogénique, étendu, au pied
86.88.ad↔	Couverture de tissu mou par des kératinocytes obtenus en culture, non étendue, au pied	86.88.he↔	Couverture temporaire de tissu mou par de la peau xénogénique, étendu, autre site
86.88.ae↔	Couverture de tissu mou par des kératinocytes obtenus en culture, non étendue, autre site	86.91↔	Excision de peau pour greffe
86.88.b1↔	Couverture de tissu mou par des kératinocytes obtenus en culture, étendue, à la tête	86.93.09↔	Insertion d'expandeur tissulaire, autre
86.88.b6↔	Couverture de tissu mou par des kératinocytes obtenus en culture, étendue, à la main	86.93.21↔	Insertion d'expandeur tissulaire, à la tête
86.88.bd↔	Couverture de tissu mou par des kératinocytes obtenus en culture, étendue, au pied	86.93.26↔	Insertion d'expandeur tissulaire, à la main
86.88.be↔	Couverture de tissu mou par des kératinocytes obtenus en culture, étendue, autre site	86.93.2d↔	Insertion d'expandeur tissulaire, au pied
86.88.d1↔	Couverture temporaire de tissu mou par du matériel alloplastique, étendu, à la tête	86.93.2e↔	Insertion d'expandeur tissulaire, autre site
86.88.d6↔	Couverture temporaire de tissu mou par du matériel alloplastique, étendu, à la main	86.a2.00↔	Couverture temporaire particulière de tissu mou après brûlure et lésion corrosive, SAP
86.88.dd↔	Couverture temporaire de tissu mou par du matériel alloplastique, étendu, au pied	86.a2.09↔	Couverture temporaire particulière de tissu mou après brûlure et lésion corrosive, autres
86.88.de↔	Couverture temporaire de tissu mou par du matériel alloplastique, étendu, autre site	86.a2.11↔	Couverture temporaire de tissu mou par membrane résorbable par dégradation hydrolytique, non étendu, à la tête
86.88.e1↔	Couverture temporaire de tissu mou par de la peau allogénique, non étendu, à la tête	86.a2.16↔	Couverture temporaire de tissu mou par membrane résorbable par dégradation hydrolytique, non étendu, à la main
86.88.e6↔	Couverture temporaire de tissu mou par de la peau allogénique, non étendu, à la main	86.a2.1d↔	Couverture temporaire de tissu mou par membrane résorbable par dégradation hydrolytique, non étendu, au pied
86.88.ed↔	Couverture temporaire de tissu mou par de la peau allogénique, non étendu, au pied	86.a2.1e↔	Couverture temporaire de tissu mou par membrane résorbable par dégradation hydrolytique, non étendu, autre site
86.88.ee↔	Couverture temporaire de tissu mou par de la peau allogénique, non étendu, autre site	86.a2.21↔	Couverture temporaire de tissu mou par membrane résorbable par dégradation hydrolytique, étendu, à la tête
86.88.f1↔	Couverture temporaire de tissu mou par de la peau allogénique, étendu, à la tête	86.a2.26↔	Couverture temporaire de tissu mou par membrane résorbable par dégradation hydrolytique, étendu, à la main
86.88.f6↔	Couverture temporaire de tissu mou par de la peau allogénique, étendu, à la main	86.a2.2d↔	Couverture temporaire de tissu mou par membrane résorbable par dégradation hydrolytique, étendu, au pied
		86.a2.2e↔	Couverture temporaire de tissu mou par membrane résorbable par dégradation hydrolytique, étendu, autre site

procédure J08-3

01.12.00↔	Biopsie de méninges cérébrales à ciel ouvert, SAP	01.24.20↔	Craniotomie, abord par la calotte crânienne, SAP
01.12.10↔	Biopsie stéréotaxique de méninges cérébrales, à ciel ouvert	01.24.21↔	Trépanation de la calotte crânienne comme voie d'abord
01.12.99↔	Biopsie de méninges cérébrales à ciel ouvert, autre	01.24.22↔	Craniotomie stéréotaxique, abord par la calotte crânienne
01.14.00↔	Biopsie du cerveau à ciel ouvert, SAP	01.24.29↔	Craniotomie, abord par la calotte crânienne, autre
01.14.10↔	Biopsie stéréotaxique du cerveau à ciel ouvert	01.24.30↔	Abord de la base du crâne, SAP
01.14.99↔	Biopsie du cerveau à ciel ouvert, autre	01.24.31↔	Abord de la base du crâne, voie transorale
01.15↔	Biopsie du crâne	01.24.32↔	Abord de la base du crâne, voie transorale, avec division du voile du palais
01.21↔	Incision et drainage de sinus crânien	01.24.33↔	Abord de la base du crâne, voie transorale, avec division du voile du palais ainsi que du palais osseux
01.24.00↔	Autre craniotomie, SAP	01.24.34↔	Abord de la base du crâne, voie transsphénoïdale
01.24.10↔	Autre craniotomie avec décompression	01.24.35↔	Abord de la base du crâne, voie transethmoïdale
01.24.11↔	Autre craniotomie pour évacuation d'hématome épidual	01.24.36↔	Abord de la base du crâne, voie transmastoiïdienne
01.24.12↔	Autre craniotomie pour évacuation d'empyème épidual	01.24.37↔	Abord de la base du crâne, voie translabirynthique
01.24.13↔	Autre craniotomie, insertion de matériel alloplastique ou de réservoir médicamenteux dans les os crâniens ou l'espace épidual	01.24.38↔	Abord de la base du crâne, voie transpyramidale
01.24.14↔	Autre craniotomie, ablation de matériel alloplastique ou de réservoir médicamenteux des os crâniens ou de l'espace épidual	01.24.39↔	Abord de la base du crâne, autre
01.24.15↔	Autre craniotomie, extraction de corps étranger des os crâniens ou de l'espace épidual	01.24.3a↔	Abord de la base du crâne, voie transcondyloïde
01.24.16↔	Autre craniotomie pour autre drainage de liquide épidual ou pour d'autres raisons	01.24.3b↔	Abord de la base du crâne, voie transorbitaire
		01.24.3c↔	Abord de la base du crâne, avec ostéotomie type Le Fort I
		01.24.3d↔	Abord de la base du crâne, voie transnasale-transcribriforme
		01.24.3e↔	Abord de la base du crâne, voie transnasale-transclivale
		01.24.3f↔	Abord de la base du crâne, voie transorale-transclivale

01.24.3g↔	Abord de la base du crâne, voie transnasale-transptérygoïdienne	01.53.10↔	Lobectomie du cerveau, tissu intracérébral de tumeur cérébrale primaire
01.24.99↔	Autre craniotomie, autre	01.53.11↔	Lobectomie du cerveau, tissu intracérébral de tumeur cérébrale d'origine non cérébrale
01.25.00↔	Autre craniectomie, SAP	01.53.99↔	Lobectomie du cerveau, autre
01.25.10↔	Autre craniectomie avec décompression	01.59.00↔	Autre excision ou destruction de tissus ou de lésion du cerveau, SAP
01.25.11↔	Autre craniectomie pour évacuation d'hématome épidural	01.59.10↔	Autre excision de tissu intracérébral de tumeur cérébrale primaire
01.25.12↔	Autre craniectomie pour évacuation d'empyème épidural	01.59.11↔	Autre excision de tissu intracérébral de tumeur cérébrale d'origine non cérébrale
01.25.13↔	Autre craniectomie, extraction de corps étranger des os crâniens ou de l'espace épidural	01.59.12↔	Autre excision de tissus ou de lésion du cerveau, débridement de contusion cérébrale
01.25.14↔	Autre craniectomie, insertion de matériel alloplastique ou de réservoir médicamenteux dans les os crâniens ou l'espace épidural	01.59.19↔	Autre excision de tissus ou de lésion du cerveau, autre
01.25.19↔	Autre craniectomie pour drainage de liquide épidural ou pour d'autres raisons	01.59.20↔	Autre destruction de tissu intracérébral de tumeur cérébrale primaire
01.25.20↔	Autre craniectomie, retranscraniectomie avec mise en place de drain	01.59.21↔	Autre destruction de tissu intracérébral de tumeur cérébrale d'origine non cérébrale
01.25.21↔	Autre craniotomie, retranscraniectomie pour ablation de matériel alloplastique ou de réservoir médicamenteux des os crâniens ou de l'espace épidural	01.59.29↔	Autre destruction de tissus ou de lésion du cerveau, autre
01.25.99↔	Autre craniectomie, autre	01.59.99↔	Autre excision ou destruction de lésion ou de tissus du cerveau, autre
01.26↔	Insertion et remplacement de cathéter dans la cavité crânienne ou le tissu cérébral	01.6x.10↔	Excision et destruction de tissu tumoral de la base du crâne
01.28↔	Insertion de cathéter(s) intracrâniens par trou(s) de trépan	01.6x.11↔	Excision et destruction de tissu tumoral de la calotte crânienne
01.29.00↔	Révision sans remplacement de cathéter(s) de la cavité crânienne ou de tissu cérébral, SAP	01.6x.20↔	Excision et destruction d'autre tissu pathologique de la base du crâne
01.29.10↔	Révision stéréotaxique sans remplacement de cathéter(s) intracérébral(aux) pour perfusion intraventriculaire	01.6x.21↔	Excision et destruction d'autre tissu pathologique de la calotte crânienne
01.29.99↔	Révision sans remplacement de cathéter(s) de la cavité crânienne ou de tissu cérébral, autre	01.6x.22↔	Excision et destruction d'autre tissu pathologique de la base et de la calotte crâniennes (avec méninges)
01.31.00↔	Incision des méninges cérébrales, SAP	02.01↔	Ouverture de suture crânienne
01.31.10↔	Incision des méninges cérébrales pour évacuation d'un hématome sous-dural (hygrome)	02.02↔	Élévation de fragments osseux résultant de fracture du crâne
01.31.11↔	Incision des méninges cérébrales pour évacuation d'un empyème sous-dural	02.03↔	Confection de volet osseux crânien
01.31.20↔	Incision des méninges cérébrales pour drainage de liquide sous-dural et sous-arachnoïdien	02.04.00↔	Grefte d'os crânien, SAP
01.31.99↔	Incision des méninges cérébrales, autre	02.04.10↔	Grefte d'os crânien, voûte du crâne
01.39.00↔	Autre incision du cerveau, SAP	02.04.99↔	Grefte d'os crânien, autre
01.39.10↔	Autre incision du cerveau pour évacuation d'hématome intracérébral	02.05.00↔	Insertion de plaques osseuses crâniennes, SAP
01.39.11↔	Autre incision du cerveau pour évacuation d'abcès intracérébral	02.05.10↔	Insertion d'un implant CAD au niveau des os de la boîte crânienne sans participation des os de la face, défaut simple
01.39.19↔	Autre incision du cerveau, évacuation d'autre liquide intracérébral	02.05.11↔	Insertion d'un implant CAD au niveau des os de la boîte crânienne sans participation des os de la face, défaut important ou complexe
01.39.20↔	Autre incision du cerveau, évacuation stéréotaxique d'hématome intracrânien	02.05.20↔	Insertion d'un implant CAD au niveau des os de la boîte crânienne avec participation orbitaire, temporale ou frontale, jusqu'à 2 régions
01.39.21↔	Autre incision du cerveau, évacuation stéréotaxique d'abcès intracrânien	02.05.30↔	Insertion d'un implant CAD au niveau des os de la boîte crânienne avec participation de plusieurs régions de la face, 3 régions et plus
01.39.29↔	Autre incision du cerveau, évacuation stéréotaxique d'autre liquide intracrânien	02.05.41↔	Réinsertion de plaque osseuse autologue au niveau de la boîte crânienne
01.39.30↔	Autre incision du cerveau, extraction de corps étranger intracérébral	02.05.99↔	Insertion de plaques osseuses crâniennes, autre
01.39.40↔	Mise en place de dispositif de drainage externe de liquide céphalo-rachidien (ventriculaire, cisternal, sous-dural)	02.06.00↔	Autre ostéoplastie crânienne, SAP
01.39.41↔	Mise en place de réservoir de liquide céphalo-rachidien (ventriculaire, cisternal, sous-dural)	02.06.10↔	Cranioplastie fronto-orbitaire pour transposition
01.39.42↔	Enlèvement de réservoir de liquide céphalo-rachidien (ventriculaire, cisternal, sous-dural)	02.06.20↔	Reconstruction de la boîte crânienne sans participation des os faciaux, avec un implant simple (ciment osseux, matériau alloplastique)
01.39.50↔	Enlèvement d'implant intracrânien	02.06.30↔	Reconstruction de la boîte crânienne et des os faciaux avec un implant simple (ciment osseux, matériau alloplastique)
01.39.99↔	Autre incision du cerveau, autre	02.06.99↔	Autre ostéoplastie crânienne (cranioplastie), autre
01.41↔	Opération du thalamus	02.07↔	Enlèvement de plaque crânienne
01.42↔	Opération du globus pallidum	02.11↔	Suture simple de la dure-mère cérébrale
01.51.00↔	Excision de tissu ou de lésion méningée cérébrale, SAP	02.12.00↔	Autre réparation de méninges cérébrales, SAP
01.51.10↔	Excision de tissu tumoral des méninges cérébrales avec préparation de tissus adjacents infiltrés	02.12.10↔	Autre réparation de méninges cérébrales sans cranioplastie
01.51.99↔	Excision de tissu ou de lésion méningée cérébrale, autre	02.12.20↔	Autre réparation de méninges cérébrales avec cranioplastie
01.52.00↔	Hémisphérectomie, SAP	02.12.21↔	Autre duroplastie avec cranioplastie de la convexité
01.52.10↔	Hémisphérectomie, tissu intracérébral de tumeur cérébrale primaire	02.12.22↔	Autre duroplastie avec cranioplastie de la charnière crânio-cervicale
01.52.11↔	Hémisphérectomie, tissu intracérébral de tumeur cérébrale d'origine non cérébrale	02.12.31↔	Duroplastie fronto-basale avec lambeau pédiculé
01.52.99↔	Hémisphérectomie, autre	02.12.99↔	Autre réparation de méninges cérébrales, autre
01.53.00↔	Lobectomie du cerveau, SAP	02.13↔	Ligature de vaisseaux méningés
		02.14↔	Excision du plexus choroïde
		02.2↔	Ventriculostomie
		02.31↔	Drainage ventriculaire vers les structures de la tête et du cou

02.32↔	Drainage ventriculaire vers le système circulatoire	04.79.11↔	Transplantation et transposition du plexus brachial, avec suture épineurale
02.33↔	Drainage ventriculaire vers la cavité thoracique	04.79.12↔	Transplantation et transposition de nerf de l'épaule, avec suture épineurale
02.34↔	Drainage ventriculaire vers la cavité et les organes abdominaux	04.79.13↔	Transplantation et transposition de nerf du bras et de la main, avec suture épineurale
02.35↔	Drainage ventriculaire vers le système urinaire	04.79.14↔	Transplantation et transposition de nerf du tronc et du membre inférieur, avec suture épineurale
02.39↔	Autres drainages ventriculaires	04.79.19↔	Transplantation et transposition d'autre nerf, avec suture épineurale
02.41.00↔	Irrigation et exploration de drain ventriculaire, SAP	04.79.20↔	Transplantation et transposition de nerf avec suture interfasciculaire
02.41.10↔	Irrigation et exploration de drain ventriculaire, partie centrale	04.79.21↔	Transplantation et transposition de nerf cérébral extracrânien, avec suture interfasciculaire
02.41.20↔	Irrigation et exploration de drain ventriculaire, partie périphérique	04.79.22↔	Transplantation et transposition du plexus brachial, avec suture interfasciculaire
02.41.99↔	Irrigation et exploration de drain ventriculaire, autre	04.79.23↔	Transplantation et transposition de nerf de l'épaule, avec suture interfasciculaire
02.42.00↔	Réinsertion de drain ventriculaire, SAP	04.79.24↔	Transplantation et transposition de nerf du bras et de la main, avec suture interfasciculaire
02.42.10↔	Réinsertion de drain ventriculaire, partie centrale	04.79.25↔	Transplantation et transposition de nerf du tronc et du membre inférieur, avec suture interfasciculaire
02.42.20↔	Réinsertion de drain ventriculaire, partie périphérique	04.79.29↔	Transplantation et transposition d'autre nerf, avec suture interfasciculaire
02.42.99↔	Réinsertion de drain ventriculaire, autre	04.79.99↔	Autre plastie de nerf, autre
02.43↔	Ablation de drain ventriculaire	07.62↔	Excision partielle de l'hypophyse, voie transsphénoïdale
02.91↔	Libération d'adhérences corticales	07.65↔	Excision totale de l'hypophyse, voie transsphénoïdale
02.92↔	Réparation du cerveau	16.51.00↔	Exentération d'orbite avec ablation de structure adjacente, SAP
02.93.30↔	Implantation ou remplacement d'électrode(s) de neurostimulateur intracrânien, SAP	16.51.10↔	Exentération d'orbite avec ablation de structure adjacente, avec conservation de la peau palpébrale
02.93.31↔	Implantation ou remplacement de micro-électrode(s) temporaire(s) de dérivation et de stimulation monoculaire	16.51.11↔	Exentération d'orbite avec ablation de structure adjacente, sans conservation de la peau palpébrale
02.93.32↔	Implantation ou remplacement de micro-électrode(s) temporaire(s) de dérivation et de stimulation multiloculaire	16.51.99↔	Exentération d'orbite avec ablation de structure adjacente, autre
02.93.33↔	Implantation ou remplacement de micro-électrode(s) permanente(s) de dérivation et de stimulation monoculaire	16.52.00↔	Exentération d'orbite avec enlèvement thérapeutique d'os de l'orbite, SAP
02.93.34↔	Implantation ou remplacement de micro-électrode(s) permanente(s) de dérivation et de stimulation multiloculaire	16.52.10↔	Exentération d'orbite avec enlèvement thérapeutique d'os de l'orbite, avec conservation de la peau palpébrale
02.93.39↔	Implantation ou remplacement d'électrode(s) de neurostimulateur intracrânien, autre	16.52.11↔	Exentération d'orbite avec enlèvement thérapeutique d'os de l'orbite, sans conservation de la peau palpébrale
02.93.40↔	Révision sans remplacement d'électrode(s) de neurostimulateur intracrânien, SAP	16.52.99↔	Exentération d'orbite avec enlèvement thérapeutique d'os de l'orbite, autre
02.93.41↔	Révision sans remplacement d'électrode(s) de neurostimulateur intracrânien, stéréotaxique, système permanent à une électrode pour stimulation permanente	16.59.00↔	Autre exentération d'orbite, SAP
02.93.42↔	Révision sans remplacement d'électrode(s) de neurostimulateur intracrânien, stéréotaxique, système permanent à plusieurs électrodes pour stimulation permanente	16.59.10↔	Autre exentération d'orbite avec conservation de la peau palpébrale
02.93.49↔	Révision sans remplacement d'électrode(s) de neurostimulateur intracrânien, autre	16.59.11↔	Autre exentération d'orbite sans conservation de la peau palpébrale
02.93.51↔	Ablation d'électrode(s) de neurostimulateur intracrânien	16.59.99↔	Autre exentération d'orbite, autre
02.99.10↔	Interventions stéréotaxiques au niveau du liquide céphalo-rachidien	21.72↔	Réduction ouverte de fracture du nez
02.99.11↔	Implantation et explantation stéréotaxique de matériel radioactif en tant qu'intervention indépendante	22.79.00↔	Réparation de sinus nasal, SAP
02.99.12↔	Implantation stéréotaxique de tissus dans le crâne, le cerveau et les méninges cérébrales	22.79.10↔	Réparation de l'os frontal
02.99.13↔	Instillation stéréotaxique de médicaments en tant qu'intervention indépendante	22.79.11↔	Réparation ou cranialisation de paroi de sinus frontal
02.99.14↔	Implantation, révision ou remplacement stéréotaxique de cathéter(s) intracérébral(aux) pour perfusion intraventriculaire	22.79.19↔	Autre réparation de sinus nasal
02.99.20↔	Conversion d'une dérivation (drainage) de liquide céphalo-rachidien en une dérivation multiple	24.99.00↔	Autres opérations sur les dents, SAP
02.99.29↔	Autre révision et enlèvement de dérivation de liquide céphalo-rachidien	24.99.10↔	Libération d'implant endo-osseux avec pose d'une entretoise
02.99.30↔	Implantation ou remplacement de capteur de mesure intracrânien	24.99.11↔	Stabilisation d'une dent
02.99.31↔	Révision sans remplacement de capteur de mesure intracrânien	24.99.20↔	Reconstruction de maxillaire par emploi d'un distracteur intraoral
02.99.40↔	Implantation ou remplacement de neuroprothèse	24.99.99↔	Autres opérations sur les dents, autre
02.99.41↔	Révision sans remplacement de neuroprothèse	25.2x.00↔	Glossectomie partielle, SAP
02.99.50↔	Implantation et enlèvement de système de cathéter à ballonnet pour brachythérapie intracérébrale	25.2x.09↔	Glossectomie partielle, autre
02.99.90↔	Autre opération stéréotaxique du crâne, du cerveau et des méninges cérébrales	25.2x.10↔	Glossectomie partielle, par voie transorale, SAP
04.01.00↔	Excision de neurinome du nerf auditif, SAP	25.2x.11↔	Glossectomie partielle, par voie transorale, sans reconstruction
04.01.10↔	Excision de neurinome du nerf auditif par craniotomie	25.2x.12↔	Glossectomie partielle, par voie transorale, reconstruction avec lambeau muqueux local
04.01.11↔	Excision de neurinome du nerf auditif, par voie translabyrinthique	25.2x.13↔	Glossectomie partielle, par voie transorale, reconstruction avec lambeau myocutané
04.01.99↔	Excision de neurinome du nerf auditif, autre	25.2x.14↔	Glossectomie partielle, par voie transorale, reconstruction avec greffon libre microvascularisé et anastomosé
04.76↔	Réparation de traumatisme ancien de nerf crânien et périphérique	25.2x.19↔	Glossectomie partielle, par voie transorale, autre reconstruction
04.79.00↔	Autre plastie de nerf, SAP	25.2x.20↔	Glossectomie partielle, par voie transmandibulaire, SAP
04.79.10↔	Transplantation et transposition de nerf cérébral extracrânien, avec suture épineurale	25.2x.21↔	Glossectomie partielle, par voie transmandibulaire, sans reconstruction

25.2x.22↔	Glossectomie partielle, par voie transmandibulaire, reconstruction avec lambeau muqueux local	25.3x.41↔	Pelviglossectomie totale, par voie transmandibulaire, sans reconstruction
25.2x.23↔	Glossectomie partielle, par voie transmandibulaire, reconstruction avec lambeau myocutané	25.3x.42↔	Pelviglossectomie totale, par voie transmandibulaire, reconstruction avec lambeau muqueux local
25.2x.24↔	Glossectomie partielle, par voie transmandibulaire, reconstruction avec greffon libre microvascularisé et anastomosé	25.3x.43↔	Pelviglossectomie totale, par voie mandibulaire, reconstruction avec lambeau myocutané
25.2x.29↔	Glossectomie partielle, par voie transmandibulaire, autre reconstruction	25.3x.44↔	Pelviglossectomie totale, par voie transmandibulaire, reconstruction avec greffon libre microvascularisé et anastomosé
25.2x.30↔	Pelviglossectomie, par voie transorale, SAP	25.3x.49↔	Pelviglossectomie totale, par voie transmandibulaire, autre reconstruction
25.2x.31↔	Pelviglossectomie, par voie transorale, sans reconstruction	25.3x.50↔	Pelviglossomandibulectomie totale, SAP
25.2x.32↔	Pelviglossectomie, par voie transorale, reconstruction avec lambeau muqueux local	25.3x.51↔	Pelviglossomandibulectomie totale, sans reconstruction
25.2x.33↔	Pelviglossectomie, par voie transorale, reconstruction avec lambeau myocutané	25.3x.52↔	Pelviglossomandibulectomie totale, reconstruction avec lambeau muqueux local
25.2x.34↔	Pelviglossectomie, par voie transorale, reconstruction avec greffon libre microvascularisé et anastomosé	25.3x.53↔	Pelviglossomandibulectomie totale, reconstruction avec lambeau myocutané
25.2x.39↔	Pelviglossectomie, par voie transorale, autre reconstruction	25.3x.54↔	Pelviglossomandibulectomie totale, reconstruction avec greffon libre microvascularisé et anastomosé
25.2x.40↔	Pelviglossectomie, par voie transmandibulaire, SAP	25.3x.59↔	Pelviglossomandibulectomie totale, avec autre reconstruction
25.2x.41↔	Pelviglossectomie, par voie transmandibulaire, sans reconstruction	25.4x.00↔	Glossectomie radicale, SAP
25.2x.42↔	Pelviglossectomie, par voie transmandibulaire, reconstruction avec lambeau muqueux local	25.4x.10↔	Glossectomie radicale, par voie transorale, SAP
25.2x.43↔	Pelviglossectomie, par voie transmandibulaire, reconstruction avec lambeau myocutané	25.4x.11↔	Glossectomie radicale, par voie transorale, sans reconstruction
25.2x.44↔	Pelviglossectomie, par voie transmandibulaire, reconstruction avec greffon libre microvascularisé et anastomosé	25.4x.12↔	Glossectomie radicale, par voie transorale, reconstruction avec lambeau muqueux local
25.2x.49↔	Pelviglossectomie, par voie transmandibulaire, autre reconstruction	25.4x.13↔	Glossectomie radicale, par voie transorale, reconstruction avec lambeau myocutané
25.2x.50↔	Pelviglossomandibulectomie, SAP	25.4x.14↔	Glossectomie radicale, par voie transorale, reconstruction avec greffon libre microvascularisé et anastomosé
25.2x.51↔	Pelviglossomandibulectomie, sans reconstruction	25.4x.19↔	Glossectomie radicale, par voie transorale, autre reconstruction
25.2x.52↔	Pelviglossomandibulectomie, reconstruction avec lambeau muqueux local	25.4x.20↔	Glossectomie radicale, par voie transmandibulaire, SAP
25.2x.53↔	Pelviglossomandibulectomie, reconstruction avec lambeau myocutané	25.4x.21↔	Glossectomie radicale, par voie transmandibulaire, sans reconstruction
25.2x.54↔	Pelviglossomandibulectomie, reconstruction avec greffon libre microvascularisé et anastomosé	25.4x.22↔	Glossectomie radicale, par voie transmandibulaire, reconstruction avec lambeau muqueux local
25.2x.59↔	Pelviglossomandibulectomie, avec autre reconstruction	25.4x.23↔	Glossectomie radicale, par voie transmandibulaire, reconstruction avec lambeau myocutané
25.3x.00↔	Glossectomie totale, SAP	25.4x.24↔	Glossectomie radicale, par voie transmandibulaire, reconstruction avec greffon libre microvascularisé et anastomosé
25.3x.09↔	Glossectomie totale, autre	25.4x.29↔	Glossectomie radicale, par voie transmandibulaire, autre reconstruction
25.3x.10↔	Glossectomie totale, par voie transorale, SAP	25.4x.30↔	Pelviglossectomie radicale, par voie transorale, SAP
25.3x.11↔	Glossectomie totale, par voie transorale, sans reconstruction	25.4x.31↔	Pelviglossectomie radicale, par voie transorale, sans reconstruction
25.3x.12↔	Glossectomie totale, par voie transorale, reconstruction avec lambeau muqueux local	25.4x.32↔	Pelviglossectomie radicale, par voie transorale, reconstruction avec lambeau muqueux local
25.3x.13↔	Glossectomie totale, par voie transorale, reconstruction avec lambeau myocutané	25.4x.33↔	Pelviglossectomie radicale, par voie transorale, reconstruction avec lambeau myocutané
25.3x.14↔	Glossectomie totale, par voie transorale, reconstruction avec greffon libre microvascularisé et anastomosé	25.4x.34↔	Pelviglossectomie radicale, par voie transorale, reconstruction avec greffon libre microvascularisé et anastomosé
25.3x.19↔	Glossectomie totale, par voie transorale, autre reconstruction	25.4x.39↔	Pelviglossectomie radicale, par voie transorale, autre reconstruction
25.3x.20↔	Glossectomie totale, par voie transmandibulaire, SAP	25.4x.40↔	Pelviglossectomie radicale, par voie transmandibulaire, SAP
25.3x.21↔	Glossectomie totale, par voie transmandibulaire, sans reconstruction	25.4x.41↔	Pelviglossectomie radicale, par voie transmandibulaire, sans reconstruction
25.3x.22↔	Glossectomie totale, par voie transmandibulaire, reconstruction avec lambeau muqueux local	25.4x.42↔	Pelviglossectomie radicale, par voie transmandibulaire, reconstruction avec lambeau muqueux local
25.3x.23↔	Glossectomie totale, par voie transmandibulaire, reconstruction avec lambeau myocutané	25.4x.43↔	Pelviglossectomie radicale, par voie transmandibulaire, reconstruction avec lambeau myocutané
25.3x.24↔	Glossectomie totale, par voie transmandibulaire, reconstruction avec greffon libre microvascularisé et anastomosé	25.4x.44↔	Pelviglossectomie radicale, par voie transmandibulaire, reconstruction avec greffon libre microvascularisé et anastomosé
25.3x.29↔	Glossectomie totale, par voie transmandibulaire, autre reconstruction	25.4x.49↔	Pelviglossectomie radicale, par voie transmandibulaire, autre reconstruction
25.3x.30↔	Pelviglossectomie totale, par voie transorale, SAP	25.4x.50↔	Pelviglossomandibulectomie radicale, SAP
25.3x.31↔	Pelviglossectomie totale, par voie transorale, sans reconstruction	25.4x.51↔	Pelviglossomandibulectomie radicale, sans reconstruction
25.3x.32↔	Pelviglossectomie totale, par voie transorale, reconstruction avec lambeau muqueux local	25.4x.52↔	Pelviglossomandibulectomie radicale, reconstruction avec lambeau muqueux local
25.3x.33↔	Pelviglossectomie totale, par voie transorale, reconstruction avec lambeau myocutané	25.4x.53↔	Pelviglossomandibulectomie radicale, reconstruction avec lambeau myocutané
25.3x.34↔	Pelviglossectomie totale, par voie transorale, reconstruction avec greffon libre microvascularisé et anastomosé		
25.3x.39↔	Pelviglossectomie totale, par voie transorale, autre reconstruction		
25.3x.40↔	Pelviglossectomie totale, par voie transmandibulaire, SAP		

25.4x.54↔	Pelviglossomandibulectomie radicale, reconstruction avec greffon libre microvascularisé et anastomosé	30.29.99↔	Autre laryngectomie partielle, autre
25.4x.59↔	Pelviglossomandibulectomie radicale, avec autre reconstruction	30.3x.00↔	Laryngectomie complète, SAP
25.4x.99↔	Glossectomie radicale, autre	30.3x.10↔	Laryngectomie complète, sans reconstruction
27.32.00↔	Excision ou destruction large de lésion ou de tissu du palais osseux, SAP	30.3x.11↔	Laryngectomie complète, reconstruction avec lambeau muqueux local
27.32.10↔	Extirpation totale transorale de lésion ou de tissu du palais osseux	30.3x.12↔	Laryngectomie complète, reconstruction avec greffon non vascularisé
27.32.11↔	Excision radicale transmandibulaire [résection en bloc] de lésion ou de tissu du palais osseux	30.3x.13↔	Laryngectomie complète, reconstruction avec lambeau pédiculé régional
27.32.12↔	Excision radicale transfaciale [résection en bloc] de lésion ou de tissu du palais osseux	30.3x.14↔	Laryngectomie complète, reconstruction avec lambeau pédiculé distal
27.32.99↔	Excision ou destruction large de lésion ou de tissu du palais osseux, autre	30.3x.15↔	Laryngectomie complète, reconstruction avec greffon libre microvascularisé et anastomosé
27.57.10↔	Attachement de greffon libre microvascularisé et anastomosé à la lèvre et à la bouche	30.3x.16↔	Laryngectomie complète, reconstruction avec greffon intestinal libre
27.57.11↔	Attachement de lambeau pédiculé à la lèvre et à la bouche	30.3x.17↔	Laryngectomie complète, reconstruction par anastomose œso-gastrique
27.57.99↔	Attachement de lambeau pédiculé ou libre à la lèvre et à la bouche, autre	30.3x.19↔	Laryngectomie complète, autre reconstruction
27.58↔	Révision de lambeau pédiculé ou libre ou de greffe de peau libre à la lèvre et à la bouche	30.3x.99↔	Laryngectomie complète, autre
27.59.00↔	Autre réparation plastique de la lèvre et de la bouche, SAP	30.4x.00↔	Laryngectomie radicale, SAP
27.59.10↔	Greffe de peau régénérative temporaire à la lèvre, non étendue	30.4x.10↔	Laryngectomie radicale avec pharyngectomie, sans reconstruction
27.59.11↔	Greffe de peau régénérative temporaire à la lèvre, étendue	30.4x.11↔	Laryngectomie radicale avec pharyngectomie, reconstruction avec lambeau muqueux local
27.59.20↔	Couverture non étendue de tissu mou par des kératinocytes obtenus en culture, lèvre	30.4x.12↔	Laryngectomie radicale avec pharyngectomie, reconstruction avec greffon non vascularisé
27.59.21↔	Couverture étendue de tissu mou par des kératinocytes obtenus en culture, lèvre	30.4x.13↔	Laryngectomie radicale avec pharyngectomie, reconstruction avec lambeau pédiculé régional
27.59.30↔	Couverture temporaire, non étendue, de tissu mou par plusieurs techniques combinées, lèvre	30.4x.14↔	Laryngectomie radicale avec pharyngectomie, reconstruction avec lambeau pédiculé
27.59.31↔	Couverture temporaire, étendue, de tissu mou par plusieurs techniques combinées, lèvre	30.4x.15↔	Laryngectomie radicale avec pharyngectomie, reconstruction avec greffon libre microvascularisé et anastomosé
27.59.40↔	Autre réparation plastique de la lèvre et de la bouche avec attachement de greffon libre microvascularisé et anastomosé	30.4x.16↔	Laryngectomie radicale avec pharyngectomie, reconstruction avec greffon intestinal libre
27.59.41↔	Autre réparation plastique de la lèvre et de la bouche avec lambeau pédiculé distal	30.4x.17↔	Laryngectomie radicale avec pharyngectomie, reconstruction par anastomose œso-gastrique
27.59.50↔	Section de pédicule de lambeau après plastie cutanée de la lèvre	30.4x.19↔	Laryngectomie radicale avec pharyngectomie, autre reconstruction
27.59.60↔	Insertion d'expansur tissulaire au niveau de la lèvre	30.4x.20↔	Laryngectomie radicale avec pharyngectomie et résection thyroïdienne, sans reconstruction
27.59.99↔	Autre réparation plastique de la lèvre et de la bouche, autre	30.4x.21↔	Laryngectomie radicale avec pharyngectomie et résection thyroïdienne, reconstruction avec lambeau muqueux local
29.33.00↔	Pharyngectomie (partielle), SAP	30.4x.22↔	Laryngectomie radicale avec pharyngectomie et résection thyroïdienne, reconstruction avec greffon non vascularisé
29.33.10↔	Pharyngectomie partielle, sans reconstruction	30.4x.23↔	Laryngectomie radicale avec pharyngectomie et résection thyroïdienne, reconstruction avec lambeau pédiculé régional
29.33.11↔	Pharyngectomie partielle, reconstruction par lambeau pédiculé régional ou distal	30.4x.24↔	Laryngectomie radicale avec pharyngectomie et résection thyroïdienne, reconstruction avec lambeau pédiculé
29.33.12↔	Pharyngectomie partielle, reconstruction avec greffon libre microvascularisé et anastomosé	30.4x.25↔	Laryngectomie radicale avec pharyngectomie et résection thyroïdienne, reconstruction avec greffon libre microvascularisé et anastomosé
29.33.20↔	Pharyngectomie totale, reconstruction par lambeau pédiculé régional ou distal	30.4x.26↔	Laryngectomie radicale avec pharyngectomie et résection thyroïdienne, reconstruction avec greffon intestinal libre
29.33.21↔	Pharyngectomie totale, reconstruction avec greffon libre microvascularisé et anastomosé, greffon intestinal libre ou anastomose œso-gastrique	30.4x.27↔	Laryngectomie radicale avec pharyngectomie et résection thyroïdienne, reconstruction par anastomose œso-gastrique
29.33.99↔	Pharyngectomie (partielle), autre	30.4x.29↔	Laryngectomie radicale avec pharyngectomie et résection thyroïdienne, autre reconstruction
29.4x.00↔	Réparation plastique du pharynx, SAP	30.4x.99↔	Laryngectomie radicale, autre
29.4x.10↔	Réparation plastique du pharynx, avec lambeau muqueux local ou cutané libre	31.69.00↔	Autre réparation du larynx, SAP
29.4x.11↔	Réparation plastique du pharynx, avec lambeau pédiculé myocutané	31.69.10↔	Laryngoplastie, SAP
29.4x.12↔	Réparation plastique du pharynx, avec greffon microvascularisé et anastomosé, greffon intestinal ou anastomose œso-gastrique	31.69.11↔	Médialisation de laryngoplastie, SAP
29.4x.99↔	Réparation plastique du pharynx, autre	31.69.12↔	Médialisation de laryngoplastie, thyroplastie de type I
30.1x.00↔	Hémilaryngectomie, SAP	31.69.14↔	Médialisation de laryngoplastie, par voie externe
30.1x.10↔	Hémilaryngectomie supraglottique, par voie horizontale	31.69.20↔	Plastie d'élargissement de la glotte (endolaryngée)
30.1x.11↔	Hémilaryngectomie supraglottique, avec résection de la base de la langue	31.69.30↔	Crico-thyroïdopexie
30.1x.99↔	Hémilaryngectomie, autre	31.69.31↔	Arythénoïdopexie
30.29.00↔	Autre laryngectomie partielle, SAP	31.69.40↔	Construction / révision de néoglote
30.29.10↔	Crico-hyoïdo-épiglottopexie (CHEP)	31.69.41↔	Réparation du larynx
30.29.11↔	Cricohyoïdopexie (CHP)	31.69.42↔	Réparation de corde vocale
30.29.20↔	Résection laryngo-pharyngée partielle	31.69.99↔	Autre réparation du larynx, autre
30.29.21↔	Laryngectomie partielle frontale (Huet)	38.01↔	Incision de vaisseaux intracrâniens
30.29.22↔	Laryngectomie partielle frontolatérale (Leroux-Robert)	38.31↔	Résection de vaisseaux intracrâniens, avec anastomose
30.29.30↔	Aryténoïdectomie		

38.61↔	Autre excision de vaisseaux intracrâniens	76.44.19↔	Ostectomie totale d'autre os de la face, avec autre reconstruction
38.81↔	Autre occlusion chirurgicale de vaisseaux intracrâniens	76.44.99↔	Ostectomie totale d'autre os de la face avec reconstruction simultanée, autre
40.40↔	Résection des ganglions cervicaux, SAP	76.45↔	Autre ostectomie totale d'os de la face
40.41.00↔	Dissection radicale des ganglions lymphatiques cervicaux, SAP	76.46.00↔	Autre reconstruction d'autre os de la face, SAP
40.41.10↔	Dissection sélective (fonctionnelle) des ganglions lymphatiques cervicaux, abord supraomohyoïde (régions I-III)	76.46.10↔	Autre reconstruction d'autre os de la face avec transplant microvascularisé et anastomosé
40.41.11↔	Dissection sélective (fonctionnelle) des ganglions lymphatiques cervicaux, abord latéral (régions II-IV)	76.46.99↔	Autre reconstruction d'autre os de la face, autre
40.41.12↔	Dissection sélective (fonctionnelle) des ganglions lymphatiques cervicaux, abord antérolatéral (régions I-IV)	76.5x.00↔	Arthroplastie temporo-mandibulaire, SAP
40.41.13↔	Dissection sélective (fonctionnelle) des ganglions lymphatiques cervicaux, abord postérolatéral (régions II-V)	76.5x.10↔	Condylectomie avec reconstruction de l'articulation temporo-mandibulaire
40.41.14↔	Dissection sélective (fonctionnelle) des ganglions lymphatiques cervicaux, abord central (région VI)	76.5x.19↔	Condylectomie sur l'articulation temporo-mandibulaire, autre
40.41.20↔	Dissection radicale des ganglions lymphatiques cervicaux (incl. modification)	76.5x.20↔	Discoplastie avec reconstruction de l'articulation temporo-mandibulaire
40.41.21↔	Dissection radicale étendue des ganglions lymphatiques cervicaux	76.5x.29↔	Discoplastie sur l'articulation temporo-mandibulaire, autre
40.41.99↔	Dissection radicale des ganglions lymphatiques cervicaux, autre	76.5x.30↔	Extirpation du disque articulaire (discectomie) avec reconstruction de l'articulation temporo-mandibulaire
42.42.00↔	Œsophagectomie totale, SAP	76.5x.39↔	Extirpation du disque articulaire (discectomie) de l'articulation temporo-mandibulaire, autre
42.42.10↔	Œsophagectomie totale, sans rétablissement de la continuité	76.5x.40↔	Résection du tubercule articulaire de l'articulation temporo-mandibulaire
42.42.20↔	Œsophagectomie totale avec rétablissement de la continuité, par voie transmédiastinale	76.5x.41↔	Plastie de reconstruction de l'articulation temporo-mandibulaire
42.42.21↔	Œsophagectomie totale avec rétablissement de la continuité, par voie thoraco-abdominale	76.5x.42↔	Stabilisation (limitant la mobilité) de l'articulation temporo-mandibulaire
42.42.29↔	Œsophagectomie totale avec rétablissement de la continuité, par autre abord	76.5x.50↔	Extraction arthroscopique de souris de l'articulation temporo-mandibulaire
42.42.99↔	Œsophagectomie totale, autre	76.5x.59↔	Extraction de souris de l'articulation temporo-mandibulaire, autre
76.01↔	Séquestrectomie d'os de la face	76.5x.60↔	Implantation d'endoprothèse dans l'articulation temporo-mandibulaire
76.09.00↔	Autre incision d'os de la face, SAP	76.5x.61↔	Remplacement d'endoprothèse dans l'articulation temporo-mandibulaire
76.09.10↔	Réostéotomie après réduction de fracture d'os de la face	76.5x.70↔	Implantation d'une endoprothèse totale d'articulation temporo-mandibulaire avec des composants préfabriqués
76.09.99↔	Autre incision d'os de la face, autre	76.5x.71↔	Implantation d'une endoprothèse totale d'articulation temporo-mandibulaire avec des composants CAD-CAM [CAO/FAO]
76.2x.00↔	Excision ou destruction locale de lésion d'os de la face, SAP	76.5x.90↔	Autre arthroplastie ou discoplastie de l'articulation temporo-mandibulaire
76.2x.10↔	Décortication d'os de la face	76.5x.99↔	Arthroplastie temporo-mandibulaire, autre
76.2x.11↔	Excision de tissu périostique d'os de la face	76.61.00↔	Ostéoplastie fermée [ostéotomie] de branche mandibulaire, SAP
76.2x.12↔	Résection (ostectomie modelante) d'os de la face	76.61.10↔	Ostéoplastie fermée [ostéotomie] de branche mandibulaire, sans distraction
76.2x.20↔	Destruction de lésion d'os de la face	76.61.20↔	Ostéoplastie fermée [ostéotomie] de branche mandibulaire, avec distraction
76.2x.99↔	Excision ou destruction locale de lésion d'os de la face, autre	76.61.99↔	Ostéoplastie fermée [ostéotomie] de branche mandibulaire, autre
76.31.00↔	Mandibulectomie partielle, SAP	76.62.00↔	Ostéoplastie ouverte [ostéotomie] de branche mandibulaire, SAP
76.31.10↔	Mandibulectomie partielle sans reconstruction	76.62.10↔	Ostéoplastie ouverte [ostéotomie] de branche mandibulaire, sans distraction
76.31.20↔	Mandibulectomie partielle et reconstruction avec transplant microvascularisé et anastomosé	76.62.20↔	Ostéoplastie ouverte [ostéotomie] de branche mandibulaire, avec distraction
76.31.21↔	Mandibulectomie partielle avec interruption de continuité et reconstruction alloplastique	76.62.99↔	Ostéoplastie ouverte [ostéotomie] de branche mandibulaire, autre
76.31.29↔	Mandibulectomie partielle avec autre reconstruction	76.63.00↔	Ostéoplastie [ostéotomie] du corps de la mandibule, SAP
76.31.99↔	Mandibulectomie partielle, autre	76.63.10↔	Ostéoplastie [ostéotomie] de l'os maxillaire de la crête alvéolaire latérale ou avec interruption de continuité frontale, sans distraction
76.39.00↔	Ostectomie partielle d'autre os de la face, SAP	76.63.11↔	Ostéoplastie [ostéotomie] de l'os maxillaire de la crête alvéolaire latérale ou avec interruption de continuité de la branche mandibulaire horizontale, sans distraction
76.39.10↔	Ostectomie partielle d'autre os de la face, reconstruction avec transplant microvascularisé et anastomosé	76.63.12↔	Ostéoplastie [ostéotomie] pour déplacement du menton, sans distraction
76.39.11↔	Ostectomie partielle d'autre os de la face, reconstruction des tissus mous et durs	76.63.20↔	Déplacement du processus alvéolaire par distraction horizontale après ostéotomie
76.39.19↔	Ostectomie partielle d'autre os de la face, autre réparation	76.63.21↔	Déplacement de la mandibule par distraction après ostéotomie sur la branche mandibulaire horizontale
76.39.99↔	Ostectomie partielle d'autre os de la face, autre	76.63.99↔	Ostéoplastie [ostéotomie] du corps de la mandibule, autre
76.41.00↔	Mandibulectomie totale avec reconstruction simultanée, SAP	76.64↔	Autre chirurgie orthognathique de la mandibule
76.41.10↔	Mandibulectomie totale et reconstruction simultanée, reconstruction avec transplant microvascularisé et anastomosé	76.65.00↔	Ostéoplastie [ostéotomie] segmentaire de l'os maxillaire, SAP
76.41.99↔	Mandibulectomie totale avec reconstruction simultanée, autre	76.65.10↔	Ostéoplastie [ostéotomie] segmentaire de l'os maxillaire, sans distraction
76.42↔	Autre mandibulectomie totale		
76.43.00↔	Autre reconstruction de la mandibule, SAP		
76.43.10↔	Autre reconstruction de la mandibule avec transplant microvascularisé et anastomosé		
76.43.11↔	Insertion d'implant CAD pour réparer un défaut mandibulaire simple		
76.43.12↔	Insertion d'implant CAD pour réparer un défaut mandibulaire important ou complexe		
76.43.99↔	Autre reconstruction de la mandibule, autre		
76.44.00↔	Ostectomie totale d'autre os de la face avec reconstruction simultanée, SAP		
76.44.10↔	Ostectomie totale d'autre os de la face, reconstruction avec transplant microvascularisé et anastomosé		
76.44.11↔	Ostectomie totale d'autre os de la face, reconstruction avec transplant non vascularisé		

76.65.20↔	Ostéotomie de l'os maxillaire de la crête alvéolaire frontale, avec distraction	76.78.20↔	Réduction fermée de fracture orbitaire
76.65.21↔	Ostéotomie de l'os maxillaire de la crête alvéolaire latérale, avec distraction	76.78.21↔	Réduction endoscopique de fracture orbitaire
76.65.22↔	Ostéotomie de l'os maxillaire de la crête alvéolaire frontale et latérale en plusieurs segments, avec distraction	76.78.99↔	Autre réduction fermée de fracture d'os de la face, autre
76.65.99↔	Ostéoplastie [ostéotomie] segmentaire de l'os maxillaire, autre	76.79.00↔	Autre réduction ouverte de fracture de fracture d'os de la face, SAP
76.66.00↔	Ostéoplastie [ostéotomie] totale de l'os maxillaire, SAP	76.79.10↔	Autre réduction ouverte de fracture de toit de l'orbite
76.66.10↔	Ostéoplastie [ostéotomie] totale de l'os maxillaire, sans distraction	76.79.11↔	Autre réduction ouverte de fracture de paroi orbitaire latérale
76.66.20↔	Ostéotomie de l'os maxillaire de type Le Fort I d'un seul tenant, avec distraction	76.79.19↔	Autre réduction ouverte d'autre fracture orbitaire
76.66.21↔	Ostéotomie de l'os maxillaire de type Le Fort I en deux segments, avec distraction	76.79.20↔	Autre réduction ouverte de fracture de paroi de sinus frontal
76.66.22↔	Ostéotomie de l'os maxillaire de type Le Fort I en trois ou quatre segments, avec distraction	76.79.30↔	Autre réduction ouverte de fracture naso-ethmoïdale
76.66.30↔	Reconstruction et plastie d'augmentation de l'os maxillaire par greffe d'os total	76.79.31↔	Autre réduction ouverte de fracture centrolatérale du massif facial
76.66.99↔	Ostéoplastie [ostéotomie] totale de l'os maxillaire, autre	76.79.39↔	Autre réduction ouverte d'autre fracture latérale du massif facial
76.67↔	Génioplastie de réduction	76.79.40↔	Autre réduction ouverte de fractures multiples du massif facial
76.68↔	Génioplastie d'augmentation	76.79.99↔	Autre réduction ouverte de fracture d'os de la face, autre
76.69.00↔	Autre réparation d'os de la face, SAP	76.91.00↔	Grefte osseuse d'os de la face, SAP
76.69.10↔	Ostéotomie de déplacement du massif facial de type Le Fort II ou Le Fort III, sans distraction	76.91.10↔	Grefte osseuse d'os de la face
76.69.20↔	Ostéotomie de déplacement du massif facial de type Le Fort III, avec distraction	76.91.11↔	Grefte osseuse d'os de la face, fragment à pédicule vascularisé
76.69.21↔	Ostéotomie de déplacement du massif facial de type Le Fort II, combinée avec autre ostéotomie, avec distraction	76.91.99↔	Grefte osseuse d'os de la face, autre
76.69.30↔	Ostéotomie de déplacement du massif facial de type Le Fort III, avec distraction	76.92.20↔	Insertion d'un implant CAD au niveau des os de la face, sans participation de la boîte crânienne, jusqu'à 2 régions
76.69.40↔	Ostéotomie de déplacement du massif facial de type Le Fort III, combinée avec ostéotomie de type Le Fort I, avec distraction	76.92.21↔	Insertion d'un implant CAD au niveau des os de la face, sans participation de la boîte crânienne, 3 régions et plus
76.69.90↔	Autre ostéotomie de déplacement du massif facial	76.92.30↔	Insertion d'implant CAD pour réparer un défaut maxillaire simple
76.69.99↔	Autre réparation d'os de la face, autre	76.92.31↔	Insertion d'implant CAD pour réparer un défaut maxillaire important ou complexe
76.70↔	Réduction de fracture d'os de la face, SAP	76.94↔	Réduction ouverte de luxation temporo-mandibulaire
76.72↔	Réduction ouverte de fracture de l'os malaire et de l'arcade zygomatique	78.19.90↔	Réduction fermée de fracture osseuse, autre site spécifié, stabilisation par fixateur externe
76.74↔	Réduction ouverte de fracture du maxillaire	78.19.91↔	Réduction ouverte de fracture osseuse, autre site spécifié, stabilisation par fixateur externe
76.76.00↔	Réduction ouverte de fracture de la mandibule, SAP	78.19.99↔	Application de fixateur externe, autre site spécifié, sauf os de la face (inclus réduction de fracture), autre
76.76.10↔	Réduction ouverte de fracture simple du corps mandibulaire	78.58.00↔	Fixation interne de l'os sans réduction de fracture, os du tarse et du métatarse, SAP
76.76.11↔	Réduction ouverte de fracture multiple du corps mandibulaire	78.58.10↔	Révision sans remplacement de matériel d'ostéosynthèse, os du tarse et du métatarse
76.76.20↔	Réduction ouverte (abord externe) de fracture unique ou multiple de branche mandibulaire	78.58.99↔	Fixation interne de l'os sans réduction de fracture, os du tarse et du métatarse, autre
76.76.21↔	Réduction ouverte (abord transoral) de fracture unique ou multiple de branche mandibulaire	78.59.00↔	Fixation interne de l'os sans réduction de fracture, autre site spécifié, sauf os de la face, SAP
76.76.30↔	Réduction ouverte (abord transoral ou externe) de fracture de processus articulaire de la mandibule	78.59.40↔	Révision sans remplacement de matériel d'ostéosynthèse, phalanges du pied
76.76.99↔	Réduction ouverte de fracture de la mandibule, autre	78.59.90↔	Révision sans remplacement de matériel d'ostéosynthèse, autre site spécifié, sauf os de la face
76.77.00↔	Réduction ouverte de fracture alvéolo-dentaire, SAP	78.59.99↔	Fixation interne de l'os sans réduction de fracture, autre site spécifié, sauf os de la face, autre
76.77.10↔	Réduction ouverte de fracture alvéolo-dentaire de l'os maxillaire	84.53.00↔	Implantation de dispositif interne d'allongement de membres avec traction cinétique, SAP
76.77.11↔	Réduction ouverte de fracture alvéolo-dentaire de la mandibule	84.53.10↔	Implantation de dispositif interne d'allongement ou de transport osseux, système non motorisé
76.77.99↔	Réduction ouverte de fracture alvéolo-dentaire, autre	84.53.11↔	Implantation de dispositif interne d'allongement ou de transport osseux, système motorisé
76.78.00↔	Autre réduction fermée de fracture d'os de la face, SAP	84.53.99↔	Implantation de dispositif interne d'allongement de membres avec traction cinétique, autre
76.78.10↔	Réduction fermée de fracture de paroi antérieure de sinus frontal	84.54↔	Implantation d'autre dispositif interne d'allongement de membres
76.78.11↔	Réduction endoscopique de fracture de paroi antérieure de sinus frontal		

ADRG J09**Interventions pour sinus pilonidal et dans la région périanale**

Au moins un(e) procédure dans le tableau J09-1

DRG J09A**Interventions pour sinus pilonidal et dans la région périanale, âge < 16 ans**

Âge < 16 années

DRG J09B**Interventions pour sinus pilonidal et dans la région périanale, âge > 15 ans**

procédure J09-1

48.81↔	Incision de tissu périrectal	49.78.12↔	Anorectoplastie sagittale postérieure [PSARP], par chirurgie ouverte et périnéale
48.82↔	Excision de tissu périrectal	49.78.13↔	Anorectoplastie sagittale postérieure [PSARP], avec fermeture de fistule de l'appareil génito-urinaire, par chirurgie ouverte et périnéale
49.01↔	Incision d'abcès périanal	49.78.14↔	Anorectoplastie sagittale postérieure [PSARP], avec correction d'une malformation du vagin, par chirurgie ouverte et périnéale
49.02↔	Autre incision de tissu périanal	49.78.21↔	Abaissement abdominopérinéal ou sacro-abdominopérinéal lors d'agénésies anorectales congénitales et atrésies anales
49.03↔	Excision de lambeaux de peau périanales	49.78.31↔	Réparation de l'anus lors d'agénésies anorectales congénitales et atrésies anales, périnéale
49.11↔	Fistulotomie anale	49.79↔	Réparation de l'anus, autre
49.77.11↔	Anoproctoplastie, par chirurgie ouverte	86.03‡↔	Incision de sinus ou de kyste sacro-coccygien
49.77.12↔	Anoproctoplastie, périnéale	86.21↔	Excision de kyste ou de sinus sacro-coccygien
49.77.13↔	Anoproctoplastie, par laparoscopie		
49.78.00↔	Réparation d'agénésies anorectales congénitales et atrésies anales, SAP		
49.78.09↔	Réparation d'agénésies anorectales congénitales et atrésies anales, autre		
49.78.11↔	Anorectoplastie antérieure, par chirurgie ouverte et périnéale		

ADRG J10**Opérations de chirurgie plastique au niveau de la peau, du tissu sous-cutané et de la glande mammaire**

Procédure dans le tableau J10-1

DRG J10Z**Opérations de chirurgie plastique au niveau de la peau, du tissu sous-cutané et de la glande mammaire****procédure J10-1**

05.21↔	Excision de ganglion sphéno-palatinal	08.84↔	Réparation de lacération de paupière impliquant le rebord, épaisseur complète
05.22↔	Sympathectomie cervicale	08.85↔	Autre réparation de lacération de paupière, épaisseur complète
05.23↔	Sympathectomie lombaire	08.86↔	Rhytidectomie de paupière inférieure
05.24↔	Sympathectomie présacrée	08.87↔	Rhytidectomie de paupière supérieure
05.25↔	Sympathectomie périartérielle	08.89.10↔	Réparation de paupière, angle palpébral interne ou externe
05.26↔	Sympathectomie thoracique	08.89.11↔	Réparation de paupière par suspension du sourcil
05.29↔	Autre sympathectomie et excision de ganglion	08.89.12↔	Réparation de paupière par résection d'un prolapsus de graisse orbitaire
08.43↔	Réparation d'entropion et d'ectropion avec résection cunéiforme	08.89.13↔	Réparation de paupière par surfaçage au laser
08.44.00↔	Réparation d'entropion et d'ectropion par plastie de paupière, SAP	08.89.14↔	Réparation de paupière par autre technique d'allongement de la paupière supérieure
08.44.10↔	Réparation d'entropion et d'ectropion par plastie de paupière, raccourcissement horizontal de la paupière	08.89.15↔	Réparation de paupière par allongement de la paupière inférieure
08.44.99↔	Autre réparation d'entropion et d'ectropion par plastie de paupière	08.89.99↔	Autre réparation de paupière, autre
08.51↔	Canthotomie	18.31↔	Excision radicale de lésion de l'oreille externe
08.52↔	Blépharorrhaphie	18.39.12↔	Résection du pavillon, totale
08.59.00↔	Autre ajustement de position de paupière, SAP	18.39.19↔	Autre résection du pavillon, autre
08.59.10↔	Canthoplastie, SAP	18.5↔	Correction chirurgicale d'oreille décollée
08.59.11↔	Canthopexie	18.6x.00↔	Reconstruction du conduit auditif externe, SAP
08.59.12↔	Correction chirurgicale de l'épicanthus	18.6x.10↔	Élargissement du conduit auditif externe
08.59.99↔	Autre ajustement de position de paupière, autre	18.6x.20↔	Reconstruction du conduit auditif externe (existant)
08.61.00↔	Reconstruction de paupière avec lambeau ou greffe cutanée, SAP	18.6x.30↔	Construction d'un conduit auditif externe (non-existant)
08.61.10↔	Reconstruction de paupière avec lambeau cutané	18.6x.99↔	Reconstruction du conduit auditif externe, autre
08.61.11↔	Reconstruction de paupière avec greffe cutanée	18.71.00↔	Reconstruction du pavillon de l'oreille, SAP
08.61.99↔	Autre reconstruction de paupière avec lambeau ou greffe cutanée, autre	18.71.10↔	Reconstruction du pavillon de l'oreille, partielle, SAP
08.62↔	Reconstruction de paupière avec greffe de muqueuse	18.71.11↔	Reconstruction du pavillon de l'oreille, partielle, avec extenseur tissulaire
08.63↔	Reconstruction de sourcil avec greffe de follicule pileux	18.71.12↔	Reconstruction du pavillon de l'oreille, partielle, avec lambeau aponévrotique
08.64↔	Reconstruction de paupière avec lambeau tarsoconjonctival	18.71.13↔	Reconstruction du pavillon de l'oreille, partielle, avec greffe de cartilage
08.69.00↔	Autre reconstruction de paupière avec lambeau ou greffe, SAP	18.71.14↔	Reconstruction du pavillon de l'oreille, partielle, avec lambeau microvasculaire
08.69.10↔	Reconstruction de paupière avec du cartilage	18.71.19↔	Reconstruction du pavillon de l'oreille, partielle, autre
08.69.11↔	Reconstruction de paupière avec du matériau alloplastique	18.71.20↔	Reconstruction du pavillon de l'oreille, totale, SAP
08.69.12↔	Reconstruction de paupière avec plastie par lambeau de glissement et de rotation	18.71.21↔	Reconstruction du pavillon de l'oreille, totale, avec extenseur tissulaire
08.69.13↔	Reconstruction de paupière par allongement de la paupière supérieure	18.71.22↔	Reconstruction du pavillon de l'oreille, totale, avec lambeau aponévrotique
08.69.19↔	Reconstruction de paupière avec autre lambeau ou greffe	18.71.23↔	Reconstruction du pavillon de l'oreille, totale, avec greffe de cartilage
08.69.99↔	Autre reconstruction de paupière avec lambeau ou greffe, autre		
08.82↔	Réparation de lacération de paupière impliquant le rebord, épaisseur partielle		
08.83↔	Autre réparation de lacération de paupière, épaisseur partielle		

18.71.24↔	Reconstruction du pavillon de l'oreille, totale, avec lambeau microvasculaire	27.59.30↔	Couverture temporaire, non étendue, de tissu mou par plusieurs techniques combinées, lèvre
18.71.29↔	Reconstruction du pavillon de l'oreille, totale, autre	27.59.31↔	Couverture temporaire, étendue, de tissu mou par plusieurs techniques combinées, lèvre
18.71.30↔	Implantation de matériel alloplastique dans la reconstruction du pavillon de l'oreille	27.59.40↔	Autre réparation plastique de la lèvre et de la bouche avec attachement de greffon libre microvascularisé et anastomosé
18.71.99↔	Reconstruction du pavillon de l'oreille, autre	27.59.41↔	Autre réparation plastique de la lèvre et de la bouche avec lambeau pédiculé distal
18.72↔	Réimplantation d'oreille amputée	27.59.50↔	Section de pédicule de lambeau après plastie cutanée de la lèvre
18.79↔	Autre réparation plastique de l'oreille externe	27.59.60↔	Insertion d'expansur tissulaire au niveau de la lèvre
19.9x.00↔	Autre réparation de l'oreille moyenne, SAP	27.59.99↔	Autre réparation plastique de la lèvre et de la bouche, autre
19.9x.10↔	Opération microchirurgicale de l'oreille moyenne, SAP	27.61↔	Suture de lacération du palais
19.9x.11↔	Réduction d'une cavité d'évidement après excision radicale	30.4x.00↔	Laryngectomie radicale, SAP
19.9x.12↔	Reconstruction de l'oreille moyenne, réimplantation / reconstruction de la paroi postérieure du conduit auditif	30.4x.10↔	Laryngectomie radicale avec pharyngectomie, sans reconstruction
19.9x.13↔	Reconstruction de l'oreille moyenne	30.4x.11↔	Laryngectomie radicale avec pharyngectomie, reconstruction avec lambeau muqueux local
19.9x.14↔	Fermeture de fistule mastoïdienne	30.4x.12↔	Laryngectomie radicale avec pharyngectomie, reconstruction avec greffon non vascularisé
19.9x.19↔	Opération microchirurgicale de l'oreille moyenne, autre	30.4x.13↔	Laryngectomie radicale avec pharyngectomie, reconstruction avec lambeau pédiculé régional
19.9x.99↔	Autre réparation de l'oreille moyenne, autre	30.4x.14↔	Laryngectomie radicale avec pharyngectomie, reconstruction avec lambeau pédiculé
21.07↔	Contrôle d'épistaxis, par excision de muqueuse nasale et greffe cutanée de septum et de la paroi latérale du nez	30.4x.15↔	Laryngectomie radicale avec pharyngectomie, reconstruction avec greffon libre microvascularisé et anastomosé
21.1↔	Incision du nez	30.4x.16↔	Laryngectomie radicale avec pharyngectomie, reconstruction avec greffon intestinal libre
21.31.10↔	Excision locale de lésion intranasale, par abord intranasal	30.4x.17↔	Laryngectomie radicale avec pharyngectomie, reconstruction par anastomose œso-gastrique
21.31.12↔	Destruction de lésion intranasale	30.4x.19↔	Laryngectomie radicale avec pharyngectomie, autre reconstruction
21.32↔	Excision et destruction locale d'autre lésion du nez	30.4x.20↔	Laryngectomie radicale avec pharyngectomie et résection thyroïdienne, sans reconstruction
21.4x.00↔	Résection du nez, SAP	30.4x.21↔	Laryngectomie radicale avec pharyngectomie et résection thyroïdienne, reconstruction avec lambeau muqueux local
21.4x.12↔	Résection du nez, partielle	30.4x.22↔	Laryngectomie radicale avec pharyngectomie et résection thyroïdienne, reconstruction avec greffon non vascularisé
21.4x.22↔	Résection du nez, subtotale	30.4x.23↔	Laryngectomie radicale avec pharyngectomie et résection thyroïdienne, reconstruction avec lambeau pédiculé régional
21.4x.32↔	Résection du nez, totale	30.4x.24↔	Laryngectomie radicale avec pharyngectomie et résection thyroïdienne, reconstruction avec lambeau pédiculé
21.4x.99↔	Résection du nez, autre	30.4x.25↔	Laryngectomie radicale avec pharyngectomie et résection thyroïdienne, reconstruction avec greffon libre microvascularisé et anastomosé
21.83.00↔	Reconstruction totale du nez, SAP	30.4x.26↔	Laryngectomie radicale avec pharyngectomie et résection thyroïdienne, reconstruction avec greffon intestinal libre
21.83.10↔	Septorhinoplastie avec correction de cartilage ou d'os, avec transplant autologue local	30.4x.27↔	Laryngectomie radicale avec pharyngectomie et résection thyroïdienne, reconstruction par anastomose œso-gastrique
21.83.11↔	Septorhinoplastie avec correction de cartilage ou d'os, avec transplant autologue distal ou transplant allogène ou xénogène	30.4x.29↔	Laryngectomie radicale avec pharyngectomie et résection thyroïdienne, autre reconstruction
21.83.12↔	Septorhinoplastie avec correction d'os et de cartilage	30.4x.99↔	Laryngectomie radicale, autre
21.83.20↔	Reconstruction totale du nez, avec implantation de matériel alloplastique	40.40↔	Résection des ganglions cervicaux, SAP
21.83.99↔	Reconstruction totale du nez, autre	40.41.00↔	Dissection radicale des ganglions lymphatiques cervicaux, SAP
21.84↔	Révision de rhinoplastie	40.41.10↔	Dissection sélective (fonctionnelle) des ganglions lymphatiques cervicaux, abord supraomohyoïde (régions I-III)
21.85↔	Rhinoplastie d'augmentation	40.41.11↔	Dissection sélective (fonctionnelle) des ganglions lymphatiques cervicaux, abord latéral (régions II-IV)
21.86.00↔	Rhinoplastie limitée, SAP	40.41.12↔	Dissection sélective (fonctionnelle) des ganglions lymphatiques cervicaux, abord antérolatéral (régions I-IV)
21.86.10↔	Rhinoplastie limitée, nez externe	40.41.13↔	Dissection sélective (fonctionnelle) des ganglions lymphatiques cervicaux, abord postérolatéral (régions II-V)
21.86.11↔	Rhinoplastie avec lambeau local ou distal	40.41.14↔	Dissection sélective (fonctionnelle) des ganglions lymphatiques cervicaux, abord central (région VI)
21.86.99↔	Rhinoplastie limitée, autre	40.41.20↔	Dissection radicale des ganglions lymphatiques cervicaux (incl. modification)
21.87↔	Autre rhinoplastie	40.41.21↔	Dissection radicale étendue des ganglions lymphatiques cervicaux
21.88.00↔	Autre septoplastie, SAP	40.41.99↔	Dissection radicale des ganglions lymphatiques cervicaux, autre
21.88.10↔	Septoplastie, doubleur	40.50↔	Excision radicale de ganglions lymphatiques, SAP
21.88.11↔	Septoplastie, réparation de perforation du septum nasal avec lambeau muqueux de glissement	40.51.00↔	Excision radicale des ganglions lymphatiques axillaires, SAP
21.88.12↔	Septoplastie, correction sans résection		
21.88.13↔	Septoplastie, correction avec résection		
21.88.14↔	Septoplastie, réparation de septum nasal avec transplant autologue local (plastie d'échange)		
21.88.15↔	Septoplastie, réparation de septum nasal avec transplant autologue distal ou transplant allogène ou xénogène		
21.88.99↔	Autre septoplastie, autre		
21.89↔	Autre réparation et opération plastique du nez		
21.91↔	Lyse d'adhérences du nez		
27.55.00↔	Grefe de peau totale de la lèvre et de la bouche, SAP		
27.55.10↔	Grefe de peau totale de la lèvre et de la bouche, non étendue		
27.55.20↔	Grefe de peau totale de la lèvre et de la bouche, étendue		
27.55.99↔	Grefe de peau totale de la lèvre et de la bouche, autre		
27.58↔	Révision de lambeau pédiculé ou libre ou de greffe de peau libre à la lèvre et à la bouche		
27.59.00↔	Autre réparation plastique de la lèvre et de la bouche, SAP		
27.59.10↔	Grefe de peau régénérative temporaire à la lèvre, non étendue		
27.59.11↔	Grefe de peau régénérative temporaire à la lèvre, étendue		
27.59.20↔	Couverture non étendue de tissu mou par des kératinocytes obtenus en culture, lèvre		
27.59.21↔	Couverture étendue de tissu mou par des kératinocytes obtenus en culture, lèvre		

40.51.10↔	Excision radicale des ganglions lymphatiques axillaires, indépendante d'autre intervention	82.89.11↔	Refixation osseuse de ligaments, carpe / métacarpe
40.51.11↔	Excision radicale des ganglions lymphatiques axillaires dans le cadre d'une autre intervention	82.89.12↔	Refixation osseuse d'autres ligaments de la main
40.51.99↔	Excision radicale des ganglions lymphatiques axillaires, autre	82.89.13↔	Distraction des parties molles pour couverture d'articulation lors d'anomalies congénitales de la main
40.52.00↔	Excision radicale des ganglions lymphatiques péri-aortiques, SAP	82.89.14↔	Radialisation lors d'anomalies congénitales de la main
40.52.10↔	Excision radicale des ganglions lymphatiques rétropéritonéaux (para-aortiques, para-caves) et pelviens, indépendante d'autre intervention	82.89.15↔	Résection de resserrements avec reconstruction plastique lors d'anomalies congénitales de la main
40.52.11↔	Excision radicale des ganglions lymphatiques rétropéritonéaux (para-aortiques, para-caves) et pelviens, au cours d'une autre intervention	82.89.16↔	Transfert d'orteil à doigt
40.52.99↔	Excision radicale des ganglions lymphatiques péri-aortiques, autre	82.89.99↔	Autre opération plastique de la main, autre
40.53.00↔	Excision radicale des ganglions lymphatiques iliaques, SAP	86.6b.11↔	Grefe autologue de peau d'épaisseur partielle, non étendue, à la tête
40.53.10↔	Excision radicale des ganglions lymphatiques iliaques, indépendante d'autre intervention	86.6b.12↔	Grefe autologue de peau d'épaisseur partielle, non étendue, au cou
40.53.11↔	Excision radicale des ganglions lymphatiques iliaques dans le cadre d'une autre intervention	86.6b.13↔	Grefe autologue de peau d'épaisseur partielle, non étendue, à l'épaule et à l'aisselle
40.53.99↔	Excision radicale des ganglions lymphatiques iliaques, autre	86.6b.14↔	Grefe autologue de peau d'épaisseur partielle, non étendue, au bras et au coude
40.54.00↔	Excision radicale de ganglions lymphatiques inguinaux, SAP	86.6b.15↔	Grefe autologue de peau d'épaisseur partielle, non étendue, à l'avant-bras
40.54.10↔	Excision radicale de ganglions lymphatiques inguinaux en tant qu'intervention autonome	86.6b.17↔	Grefe autologue de peau d'épaisseur partielle, non étendue, à la paroi thoracique et au dos
40.54.11↔	Excision radicale des ganglions lymphatiques inguinaux dans le cadre d'une autre intervention	86.6b.18↔	Grefe autologue de peau d'épaisseur partielle, non étendue, à l'abdomen et à l'aîne
40.54.99↔	Excision radicale des ganglions lymphatiques inguinaux, autre	86.6b.1a↔	Grefe autologue de peau d'épaisseur partielle, non étendue, aux fesses
40.59.00↔	Excision radicale d'autres ganglions lymphatiques, SAP	86.6b.1b↔	Grefe autologue de peau d'épaisseur partielle, non étendue, à la cuisse et au genou
40.59.10↔	Excision radicale d'autres ganglions lymphatiques, indépendante d'autre intervention, SAP	86.6b.1c↔	Grefe autologue de peau d'épaisseur partielle, non étendue, à la jambe
40.59.11↔	Excision radicale de ganglions médiastinaux, indépendante d'autre intervention	86.6b.1d↔	Grefe autologue de peau d'épaisseur partielle, non étendue, au pied
40.59.12↔	Excision radicale de ganglions péribronchiques, indépendante d'autre intervention	86.6b.21↔	Grefe autologue de peau d'épaisseur partielle, étendue, à la tête
40.59.19↔	Excision radicale d'autres ganglions lymphatiques, indépendante d'autre intervention, autre	86.6b.22↔	Grefe autologue de peau d'épaisseur partielle, étendue, au cou
40.59.20↔	Excision radicale d'autres ganglions lymphatiques dans le cadre d'une autre intervention, SAP	86.6b.23↔	Grefe autologue de peau d'épaisseur partielle, étendue, à l'épaule et à l'aisselle
40.59.21↔	Excision radicale de ganglions lymphatiques médiastinaux dans le cadre d'une autre intervention	86.6b.24↔	Grefe autologue de peau d'épaisseur partielle, étendue, au bras et au coude
40.59.22↔	Excision radicale de ganglions lymphatiques péribronchiques dans le cadre d'une autre intervention	86.6b.25↔	Grefe autologue de peau d'épaisseur partielle, étendue, à l'avant-bras
40.59.29↔	Excision radicale d'autres ganglions lymphatiques dans le cadre d'une autre intervention, autre	86.6b.27↔	Grefe autologue de peau d'épaisseur partielle, étendue, à la paroi thoracique et au dos
40.59.99↔	Excision radicale d'autres ganglions lymphatiques, autre	86.6b.28↔	Grefe autologue de peau d'épaisseur partielle, étendue, à l'abdomen et à l'aîne
76.64↔	Autre chirurgie orthognathique de la mandibule	86.6b.2a↔	Grefe autologue de peau d'épaisseur partielle, étendue, aux fesses
82.46.00↔	Suture de muscle ou de fascia de la main, SAP	86.6b.2b↔	Grefe autologue de peau d'épaisseur partielle, étendue, à la cuisse et au genou
82.46.10↔	Suture de fascia de la main	86.6b.2c↔	Grefe autologue de peau d'épaisseur partielle, étendue, à la jambe
82.46.20↔	Suture de muscle de la main	86.6b.2d↔	Grefe autologue de peau d'épaisseur partielle, étendue, au pied
82.46.99↔	Suture de muscle ou de fascia de la main, autre	86.7a.b1↔	Plastie en Z, étendue, à la tête
82.54↔	Réinsertion de muscle de la main	86.7a.bd↔	Plastie en Z, étendue, au pied
82.55↔	Autre changement de longueur de muscle ou tendon de main	86.7a.be↔	Plastie en Z, étendue, autre site
82.56↔	Autre transfert ou greffe de tendon de la main	86.7a.d1↔	Plastie en W, étendue, à la tête
82.58↔	Autre transfert ou lambeau musculaire de la main	86.7a.dd↔	Plastie en W, étendue, au pied
82.59↔	Autre transposition de muscle de la main	86.7a.de↔	Plastie en W, étendue, autre site
82.72.00↔	Opération plastique de la main avec greffe de muscle ou de fascia, SAP	86.7e.21↔	Révision de plastie régionale à lambeau pédiculé, à la tête
82.72.10↔	Opération plastique avec greffe de muscle ou de fascia, un doigt	86.7e.26↔	Révision de plastie régionale à lambeau pédiculé, à la main
82.72.11↔	Opération plastique avec greffe de muscle ou de fascia, autres parties de la main	86.7e.2d↔	Révision de plastie régionale à lambeau pédiculé, au pied
82.72.99↔	Opération plastique de la main avec greffe de muscle ou de fascia, autre	86.7e.2e↔	Révision de plastie régionale à lambeau pédiculé, autre site
82.79↔	Opération plastique de main avec autre greffe ou implant	86.7e.31↔	Révision de plastie de lambeau pédiculé à distance, à la tête
82.82↔	Réparation de main en pince de homard	86.7e.36↔	Révision de plastie de lambeau pédiculé à distance, à la main
82.83↔	Réparation de macrodactylie	86.7e.3d↔	Révision de plastie de lambeau pédiculé à distance, au pied
82.86.00↔	Autre ténoplastie de la main, SAP	86.7e.3e↔	Révision de plastie de lambeau pédiculé à distance, autre site
82.86.10↔	Ténoplastie, transfert de tendons fléchisseurs de la main	86.7e.41↔	Révision de plastie à lambeau libre microvascularisé et anastomosé, à la tête
82.86.11↔	Constitution de matériel de greffe pour tendons de la main	86.7e.46↔	Révision de plastie à lambeau libre microvascularisé et anastomosé, à la main
82.86.12↔	Révision sans remplacement de greffe de tendon de la main	86.7e.4d↔	Révision de plastie avec lambeau libre microvascularisé et anastomosé, au pied
82.86.13↔	Remplacement d'implant tendineux de la main		
82.86.99↔	Autre ténoplastie de la main, autre		
82.89.10↔	Plastie de gaine tendineuse de la main		

86.7e.4e↔	Révision de plastie à lambeau libre microvascularisé et anastomosé, autre site	86.83.21↔	Aspiration de tissu adipeux
86.81↔	Réparation pour hypotonie faciale	86.83.22↔	Liposuction pour transplantation
86.82↔	Rhytidectomie faciale	86.85.00↔	Correction de syndactylie, SAP
86.83.00↔	Remodelage de la silhouette et liposuction, SAP	86.85.30↔	Séparation de syndactylie complète avec plastie de glissement, plastie des extrémités digitales ou reconstruction des ligaments latéraux, main
86.83.09↔	Remodelage de la silhouette et liposuction, autre	86.85.40↔	Séparation de syndactylie complète avec plastie de glissement, plastie des extrémités digitales ou reconstruction des ligaments latéraux, pied
86.83.11↔	Réduction de tissu adipeux, tête et cou	86.85.50↔	Résection d'éléments dupliqués dans une syndactylie ou une polydactylie avec reconstruction articulaire, main
86.83.12↔	Réduction de tissu adipeux, épaule et bras	86.85.60↔	Résection d'éléments dupliqués dans une syndactylie ou une polydactylie avec reconstruction articulaire, pied
86.83.13↔	Réduction de tissu adipeux, avant-bras	86.85.70↔	Correction de polysyndactylie par fusion des éléments dupliqués, main
86.83.14↔	Réduction de tissu adipeux, main	86.85.80↔	Correction de polysyndactylie par fusion des éléments dupliqués, pied
86.83.1a↔	Réduction de tissu adipeux, région abdominale	86.85.99↔	Correction de syndactylie, autre
86.83.1b↔	Réduction de tissu adipeux, dos et flancs		
86.83.1c↔	Réduction de tissu adipeux, région abdominale, flancs ainsi que dos simultanément		
86.83.1d↔	Réduction de tissu adipeux, région inguino-génitale		
86.83.1e↔	Réduction de tissu adipeux, fesses		
86.83.1f↔	Réduction de tissu adipeux, cuisses		
86.83.1g↔	Réduction de tissu adipeux, mollet et pied		

ADRG J11**Autres interventions sur la peau, le tissu sous-cutané et la glande mammaire**

Au moins un(e) procédure dans le tableau J11-3

DRG J11A**Autres interventions sur la peau, le tissu sous-cutané et la glande mammaire, avec diagnostic de complication ou procédure moyennement complexe ou lors de para- / tétraplégie**

Diagnostic dans le tableau J11-1 ou au moins un(e) procédure dans le tableau J11-4 ou diagnostic supplémentaire dans le tableau J11-2 ou procédure dans le tableau J11-5 et procédure dans le tableau J11-6

DRG J11B**Autres interventions sur la peau, le tissu sous-cutané et la glande mammaire****diagnostic J11-1**

A46	Erysipèle	I83.0	Varices ulcérées des membres inférieurs
I70.24	Athérosclérose des artères distales: Type bassin-jambe, avec ulcération	I83.2	Varices des membres inférieurs, avec ulcère et inflammation
I70.25	Athérosclérose des artères distales: Type bassin-jambe, avec gangrène	L97	Ulcère du membre inférieur, non classé ailleurs

diagnostic supplémentaire J11-2

G04.1	Paraplégie spastique tropicale	G82.33	Tétraparésie et tétraplégie flasque: Paraplégie incomplète chronique
G82.02	Paraparésie et paraplégie flasque: Paraplégie complète chronique	G82.42	Tétraparésie et tétraplégie spastique: Paraplégie complète chronique
G82.03	Paraparésie et paraplégie flasque: Paraplégie incomplète chronique	G82.43	Tétraparésie et tétraplégie spastique: Paraplégie incomplète chronique
G82.12	Paraparésie et paraplégie spastique: Paraplégie complète chronique	G82.52	Tétraparésie et tétraplégie, sans précision: Paraplégie complète chronique
G82.13	Paraparésie et paraplégie spastique: Paraplégie incomplète chronique	G82.53	Tétraparésie et tétraplégie, sans précision: Paraplégie incomplète chronique
G82.22	Paraparésie et paraplégie, sans précision: Paraplégie complète chronique	P11.51	Lésion du rachis et de la moelle épinière due à un traumatisme obstétrical: Avec paraplégie chronique
G82.23	Paraparésie et paraplégie, sans précision: Paraplégie incomplète chronique		
G82.32	Tétraparésie et tétraplégie flasque: Paraplégie complète chronique		

procédure J11-3

00.55.00↔	Insertion de stent(s) dans vaisseau(x) périphérique(s) à libération de substance médicamenteuse, SAP	00.64↔	Insertion percutanée de stent(s) dans d'autres artères précérébrales (extracrâniennes)
00.55.11↔	Insertion de stent(s) dans vaisseau(x) périphérique(s) à libération de substance médicamenteuse, stent(s) à élution médicamenteuse extra-long(s) (>10 cm)	00.65.00↔	Insertion percutanée d'autre(s) stent(s) vasculaire(s) intracrânien(s), SAP
00.55.99↔	Insertion de stent(s) dans vaisseau(x) périphérique(s) à libération de substance médicamenteuse, autre	00.65.11↔	Insertion transluminale percutanée de micro-stent(s) vasculaires intracrâniens
00.63↔	Insertion percutanée de stent(s) d'artère carotide	00.65.99↔	Insertion percutanée d'autre(s) stent(s) vasculaire(s) intracrânien(s), autre

00.67.00↔	Insertion percutanée de stent(s) dans vaisseau(x) central(aux), SAP	24.91.99↔	Extension ou approfondissement du sillon buccolabial ou lingual, autre
00.67.10↔	Insertion percutanée de stent(s) vasculaire(s) dans la veine cave	25.02↔	Biopsie ouverte de la langue
00.67.20↔	Insertion percutanée de stent(s) vasculaire(s) dans la veine porte	27.1↔	Incision du palais
00.67.99↔	Insertion percutanée de stent(s) dans vaisseau(x) central(aux), autre	27.21.00↔	Biopsie du palais osseux, SAP
01.15↔	Biopsie du crâne	27.21.20↔	Biopsie ouverte (par incision) du palais osseux
04.49.00↔	Autre lyse d'adhérences ou décompression de nerf ou de ganglion périphérique, SAP	27.21.99↔	Biopsie du palais osseux, autre
04.49.10↔	Autre lyse d'adhérences ou décompression du plexus brachial	27.22.00↔	Biopsie de la lèvre et du voile du palais, SAP
04.49.11↔	Autre lyse d'adhérences ou décompression de nerf de l'épaule	27.22.20↔	Biopsie ouverte (par incision) de la lèvre et du voile du palais
04.49.12↔	Autre lyse d'adhérences ou décompression de nerf du bras	27.22.99↔	Biopsie de la lèvre et du voile du palais, autre
04.49.13↔	Autre lyse d'adhérences ou décompression de nerf de la main	27.23.00↔	Biopsie de la lèvre, SAP
04.49.14↔	Autre lyse d'adhérences ou décompression du plexus lombosacré, de l'aîne et du plancher pelvien	27.23.99↔	Biopsie de la lèvre, autre
04.49.15↔	Autre lyse d'adhérences ou décompression de nerf de la jambe	27.24.00↔	Biopsie de la bouche, structure non précisée, SAP
04.49.16↔	Autre lyse d'adhérences ou décompression de nerf du pied	27.24.20↔	Biopsie ouverte (par incision) de la muqueuse de la joue, du plancher buccal et d'autres structures de la cavité buccale
04.49.99↔	Autre lyse d'adhérences ou décompression d'autre nerf ou de ganglion périphérique, autre	27.24.99↔	Biopsie de la bouche, structure non précisée, autre
06.09.00↔	Autre incision du champ thyroïdien, SAP	27.42↔	Excision large de lésion de la lèvre
06.09.10↔	Autre incision du champ thyroïdien, sans autres mesures	27.43.00↔	Autre excision de lésion ou de tissu de la lèvre, SAP
06.09.11↔	Autre incision du champ thyroïdien, drainage	27.43.10↔	Autre excision de lésion ou tissu de la lèvre, excision locale
06.09.99↔	Autre incision du champ thyroïdien, autre	27.43.99↔	Autre excision de lésion ou de tissu de la lèvre, autre
06.91↔	Section de l'isthme de la thyroïde	27.44.00↔	Excision radicale de lésion de la lèvre, SAP
07.22.00↔	Surrénalectomie unilatérale, SAP	27.44.11↔	Excision radicale de lésion cutanée de la lèvre, sans greffe ou transposition de peau
07.22.10↔	Surrénalectomie unilatérale, sans ovariectomie	27.44.20↔	Excision radicale de lésion cutanée de la lèvre, avec greffe ou transposition de peau
07.22.11↔	Surrénalectomie unilatérale, avec ovariectomie	27.44.99↔	Excision radicale de lésion de la lèvre, autre
07.22.12↔	Surrénalectomie unilatérale, ablation de tissu surrénalien résiduel	27.49.00↔	Autre excision de la bouche, SAP
07.22.99↔	Surrénalectomie unilatérale, autre	27.49.10↔	Excision de la joue
07.3↔	Surrénalectomie bilatérale	27.49.11↔	Excision du plancher buccal
07.71↔	Exploration de la fosse hypophysaire	27.49.99↔	Autre excision de la bouche, autre
07.72↔	Incision de l'hypophyse	27.54.00↔	Réparation de fente labiale (congénitale), SAP
07.79↔	Autre opération de l'hypophyse	27.54.10↔	Chéiloplastie de fente labiale (congénitale)
08.09‡↔	Autre incision de paupière	27.54.11↔	Opération secondaire de fente labiale (congénitale)
08.20.00‡↔	Excision de lésion de paupière, SAP	27.54.99↔	Réparation de fente labiale (congénitale), autre
08.20.10‡↔	Curetage de paupière	27.57.10↔	Attachement de greffon libre microvascularisé et anastomosé à la lèvre et à la bouche
08.20.99‡↔	Excision de lésion de la paupière, autre	27.57.11↔	Attachement de lambeau pédiculé à la lèvre et à la bouche
08.21↔	Excision de chalazion	27.57.99↔	Attachement de lambeau pédiculé ou libre à la lèvre et à la bouche, autre
08.25‡↔	Destruction de lésion de la paupière	27.58↔	Révision de lambeau pédiculé ou libre ou de greffe de peau libre à la lèvre et à la bouche
08.38↔	Correction de rétraction de paupière	27.59.00↔	Autre réparation plastique de la lèvre et de la bouche, SAP
18.01↔	Perforation du lobe de l'oreille	27.59.10↔	Grefe de peau régénérative temporaire à la lèvre, non étendue
18.02↔	Incision du conduit auditif externe	27.59.11↔	Grefe de peau régénérative temporaire à la lèvre, étendue
18.09↔	Autre incision de l'oreille externe	27.59.20↔	Couverture non étendue de tissu mou par des kératinocytes obtenus en culture, lèvre
18.21↔	Excision de fistule préauriculaire ou de sinus préauriculaire	27.59.21↔	Couverture étendue de tissu mou par des kératinocytes obtenus en culture, lèvre
18.29.00↔	Excision ou destruction d'autre lésion de l'oreille externe, SAP	27.59.30↔	Couverture temporaire, non étendue, de tissu mou par plusieurs techniques combinées, lèvre
18.29.01↔	Destruction de lésion de l'oreille externe ou du conduit auditif externe	27.59.31↔	Couverture temporaire, étendue, de tissu mou par plusieurs techniques combinées, lèvre
18.29.12↔	Excision d'autre lésion de l'oreille externe ou du conduit auditif externe	27.59.40↔	Autre réparation plastique de la lèvre et de la bouche avec attachement de greffon libre microvascularisé et anastomosé
18.29.99↔	Excision ou destruction d'autre lésion de l'oreille externe, autre	27.59.41↔	Autre réparation plastique de la lèvre et de la bouche avec lambeau pédiculé distal
18.31↔	Excision radicale de lésion de l'oreille externe	27.59.50↔	Section de pédicule de lambeau après plastie cutanée de la lèvre
18.9↔	Autre opération de l'oreille externe	27.59.60↔	Insertion d'expansur tissulaire au niveau de la lèvre
21.72↔	Réduction ouverte de fracture du nez	27.59.99↔	Autre réparation plastique de la lèvre et de la bouche, autre
24.0↔	Incision de gencive ou d'os alvéolaire	27.62.00↔	Correction de fente palatine, SAP
24.11.00↔	Biopsie de la gencive, SAP	27.62.10↔	Réparation plastique primaire du palais osseux, sans greffe osseuse
24.11.20↔	Biopsie ouverte (par incision) de la gencive	27.62.11↔	Réparation plastique primaire du palais osseux, avec greffe osseuse
24.11.99↔	Biopsie de la gencive, autre	27.62.20↔	Réparation plastique secondaire du palais osseux, sans greffe osseuse
24.12.00↔	Biopsie d'alvéole dentaire, SAP	27.62.99↔	Correction de fente palatine, autre
24.12.20↔	Biopsie ouverte (par incision) d'alvéole dentaire	27.63.00↔	Révision de réparation de fente palatine, SAP
24.12.99↔	Biopsie d'alvéole dentaire, autre	27.63.10↔	Révision de réparation de fente palatine par maxilloplastie
24.31↔	Excision de lésion ou de tissu de la gencive		
24.5x.00↔	Alvéoloplastie, SAP		
24.5x.10↔	Alvéoloplastie avec greffe		
24.5x.99↔	Alvéoloplastie, autre		
24.7↔	Application de matériel orthodontique		
24.91.00↔	Extension ou approfondissement du sillon buccolabial ou lingual, SAP		
24.91.10↔	Plastie vestibulaire		
24.91.11↔	Abaissement du plancher buccal		

27.63.11↔	Révision de réparation de fente palatine par maxilloplastie et ostéoplastie	34.79.10↔	Autre réparation de la paroi thoracique, fermeture secondaire de thoracotomie, SAP
27.63.20↔	Révision de réparation de fente palatine, opération secondaire de fente maxillaire	34.79.11↔	Autre réparation de la paroi thoracique, fermeture secondaire de thoracotomie, par fil
27.63.99↔	Révision de réparation de fente palatine, autre	34.79.12↔	Autre réparation de la paroi thoracique, fermeture secondaire de thoracotomie, par plaque
27.92↔	Incision de la bouche, structure non précisée	34.79.19↔	Autre réparation de la paroi thoracique, fermeture secondaire de thoracotomie, autre
27.99↔	Autres opérations de la cavité buccale	34.79.20↔	Autre réparation chirurgicale ouverte de la paroi thoracique, stabilisation, SAP
29.12.00↔	Biopsie du pharynx, SAP	34.79.21↔	Autre réparation chirurgicale ouverte de la paroi thoracique, stabilisation, par fil
29.12.20↔	Biopsie ouverte de l'hypopharynx	34.79.22↔	Autre réparation chirurgicale ouverte de la paroi thoracique, stabilisation, par plaque
29.12.30↔	Biopsie ouverte du rhinopharynx	34.79.29↔	Autre réparation chirurgicale ouverte de la paroi thoracique, stabilisation, autre
29.12.99↔	Biopsie du pharynx, autre	34.79.30↔	Autre réparation de la paroi thoracique, réduction ouverte de fracture sternale, SAP
29.2x.00↔	Excision de kyste branchiogène ou de vestige de fente branchiale, SAP	34.79.31↔	Autre réparation de la paroi thoracique, réduction ouverte de fracture sternale, par fil
29.2x.10↔	Excision de kyste latéral du cou	34.79.32↔	Autre réparation de la paroi thoracique, réduction ouverte de fracture sternale, par plaque
29.2x.11↔	Excision de kyste branchiogène ou de vestige de fente branchiale, intervention secondaire	34.79.39↔	Autre réparation de la paroi thoracique, réduction ouverte de fracture sternale, autre
29.2x.20↔	Opération de vestiges de conduit branchial, SAP	34.79.40↔	Autre réparation de la paroi thoracique, plastie et greffe osseuses
29.2x.21↔	Opération de vestiges de conduit branchial, intervention secondaire	34.79.99↔	Autre réparation de la paroi thoracique, autre
29.2x.99↔	Excision de kyste branchiogène ou de vestige de fente branchiale, autre	34.85↔	Implantation d'un stimulateur diaphragmatique
29.52↔	Fermeture de fistule de fente branchiale	34.89.00↔	Autres opérations du diaphragme, SAP
31.72↔	Fermeture de fistule externe de la trachée	34.89.10↔	Autres opérations du diaphragme, incision du diaphragme
33.33↔	Pneumopéritoine pour collapsus du poumon	34.89.99↔	Autres opérations du diaphragme, autre
33.42↔	Fermeture de fistule bronchique	37.31.00↔	Péricardectomie, SAP
34.03↔	Réouverture de thoracotomie	37.31.10↔	Péricardectomie partielle
34.06↔	Drainage de la cavité pleurale par voie thoroscopique	37.31.20↔	Péricardectomie totale
34.21.00↔	Thoracoscopie transpleurale, SAP	37.31.30↔	Excision d'adhérences du péricarde
34.21.10↔	Thoracoscopie transpleurale, première intervention	37.31.99↔	Péricardectomie, autre
34.21.20↔	Thoracoscopie transpleurale, réintervention	37.79↔	Révision ou déplacement de poche de dispositif cardiaque
34.21.99↔	Thoracoscopie transpleurale, autre	37.8b.00↔	Enlèvement de pacemaker permanent, SAP
34.23.20↔	Biopsie ouverte de la paroi thoracique	37.8b.11↔	Enlèvement de pacemaker à chambre unique
34.3x.00↔	Excision ou destruction de lésion ou de tissu du médiastin, SAP	37.8b.21↔	Enlèvement de pacemaker à double chambre sans stimulation antitachycardique
34.3x.10↔	Excision de lésion ou de tissu du médiastin	37.8b.22↔	Enlèvement de pacemaker à double chambre avec stimulation antitachycardique
34.3x.20↔	Résection de lésion ou de tissu du médiastin, SAP	37.8b.31↔	Enlèvement de pacemaker à resynchronisation (CRT-P)
34.3x.21↔	Résection de lésion ou de tissu du médiastin, sans résection d'organe médiastinal	37.8b.41↔	Enlèvement de pacemaker transveineux sans sonde
34.3x.22↔	Résection de lésion ou de tissu du médiastin, avec résection du poumon ou de la paroi thoracique	37.8b.99↔	Enlèvement de pacemaker permanent, autre
34.3x.23↔	Résection de lésion ou de tissu du médiastin, avec résection partielle du péricarde	37.8d↔	Enlèvement d'enregistreur d'événements
34.3x.24↔	Résection de lésion ou de tissu du médiastin, avec endoprothèse vasculaire	37.8f.00↔	Enlèvement de cardiovertteur ou défibrillateur, SAP
34.3x.25↔	Résection de lésion ou de tissu du médiastin, avec résection pulmonaire et endoprothèse vasculaire	37.8f.11↔	Enlèvement de défibrillateur à chambre unique
34.3x.26↔	Résection de lésion ou de tissu du médiastin, avec résection pulmonaire et résection partielle du péricarde	37.8f.12↔	Enlèvement de défibrillateur à double chambre
34.3x.27↔	Résection de lésion ou de tissu du médiastin, avec résection partielle du péricarde et endoprothèse vasculaire	37.8f.21↔	Enlèvement de défibrillateur à resynchronisation (CRT-D)
34.3x.28↔	Résection de lésion ou de tissu du médiastin, avec résection partielle du poumon et du péricarde et endoprothèse vasculaire	37.8f.22↔	Enlèvement de défibrillateur à chambre unique avec capteur auriculaire
34.3x.29↔	Résection de lésion ou de tissu du médiastin, autre	37.8f.31↔	Enlèvement d'un système sous-cutané de défibrillation
34.3x.30↔	Destruction de lésion ou de tissu du médiastin	37.8f.99↔	Enlèvement de cardiovertteur ou défibrillateur, autre
34.3x.99↔	Excision ou destruction de lésion ou de tissu du médiastin, autre	37.99.00↔	Autres opérations du coeur et du péricarde, SAP
34.4x.00↔	Excision ou destruction de lésion de la paroi thoracique, SAP	37.99.10↔	Traitement par injection intramyocardique de cellules souches, SAP
34.4x.10↔	Excision de lésion de la paroi thoracique	37.99.11↔	Traitement par injection intramyocardique de cellules souches, sans enrichissement de fractions ni culture
34.4x.20↔	Résection partielle de lésion de la paroi thoracique, SAP	37.99.12↔	Traitement par injection intramyocardique de cellules souches obtenues par enrichissement de fractions ou multipliées en culture
34.4x.21↔	Résection partielle de lésion de la paroi thoracique, sans réparation	37.99.19↔	Traitement par injection intramyocardique de cellules souches, autre
34.4x.22↔	Résection partielle de lésion de la paroi thoracique, avec réparation	37.99.20↔	Opérations d'anomalies congénitales du coeur, SAP
34.4x.30↔	Résection de lésion de la paroi thoracique, résection complète du sternum, SAP	37.99.29↔	Opérations d'anomalies congénitales du coeur, autre
34.4x.31↔	Résection de lésion de la paroi thoracique, résection complète du sternum, sans réparation	37.99.30↔	Ligature d'oreillette
34.4x.32↔	Résection de lésion de la paroi thoracique, résection complète du sternum, avec réparation	37.99.80↔	Réopération du coeur et du péricarde
34.71↔	Suture de lacération de la paroi thoracique	37.99.99↔	Autres opérations du coeur et du péricarde, autre
34.72↔	Fermeture de thoracostomie	37.9a.12↔	Enlèvement ou révision d'un système de modulation du myocarde (CCM)
34.73↔	Fermeture d'autres fistules thoraciques		
34.79.00↔	Autre réparation de la paroi thoracique, SAP		

39.25.00↔	Pontage entre aorte, artère iliaque et artère fémorale, SAP	39.50.21↔	Angioplastie, thrombectomie d'autre(s) vaisseau(x) non-coronaire(s)
39.25.10↔	Pontage aorto-iliaco-fémoral, aortique, SAP	39.50.99↔	Angioplastie ou athérectomie d'autre(s) vaisseau(x) non-coronaire(s), autre
39.25.11↔	Pontage aorto-iliaque	39.52.99↔	Autre réparation d'anévrisme, autre
39.25.12↔	Pontage aorto-fémoral	39.55↔	Réimplantation de vaisseau rénal aberrant
39.25.13↔	Pontage aorto-poplité	39.59.10↔	Transposition d'artères, SAP
39.25.14↔	Pontage aorto-crural	39.59.11↔	Transposition d'artère vertébrale extracrânienne
39.25.19↔	Pontage aorto-iliaco-fémoral, aortique, autre	39.59.12↔	Transposition d'autres artères extracrâniennes de la tête et du cou
39.25.20↔	Pontage iliaco-fémoral, SAP	39.59.13↔	Transposition d'artères de membre supérieur
39.25.21↔	Pontage ilio-iliaque	39.59.14↔	Transposition d'artères thoraciques
39.25.22↔	Pontage ilio-fémoral	39.59.15↔	Transposition de l'artère gastrique, de l'artère hépatique et de l'artère splénique
39.25.23↔	Pontage ilio-poplité	39.59.16↔	Transposition de l'artère rénale
39.25.24↔	Pontage ilio-crural	39.59.17↔	Transposition de l'artère mésentérique
39.25.29↔	Pontage iliaco-fémoral, autre	39.59.18↔	Transposition d'autres artères viscérales
39.25.30↔	Pontage par le trou obturateur (extra-anatomique)	39.59.19↔	Transposition de l'artère iliaque
39.25.99↔	Pontage entre aorte, artère iliaque et artère fémorale, autre	39.59.20↔	Transposition d'autres artères abdominales
39.27.00↔	Fistule artério-veineuse pour hémodialyse, SAP	39.59.21↔	Transposition d'artères de membre inférieur
39.27.09↔	Fistule artério-veineuse pour hémodialyse, autre	39.59.29↔	Transposition d'artères, autre
39.27.10↔	Mise en place d'une fistule artério-veineuse pour hémodialyse	39.59.30↔	Autre réparation de vaisseaux de la tête et du cou, SAP
39.27.11↔	Mise en place d'une fistule artério-veineuse avec matériel allogène ou alloplastique pour hémodialyse	39.59.31↔	Autre réparation de vaisseaux intracrâniens
39.27.12↔	Mise en place d'une fistule AV à l'aide d'une prothèse hybride à deux composants, implantation transluminale percutanée du composant veineux, ainsi qu'implantation du greffon artériel par chirurgie ouverte	39.59.32↔	Autre réparation d'artère vertébrale extracrânienne
39.29.00↔	Autre pontage ou shunt vasculaire (périphérique), SAP	39.59.33↔	Autre réparation d'artères extracrâniennes de la tête et du cou, autre
39.29.10↔	Pontage ou shunt vasculaire d'artères de membre inférieur, SAP	39.59.34↔	Autre réparation de la veine jugulaire
39.29.11↔	Shunt ou pontage vasculaire fémoro-fémoral	39.59.39↔	Autre réparation de vaisseaux de la tête et du cou, autre
39.29.12↔	Shunt ou pontage vasculaire fémoro-poplité	39.59.40↔	Autre réparation de vaisseaux de membre supérieur, SAP
39.29.13↔	Shunt ou pontage vasculaire fémoro-crural	39.59.41↔	Autre réparation d'artères de membre supérieur
39.29.14↔	Shunt ou pontage vasculaire fémoro-pédieux	39.59.42↔	Autre réparation de la veine sous-clavière, de la veine axillaire et de la veine brachio-céphalique
39.29.15↔	Shunt ou pontage vasculaire poplitéo-crural ou poplitéo-pédieux	39.59.48↔	Autre réparation d'autres veines profondes du membre supérieur
39.29.16↔	Pontage ou shunt vasculaire d'artères de la jambe et du pied	39.59.49↔	Autre réparation de vaisseaux de membre supérieur, autre
39.29.19↔	Pontage ou shunt vasculaire d'artères de membre inférieur, autre	39.59.50↔	Autre réparation de vaisseaux thoraciques, SAP
39.29.20↔	Pontage ou shunt vasculaire d'artères de membre supérieur	39.59.51↔	Autre réparation de l'aorte thoracique
39.29.30↔	Autre pontage ou shunt vasculaire (périphérique), extra-anatomique, SAP	39.59.52↔	Autre réparation de l'artère pulmonaire
39.29.31↔	Shunt ou pontage vasculaire sous-clavio-fémoral	39.59.53↔	Autre réparation d'artères thoraciques, autre
39.29.32↔	Shunt ou pontage vasculaire axillo-fémoral	39.59.54↔	Autre réparation de la veine pulmonaire
39.29.33↔	Pontage croisé fémoro-fémoral	39.59.55↔	Autre réparation de la veine cave supérieure
39.29.39↔	Autre pontage ou shunt vasculaire (périphérique), extra-anatomique, autre	39.59.59↔	Autre réparation de vaisseaux thoraciques, autre
39.29.40↔	Shunt ou pontage vasculaire de veines	39.59.60↔	Autre réparation d'artères abdominales, SAP
39.29.80↔	Shunt peropératoire temporaire, SAP	39.59.61↔	Autre réparation de l'aorte abdominale
39.29.81↔	Shunt peropératoire temporaire, artério-artériel	39.59.62↔	Autre réparation du tronc coeliaque
39.29.82↔	Shunt peropératoire temporaire, artério-veineux	39.59.63↔	Autre réparation de l'artère gastrique
39.29.89↔	Shunt peropératoire temporaire, autre	39.59.64↔	Autre réparation de l'artère hépatique
39.29.99↔	Autre pontage ou shunt vasculaire (périphérique), autre	39.59.65↔	Autre réparation de l'artère splénique
39.49.00↔	Autre révision après intervention vasculaire, SAP	39.59.66↔	Autre réparation de l'artère rénale
39.49.10↔	Révision d'anastomose vasculaire	39.59.67↔	Autre réparation de l'artère mésentérique
39.49.20↔	Révision d'implant vasculaire	39.59.68↔	Autre réparation de l'artère iliaque
39.49.21↔	Remplacement d'implant vasculaire	39.59.69↔	Autre réparation d'artères abdominales, autre
39.49.22↔	Ablation d'implant vasculaire	39.59.70↔	Autre réparation de veines abdominales, SAP
39.49.30↔	Remplacement de conduit cardiaque	39.59.71↔	Autre réparation de la veine cave inférieure
39.49.99↔	Autre révision après intervention vasculaire, autre	39.59.72↔	Autre réparation de la veine iliaque
39.50.00↔	Angioplastie ou athérectomie d'autre(s) vaisseau(x) non-coronaire(s), SAP	39.59.79↔	Autre réparation de veines abdominales, autre
39.50.10↔	Angioplastie ou athérectomie d'autre(s) vaisseau(x) non-coronaire(s) par ballonnet, SAP	39.59.80↔	Autre réparation de vaisseaux de membre inférieur, SAP
39.50.11↔	Angioplastie ou athérectomie d'autre(s) vaisseau(x) non-coronaire(s) par ballonnet simple	39.59.81↔	Autre réparation d'artères de membre inférieur
39.50.12↔	Angioplastie ou athérectomie d'autre(s) vaisseau(x) non-coronaire(s) par ballonnet à lames	39.59.82↔	Autre réparation de la veine fémorale
39.50.13↔	Angioplastie ou athérectomie d'autre(s) vaisseau(x) non-coronaire(s) par ballonnet de cryoplastie	39.59.83↔	Autre réparation de la veine poplitée
39.50.14↔	Angioplastie ou athérectomie d'autre(s) vaisseau(x) non-coronaire(s) par ballonnet à élution médicamenteuse	39.59.88↔	Autre réparation d'autres veines profondes du membre inférieur
39.50.19↔	Angioplastie ou athérectomie d'autre(s) vaisseau(x) non-coronaire(s) par autre ballonnet	39.59.89↔	Autre réparation de vaisseaux de membre inférieur, autre
39.50.20↔	Angioplastie par laser à lame d'autre(s) vaisseau(x) non-coronaire(s)	39.59.90↔	Autre réparation de vaisseau, plastie de valves veineuses
		39.71.00↔	Implantation endovasculaire d'une greffe dans l'aorte abdominale, SAP
		39.71.10↔	Implantation endovasculaire d'une greffe dans l'aorte abdominale, aorto-iliaque, sans fenestration ni bras latéral
		39.71.11↔	Implantation endovasculaire d'une greffe dans l'aorte abdominale, aorto-iliaque, avec fenestration ou bras latéral

39.71.12↔	Implantation endovasculaire d'une greffe dans l'aorte abdominale, prothèse de bifurcation aorto-bi-iliaque, sans fenestration ni bras latéral	39.75.12↔	Intervention vasculaire transluminale percutanée, autres vaisseaux, angioplastie au laser
39.71.13↔	Implantation endovasculaire d'une greffe dans l'aorte abdominale, prothèse de bifurcation aorto-bi-iliaque, avec fenestration ou bras latéral	39.75.13↔	Intervention vasculaire transluminale percutanée, autres vaisseaux, emploi de système anti-embolique (vaisseaux périphériques ou viscéraux)
39.71.14↔	Implantation endovasculaire d'une greffe dans l'aorte abdominale, prothèse tubulaire, aortique, sans fenestration ni bras latéral	39.75.14↔	Intervention vasculaire transluminale percutanée, autres vaisseaux, athérectomie
39.71.15↔	Implantation endovasculaire d'une greffe dans l'aorte abdominale, prothèse tubulaire, aortique, avec fenestration ou bras latéral	39.75.15↔	Intervention vasculaire transluminale percutanée, autres vaisseaux, thrombolyse sélective
39.71.99↔	Implantation endovasculaire d'une greffe dans l'aorte abdominale, autre	39.75.16↔	Intervention vasculaire transluminale percutanée, autres vaisseaux, thrombolyse sélective, assistance échographique
39.72.00↔	Réparation ou occlusion endovasculaire des vaisseaux de la tête et du cou, SAP	39.75.30↔	Augmentation de la perfusion cérébrale par clampage endoaortique partiel à ballonnet
39.72.10↔	Embolisation sélective de vaisseaux intracrâniens, SAP	39.76.50↔	Thrombolyse percutanée sélective de vaisseaux extracrâniens de la tête et du cou
39.72.11↔	Embolisation sélective de vaisseaux intracrâniens, avec particules ou spires métalliques	39.76.70↔	Extraction endovasculaire percutanée de corps étranger de vaisseaux extracrâniens de la tête et du cou
39.72.12↔	Embolisation sélective de vaisseaux intracrâniens, avec liquides embolisants, ballonnets détachables ou filtres (parapluie)	39.77.50↔	Thrombolyse percutanée sélective de vaisseau(x) intracrânien(s)
39.72.13↔	Embolisation sélective de vaisseaux intracrâniens par des stents utilisés comme flow-diverter	39.77.70↔	Extraction endovasculaire percutanée de corps étranger de vaisseau(x) intracrânien(s)
39.72.14↔	Embolisation sélective de vaisseaux intracrâniens, avec matériel embolisant adhésif	39.79.11↔	Implantation endovasculaire de greffe, vaisseaux viscéraux
39.72.19↔	Embolisation sélective de vaisseaux intracrâniens, autre	39.79.12↔	Implantation endovasculaire de greffe, vaisseaux du bassin
39.72.20↔	Embolisation sélective de vaisseaux extracrâniens de la tête et du cou, SAP	39.79.13↔	Implantation endovasculaire de greffe, vaisseaux abdominaux
39.72.21↔	Embolisation sélective de vaisseaux extracrâniens de la tête et du cou, avec particules ou spires métalliques	39.79.19↔	Implantation endovasculaire de greffe, autres vaisseaux, autre
39.72.22↔	Embolisation sélective de vaisseaux extracrâniens de la tête et du cou avec liquides embolisants, ballonnets détachables ou filtres (parapluie)	39.79.20↔	Embolisation ou occlusion par coils, autres vaisseaux, SAP
39.72.24↔	Embolisation sélective de vaisseaux extracrâniens de la tête et du cou, avec matériel embolisant adhésif	39.79.21↔	Embolisation ou occlusion par coils, vaisseaux du membre supérieur
39.72.29↔	Embolisation sélective de vaisseaux extracrâniens de la tête et du cou, autre	39.79.22↔	Embolisation ou occlusion par coils, aorte
39.72.30↔	Embolisation transluminale percutanée de malformation vasculaire par microcathéter, SAP	39.79.24↔	Embolisation ou occlusion par coils, vaisseaux thoraciques
39.72.31↔	Embolisation transluminale percutanée de malformation vasculaire par microcathéter, utilisation d'un microcathéter	39.79.25↔	Embolisation ou occlusion par coils, vaisseaux viscéraux
39.72.32↔	Embolisation transluminale percutanée de malformation vasculaire par microcathéter, utilisation de deux microcathéters	39.79.26↔	Embolisation ou occlusion par coils, vaisseaux abdominaux
39.72.33↔	Embolisation transluminale percutanée de malformation vasculaire par microcathéter, utilisation de trois microcathéters	39.79.27↔	Embolisation ou occlusion par coils, vaisseaux du membre inférieur
39.72.34↔	Embolisation transluminale percutanée de malformation vasculaire par microcathéter, utilisation de quatre microcathéters	39.79.28↔	Embolisation ou occlusion par coils, vaisseaux rachidiens
39.72.35↔	Embolisation transluminale percutanée de malformation vasculaire par microcathéter, utilisation de cinq microcathéters	39.79.29↔	Embolisation ou occlusion par coils, autres vaisseaux, autre
39.72.36↔	Embolisation transluminale percutanée de malformation vasculaire par microcathéter, utilisation de 6 microcathéters et plus	39.79.30↔	Embolisation sélective par liquides embolisants, autres vaisseaux, SAP
39.72.99↔	Réparation ou occlusion endovasculaire des vaisseaux de la tête et du cou, autre	39.79.31↔	Embolisation sélective par liquides embolisants, vaisseaux du membre supérieur
39.73.00↔	Implantation endovasculaire de greffe sur l'aorte thoracique, SAP	39.79.32↔	Embolisation sélective par liquides embolisants, aorte
39.73.10↔	Implantation endovasculaire de greffe sur l'aorte thoracique, sans fenestration ni bras latéral	39.79.34↔	Embolisation sélective par liquides embolisants, vaisseaux thoraciques
39.73.11↔	Implantation endovasculaire de greffe sur l'aorte thoracique, avec fenestration ou bras latéral	39.79.35↔	Embolisation sélective par liquides embolisants, vaisseaux viscéraux
39.73.20↔	Implantation endovasculaire de greffe sur l'aorte thoraco-abdominale	39.79.36↔	Embolisation sélective par liquides embolisants, vaisseaux abdominaux
39.73.99↔	Implantation endovasculaire de greffe sur l'aorte thoracique, autre	39.79.37↔	Embolisation sélective par liquides embolisants, vaisseaux du membre inférieur
39.75.01↔	Intervention vasculaire percutanée transluminale, autres vaisseaux, ablation de corps étranger par cathéter d'extraction, à panier, etc.	39.79.38↔	Embolisation sélective par liquides embolisants, vaisseaux rachidiens
39.75.10↔	Intervention vasculaire transluminale percutanée, autres vaisseaux, emploi de systèmes de cathéters pour recanalisation d'obstructions totales	39.79.39↔	Embolisation sélective par liquides embolisants, autres vaisseaux, autre
39.75.11↔	Intervention vasculaire transluminale percutanée, autres vaisseaux, thrombectomie à lame rotative	39.79.40↔	Embolisation sélective par ballonnets détachables, autres vaisseaux, SAP
		39.79.41↔	Embolisation sélective par ballonnets détachables, vaisseaux du membre supérieur
		39.79.42↔	Embolisation sélective par ballonnets détachables, aorte
		39.79.44↔	Embolisation sélective par ballonnets détachables, vaisseaux thoraciques
		39.79.45↔	Embolisation sélective par ballonnets détachables, vaisseaux viscéraux
		39.79.46↔	Embolisation sélective par ballonnets détachables, vaisseaux abdominaux
		39.79.47↔	Embolisation sélective par ballonnets détachables, vaisseaux rachidiens
		39.79.48↔	Embolisation sélective par ballonnets détachables, vaisseaux du membre inférieur
		39.79.49↔	Embolisation sélective par ballonnets détachables, autres vaisseaux, autre
		39.79.50↔	Embolisation sélective par filtres (parapluie), autres vaisseaux, SAP

39.79.51↔	Embolisation sélective par filtres (parapluie), vaisseaux du membre supérieur	39.90.17↔	Insertion de stent(s) vasculaire(s) périphérique(s), stent(s) multicouches
39.79.52↔	Embolisation sélective par filtres (parapluie), aorte	39.90.19↔	Insertion de stent(s) dans des vaisseaux non cardiaques, autres stents
39.79.54↔	Embolisation sélective par filtres (parapluie), vaisseaux thoraciques	39.90.30↔	Insertion de stent(s) extra-long(s) (>10 cm) dans des vaisseaux non cardiaques, SAP
39.79.55↔	Embolisation sélective par filtres (parapluie), vaisseaux viscéraux	39.90.31↔	Insertion de stent(s) nus extra-long(s) (>10 cm) dans des vaisseaux non cardiaques
39.79.56↔	Embolisation sélective par filtres (parapluie), vaisseaux abdominaux	39.90.32↔	Insertion de stent(s) couverts extralong(s) (>10 cm) dans des vaisseaux non cardiaques
39.79.57↔	Embolisation sélective par filtres (parapluie), vaisseaux du membre inférieur	39.90.39↔	Insertion de stent(s) extra-long(s) (>10 cm) dans des vaisseaux non cardiaques, autre
39.79.58↔	Embolisation sélective par filtres (parapluie), vaisseaux rachidiens	39.90.99↔	Insertion de stent(s) vasculaire(s) périphérique(s) sans libération de substance médicamenteuse, autre
39.79.59↔	Embolisation sélective par filtres (parapluie), autres vaisseaux, autre	39.9a.11‡↔	Implantation ou remplacement d'un système de cathéter à demeure totalement implantable
39.79.60↔	Embolisation sélective par particules, autres vaisseaux, SAP	40.0↔	Incision de structures lymphatiques
39.79.61↔	Embolisation sélective par particules, vaisseaux du membre supérieur	40.11.10↔	Biopsie ouverte (par incision) de ganglion lymphatique médiastinal, para-aortique, iliaque ou pelvien
39.79.62↔	Embolisation sélective par particules, aorte	40.11.11↔	Biopsie ouverte (par incision) de ganglion lymphatique cervical, supraclaviculaire, axillaire ou inguinal
39.79.64↔	Embolisation sélective par particules, vaisseaux thoraciques	40.21.00↔	Excision de ganglion lymphatique cervical profond, SAP
39.79.65↔	Embolisation sélective par particules, vaisseaux viscéraux	40.21.10↔	Excision de ganglions et vaisseaux lymphatiques isolés, ganglion cervical non marqué
39.79.66↔	Embolisation sélective par particules, vaisseaux abdominaux	40.21.11↔	Excision de ganglions et vaisseaux lymphatiques isolés, ganglion cervical marqué à l'aide d'un radio-isotope ou d'un colorant (lymphadénectomie de ganglion sentinelle)
39.79.67↔	Embolisation sélective par particules, vaisseaux du membre inférieur	40.21.99↔	Excision de ganglion lymphatique cervical profond, autre
39.79.68↔	Embolisation sélective par particules, vaisseaux rachidiens	40.22.00↔	Excision de ganglion lymphatique mammaire interne, SAP
39.79.69↔	Embolisation sélective par particules, autres vaisseaux, autre	40.22.10↔	Excision de ganglion lymphatique mammaire interne, par thoracoscopie
39.79.70↔	Fermeture d'artères par cathéter au laser, autres vaisseaux, SAP	40.22.20↔	Excision chirurgicale ouverte de ganglion lymphatique mammaire interne
39.79.71↔	Fermeture d'artères par cathéter au laser, artères du membre supérieur	40.22.99↔	Excision de ganglion lymphatique mammaire interne, autre
39.79.72↔	Fermeture d'artères par cathéter au laser, aorte	40.23.00↔	Excision de ganglion lymphatique axillaire, SAP
39.79.74↔	Fermeture d'artères par cathéter au laser, vaisseaux thoraciques	40.23.10↔	Excision de ganglion lymphatique axillaire, non marqué
39.79.75↔	Fermeture d'artères par cathéter au laser, vaisseaux du membre inférieur	40.23.11↔	Excision de ganglion lymphatique axillaire marqué à l'aide d'un radio-isotope ou d'un colorant (lymphadénectomie de ganglion sentinelle)
39.79.76↔	Fermeture d'artères par cathéter au laser, vaisseaux viscéraux	40.23.99↔	Excision de ganglion lymphatique axillaire, autre
39.79.77↔	Fermeture d'artères par cathéter au laser, vaisseaux abdominaux	40.24.00↔	Excision de ganglion lymphatique inguinal, SAP
39.79.79↔	Fermeture d'artères par cathéter au laser, autres vaisseaux, autre	40.24.10↔	Excision chirurgicale ouverte de ganglion lymphatique inguinal, non marqué
39.79.80↔	Fermeture d'artères par cathéter à radiofréquence, autres vaisseaux, SAP	40.24.11↔	Excision chirurgicale ouverte de ganglion lymphatique inguinal marqué à l'aide d'un radio-isotope ou d'un colorant (lymphadénectomie de ganglion sentinelle)
39.79.81↔	Fermeture d'artères par cathéter à radiofréquence, artères du membre supérieur	40.24.20↔	Excision de ganglion lymphatique inguinal, par laparoscopie
39.79.82↔	Fermeture d'artères par cathéter à radiofréquence, aorte	40.24.99↔	Excision de ganglion lymphatique inguinal, autre
39.79.84↔	Fermeture d'artères par cathéter à radiofréquence, vaisseaux thoraciques	40.29.10↔	Excision de ganglion lymphatique médiastinal, SAP
39.79.85↔	Fermeture d'artères par cathéter à radiofréquence, vaisseaux du membre inférieur	40.29.11↔	Excision chirurgicale ouverte de ganglion lymphatique médiastinal
39.79.86↔	Fermeture d'artères par cathéter à radiofréquence, vaisseaux viscéraux	40.29.12↔	Excision de ganglion lymphatique médiastinal, par thoracoscopie
39.79.87↔	Fermeture d'artères par cathéter à radiofréquence, vaisseaux abdominaux	40.29.19↔	Excision de ganglion lymphatique médiastinal, autre
39.79.89↔	Fermeture d'artères par cathéter à radiofréquence, autres vaisseaux, autre	40.29.20↔	Excision de ganglion lymphatique para-aortique
39.90.00↔	Insertion de stent(s) dans un/des vaisseau(x) périphérique(s) sans libération de substance médicamenteuse, SAP	40.29.30↔	Excision de ganglion lymphatique iliaque
39.90.10↔	Insertion de stent(s) dans des vaisseaux non cardiaques, stents nus	40.29.70↔	Excision de lymphangiome ou d'hygroma kystique
39.90.11↔	Insertion de stent(s) dans des vaisseaux non cardiaques, stents biorésorbables	40.29.80↔	Excision d'adénopathie abdominale, excision de plusieurs ganglions (avec biopsie du foie), SAP
39.90.12↔	Insertion de stent(s) dans des vaisseaux non cardiaques, stents à grand lumen, SAP	40.29.81↔	Excision d'adénopathie abdominale, excision de plusieurs ganglions (avec biopsie du foie), chirurgie ouverte [laparotomie de stadification]
39.90.13↔	Insertion de stent(s) dans des vaisseaux non cardiaques, stents à grand lumen, non couverts	40.29.82↔	Excision d'adénopathie abdominale, excision de plusieurs ganglions (avec biopsie du foie), par laparoscopie [laparotomie de stadification]
39.90.14↔	Insertion de stent(s) dans des vaisseaux non cardiaques, stents à grand lumen, couverts	40.29.89↔	Excision d'adénopathie abdominale, excision de plusieurs ganglions (avec biopsie du foie), autre
39.90.15↔	Insertion de stent(s) dans des vaisseaux non cardiaques, stents couverts (stentgrafts) dans des vaisseaux sans anévrisme	40.29.99↔	Excision simple d'autre structure lymphatique, autre
39.90.16↔	Insertion de stent(s) dans des vaisseaux non cardiaques, stents couverts à surface bioactive	40.3x.10↔	Lymphadénectomie régionale, indépendante d'autre intervention, SAP
		40.3x.11↔	Lymphadénectomie régionale, indépendante d'autre intervention, région cervicale

40.3x.12↔	Lymphadénectomie régionale, indépendante d'autre intervention, région axillaire	54.12.10↔	Laparotomie de second regard
40.3x.13↔	Lymphadénectomie régionale, indépendante d'autre intervention, région para-aortique, pelvienne ou iliaque ou pour obturation	54.12.11↔	Laparotomie de contrôle d'hémorragie post-opératoire
40.3x.14↔	Lymphadénectomie régionale, indépendante d'autre intervention, région inguinale, chirurgie ouverte	54.12.99↔	Relaparotomie, autre
40.3x.15↔	Lymphadénectomie régionale, indépendante d'autre intervention, région inguinale, par laparoscopie	54.13↔	Laparotomie avec drainage
40.3x.16↔	Lymphadénectomie régionale, indépendante d'autre intervention, région médiastinale et péribronchique	54.19↔	Autre laparotomie
40.3x.19↔	Lymphadénectomie régionale, indépendante d'autre intervention, autre	54.21.00↔	Laparoscopie, SAP
40.3x.21↔	Lymphadénectomie régionale dans le cadre d'une autre intervention, région cervicale	54.21.10↔	Laparoscopie, laparoscopie diagnostique
40.3x.22↔	Lymphadénectomie régionale dans le cadre d'une autre intervention, région axillaire	54.21.30↔	Laparoscopie, laparoscopie avec drainage
40.3x.23↔	Lymphadénectomie régionale dans le cadre d'une autre intervention, région para-aortique, pelvienne ou iliaque	54.21.99↔	Laparoscopie, autre
40.3x.24↔	Lymphadénectomie régionale dans le cadre d'une autre intervention, pour obturation	54.23↔	Biopsie péritonéale
40.3x.25↔	Lymphadénectomie régionale dans le cadre d'une autre intervention, région inguinale	54.3x.00↔	Excision ou destruction de lésion ou tissu de la paroi abdominale ou de l'ombilic, SAP
40.3x.26↔	Lymphadénectomie régionale dans le cadre d'une autre intervention, région médiastinale et péribronchique	54.3x.10↔	Omphalectomie
40.3x.29↔	Lymphadénectomie régionale dans le cadre d'une autre intervention, autre	54.3x.19↔	Autre excision de lésion ou tissu de la paroi abdominale ou de l'ombilic
40.9x.00↔	Autres opérations de structures lymphatiques, SAP	54.3x.20↔	Destruction de lésion ou tissu de la paroi abdominale ou de l'ombilic
40.9x.10↔	Anastomose pour résorption de lymphoedème	54.3x.99↔	Excision ou destruction de lésion ou tissu de la paroi abdominale ou de l'ombilic, autre
40.9x.20↔	Incision de lymphocèle	54.62↔	Autre suture différée de plaie abdominale granulante
40.9x.30↔	Drainage de lymphoedème	54.63.00↔	Autre suture de la paroi abdominale, SAP
40.9x.40↔	Ponction percutanée d'une lymphocèle à fin thérapeutique	54.63.10↔	Autre suture de la paroi abdominale, suture de lacération de la paroi abdominale
40.9x.99↔	Autres opérations de structures lymphatiques, autre	54.63.99↔	Autre suture de la paroi abdominale, autre
44.44↔	Embolisation par cathéter d'hémorragie gastrique ou duodénale	54.64.00↔	Suture du péritoine, SAP
48.79↔	Autre réparation du rectum	54.64.10↔	Suture du péritoine, suture du mésentère, du grand ou du petit épiploon (après lacération)
48.93↔	Réparation de fistule pérectale	54.64.99↔	Suture du péritoine, autre
49.12↔	Fistulectomie anale	54.72↔	Autre réfection de la paroi abdominale
49.6↔	Excision de l'anus	54.73↔	Autre réparation du péritoine
49.70↔	Réparation de l'anus, SAP	54.75↔	Autre réparation du mésentère
49.71↔	Suture de lacération de l'anus	54.93↔	Création d'une fistule cutanéopéritonéale
49.72↔	Cerclage de l'anus	54.99.00↔	Autres opérations de la région abdominale, SAP
49.73.00↔	Fermeture de fistule anale, SAP	54.99.09↔	Autres opérations de la région abdominale, autre
49.73.11↔	Fermeture de fistule anale par lambeaux muqueux	54.99.30↔	Résection de tissu de la région abdominale dont l'organe auquel il appartient est incertain
49.73.12↔	Fermeture de fistule anale par greffe	54.99.31↔	Debulking par laparotomie
49.73.99↔	Fermeture de fistule anale, autre	54.99.40↔	Révision de fistule cutanéopéritonéale (cathéter à demeure)
49.77.11↔	Anoproctoplastie, par chirurgie ouverte	54.99.41↔	Excision ou fermeture de fistule cutanéopéritonéale (cathéter à demeure)
49.77.12↔	Anoproctoplastie, périnéale	54.99.50↔	Fermeture temporaire de la paroi abdominale
49.77.13↔	Anoproctoplastie, par laparoscopie	54.99.60↔	Lombotomie
49.78.00↔	Réparation d'agénésies anorectales congénitales et atrésies anales, SAP	54.99.61↔	Relombotomie
49.78.09↔	Réparation d'agénésies anorectales congénitales et atrésies anales, autre	54.99.81↔	Révision sans remplacement de cathéters ainsi que de la pompe automatique programmable et rechargeable pour le drainage continu d'ascite
49.78.11↔	Anorectoplastie antérieure, par chirurgie ouverte et périnéale	54.99.82↔	Élimination d'une obstruction mécanique de cathéters d'une pompe automatique programmable et rechargeable pour drainage continu d'ascite
49.78.12↔	Anorectoplastie sagittale postérieure [PSARP], par chirurgie ouverte et périnéale	54.99.84↔	Remplacement des cathéters de pompe automatique programmable et rechargeable pour le drainage continu d'ascite
49.78.13↔	Anorectoplastie sagittale postérieure [PSARP], avec fermeture de fistule de l'appareil génito-urinaire, par chirurgie ouverte et périnéale	54.a0↔	Opérations rétropéritonéales, SAP
49.78.14↔	Anorectoplastie sagittale postérieure [PSARP], avec correction d'une malformation du vagin, par chirurgie ouverte et périnéale	54.a1↔	Excision et destruction de tissu rétropéritonéal
49.78.21↔	Abaissement abdominopérinéal ou sacro-abdominopérinéal lors d'agénésies anorectales congénitales et atrésies anales	54.a9↔	Opérations rétropéritonéales, autre
49.78.31↔	Réparation de l'anus lors d'agénésies anorectales congénitales et atrésies anales, périnéale	61.3x.00↔	Excision ou destruction de lésion ou de tissu du scrotum, SAP
49.79↔	Réparation de l'anus, autre	61.3x.10↔	Excision ou destruction de lésion ou de tissu du scrotum, résection partielle
50.12.00↔	Biopsie ouverte du foie, SAP	61.3x.11↔	Excision ou destruction de lésion ou de tissu du scrotum, résection totale
50.12.09↔	Biopsie ouverte du foie, autre	61.3x.12↔	Excision ou destruction de lésion ou de tissu du scrotum, résection radicale
50.12.11↔	Biopsie du foie, par excision, par chirurgie ouverte	61.3x.99↔	Excision ou destruction de lésion ou de tissu du scrotum, autre
50.12.12↔	Biopsie du foie, par biopsie à l'aiguille, par chirurgie ouverte	64.2↔	Excision ou destruction locale de lésion du pénis
50.14↔	Biopsie du foie par voie laparoscopique	64.41↔	Suture de lacération du pénis
54.11↔	Laparotomie exploratrice	64.43↔	Construction du pénis
54.12.00↔	Relaparotomie, SAP	64.44.00↔	Reconstruction du pénis, SAP
		64.44.10↔	Reconstruction du pénis, étirement du tissu pénien
		64.44.11↔	Reconstruction du pénis, correction d'une transposition pénoscrotale ou d'un cryptopénis (concealed penis ou buried penis)
		64.44.99↔	Reconstruction du pénis, autre

64.45↔	Réimplantation du pénis	76.5x.99↔	Arthroplastie temporo-mandibulaire, autre
64.49↔	Autre réparation du pénis	76.63.00↔	Ostéoplastie [ostéotomie] du corps de la mandibule, SAP
65.30↔	Ovariectomie, SAP	76.63.10↔	Ostéoplastie [ostéotomie] de l'os maxillaire de la crête alvéolaire latérale ou avec interruption de continuité frontale, sans distraction
65.31↔	Ovariectomie par laparoscopie	76.63.11↔	Ostéoplastie [ostéotomie] de l'os maxillaire de la crête alvéolaire latérale ou avec interruption de continuité de la branche mandibulaire horizontale, sans distraction
65.32↔	Ovariectomie, par chirurgie ouverte	76.63.12↔	Ostéoplastie [ostéotomie] pour déplacement du menton, sans distraction
65.33↔	Ovariectomie, par voie vaginale	76.63.20↔	Déplacement du processus alvéolaire par distraction horizontale après ostéotomie
65.34↔	Ovariectomie, par voie vaginale, assistée par laparoscopie	76.63.21↔	Déplacement de la mandibule par distraction après ostéotomie sur la branche mandibulaire horizontale
65.39↔	Ovariectomie, autre	76.63.99↔	Ostéoplastie [ostéotomie] du corps de la mandibule, autre
65.40↔	Salpingo-ovariectomie, SAP	77.40.20↔	Biopsie osseuse, site non spécifié, biopsie ouverte
65.41↔	Salpingo-ovariectomie par laparoscopie	77.40.99↔	Biopsie osseuse, site non spécifié, autre
65.42↔	Salpingo-ovariectomie, par chirurgie ouverte	77.41.00↔	Biopsie osseuse, clavicule, omoplate, côtes et sternum, SAP
65.43↔	Salpingo-ovariectomie, par voie vaginale	77.41.20↔	Biopsie osseuse, clavicule, omoplate, côtes et sternum, biopsie ouverte
65.44↔	Salpingo-ovariectomie, par voie vaginale, assistée par laparoscopie	77.41.99↔	Biopsie osseuse, clavicule, omoplate, côtes et sternum, autre
65.49↔	Salpingo-ovariectomie, autre	77.42.00↔	Biopsie osseuse, humérus, SAP
67.31↔	Marsupialisation de kyste du col utérin	77.42.20↔	Biopsie osseuse, humérus, biopsie ouverte
67.33↔	Destruction de lésion du col utérin par cryochirurgie	77.42.99↔	Biopsie osseuse, humérus, autre
70.13↔	Lyse d'adhérences intraluminales du vagin	77.43.00↔	Biopsie osseuse, radius et cubitus, SAP
70.24.00↔	Biopsie vaginale, SAP	77.43.20↔	Biopsie osseuse, radius et cubitus, biopsie ouverte
70.24.20↔	Biopsie vaginale par incision	77.43.99↔	Biopsie osseuse, radius et cubitus, autre
70.24.99↔	Biopsie vaginale, autre	77.44.00↔	Biopsie osseuse, os du carpe et du métacarpe, SAP
70.33.00↔	Excision ou destruction locale de lésion ou tissu du vagin, SAP	77.44.20↔	Biopsie osseuse, os du carpe et du métacarpe, biopsie ouverte
70.33.10↔	Destruction locale de lésion ou tissu du vagin, SAP	77.44.99↔	Biopsie osseuse, os du carpe et du métacarpe, autre
70.33.11↔	Destruction locale de lésion ou tissu du vagin, par cautérisation	77.45.00↔	Biopsie osseuse, fémur, SAP
70.33.12↔	Destruction locale de lésion ou tissu du vagin, par électrocoagulation	77.45.20↔	Biopsie osseuse, fémur, biopsie ouverte
70.33.13↔	Destruction locale de lésion ou tissu du vagin, par coagulation au laser	77.45.99↔	Biopsie osseuse, fémur, autre
70.33.14↔	Destruction locale de lésion ou tissu du vagin, par cryocoagulation	77.46.00↔	Biopsie osseuse, rotule, SAP
70.33.99↔	Excision ou destruction locale de lésion ou tissu du vagin, autre	77.46.20↔	Biopsie osseuse, rotule, biopsie ouverte
70.71↔	Suture de lacération du vagin	77.46.99↔	Biopsie osseuse, rotule, autre
70.79.00↔	Autre réparation du vagin, SAP	77.47.00↔	Biopsie osseuse, tibia et péroné, SAP
70.79.10↔	Autre colporrhaphie du vagin avec plastie du plancher pelvien	77.47.20↔	Biopsie osseuse, tibia et péroné, biopsie ouverte
70.79.99↔	Autre réparation du vagin, autre	77.47.99↔	Biopsie osseuse, tibia et péroné, autre
71.01↔	Lyse d'adhérences de la vulve	77.48.00↔	Biopsie osseuse, os du tarse et du métatarse, SAP
71.09↔	Autre incision de la vulve et du périnée	77.48.20↔	Biopsie osseuse, os du tarse et du métatarse, biopsie ouverte
71.24↔	Excision ou autre destruction de la glande de Bartholin (kyste)	77.48.99↔	Biopsie osseuse, os du tarse et du métatarse, autre
71.29↔	Autres opérations de la glande de Bartholin	77.49.00↔	Biopsie osseuse, autre site spécifié, sauf os de la face, SAP
71.62↔	Vulvectomie totale	77.49.21↔	Biopsie osseuse, autre site spécifié, sauf os de la face, biopsie ouverte
71.73↔	Construction de l'orifice vaginal	77.49.41↔	Biopsie osseuse, autre site spécifié, sauf os de la face, biopsie ouverte
71.79↔	Autre réparation de la vulve et du périnée	77.49.91↔	Biopsie osseuse, autre site spécifié, sauf os de la face, biopsie ouverte
76.5x.00↔	Arthroplastie temporo-mandibulaire, SAP	77.49.99↔	Biopsie osseuse, autre site spécifié, sauf os de la face, autre
76.5x.10↔	Condylectomie avec reconstruction de l'articulation temporo-mandibulaire	77.69.20↔	Débridement de phalanges de la main
76.5x.19↔	Condylectomie sur l'articulation temporo-mandibulaire, autre	77.69.21↔	Débridement de la colonne vertébrale
76.5x.20↔	Discoplastie avec reconstruction de l'articulation temporo-mandibulaire	77.69.22↔	Débridement, os du bassin
76.5x.29↔	Discoplastie sur l'articulation temporo-mandibulaire, autre	77.69.23↔	Débridement de phalanges du pied
76.5x.30↔	Extirpation du disque articulaire (dissectomie) avec reconstruction de l'articulation temporo-mandibulaire	77.91.11↔	Ostectomie totale, côte
76.5x.39↔	Extirpation du disque articulaire (dissectomie) de l'articulation temporo-mandibulaire, autre	77.91.12↔	Ostectomie totale, côte cervicale
76.5x.40↔	Résection du tubercule articulaire de l'articulation temporo-mandibulaire	77.91.13↔	Ostectomie totale, sternum
76.5x.41↔	Plastie de reconstruction de l'articulation temporo-mandibulaire	78.11.10↔	Réduction fermée de fracture, clavicule et omoplate, stabilisée par fixateur externe
76.5x.42↔	Stabilisation (limitant la mobilité) de l'articulation temporo-mandibulaire	78.11.11↔	Réduction ouverte de fracture, clavicule et omoplate, stabilisée par fixateur externe
76.5x.50↔	Extraction arthroscopique de souris de l'articulation temporo-mandibulaire	78.11.12↔	Réduction ouverte de fracture multifragmentaire, clavicule et omoplate, stabilisée par fixateur externe
76.5x.59↔	Extraction de souris de l'articulation temporo-mandibulaire, autre	78.11.20↔	Réduction fermée de fracture, côtes et sternum, stabilisée par fixateur externe
76.5x.60↔	Implantation d'endoprothèse dans l'articulation temporo-mandibulaire	78.11.21↔	Réduction ouverte de fracture, côtes et sternum, stabilisée par fixateur externe
76.5x.61↔	Remplacement d'endoprothèse dans l'articulation temporo-mandibulaire	78.11.99↔	Application de fixateur externe, clavicule, omoplate, côtes et sternum (inclus réduction de fracture), autre
76.5x.70↔	Implantation d'une endoprothèse totale d'articulation temporo-mandibulaire avec des composants préfabriqués	78.12.10↔	Réduction fermée de fracture de l'humérus proximal, stabilisée par fixateur externe
76.5x.71↔	Implantation d'une endoprothèse totale d'articulation temporo-mandibulaire avec des composants CAD-CAM [CAO/FAO]		
76.5x.90↔	Autre arthroplastie ou discoplastie de l'articulation temporo-mandibulaire		

78.12.11↔	Réduction ouverte de fracture de l'humérus proximal, stabilisée par fixateur externe	78.17.27↔	Réduction fermée d'autre fracture du péroné, stabilisée par fixateur externe
78.12.90↔	Réduction fermée d'autre fracture de l'humérus, stabilisée par fixateur externe	78.17.99↔	Application de fixateur externe, tibia et péroné (inclus réduction de fracture), autre
78.12.91↔	Réduction ouverte d'autre fracture de l'humérus, stabilisée par fixateur externe	78.18.10↔	Réduction fermée de fracture du calcanéum, stabilisée par fixateur externe
78.12.99↔	Application de fixateur externe, humérus (inclus réduction de fracture), autre	78.18.11↔	Réduction fermée de fracture d'autres os du tarse et du métatarse, stabilisée par fixateur externe
78.13.10↔	Réduction fermée de fracture du radius distal, stabilisée par fixateur externe	78.18.12↔	Réduction ouverte de fracture simple d'autres os du tarse et du métatarse, stabilisée par fixateur externe
78.13.11↔	Réduction fermée d'autre fracture du radius, stabilisée par fixateur externe	78.18.13↔	Réduction ouverte de fracture de calcanéum et d'astragale, stabilisée par fixateur externe
78.13.12↔	Réduction ouverte de fracture du radius distal, stabilisée par fixateur externe	78.18.14↔	Réduction ouverte de fracture multifragmentaire d'autres os du tarse, stabilisée par fixateur externe
78.13.13↔	Réduction ouverte d'autre fracture du radius, stabilisée par fixateur externe	78.18.15↔	Réduction ouverte de fracture multifragmentaire d'os du métatarse, stabilisée par fixateur externe
78.13.20↔	Réduction fermée de fracture du cubitus, stabilisée par fixateur externe	78.18.99↔	Application de fixateur externe, os du tarse et du métatarse (inclus réduction de fracture), autre
78.13.99↔	Application de fixateur externe, radius et cubitus (inclus réduction de fracture), autre	78.19.10↔	Réduction fermée de fracture de phalanges de la main, stabilisée par fixateur externe
78.14.10↔	Réduction fermée de fracture d'os du carpe et du métacarpe, stabilisée par fixateur externe	78.19.11↔	Réduction ouverte de fracture de phalanges de la main, stabilisée par fixateur externe
78.14.11↔	Réduction ouverte de fracture d'os du carpe et du métacarpe, stabilisée par fixateur externe	78.19.20↔	Réduction fermée de fracture du bassin, stabilisée par fixateur externe
78.14.99↔	Application de fixateur externe, os du carpe et du métacarpe (inclus réduction de fracture), autre	78.19.21↔	Réduction ouverte de fracture de l'acétabulum, avec fixation/transfixation par fixateur externe
78.15.10↔	Réduction ouverte de fracture du col fémoral et du fémur proximal, stabilisée par fixateur externe	78.19.22↔	Réduction ouverte de fracture d'autres parties du bassin, stabilisée par fixateur externe
78.15.20↔	Réduction ouverte de fracture diaphysaire du fémur, stabilisée par fixateur externe	78.19.30↔	Réduction fermée de fracture de phalanges du pied, stabilisée par fixateur externe
78.15.30↔	Réduction fermée de fracture du fémur distal, stabilisée par fixateur externe	78.19.31↔	Réduction ouverte de fracture de phalanges du pied, stabilisée par fixateur externe
78.15.31↔	Réduction ouverte de fracture du fémur distal, stabilisée par fixateur externe	80.13.00↔	Autre arthrotomie, poignet, SAP
78.15.40↔	Réduction fermée d'autre fracture du fémur, stabilisée par fixateur externe	80.13.10↔	Arthrotomie arthroscopique du poignet, lavage articulaire avec drainage
78.15.99↔	Application de fixateur externe, fémur (inclus réduction de fracture), autre	80.13.11↔	Arthrotomie arthroscopique du poignet, ablation de souris articulaire
78.16.10↔	Réduction fermée de fracture de la rotule, stabilisée par fixateur externe	80.13.12↔	Arthrotomie arthroscopique du poignet, insertion ou enlèvement de réservoir médicamenteux
78.16.11↔	Réduction ouverte de fracture de la rotule, stabilisée par fixateur externe	80.13.20↔	Arthrotomie du poignet, lavage articulaire avec drainage
78.16.99↔	Application de fixateur externe, rotule (inclus réduction de fracture), autre	80.13.21↔	Arthrotomie du poignet, ablation de souris articulaire
78.17.10↔	Réduction fermée de fracture du tibia proximal, stabilisée par fixateur externe	80.13.99↔	Autre arthrotomie, poignet, autre
78.17.11↔	Réduction ouverte de fracture simple du tibia proximal, stabilisée par fixateur externe	80.14.00↔	Autre arthrotomie, main et doigt, SAP
78.17.12↔	Réduction ouverte de fracture multifragmentaire du tibia proximal, stabilisée par fixateur externe	80.14.10↔	Arthrotomie de main et de doigt, lavage articulaire avec drainage
78.17.13↔	Réduction ouverte de fracture diaphysaire simple du tibia, stabilisée par fixateur externe	80.14.99↔	Autre arthrotomie, main et doigt, autre
78.17.14↔	Réduction ouverte de fracture simple du tibia distal, stabilisée par fixateur externe	80.15.00↔	Autre arthrotomie, hanche, SAP
78.17.15↔	Réduction fermée d'autre fracture du tibia, stabilisée par fixateur externe	80.15.10↔	Arthrotomie arthroscopique de la hanche, lavage articulaire avec drainage
78.17.16↔	Réduction ouverte de fracture multifragmentaire d'autres parties du tibia, stabilisée par fixateur externe	80.15.11↔	Arthrotomie arthroscopique de la hanche, ablation de souris articulaire
78.17.20↔	Réduction ouverte de fracture simple du péroné proximal, stabilisée par fixateur externe	80.15.12↔	Arthrotomie arthroscopique de la hanche, insertion ou enlèvement de réservoir médicamenteux
78.17.21↔	Réduction ouverte de fracture multifragmentaire du péroné proximal, stabilisée par fixateur externe	80.15.20↔	Arthrotomie de la hanche, lavage articulaire avec drainage
78.17.22↔	Réduction ouverte de fracture diaphysaire simple du péroné, stabilisée par fixateur externe	80.15.21↔	Arthrotomie de la hanche, ablation de souris articulaire
78.17.23↔	Réduction ouverte de fracture diaphysaire multifragmentaire du péroné, stabilisée par fixateur externe	80.15.99↔	Autre arthrotomie, hanche, autre
78.17.24↔	Réduction fermée de fracture du péroné distal, stabilisée par fixateur externe	80.16.00↔	Autre arthrotomie, genou, SAP
78.17.25↔	Réduction ouverte de fracture simple du péroné distal, stabilisée par fixateur externe	80.16.10↔	Arthrotomie arthroscopique du genou, lavage articulaire avec drainage
78.17.26↔	Réduction ouverte de fracture multifragmentaire du péroné distal, stabilisée par fixateur externe	80.16.11↔	Arthrotomie arthroscopique du genou, ablation de souris articulaire
		80.16.12↔	Arthrotomie arthroscopique du genou, insertion ou enlèvement de réservoir médicamenteux
		80.16.20↔	Arthrotomie du genou, lavage articulaire avec drainage
		80.16.21↔	Arthrotomie du genou, ablation de souris articulaire
		80.16.99↔	Autre arthrotomie, genou, autre
		80.17.00↔	Autre arthrotomie, cheville, SAP
		80.17.10↔	Arthrotomie arthroscopique de l'articulation talo-crurale, lavage articulaire avec drainage
		80.17.11↔	Arthrotomie arthroscopique de l'articulation talo-crurale, ablation de souris articulaire
		80.17.12↔	Arthrotomie arthroscopique de l'articulation talo-crurale, insertion ou enlèvement de réservoir médicamenteux

80.17.20↔	Arthrotomie de l'articulation talo-crurale, lavage articulaire avec drainage	80.75.00↔	Synovectomie, hanche, SAP
80.17.21↔	Arthrotomie de l'articulation talo-crurale, ablation de souris articulaire	80.75.10↔	Synovectomie arthroscopique de la hanche
80.17.29↔	Autre arthrotomie de l'articulation talo-crurale	80.75.20↔	Synovectomie ouverte de la hanche
80.17.30↔	Arthrotomie arthroscopique de l'articulation sous-talaire, lavage articulaire avec drainage	80.75.99↔	Synovectomie, hanche, autre
80.17.31↔	Arthrotomie arthroscopique de l'articulation sous-talaire, ablation de souris articulaire	80.76.00↔	Synovectomie, genou, SAP
80.17.32↔	Arthrotomie arthroscopique de l'articulation sous-talaire, insertion ou enlèvement de réservoir médicamenteux	80.76.10↔	Synovectomie arthroscopique du genou
80.17.40↔	Arthrotomie de l'articulation sous-talaire, lavage articulaire avec drainage	80.76.11↔	Synovectomie arthroscopique de l'articulation tibio-péronière supérieure
80.17.41↔	Arthrotomie de l'articulation sous-talaire, ablation de souris articulaire	80.76.20↔	Synovectomie ouverte du genou
80.17.49↔	Autre arthrotomie de l'articulation sous-talaire	80.76.21↔	Synovectomie ouverte de l'articulation tibio-péronière supérieure
80.17.99↔	Autre arthrotomie, cheville, autre	80.76.99↔	Synovectomie, genou, autre
80.18.00↔	Autre arthrotomie, pied et orteil, SAP	80.77.00↔	Synovectomie, cheville, SAP
80.18.10↔	Arthrotomie arthroscopique de pied et d'orteil, lavage articulaire avec drainage	80.77.10↔	Synovectomie arthroscopique de l'articulation talo-crurale
80.18.11↔	Arthrotomie arthroscopique de pied et d'orteil, ablation de souris articulaire	80.77.11↔	Synovectomie arthroscopique de l'articulation sous-talaire
80.18.12↔	Arthrotomie arthroscopique de pied et d'orteil, insertion ou enlèvement de réservoir médicamenteux	80.77.20↔	Synovectomie ouverte de l'articulation talo-crurale
80.18.20↔	Arthrotomie de pied et d'orteil, lavage articulaire avec drainage	80.77.21↔	Synovectomie ouverte de l'articulation sous-talaire
80.18.21↔	Arthrotomie de pied et d'orteil, ablation de souris articulaire	80.77.99↔	Synovectomie, cheville, autre
80.18.99↔	Autre arthrotomie, pied et orteil, autre	80.78.00↔	Synovectomie, pied et orteil, SAP
80.19.00↔	Autre arthrotomie, autre site spécifié, SAP	80.78.10↔	Synovectomie arthroscopique de l'articulation tarsométatarsienne
80.19.10↔	Arthrotomie arthroscopique de l'articulation sternoclaviculaire, lavage articulaire avec drainage	80.78.11↔	Synovectomie arthroscopique de l'articulation métatarso-phalangienne
80.19.11↔	Arthrotomie arthroscopique de l'articulation sternoclaviculaire, ablation de souris articulaire	80.78.19↔	Synovectomie arthroscopique de pied et d'orteil
80.19.12↔	Arthrotomie arthroscopique de l'articulation sternoclaviculaire, insertion ou enlèvement de réservoir médicamenteux	80.78.20↔	Synovectomie ouverte de l'articulation tarsométatarsienne
80.19.20↔	Arthrotomie de l'articulation sternoclaviculaire, lavage articulaire avec drainage	80.78.21↔	Synovectomie ouverte de l'articulation métatarso-phalangienne
80.19.21↔	Arthrotomie de l'articulation sternoclaviculaire, ablation de souris articulaire	80.78.29↔	Autre synovectomie ouverte de pied et d'orteil
80.19.29↔	Autre arthrotomie de l'articulation sternoclaviculaire	80.78.99↔	Synovectomie, pied et orteil, autre
80.19.30↔	Arthrotomie arthroscopique de l'articulation sacro-iliaque, lavage articulaire avec drainage	80.79.00↔	Synovectomie, autre site spécifié, SAP
80.19.31↔	Arthrotomie arthroscopique de l'articulation sacro-iliaque, ablation de souris articulaire	80.79.10↔	Synovectomie arthroscopique de l'articulation sternoclaviculaire
80.19.32↔	Arthrotomie arthroscopique de l'articulation sacro-iliaque, insertion ou enlèvement de réservoir médicamenteux	80.79.11↔	Synovectomie arthroscopique de l'articulation sacro-iliaque
80.19.40↔	Arthrotomie de l'articulation sacro-iliaque, lavage articulaire avec drainage	80.79.19↔	Synovectomie arthroscopique d'autre site spécifié
80.19.41↔	Arthrotomie de l'articulation sacro-iliaque, ablation de souris articulaire	80.79.20↔	Synovectomie ouverte de l'articulation sternoclaviculaire
80.19.49↔	Autre arthrotomie de l'articulation sacro-iliaque	80.79.21↔	Synovectomie ouverte de l'articulation sacro-iliaque
80.19.52↔	Arthrotomie arthroscopique de la symphyse, insertion ou enlèvement de réservoir médicamenteux	80.79.22↔	Synovectomie ouverte de la symphyse
80.19.59↔	Autre arthrotomie de la symphyse	80.79.29↔	Synovectomie ouverte d'autre site spécifié
80.19.90↔	Arthrotomie arthroscopique d'autre site spécifié, lavage articulaire avec drainage	80.79.99↔	Synovectomie, autre site spécifié, autre
80.19.91↔	Arthrotomie arthroscopique d'autre site spécifié, ablation de souris articulaire	80.81.00↔	Autre excision ou destruction locale de lésion articulaire, ceinture scapulaire et épaule, SAP
80.19.92↔	Arthrotomie arthroscopique d'autre site spécifié, insertion ou enlèvement de réservoir médicamenteux	80.81.10↔	Débridement de l'articulation glénohumérale
80.19.93↔	Arthrotomie d'autre site spécifié, lavage articulaire avec drainage	80.81.11↔	Excision de kyste de l'articulation glénohumérale
80.19.94↔	Arthrotomie d'autre site spécifié, ablation de souris articulaire	80.81.19↔	Autre excision ou destruction locale de lésion de l'articulation glénohumérale
80.19.99↔	Autre arthrotomie, autre site spécifié, autre	80.81.20↔	Débridement de l'articulation acromio-claviculaire
80.73.00↔	Synovectomie, poignet, SAP	80.81.21↔	Excision de kyste de l'articulation acromio-claviculaire
80.73.10↔	Synovectomie arthroscopique du poignet	80.81.29↔	Autre excision ou destruction locale de lésion de l'articulation acromio-claviculaire
80.73.20↔	Synovectomie ouverte du poignet	80.81.99↔	Autre excision ou destruction locale de lésion articulaire, ceinture scapulaire et épaule, autre
80.73.99↔	Synovectomie, poignet, autre	80.82.00↔	Autre excision ou destruction locale de lésion articulaire, coude, SAP
80.74.00↔	Synovectomie, main et doigt, SAP	80.82.10↔	Excision ou destruction locale de lésion articulaire du coude sous arthroscopie
80.74.10↔	Synovectomie de main et de doigt	80.82.11↔	Débridement de l'articulation du coude
80.74.11↔	Synovectomie de tendon et de gaine tendineuse de main et de doigt	80.82.12↔	Excision de kyste de l'articulation du coude
80.74.99↔	Synovectomie, main et doigt, autre	80.82.99↔	Autre excision ou destruction locale de lésion articulaire, coude, autre
		80.83.00↔	Autre excision ou destruction locale de lésion articulaire, poignet, SAP
		80.83.10↔	Excision ou destruction locale de lésion articulaire du poignet sous arthroscopie
		80.83.11↔	Débridement de l'articulation du poignet
		80.83.12↔	Excision de kyste de l'articulation du poignet
		80.83.99↔	Autre excision ou destruction locale de lésion articulaire, poignet, autre
		80.84.00↔	Autre excision ou destruction locale de lésion articulaire, main et doigt, SAP
		80.84.10↔	Débridement d'articulations du carpe
		80.84.20↔	Débridement d'autres articulations de main et de doigt
		80.84.99↔	Autre excision ou destruction locale de lésion articulaire, main et doigt, autre

80.85.00↔	Autre excision ou destruction locale de lésion articulaire, hanche, SAP	80.92.99↔	Autre excision articulaire, coude, autre
80.85.10↔	Excision ou destruction locale de lésion articulaire de la hanche sous arthroscopie	80.93.00↔	Autre excision articulaire, poignet, SAP
80.85.11↔	Débridement de l'articulation coxo-fémorale	80.93.10↔	Excision arthroscopique, poignet
80.85.12↔	Excision de kyste de l'articulation coxo-fémorale	80.93.11↔	Prélèvement de greffon cartilagineux du poignet
80.85.99↔	Autre excision ou destruction locale de lésion articulaire, hanche, autre	80.93.12↔	Réséction du ligament triangulaire du carpe
80.86.00↔	Autre excision ou destruction locale de lésion articulaire, genou, SAP	80.93.99↔	Autre excision articulaire, poignet, autre
80.86.10↔	Excision ou destruction locale de lésion articulaire du genou sous arthroscopie	80.94↔	Autre excision articulaire, main et doigt
80.86.11↔	Débridement de l'articulation du genou	80.95.00↔	Autre excision articulaire, hanche, SAP
80.86.12↔	Excision de kyste de l'articulation du genou	80.95.10↔	Excision arthroscopique, hanche
80.86.13↔	Excision de kyste méniscal de l'articulation du genou	80.95.11↔	Prélèvement de greffon cartilagineux de la hanche
80.86.99↔	Autre excision ou destruction locale de lésion articulaire, genou, autre	80.95.99↔	Autre excision articulaire, hanche, autre
80.87.00↔	Autre excision ou destruction locale de lésion articulaire, cheville, SAP	80.96.00↔	Autre excision articulaire, genou, SAP
80.87.10↔	Excision ou destruction locale de lésion de l'articulation talo-crurale sous arthroscopie	80.96.10↔	Excision arthroscopique, genou
80.87.11↔	Débridement de l'articulation talo-crurale	80.96.20↔	Prélèvement arthroscopique de greffon cartilagineux du genou
80.87.12↔	Excision de kyste de l'articulation talo-crurale	80.96.21↔	Prélèvement chirurgical ouvert de greffon cartilagineux du genou
80.87.19↔	Autre excision ou destruction locale de lésion de l'articulation talo-crurale	80.96.99↔	Autre excision articulaire, genou, autre
80.87.20↔	Excision ou destruction locale de lésion articulaire de l'articulation sous-talaire sous arthroscopie	80.97.00↔	Autre excision articulaire, cheville, SAP
80.87.21↔	Débridement de l'articulation sous-talaire	80.97.10↔	Excision arthroscopique, articulation talo-crurale
80.87.22↔	Excision de kyste de l'articulation sous-talaire	80.97.11↔	Autre excision, articulation talo-crurale
80.87.29↔	Autre excision ou destruction locale de lésion de l'articulation sous-talaire	80.97.20↔	Excision arthroscopique, articulation sous-talaire
80.87.99↔	Autre excision ou destruction locale de lésion articulaire, cheville, autre	80.97.21↔	Autre excision, articulation sous-talaire
80.88.00↔	Autre excision ou destruction locale de lésion articulaire, pied et orteil, SAP	80.97.30↔	Prélèvement de greffon cartilagineux de la cheville
80.88.10↔	Excision ou destruction locale de lésion articulaire de pied et d'orteil sous arthroscopie	80.97.99↔	Autre excision articulaire, cheville, autre
80.88.20↔	Débridement de l'articulation métatarso-phalangienne	80.98.00↔	Autre excision articulaire, pied et orteil, SAP
80.88.21↔	Excision de kyste de l'articulation métatarso-phalangienne	80.98.10↔	Excision arthroscopique, pied et orteil
80.88.29↔	Autre excision ou destruction locale de lésion de l'articulation métatarso-phalangienne	80.98.11↔	Autre excision, articulation métatarso-phalangienne
80.88.30↔	Débridement d'articulation d'orteil	80.98.12↔	Autre excision, autres articulations du pied
80.88.40↔	Autre débridement d'autre articulation de pied	80.98.13↔	Autre excision, articulation d'orteil
80.88.50↔	Excision de kyste d'autre articulation de pied et d'orteil	80.98.99↔	Autre excision articulaire, pied et orteil, autre
80.88.59↔	Autre excision ou destruction locale de lésion d'autre articulation de pied et d'orteil	80.99.00↔	Autre excision articulaire, autre site spécifié, SAP
80.88.99↔	Autre excision ou destruction locale de lésion articulaire, pied et orteil, autre	80.99.10↔	Excision arthroscopique, articulation sternoclaviculaire
80.89.00↔	Autre excision ou destruction locale de lésion articulaire, autre site spécifié, SAP	80.99.11↔	Autre excision, articulation sternoclaviculaire
80.89.20↔	Excision ou destruction locale de lésion de l'articulation sacro-iliaque sous arthroscopie	80.99.20↔	Excision arthroscopique, articulation sacro-iliaque
80.89.21↔	Débridement de l'articulation sacro-iliaque	80.99.21↔	Autre excision, articulation sacro-iliaque
80.89.22↔	Excision de kyste de l'articulation sacro-iliaque	80.99.30↔	Excision arthroscopique, symphyse
80.89.29↔	Autre excision ou destruction locale de lésion de l'articulation sacro-iliaque	80.99.31↔	Autre excision, symphyse
80.89.41↔	Débridement de lésion articulaire d'autre site spécifié	80.99.90↔	Excision articulaire arthroscopique, d'autre site spécifié
80.89.42↔	Excision de kyste articulaire d'autre site spécifié	80.99.91↔	Prélèvement de greffon cartilagineux sur articulation d'autre site spécifié
80.90.00↔	Autre excision articulaire, SAP	80.99.99↔	Autre excision articulaire, autre site spécifié, autre
80.90.10↔	Excision articulaire sous arthroscopie	81.93.00↔	Suture de capsule ou de ligament du membre supérieur, SAP
80.90.99↔	Autre excision articulaire, autre	81.93.10↔	Suture de l'appareil ligamentaire de la clavicule
80.91.00↔	Autre excision articulaire, ceinture scapulaire et épaule, SAP	81.93.20↔	Suture du ligament annulaire radio-cubital
80.91.10↔	Excision arthroscopique, articulation glénohumérale	81.93.21↔	Suture de l'appareil ligamentaire radio-cubital distal
80.91.11↔	Autre excision, articulation glénohumérale	81.93.30↔	Suture de capsule ou de ligament, carpe et métacarpe
80.91.20↔	Excision arthroscopique, articulation acromio-claviculaire	81.93.99↔	Suture de capsule ou de ligament du membre supérieur, autre
80.91.21↔	Autre excision, articulation acromio-claviculaire	82.02↔	Myotomie de la main
80.91.30↔	Prélèvement de greffon cartilagineux, ceinture scapulaire et épaule	82.04↔	Incision et drainage de l'espace palmaire ou thénarien
80.91.99↔	Autre excision articulaire, ceinture scapulaire et épaule, autre	82.09.00↔	Autre incision de tissu mou de la main, SAP
80.92.00↔	Autre excision articulaire, coude, SAP	82.09.10↔	Autre incision de tissu mou de la main, synovectomie de la main
80.92.10↔	Excision arthroscopique, coude	82.09.99↔	Autre incision de tissu mou de la main, autre
80.92.11↔	Prélèvement de greffon cartilagineux du coude	82.11.00↔	Ténotomie de la main, SAP
		82.11.10↔	Ténotomie percutanée de la main, poignet
		82.11.11↔	Ténotomie percutanée de la main, doigt
		82.11.20↔	Ténotomie chirurgicale ouverte de la main
		82.11.99↔	Ténotomie de la main, autre
		82.12↔	Fasciotomie de la main
		82.19.00↔	Autre section de tissu mou de la main, SAP
		82.19.10↔	Autre section de tissu mou de la main, section de muscles de la main
		82.19.99↔	Autre section de tissu mou de la main, autre
		82.21↔	Excision de lésion de la gaine tendineuse de la main
		82.29↔	Excision d'autres lésions de tissu mou de la main
		82.33↔	Autre excision de tendon de la main
		82.35.00↔	Autre fasciectomie de la main, SAP
		82.35.10↔	Fasciectomie du creux palmaire
		82.35.11↔	Fasciectomie de main et de doigt avec neurolyse
		82.35.12↔	Fasciectomie de main et de doigt avec neurolyse et artériolyse
		82.35.13↔	Fasciectomie de main et de doigt avec arthrolyse
		82.35.99↔	Autre fasciectomie de la main, autre

82.36↔	Autre myectomie de la main	83.13.19↔	Incision de tendon, autre site
82.39.00↔	Autre excision de tissu mou de la main, SAP	83.13.20↔	Section de tendon, tête et cou
82.39.10↔	Autre excision de tissu mou de la main, excision de gaines tendineuses de la main	83.13.21↔	Section de tendon, épaule et aisselle
82.39.99↔	Autre excision de tissu mou de la main, autre	83.13.22↔	Section de tendon, bras et coude
82.45↔	Autre suture d'autre tendon de la main	83.13.23↔	Section de tendon, avant-bras
82.46.00↔	Suture de muscle ou de fascia de la main, SAP	83.13.24↔	Section de tendon, paroi thoracique, abdomen et dos
82.46.10↔	Suture de fascia de la main	83.13.25↔	Section de tendon, région inguino-génitale et fesses
82.46.20↔	Suture de muscle de la main	83.13.26↔	Section de tendon, membre inférieur
82.46.99↔	Suture de muscle ou de fascia de la main, autre	83.13.29↔	Section de tendon, autre site
82.52↔	Recul de tendon de la main	83.14.10↔	Fasciotomie ou aponévrotomie, tête et cou
82.53↔	Réinsertion de tendon de la main	83.14.11↔	Fasciotomie ou aponévrotomie, épaule et aisselle
82.85↔	Autre ténodèse de la main	83.14.12↔	Fasciotomie ou aponévrotomie, bras et coude
82.86.00↔	Autre ténoplastie de la main, SAP	83.14.13↔	Fasciotomie ou aponévrotomie, avant-bras
82.86.10↔	Ténoplastie, transfert de tendons fléchisseurs de la main	83.14.14↔	Fasciotomie ou aponévrotomie, paroi thoracique, abdomen et dos
82.86.11↔	Constitution de matériel de greffe pour tendons de la main	83.14.15↔	Fasciotomie ou aponévrotomie, région inguino-génitale et fesses
82.86.12↔	Révision sans remplacement de greffe de tendon de la main	83.14.16↔	Fasciotomie ou aponévrotomie, membre inférieur
82.86.13↔	Remplacement d'implant tendineux de la main	83.14.19↔	Fasciotomie ou aponévrotomie, autre site
82.86.99↔	Autre ténoplastie de la main, autre	83.19.10↔	Section de muscle, tête et cou
82.99.10↔	Autres opérations de tendon de la main	83.19.11↔	Section de muscle, épaule et aisselle
82.99.20↔	Autres opérations de fascia de la main	83.19.12↔	Section de muscle, bras et coude
82.99.30↔	Autres opérations de muscle de la main	83.19.13↔	Section de muscle, avant-bras
83.02.10↔	Myotomie, tête et cou	83.19.14↔	Section de muscle, paroi thoracique, abdomen et dos
83.02.11↔	Myotomie, épaule et aisselle	83.19.15↔	Section de muscle, région inguino-génitale et fesses
83.02.12↔	Myotomie, bras et coude	83.19.16↔	Section de muscle, membre inférieur
83.02.13↔	Myotomie, avant-bras	83.19.19↔	Section de muscle, autre site
83.02.14↔	Myotomie, paroi thoracique, abdomen et dos	83.19.20↔	Désinsertion de muscle, de tendon et de fascia, tête et cou
83.02.15↔	Myotomie, région inguino-génitale et fesses	83.19.21↔	Désinsertion de muscle, de tendon et de fascia, épaule et aisselle
83.02.16↔	Myotomie, membre inférieur	83.19.22↔	Désinsertion de muscle, de tendon et de fascia, bras et coude
83.02.19↔	Myotomie, autre site	83.19.23↔	Désinsertion de muscle, de tendon et de fascia, avant-bras
83.03.10↔	Bursotomie, tête et cou	83.19.24↔	Désinsertion de muscle, de tendon et de fascia, paroi thoracique, abdomen et dos
83.03.11↔	Bursotomie, épaule et aisselle	83.19.25↔	Désinsertion de muscle, de tendon et de fascia, région inguino-génitale et fesses
83.03.12↔	Bursotomie, bras et coude	83.19.26↔	Désinsertion de muscle, de tendon et de fascia, membre inférieur
83.03.13↔	Bursotomie, avant-bras	83.19.29↔	Désinsertion de muscle, de tendon et de fascia, autre site
83.03.14↔	Bursotomie, paroi thoracique, abdomen et dos	83.19.30↔	Section de pédicule de lambeau après plastie de lambeau, tête et cou
83.03.15↔	Bursotomie, région inguino-génitale et fesses	83.19.31↔	Section de pédicule de lambeau après plastie de lambeau, épaule et aisselle
83.03.16↔	Bursotomie, membre inférieur	83.19.32↔	Section de pédicule de lambeau après plastie de lambeau, bras et coude
83.03.19↔	Bursotomie, autre site	83.19.33↔	Section de pédicule de lambeau après plastie de lambeau, avant-bras
83.09.10↔	Extraction de corps étranger de muscle, de tendon et de fascia, tête et cou	83.19.34↔	Section de pédicule de lambeau après plastie de lambeau, paroi thoracique, abdomen et dos
83.09.11↔	Extraction de corps étranger de muscle, de tendon et de fascia, épaule et aisselle	83.19.35↔	Section de pédicule de lambeau après plastie de lambeau, région inguino-génitale et fesses
83.09.12↔	Extraction de corps étranger de muscle, de tendon et de fascia, bras et coude	83.19.36↔	Section de pédicule de lambeau après plastie de lambeau, membre inférieur
83.09.13↔	Extraction de corps étranger de muscle, de tendon et de fascia, avant-bras	83.19.39↔	Section de pédicule de lambeau après plastie de lambeau, autre site
83.09.14↔	Extraction de corps étranger de muscle, de tendon et de fascia, paroi thoracique, abdomen et dos	83.19.90↔	Autre section de tissu mou, tête et cou
83.09.15↔	Extraction de corps étranger de muscle, de tendon et de fascia, région inguino-génitale et fesses	83.19.91↔	Autre section de tissu mou, épaule et aisselle
83.09.16↔	Extraction de corps étranger de muscle, de tendon et de fascia, membre inférieur	83.19.92↔	Autre section de tissu mou, bras et coude
83.09.19↔	Extraction de corps étranger de muscle, de tendon et de fascia, autre site	83.19.93↔	Autre section de tissu mou, avant-bras
83.09.90↔	Autre incision de tissu mou, tête et cou	83.19.94↔	Autre section de tissu mou, paroi thoracique, abdomen et dos
83.09.91↔	Autre incision de tissu mou, épaule et aisselle	83.19.95↔	Autre section de tissu mou, région inguino-génitale et fesses
83.09.92↔	Autre incision de tissu mou, bras et coude	83.19.96↔	Autre section de tissu mou, membre inférieur
83.09.93↔	Autre incision de tissu mou, avant-bras	83.19.97↔	Autre section de tissu mou, autre site
83.09.94↔	Autre incision de tissu mou, paroi thoracique, abdomen et dos	83.21.11↔	Biopsie ouverte de tissu mou
83.09.95↔	Autre incision de tissu mou, région inguino-génitale et fesses	83.21.21↔	Biopsie ouverte de muscle
83.09.96↔	Autre incision de tissu mou, membre inférieur	83.21.30↔	Biopsie de tissu mou, biopsie de bourse séreuse
83.09.97↔	Autre incision de tissu mou, autre site	83.31.10↔	Excision de lésion de gaine tendineuse, tête et cou
83.11↔	Ténotomie du tendon d'Achille	83.31.11↔	Excision de lésion de gaine tendineuse, épaule et aisselle
83.12↔	Ténotomie des adducteurs de la hanche	83.31.12↔	Excision de lésion de gaine tendineuse, bras et coude
83.13.10↔	Incision de tendon, tête et cou	83.31.13↔	Excision de lésion de gaine tendineuse, avant-bras
83.13.11↔	Incision de tendon, épaule et aisselle	83.31.14↔	Excision de lésion de gaine tendineuse, paroi thoracique, abdomen et dos
83.13.12↔	Incision de tendon, bras et coude		
83.13.13↔	Incision de tendon, avant-bras		
83.13.14↔	Incision de tendon, paroi thoracique, abdomen et dos		
83.13.15↔	Incision de tendon, région inguino-génitale et fesses		
83.13.16↔	Incision de tendon, membre inférieur		

83.31.15↔	Excision de lésion de gaine tendineuse, région inguino-génitale et fesses	83.49.35↔	Autre excision de tissu mou, région inguino-génitale et fesses
83.31.16↔	Excision de lésion de gaine tendineuse, membre inférieur	83.49.36↔	Autre excision de tissu mou, membre inférieur
83.31.19↔	Excision de lésion de gaine tendineuse, autre site	83.49.39↔	Autre excision de tissu mou, autre site
83.32.10↔	Excision de lésion de muscle, tête et cou	83.5x.10↔	Bursectomie, tête et cou
83.32.11↔	Excision de lésion de muscle, épaule et bras	83.5x.11↔	Bursectomie, épaule et aisselle
83.32.12↔	Excision de lésion de muscle, paroi thoracique, abdomen et dos	83.5x.12↔	Bursectomie, bras et coude
83.32.13↔	Excision de lésion de muscle, région inguino-génitale et fesses	83.5x.13↔	Bursectomie, avant-bras
83.32.14↔	Excision de lésion de muscle, membre inférieur	83.5x.14↔	Bursectomie, paroi thoracique, abdomen et dos
83.32.19↔	Excision de lésion de muscle, autre site	83.5x.15↔	Bursectomie, région inguino-génitale et fesses
83.39.10↔	Excision de lésion d'un tendon de la tête et du cou	83.5x.16↔	Bursectomie, membre inférieur
83.39.11↔	Excision de lésion de tendon, épaule et bras	83.5x.19↔	Bursectomie, autre site
83.39.12↔	Excision de lésion de tendon, paroi thoracique, abdomen et dos	83.61.11↔	Suture de gaine tendineuse, épaule et aisselle
83.39.13↔	Excision de lésion de tendon, région inguino-génitale et fesses	83.61.12↔	Suture de gaine tendineuse, bras et coude
83.39.14↔	Excision de lésion de tendon, membre inférieur	83.61.13↔	Suture de gaine tendineuse, avant-bras
83.39.19↔	Excision de lésion de tendon, autre site	83.61.14↔	Suture de gaine tendineuse, paroi thoracique, abdomen et dos
83.39.20↔	Excision de lésion de fascia, tête et cou	83.61.15↔	Suture de gaine tendineuse, région inguino-génitale et fesses
83.39.21↔	Excision de lésion de fascia, épaule et bras	83.61.16↔	Suture de gaine tendineuse, membre inférieur
83.39.22↔	Excision de lésion de fascia, paroi thoracique, abdomen et dos	83.61.19↔	Suture de gaine tendineuse, autre site
83.39.23↔	Excision de lésion de fascia, région inguino-génitale et fesses	83.62.10↔	Suture différée de tendon, tête et cou
83.39.24↔	Excision de lésion de fascia, membre inférieur	83.62.11↔	Suture différée de tendon, épaule et aisselle
83.39.29↔	Excision de lésion de fascia, autre site	83.62.12↔	Suture différée de tendon, bras et coude
83.41↔	Excision (prélèvement) de tendon pour greffe	83.62.13↔	Suture différée de tendon, avant-bras
83.42.10↔	Autre ténectomie, tête et cou	83.62.14↔	Suture différée de tendon, paroi thoracique, abdomen et dos
83.42.11↔	Autre ténectomie, épaule et aisselle	83.62.15↔	Suture différée de tendon, région inguino-génitale et fesses
83.42.12↔	Autre ténectomie, bras et coude	83.62.16↔	Suture différée de tendon, membre inférieur
83.42.13↔	Autre ténectomie, avant-bras	83.62.19↔	Suture différée de tendon, autre site
83.42.14↔	Autre ténectomie, paroi thoracique, abdomen et dos	83.64.10↔	Autre suture de tendon, tête et cou
83.42.15↔	Autre ténectomie, région inguino-génitale et fesses	83.64.11↔	Autre suture de tendon, épaule et aisselle
83.42.16↔	Autre ténectomie, membre inférieur	83.64.12↔	Autre suture de tendon, bras et coude
83.42.19↔	Autre ténectomie, autre site	83.64.13↔	Autre suture de tendon, avant-bras
83.44.00↔	Autre fasciectomie, SAP	83.64.14↔	Autre suture de tendon, paroi thoracique, abdomen et dos
83.44.10↔	Autre fasciectomie, tête et cou	83.64.15↔	Autre suture de tendon, région inguino-génitale et fesses
83.44.11↔	Autre fasciectomie, épaule et aisselle	83.64.16↔	Autre suture de tendon, membre inférieur
83.44.12↔	Autre fasciectomie, bras et coude	83.64.19↔	Autre suture de tendon, autre site
83.44.13↔	Autre fasciectomie, avant-bras	83.65.10↔	Autre suture de muscle ou de fascia, tête et cou
83.44.14↔	Autre fasciectomie, paroi thoracique, abdomen et dos	83.65.11↔	Autre suture de muscle ou de fascia, épaule et aisselle
83.44.15↔	Autre fasciectomie, région inguino-génitale et fesses	83.65.12↔	Autre suture de muscle ou de fascia, bras et coude
83.44.16↔	Autre fasciectomie, membre inférieur	83.65.13↔	Autre suture de muscle ou de fascia, avant-bras
83.44.19↔	Autre fasciectomie, autre site	83.65.14↔	Autre suture de muscle ou de fascia, paroi thoracique, abdomen et dos
83.44.99↔	Autre fasciectomie, autre site	83.65.15↔	Autre suture de muscle ou de fascia, région inguino-génitale et fesses
83.45.10↔	Autre myectomie, tête et cou	83.65.16↔	Autre suture de muscle ou de fascia, membre inférieur
83.45.11↔	Autre myectomie, épaule et aisselle	83.65.19↔	Autre suture de muscle, tendon et fascia, autre site
83.45.12↔	Autre myectomie, bras et coude	83.72.10↔	Recul de tendon, tête et cou
83.45.13↔	Autre myectomie, avant-bras	83.72.11↔	Recul de tendon, épaule et aisselle
83.45.14↔	Autre myectomie, paroi thoracique, abdomen et dos	83.72.12↔	Recul de tendon, bras et coude
83.45.15↔	Autre myectomie, région inguino-génitale et fesses	83.72.13↔	Recul de tendon, avant-bras
83.45.16↔	Autre myectomie, membre inférieur	83.72.14↔	Recul de tendon, paroi thoracique, abdomen et dos
83.45.19↔	Autre myectomie, autre site	83.72.15↔	Recul de tendon, région inguino-génitale et fesses
83.49.10↔	Excision de gaine tendineuse, tête et cou	83.72.16↔	Recul de tendon, membre inférieur
83.49.11↔	Excision de gaine tendineuse, épaule et aisselle	83.72.19↔	Recul de tendon, autre site
83.49.12↔	Excision de gaine tendineuse, bras et coude	83.73.10↔	Rattachement de tendon, tête et cou
83.49.13↔	Excision de gaine tendineuse, avant-bras	83.73.11↔	Rattachement de tendon, épaule et aisselle
83.49.14↔	Excision de gaine tendineuse, paroi thoracique et dos	83.73.12↔	Rattachement de tendon, bras et coude
83.49.15↔	Excision de gaine tendineuse, région inguino-génitale et fesses	83.73.13↔	Rattachement de tendon, avant-bras
83.49.16↔	Excision de gaine tendineuse, membre inférieur	83.73.14↔	Rattachement de tendon, paroi thoracique, abdomen et dos
83.49.19↔	Excision de gaine tendineuse, autre site	83.73.15↔	Rattachement de tendon, région inguino-génitale et fesses
83.49.20↔	Résection compartimentale, tête et cou	83.73.16↔	Rattachement de tendon, membre inférieur
83.49.21↔	Résection compartimentale, épaule et aisselle	83.73.19↔	Rattachement de tendon, autre site
83.49.22↔	Résection compartimentale, bras et coude	83.74.10↔	Rattachement de muscle, tête et cou
83.49.23↔	Résection compartimentale, avant-bras	83.74.11↔	Rattachement de muscle, épaule et aisselle
83.49.24↔	Résection compartimentale, paroi thoracique, abdomen et dos	83.74.12↔	Rattachement de muscle, bras et coude
83.49.25↔	Résection compartimentale, région inguino-génitale et fesses	83.74.13↔	Rattachement de muscle, avant-bras
83.49.26↔	Résection compartimentale, membre inférieur	83.74.14↔	Rattachement de muscle, paroi thoracique, abdomen et dos
83.49.29↔	Résection compartimentale, autre site	83.74.15↔	Rattachement de muscle, région inguino-génitale et fesses
83.49.30↔	Autre excision de tissu mou, tête et cou	83.74.16↔	Rattachement de muscle, membre inférieur
83.49.31↔	Autre excision de tissu mou, épaule et aisselle	83.74.19↔	Rattachement de muscle, autre site
83.49.32↔	Autre excision de tissu mou, bras et coude	83.77.10↔	Transposition ou transplantation de muscle, tête et cou
83.49.33↔	Autre excision de tissu mou, avant-bras	83.77.11↔	Transposition ou transplantation de muscle, épaule et aisselle
83.49.34↔	Autre excision de tissu mou, paroi thoracique, abdomen et dos		

83.77.12↔	Transposition ou transplantation de muscle, bras et coude	83.88.34↔	Constitution de matériel de greffe, paroi thoracique, abdomen et dos
83.77.13↔	Transposition ou transplantation de muscle, avant-bras	83.88.35↔	Constitution de matériel de greffe, région inguino-génitale et fesses
83.77.14↔	Transposition ou transplantation de muscle, paroi thoracique, abdomen et dos	83.88.36↔	Constitution de matériel de greffe, membre inférieur
83.77.15↔	Transposition ou transplantation de muscle, région inguino-génitale et fesses	83.88.39↔	Constitution de matériel de greffe, autres sites
83.77.16↔	Transposition ou transplantation de muscle, membre inférieur	83.88.40↔	Ténodèse, tête et cou
83.77.19↔	Transposition ou transplantation de muscle, autre site	83.88.41↔	Ténodèse, épaule et aisselle
83.85.10↔	Rallongement de muscle ou de tendon, tête et cou	83.88.42↔	Ténodèse, bras et coude
83.85.11↔	Rallongement de muscle ou de tendon, épaule et aisselle	83.88.43↔	Ténodèse, avant-bras
83.85.12↔	Rallongement de muscle ou de tendon, bras et coude	83.88.44↔	Ténodèse, paroi thoracique, abdomen et dos
83.85.13↔	Rallongement de muscle ou de tendon, avant-bras	83.88.45↔	Ténodèse, région inguino-génitale et fesses
83.85.14↔	Rallongement de muscle ou de tendon, paroi thoracique, abdomen et dos	83.88.46↔	Ténodèse, membre inférieur
83.85.15↔	Rallongement de muscle ou de tendon, région inguino-génitale et fesses	83.88.49↔	Ténodèse, autre site
83.85.16↔	Rallongement de muscle ou de tendon, membre inférieur	83.88.90↔	Autres opérations plastiques de tendon, tête et cou
83.85.19↔	Rallongement de muscle ou de tendon, autre site	83.88.91↔	Autres opérations plastiques de tendon, épaule et aisselle
83.85.20↔	Raccourcissement de muscle ou de tendon, tête et cou	83.88.92↔	Autres opérations plastiques de tendon, bras et coude
83.85.21↔	Raccourcissement de muscle ou de tendon, épaule et aisselle	83.88.93↔	Autres opérations plastiques de tendon, avant-bras
83.85.22↔	Raccourcissement de muscle ou de tendon, bras et coude	83.88.94↔	Autres opérations plastiques de tendon, paroi thoracique, abdomen et dos
83.85.23↔	Raccourcissement de muscle ou de tendon, avant-bras	83.88.95↔	Autres opérations plastiques de tendon, région inguino-génitale et fesses
83.85.24↔	Raccourcissement de muscle ou de tendon, paroi thoracique, abdomen et dos	83.88.96↔	Autres opérations plastiques de tendon, membre inférieur
83.85.25↔	Raccourcissement de muscle ou de tendon, région inguino-génitale et fesses	83.88.97↔	Autres opérations plastiques de tendon, autres sites
83.85.26↔	Raccourcissement de muscle ou de tendon, membre inférieur	83.89.10↔	Allongement, raccourcissement et doublement de fascia, tête et cou
83.85.29↔	Raccourcissement de muscle ou de tendon, autre site	83.89.11↔	Allongement, raccourcissement et doublement de fascia, épaule et aisselle
83.86↔	Plastie du quadriceps	83.89.12↔	Allongement, raccourcissement et doublement de fascia, bras et coude
83.87.10↔	Plastie musculaire, tête et cou	83.89.13↔	Allongement, raccourcissement et doublement de fascia, avant-bras
83.87.11↔	Plastie musculaire, épaule et aisselle	83.89.14↔	Allongement, raccourcissement et doublement de fascia, paroi thoracique, abdomen et dos
83.87.12↔	Plastie musculaire, bras et coude	83.89.15↔	Allongement, raccourcissement et doublement de fascia, région inguino-génitale et fesses
83.87.13↔	Plastie musculaire, avant-bras	83.89.16↔	Allongement, raccourcissement et doublement de fascia, membre inférieur
83.87.14↔	Plastie musculaire, paroi thoracique, abdomen et dos	83.89.19↔	Allongement, raccourcissement et doublement de fascia, autre site
83.87.15↔	Plastie musculaire, région inguino-génitale et fesses	83.89.20↔	Recouvrement de défaut de fascia, tête et cou
83.87.16↔	Plastie musculaire, membre inférieur	83.89.21↔	Recouvrement de défaut de fascia, épaule et aisselle
83.87.19↔	Plastie musculaire, autre site	83.89.22↔	Recouvrement de défaut de fascia, bras et coude
83.87.90↔	Autres opérations plastiques de muscle, tête et cou	83.89.23↔	Recouvrement de défaut de fascia, avant-bras
83.87.91↔	Autres opérations plastiques de muscle, épaule et aisselle	83.89.24↔	Recouvrement de défaut de fascia, paroi thoracique, abdomen et dos
83.87.92↔	Autres opérations plastiques de muscle, bras et coude	83.89.25↔	Recouvrement de défaut de fascia, région inguino-génitale et fesses
83.87.93↔	Autres opérations plastiques de muscle, avant-bras	83.89.26↔	Recouvrement de défaut de fascia, membre inférieur
83.87.94↔	Autres opérations plastiques de muscle, paroi thoracique, abdomen et dos	83.89.29↔	Recouvrement de défaut de fascia, autre site
83.87.95↔	Autres opérations plastiques de muscle, région inguino-génitale et fesses	83.89.90↔	Autres opérations plastiques de fascia, tête et cou
83.87.96↔	Autres opérations plastiques de muscle, membre inférieur	83.89.91↔	Autres opérations plastiques de fascia, épaule et aisselle
83.87.97↔	Autres opérations plastiques de muscle, autre site	83.89.92↔	Autres opérations plastiques de fascia, bras et coude
83.88.10↔	Plastie d'augmentation de tendon, tête et cou	83.89.93↔	Autres opérations plastiques de fascia, avant-bras
83.88.11↔	Plastie d'augmentation de tendon, épaule et aisselle	83.89.94↔	Autres opérations plastiques de fascia, paroi thoracique, abdomen et dos
83.88.12↔	Plastie d'augmentation de tendon, bras et coude	83.89.95↔	Autres opérations plastiques de fascia, région inguino-génitale et fesses
83.88.13↔	Plastie d'augmentation de tendon, avant-bras	83.89.96↔	Autres opérations plastiques de fascia, membre inférieur
83.88.14↔	Plastie d'augmentation de tendon, paroi thoracique, abdomen et dos	83.89.97↔	Autres opérations plastiques de fascia, autre site
83.88.15↔	Plastie d'augmentation de tendon, région inguino-génitale et fesses	83.91.10↔	Lyse d'adhérences de muscle, tendon, fascia et bourse, tête et cou
83.88.16↔	Plastie d'augmentation de tendon, membre inférieur	83.91.11↔	Lyse d'adhérences de muscle, tendon, fascia et bourse, épaule et aisselle
83.88.19↔	Plastie d'augmentation de tendon, autre site	83.91.12↔	Lyse d'adhérences de muscle, tendon, fascia et bourse, bras et coude
83.88.20↔	Plastie de remplacement de tendon, tête et cou	83.91.13↔	Lyse d'adhérences de muscle, tendon, fascia et bourse, avant-bras
83.88.21↔	Plastie de remplacement de tendon, épaule et aisselle	83.91.14↔	Lyse d'adhérences de muscle, tendon, fascia et bourse, paroi thoracique, abdomen et dos
83.88.22↔	Plastie de remplacement de tendon, bras et coude	83.91.15↔	Lyse d'adhérences de muscle, tendon, fascia et bourse, région inguino-génitale et fesses
83.88.23↔	Plastie de remplacement de tendon, avant-bras		
83.88.24↔	Plastie de remplacement de tendon, paroi thoracique, abdomen et dos		
83.88.25↔	Plastie de remplacement de tendon, région inguino-génitale et fesses		
83.88.26↔	Plastie de remplacement de tendon, membre inférieur		
83.88.29↔	Plastie de remplacement de tendon, autres sites		
83.88.30↔	Constitution de matériel de greffe, tête et cou		
83.88.31↔	Constitution de matériel de greffe, épaule et aisselle		
83.88.32↔	Constitution de matériel de greffe, bras et coude		
83.88.33↔	Constitution de matériel de greffe, avant-bras		

83.91.16↔	Lyse d'adhérences de muscle, tendon, fascia et bourse, membre inférieur	86.2c.16‡↔	Destruction de lésion ou de tissu cutané et sous-cutané par électrocautérisation, non étendue, à la main
83.91.19↔	Lyse d'adhérences de muscle, tendon, fascia et bourse, autre site	86.2c.1d‡↔	Destruction de lésion ou de tissu cutané et sous-cutané par électrocautérisation, non étendue, au pied
83.99.10↔	Autres opérations de tendon, tête et cou	86.2c.1e‡↔	Destruction de lésion ou de tissu cutané et sous-cutané par électrocautérisation, non étendue, autre site
83.99.11↔	Autres opérations de tendon, épaule et aisselle	86.2c.21‡↔	Destruction de lésion ou de tissu cutané et sous-cutané par électrocautérisation, étendue, à la tête
83.99.12↔	Autres opérations de tendon, bras et coude	86.2c.26‡↔	Destruction de lésion ou de tissu cutané et sous-cutané par électrocautérisation, étendue, à la main
83.99.13↔	Autres opérations de tendon, avant-bras	86.2c.2d‡↔	Destruction de lésion ou de tissu cutané et sous-cutané par électrocautérisation, étendue, au pied
83.99.14↔	Autres opérations de tendon, paroi thoracique, abdomen et dos	86.2c.2e‡↔	Destruction de lésion ou de tissu cutané et sous-cutané par électrocautérisation, étendue, autre site
83.99.15↔	Autres opérations de tendon, région inguino-génitale et fesses	86.2c.31‡↔	Destruction de lésion ou de tissu cutané et sous-cutané par coagulation infrarouge et cryothérapie, non étendue, à la tête
83.99.16↔	Autres opérations de tendon, membre inférieur	86.2c.36‡↔	Destruction de lésion ou de tissu cutané et sous-cutané par coagulation infrarouge et cryothérapie, non étendue, à la main
83.99.19↔	Autres opérations de tendon, autre site	86.2c.3d‡↔	Destruction de lésion ou de tissu cutané et sous-cutané par coagulation infrarouge et cryothérapie, non étendue, au pied
83.99.20↔	Autres opérations de muscle, fascia et bourse, tête et cou	86.2c.3e‡↔	Destruction de lésion ou de tissu cutané et sous-cutané par coagulation infrarouge et cryothérapie, non étendue, autre site
83.99.21↔	Autres opérations de muscle, fascia et bourse, épaule et aisselle	86.2c.41‡↔	Destruction de lésion ou de tissu cutané et sous-cutané par coagulation infrarouge et cryothérapie, étendue, à la tête
83.99.22↔	Autres opérations de muscle, fascia et bourse, bras et coude	86.2c.46‡↔	Destruction de lésion ou de tissu cutané et sous-cutané par coagulation infrarouge et cryothérapie, étendue, à la main
83.99.23↔	Autres opérations de muscle, fascia et bourse, avant-bras	86.2c.4d‡↔	Destruction de lésion ou de tissu cutané et sous-cutané par coagulation infrarouge et cryothérapie, étendue, au pied
83.99.24↔	Autres opérations de muscle, fascia et bourse, paroi thoracique, abdomen et dos	86.2c.4e‡↔	Destruction de lésion ou de tissu cutané et sous-cutané par coagulation infrarouge et cryothérapie, étendue, autre site
83.99.25↔	Autres opérations de muscle, fascia et bourse, région inguino-génitale et fesses	86.2c.51‡↔	Destruction de lésion ou de tissu cutané et sous-cutané par laser, non étendue, à la tête
83.99.26↔	Autres opérations de muscle, fascia et bourse, membre inférieur	86.2c.56‡↔	Destruction de lésion ou de tissu cutané et sous-cutané par laser, non étendue, à la main
83.99.29↔	Autres opérations de muscle, fascia et bourse, autre site	86.2c.5d‡↔	Destruction de lésion ou de tissu cutané et sous-cutané par laser, non étendue, au pied
83.99.30↔	Révision sans remplacement de stimulateur de muscle squelettique	86.2c.5e‡↔	Destruction de lésion ou de tissu cutané et sous-cutané par laser, non étendue, autre site
84.00↔	Amputation de membre supérieur, SAP	86.2c.61‡↔	Destruction de lésion ou de tissu cutané et sous-cutané par laser, étendue, à la tête
84.01↔	Amputation et désarticulation de doigt (sauf le pouce)	86.2c.66‡↔	Destruction de lésion ou de tissu cutané et sous-cutané par laser, étendue, à la main
84.02↔	Amputation et désarticulation du pouce	86.2c.6d‡↔	Destruction de lésion ou de tissu cutané et sous-cutané par laser, étendue, au pied
84.03.00↔	Amputation de la main, SAP	86.2c.6e‡↔	Destruction de lésion ou de tissu cutané et sous-cutané par laser, étendue, autre site
84.03.10↔	Amputation complète de la main au carpe ou au métacarpe	86.32.11‡↔	Excision locale de lésion ou de tissu cutané et sous-cutané, avec fermeture primaire de la plaie, à la tête
84.03.99↔	Amputation de la main, autre	86.32.16‡↔	Excision locale de lésion ou de tissu cutané et sous-cutané, avec fermeture primaire de la plaie, à la main
84.04↔	Désarticulation du poignet	86.32.1d‡↔	Excision locale de lésion ou de tissu cutané et sous-cutané, avec fermeture primaire de la plaie, au pied
84.05↔	Amputation de l'avant-bras	86.32.1e‡↔	Excision locale de lésion ou de tissu cutané et sous-cutané, avec fermeture primaire de la plaie, autre site
84.06↔	Désarticulation du coude	86.33.11‡↔	Excision locale de lésion ou de tissu cutané et sous-cutané, avec recouvrement plastique, à la tête
84.07↔	Amputation de l'humérus	86.33.16‡↔	Excision locale de lésion ou de tissu cutané et sous-cutané, avec recouvrement plastique, à la main
84.08↔	Désarticulation de l'épaule	86.33.1d‡↔	Excision locale de lésion ou de tissu cutané et sous-cutané, avec recouvrement plastique, au pied
84.09↔	Amputation interthoracoscopulaire	86.33.1e‡↔	Excision locale de lésion ou de tissu cutané et sous-cutané, avec recouvrement plastique, autre site
84.10↔	Amputation de membre inférieur, SAP	86.39‡↔	Excision locale de lésion ou de tissu cutané et sous-cutané, autre
84.11↔	Amputation d'orteil	86.41.11↔	Excision radicale et étendue de lésion ou de tissu cutané et sous-cutané, sans fermeture primaire de la plaie, à la tête
84.12↔	Amputation au niveau du pied	86.41.12↔	Excision radicale et étendue de lésion ou de tissu cutané et sous-cutané, sans fermeture primaire de la plaie, au cou
84.13↔	Désarticulation de la cheville	86.41.13↔	Excision radicale et étendue de lésion ou de tissu cutané et sous-cutané, sans fermeture primaire de la plaie, à l'épaule et aisselle
84.14↔	Amputation de la cheville, transmalléolaire	86.41.14↔	Excision radicale et étendue de lésion ou de tissu cutané et sous-cutané, sans fermeture primaire de la plaie, au bras et au coude
84.15↔	Autre amputation en dessous du genou		
84.16↔	Désarticulation du genou		
84.17↔	Amputation au-dessus du genou		
84.18↔	Désarticulation de la hanche		
84.19↔	Amputation abdomino-pelvienne		
84.3x.00↔	Révision de moignon d'amputation, SAP		
84.3x.10↔	Révision de moignon d'amputation, région de l'épaule ou du bras		
84.3x.11↔	Révision de moignon d'amputation, région de l'avant-bras		
84.3x.12↔	Révision de moignon d'amputation, région de la main		
84.3x.13↔	Révision de moignon d'amputation, membre inférieur		
84.3x.19↔	Révision de moignon d'amputation, autre site		
84.3x.99↔	Révision de moignon d'amputation, autre		
84.91↔	Amputation, SAP		
86.20‡↔	Excision ou destruction de lésion ou tissu cutané et sous-cutané, SAP		
86.2a.11‡↔	Débridement chirurgical, non étendu, à la tête		
86.2a.16‡↔	Débridement chirurgical, non étendu, à la main		
86.2a.1d‡↔	Débridement chirurgical, non étendu, au pied		
86.2a.1e‡↔	Débridement chirurgical, non étendu, autre site		
86.2a.21‡↔	Débridement chirurgical, modérément étendu, à la tête		
86.2a.26‡↔	Débridement chirurgical, modérément étendu, à la main		
86.2a.2d‡↔	Débridement chirurgical, modérément étendu, au pied		
86.2a.2e‡↔	Débridement chirurgical, modérément étendu, autre site		
86.2a.31‡↔	Débridement chirurgical, étendu, à la tête		
86.2a.36‡↔	Débridement chirurgical, étendu, à la main		
86.2a.3d‡↔	Débridement chirurgical, étendu, au pied		
86.2a.3e‡↔	Débridement chirurgical, étendu, autre site		
86.2c.11‡↔	Destruction de lésion ou de tissu cutané et sous-cutané par électrocautérisation, non étendue, à la tête		

86.41.15↔	Excision radicale et étendue de lésion ou de tissu cutané et sous-cutané, sans fermeture primaire de la plaie, à l'avant-bras	86.83.00↔	Remodelage de la silhouette et liposuccion, SAP
86.41.16↔	Excision radicale et étendue de lésion ou de tissu cutané et sous-cutané, sans fermeture primaire de la plaie, à la main	86.83.09↔	Remodelage de la silhouette et liposuccion, autre
86.41.17↔	Excision radicale et étendue de lésion ou de tissu cutané et sous-cutané, sans fermeture primaire de la plaie, à la paroi thoracique et au dos	86.83.11↔	Réduction de tissu adipeux, tête et cou
86.41.18↔	Excision radicale et étendue de lésion ou de tissu cutané et sous-cutané, sans fermeture primaire de la plaie, à l'abdomen et l'aîne	86.83.12↔	Réduction de tissu adipeux, épaule et bras
86.41.1a↔	Excision radicale et étendue de lésion ou de tissu cutané et sous-cutané, sans fermeture primaire de la plaie, aux fesses	86.83.13↔	Réduction de tissu adipeux, avant-bras
86.41.1b↔	Excision radicale et étendue de lésion ou de tissu cutané et sous-cutané, sans fermeture primaire de la plaie, à la cuisse et au genou	86.83.14↔	Réduction de tissu adipeux, main
86.41.1c↔	Excision radicale et étendue de lésion ou de tissu cutané et sous-cutané, sans fermeture primaire de la plaie, à la jambe	86.83.1a↔	Réduction de tissu adipeux, région abdominale
86.41.1d↔	Excision radicale et étendue de lésion ou de tissu cutané et sous-cutané, sans fermeture primaire de la plaie, au pied	86.83.1b↔	Réduction de tissu adipeux, dos et flancs
86.42.11↔	Excision radicale et étendue de lésion ou de tissu cutané et sous-cutané, avec fermeture primaire de la plaie, à la tête	86.83.1c↔	Réduction de tissu adipeux, région abdominale, flancs ainsi que dos simultanément
86.42.12↔	Excision radicale et étendue de lésion ou de tissu cutané et sous-cutané, avec fermeture primaire de la plaie, au cou	86.83.1d↔	Réduction de tissu adipeux, région inguino-génitale
86.42.13↔	Excision radicale et étendue de lésion ou de tissu cutané et sous-cutané, avec fermeture primaire de la plaie, à l'épaule et aisselle	86.83.1e↔	Réduction de tissu adipeux, fesses
86.42.14↔	Excision radicale et étendue de lésion ou de tissu cutané et sous-cutané, avec fermeture primaire de la plaie, au bras et au coude	86.83.1f↔	Réduction de tissu adipeux, cuisses
86.42.15↔	Excision radicale et étendue de lésion ou de tissu cutané et sous-cutané, avec fermeture primaire de la plaie, à l'avant-bras	86.83.1g↔	Réduction de tissu adipeux, mollet et pied
86.42.16↔	Excision radicale et étendue de lésion ou de tissu cutané et sous-cutané, avec fermeture primaire de la plaie, à la main	86.83.21↔	Aspiration de tissu adipeux
86.42.17↔	Excision radicale et étendue de lésion ou de tissu cutané et sous-cutané, avec fermeture primaire de la plaie, à la paroi thoracique et au dos	86.83.22↔	Liposuccion pour transplantation
86.42.18↔	Excision radicale et étendue de lésion ou de tissu cutané et sous-cutané, avec fermeture primaire de la plaie, à l'abdomen et à l'aîne	86.84.21↔	Correction de cicatrice rétractile ou de bride cicatricielle, à la tête
86.42.1a↔	Excision radicale et étendue de lésion ou de tissu cutané et sous-cutané, avec fermeture primaire de la plaie, aux fesses	86.84.26↔	Correction de cicatrice rétractile ou de bride cicatricielle, à la main
86.42.1b↔	Excision radicale et étendue de lésion ou de tissu cutané et sous-cutané, avec fermeture primaire de la plaie, à la cuisse et au genou	86.84.2d↔	Correction de cicatrice rétractile ou de bride cicatricielle, au pied
86.42.1c↔	Excision radicale et étendue de lésion ou de tissu cutané et sous-cutané, avec fermeture primaire de la plaie, à la jambe	86.84.2e↔	Correction de cicatrice rétractile ou de bride cicatricielle, autre site
86.42.1d↔	Excision radicale et étendue de lésion ou de tissu cutané et sous-cutané, avec fermeture primaire de la plaie, au pied	86.88.i1↔	Pose ou remplacement chirurgical de système de thérapie par pression négative avec anesthésie régionale ou générale, à portée profonde, aux os et articulations des extrémités
86.43.11↔	Excision radicale et étendue de lésion ou de tissu cutané et sous-cutané, avec recouvrement plastique, à la tête	86.88.i2↔	Pose ou remplacement chirurgical de système de thérapie par pression négative avec anesthésie régionale ou générale, à portée profonde, au thorax, au médiastin et au sternum
86.43.12↔	Excision radicale et étendue de lésion ou de tissu cutané et sous-cutané, avec recouvrement plastique, au cou	86.88.i3↔	Pose ou remplacement chirurgical de système de thérapie par pression négative avec anesthésie régionale ou générale, à l'abdomen ouvert
86.43.13↔	Excision radicale et étendue de lésion ou de tissu cutané et sous-cutané, avec recouvrement plastique, à l'épaule et aisselle	86.88.i4↔	Pose ou remplacement chirurgical de système de thérapie par pression négative avec anesthésie régionale ou générale, endorectale
86.43.14↔	Excision radicale et étendue de lésion ou de tissu cutané et sous-cutané, avec recouvrement plastique, au bras et au coude	86.88.i5↔	Pose ou remplacement chirurgical de système de thérapie par pression négative avec anesthésie régionale ou générale, au tissu cutané et sous-cutané
86.43.15↔	Excision radicale et étendue de lésion ou de tissu cutané et sous-cutané, avec recouvrement plastique, à l'avant-bras	86.88.i6↔	Pose ou remplacement de système de thérapie par pression négative avec anesthésie régionale ou générale, autre site
86.43.16↔	Excision radicale et étendue de lésion ou de tissu cutané et sous-cutané, avec recouvrement plastique, à la main	86.a1.12‡↔	Nécrosectomie épifasciale ou excision tangentielle après brûlure et lésion corrosive
86.43.17↔	Excision radicale et étendue de lésion ou de tissu cutané et sous-cutané, avec recouvrement plastique, à la paroi thoracique et au dos	86.b1.22↔	Débridement d'ongle, de matrice ou de repli d'ongle
86.43.18↔	Excision radicale et étendue de lésion ou de tissu cutané et sous-cutané, avec recouvrement plastique, à l'abdomen et l'aîne	86.b1.31↔	Onychoplastie
86.43.1a↔	Excision radicale et étendue de lésion ou de tissu cutané et sous-cutané, avec recouvrement plastique, aux fesses	92.27.00↔	Implantation ou insertion d'élément radioactif (brachythérapie par des sources scellées de radionucléides), surface corporelle, site d'application autre ou non spécifié
86.43.1b↔	Excision radicale et étendue de lésion ou de tissu cutané et sous-cutané, avec recouvrement plastique, à la cuisse/au genou	92.27.10↔	Implantation ou insertion d'élément radioactif (brachythérapie par des sources scellées de radionucléides), organes génitaux féminins, SAP
86.43.1c↔	Excision radicale et étendue de lésion ou de tissu cutané et sous-cutané, avec recouvrement plastique, à la jambe	92.27.11↔	Implantation ou insertion d'élément radioactif (brachythérapie par des sources scellées de radionucléides), intra-utérine
86.43.1d↔	Excision radicale et étendue de lésion ou de tissu cutané et sous-cutané, avec recouvrement plastique, au pied	92.27.12↔	Implantation ou insertion d'élément radioactif (brachythérapie par des sources scellées de radionucléides), intravaginale
		92.27.13↔	Implantation ou insertion d'élément radioactif (brachythérapie par des sources scellées de radionucléides), intra-utérine et intravaginale combinée
		92.27.21↔	Implantation ou insertion d'élément radioactif (brachythérapie par des sources scellées de radionucléides), surface corporelle
		92.27.22↔	Implantation ou insertion d'élément radioactif (brachythérapie par des sources scellées de radionucléides), intracavitaire
		92.27.23↔	Implantation ou insertion d'élément radioactif (brachythérapie par des sources scellées de radionucléides), intraluminaire
		92.27.30↔	Implantation ou insertion d'élément radioactif (brachythérapie par des sources scellées de radionucléides), vaisseau non spécifié
		92.27.31↔	Implantation ou insertion d'élément radioactif (brachythérapie par des sources scellées de radionucléides), vaisseau coronaire
		92.27.39↔	Implantation ou insertion d'élément radioactif (brachythérapie par des sources scellées de radionucléides), autre vaisseau
		92.27.40↔	Implantation ou insertion peropératoires d'élément radioactif (brachythérapie par des sources scellées de radionucléides)
		92.27.70↔	Moulages radioactifs, SAP

92.27.71↔	Moulages radioactifs: construction et application de moulage radioactif superficiel	92.29.13↔	Brachythérapie interstitielle par implantation de sources radioactives amovibles dans un seul plan, haut débit de dose
92.27.72↔	Moulages radioactifs: construction et pose d'applicateur non utilisé sur la surface corporelle	92.29.19↔	Brachythérapie interstitielle par implantation de sources radioactives amovibles dans un seul plan, autre
92.27.73↔	Moulages radioactifs: construction et pose d'applicateur oculaire	92.29.21↔	Brachythérapie interstitielle par implantation de sources radioactives amovibles en fonction du volume dans plusieurs plans, faible débit de dose
92.27.79↔	Autres moulages radioactifs	92.29.22↔	Brachythérapie interstitielle par implantation de sources radioactives amovibles en fonction du volume dans plusieurs plans, débit de dose pulsé (pulsed dose rate)
92.28.00↔	Injection, instillation ou administration orale de radio-isotope, SAP	92.29.23↔	Brachythérapie interstitielle par implantation de sources radioactives amovibles en fonction du volume dans plusieurs plans, haut débit de dose
92.28.01↔	Instillation d'un radionucléide libre dans l'articulation	92.29.24↔	Brachythérapie par implantation peropératoire de sources radioactives amovibles dans plusieurs plans, haut débit de dose
92.28.02↔	Traitement à l'iode radioactif, dose thérapeutique de I-131 jusqu'à 1,2 GBq, sans administration de thyroïdine recombinante (rh-TSH)	92.29.29↔	Brachythérapie interstitielle par implantation de sources radioactives amovibles en fonction du volume dans plusieurs plans, autre
92.28.03↔	Traitement à l'iode radioactif, dose thérapeutique de I-131 jusqu'à 1,2 GBq, avec administration de thyroïdine recombinante (rh-TSH)	92.29.31↔	Brachythérapie interstitielle par implantation de sources radioactives permanentes, jusqu'à 10 sources
92.28.04↔	Traitement à l'iode radioactif, dose thérapeutique de I-131 de plus de 1,2 GBq à moins de 5 GBq, sans administration de thyroïdine recombinante (rh-TSH)	92.29.32↔	Brachythérapie interstitielle par implantation de sources radioactives permanentes, de 11 à 15 sources
92.28.05↔	Traitement à l'iode radioactif, dose thérapeutique de I-131 de plus de 1,2 GBq à moins de 5 GBq, avec administration de thyroïdine recombinante (rh-TSH)	92.29.33↔	Brachythérapie interstitielle par implantation de sources radioactives permanentes, de 16 à 20 sources
92.28.06↔	Traitement à l'iode radioactif, dose thérapeutique de I-131 de 5 GBq et plus, sans administration de thyroïdine recombinante (rh-TSH)	92.29.34↔	Brachythérapie interstitielle par implantation de sources radioactives permanentes, de 21 à 25 sources
92.28.07↔	Traitement à l'iode radioactif, dose thérapeutique de I-131 de 5 GBq et plus, avec administration de thyroïdine recombinante (rh-TSH)	92.29.35↔	Brachythérapie interstitielle par implantation de sources radioactives permanentes, de 26 à 30 sources
92.28.11↔	Thérapie de métastases osseuses par radionucléides libres	92.29.36↔	Brachythérapie interstitielle par implantation de sources radioactives permanentes, de 31 à 35 sources
92.28.13↔	Radiothérapie par ciblage de récepteurs avec des analogues de la somatostatine conjugués au DOTA	92.29.37↔	Brachythérapie interstitielle par implantation de sources radioactives permanentes, de 36 à 40 sources
92.28.20↔	Radioimmunothérapie par 90Y-ibritumomab-tiuxétan, parentérale	92.29.38↔	Brachythérapie interstitielle par implantation de sources radioactives permanentes, de 41 à 45 sources
92.28.21↔	Administration parentérale de I-131-MIBG (méta-iodobenzylguanidine marquée à l'iode-131)	92.29.39↔	Brachythérapie interstitielle par implantation de sources radioactives permanentes, de 46 à 50 sources
92.28.22↔	Radioimmunothérapie par iode 131 [I-131] tositumomab, par voie parentérale	92.29.3a↔	Brachythérapie interstitielle par implantation de sources radioactives permanentes, de 51 à 55 sources
92.28.23↔	Radioimmunothérapie par autres anticorps, parentérale	92.29.3b↔	Brachythérapie interstitielle par implantation de sources radioactives permanentes, de 56 à 60 sources
92.28.31↔	Radio-chimioembolisation intravasculaire sélective par le I-131-lipiodol	92.29.3c↔	Brachythérapie interstitielle par implantation de sources radioactives permanentes, de 61 à 65 sources
92.28.32↔	Radiothérapie intravasculaire sélective (SIRT) par embolisation avec des microsphères marquées à l'yttrium-90	92.29.3d↔	Brachythérapie interstitielle par implantation de sources radioactives permanentes, de 66 à 70 sources
92.28.33↔	Brachythérapie endovasculaire au rhénium-188	92.29.3e↔	Brachythérapie interstitielle par implantation de sources radioactives permanentes, 71 sources et plus
92.28.99↔	Injection, instillation ou administration orale de radio-isotopes, autre		
92.29.11↔	Brachythérapie interstitielle par implantation de sources radioactives amovibles dans un seul plan, faible débit de dose		
92.29.12↔	Brachythérapie interstitielle par implantation de sources radioactives amovibles dans un seul plan, débit de dose pulsé (pulsed dose rate)		

procédure J11-4

00.63↔	Insertion percutanée de stent(s) d'artère carotide	39.50.11↔	Angioplastie ou athérectomie d'autre(s) vaisseau(x) non-c coronaire(s) par ballonnet simple
00.64↔	Insertion percutanée de stent(s) dans d'autres artères précérébrales (extracrâniennes)	39.50.12↔	Angioplastie ou athérectomie d'autre(s) vaisseau(x) non-c coronaire(s) par ballonnet à lames
00.65.00↔	Insertion percutanée d'autre(s) stent(s) vasculaire(s) intracrâniens, SAP	39.50.13↔	Angioplastie ou athérectomie d'autre(s) vaisseau(x) non-c coronaire(s) par ballonnet de cryoplastie
00.65.11↔	Insertion transluminale percutanée de micro-stent(s) vasculaires intracrâniens	39.50.14↔	Angioplastie ou athérectomie d'autre(s) vaisseau(x) non-c coronaire(s) par ballonnet à élution médicamenteuse
00.65.99↔	Insertion percutanée d'autre(s) stent(s) vasculaire(s) intracrâniens, autre	39.50.19↔	Angioplastie ou athérectomie d'autre(s) vaisseau(x) non-c coronaire(s) par autre ballonnet
00.67.00↔	Insertion percutanée de stent(s) dans vaisseau(x) central(aux), SAP	39.50.20↔	Angioplastie par laser à lame d'autre(s) vaisseau(x) non-c coronaire(s)
00.67.10↔	Insertion percutanée de stent(s) vasculaire(s) dans la veine cave	39.50.21↔	Angioplastie, thrombectomie d'autre(s) vaisseau(x) non-c coronaire(s)
00.67.20↔	Insertion percutanée de stent(s) vasculaire(s) dans la veine porte	39.50.99↔	Angioplastie ou athérectomie d'autre(s) vaisseau(x) non-c coronaire(s), autre
00.67.99↔	Insertion percutanée de stent(s) dans vaisseau(x) central(aux), autre	39.52.99↔	Autre réparation d'anévrisme, autre
39.50.00↔	Angioplastie ou athérectomie d'autre(s) vaisseau(x) non-c coronaire(s), SAP	39.71.00↔	Implantation endovasculaire d'une greffe dans l'aorte abdominale, SAP
39.50.10↔	Angioplastie ou athérectomie d'autre(s) vaisseau(x) non-c coronaire(s) par ballonnet, SAP	39.71.10↔	Implantation endovasculaire d'une greffe dans l'aorte abdominale, aorto-iliaque, sans fenestration ni bras latéral

39.71.11↔	Implantation endovasculaire d'une greffe dans l'aorte abdominale, aorto-iliaque, avec fenestration ou bras latéral	39.75.11↔	Intervention vasculaire transluminale percutanée, autres vaisseaux, thrombectomie à lame rotative
39.71.12↔	Implantation endovasculaire d'une greffe dans l'aorte abdominale, prothèse de bifurcation aorto-bi-iliaque, sans fenestration ni bras latéral	39.75.12↔	Intervention vasculaire transluminale percutanée, autres vaisseaux, angioplastie au laser
39.71.13↔	Implantation endovasculaire d'une greffe dans l'aorte abdominale, prothèse de bifurcation aorto-bi-iliaque, avec fenestration ou bras latéral	39.75.13↔	Intervention vasculaire transluminale percutanée, autres vaisseaux, emploi de système anti-embolique (vaisseaux périphériques ou viscéraux)
39.71.14↔	Implantation endovasculaire d'une greffe dans l'aorte abdominale, prothèse tubulaire, aortique, sans fenestration ni bras latéral	39.75.14↔	Intervention vasculaire transluminale percutanée, autres vaisseaux, athérectomie
39.71.15↔	Implantation endovasculaire d'une greffe dans l'aorte abdominale, prothèse tubulaire, aortique, avec fenestration ou bras latéral	39.75.15↔	Intervention vasculaire transluminale percutanée, autres vaisseaux, thrombolyse sélective
39.71.99↔	Implantation endovasculaire d'une greffe dans l'aorte abdominale, autre	39.75.16↔	Intervention vasculaire transluminale percutanée, autres vaisseaux, thrombolyse sélective, assistance échographique
39.72.00↔	Réparation ou occlusion endovasculaire des vaisseaux de la tête et du cou, SAP	39.75.30↔	Augmentation de la perfusion cérébrale par clampage endoaortique partiel à ballonnet
39.72.10↔	Embolisation sélective de vaisseaux intracrâniens, SAP	39.76.50↔	Thrombolyse percutanée sélective de vaisseaux extracrâniens de la tête et du cou
39.72.11↔	Embolisation sélective de vaisseaux intracrâniens, avec particules ou spires métalliques	39.76.70↔	Extraction endovasculaire percutanée de corps étranger de vaisseaux extracrâniens de la tête et du cou
39.72.12↔	Embolisation sélective de vaisseaux intracrâniens, avec liquides embolisants, ballonnets détachables ou filtres (parapluie)	39.77.50↔	Thrombolyse percutanée sélective de vaisseau(x) intracrânien(s)
39.72.13↔	Embolisation sélective de vaisseaux intracrâniens par des stents utilisés comme flow-diverter	39.77.70↔	Extraction endovasculaire percutanée de corps étranger de vaisseau(x) intracrânien(s)
39.72.14↔	Embolisation sélective de vaisseaux intracrâniens, avec matériel embolisant adhésif	39.79.11↔	Implantation endovasculaire de greffe, vaisseaux viscéraux
39.72.19↔	Embolisation sélective de vaisseaux intracrâniens, autre	39.79.12↔	Implantation endovasculaire de greffe, vaisseaux du bassin
39.72.20↔	Embolisation sélective de vaisseaux extracrâniens de la tête et du cou, SAP	39.79.13↔	Implantation endovasculaire de greffe, vaisseaux abdominaux
39.72.21↔	Embolisation sélective de vaisseaux extracrâniens de la tête et du cou, avec particules ou spires métalliques	39.79.19↔	Implantation endovasculaire de greffe, autres vaisseaux, autre
39.72.22↔	Embolisation sélective de vaisseaux extracrâniens de la tête et du cou avec liquides embolisants, ballonnets détachables ou filtres (parapluie)	39.79.20↔	Embolisation ou occlusion par coils, autres vaisseaux, SAP
39.72.24↔	Embolisation sélective de vaisseaux extracrâniens de la tête et du cou, avec matériel embolisant adhésif	39.79.21↔	Embolisation ou occlusion par coils, vaisseaux du membre supérieur
39.72.29↔	Embolisation sélective de vaisseaux extracrâniens de la tête et du cou, autre	39.79.22↔	Embolisation ou occlusion par coils, aorte
39.72.30↔	Embolisation transluminale percutanée de malformation vasculaire par microcathéter, SAP	39.79.24↔	Embolisation ou occlusion par coils, vaisseaux thoraciques
39.72.31↔	Embolisation transluminale percutanée de malformation vasculaire par microcathéter, utilisation d'un microcathéter	39.79.25↔	Embolisation ou occlusion par coils, vaisseaux viscéraux
39.72.32↔	Embolisation transluminale percutanée de malformation vasculaire par microcathéter, utilisation de deux microcathéters	39.79.26↔	Embolisation ou occlusion par coils, vaisseaux abdominaux
39.72.33↔	Embolisation transluminale percutanée de malformation vasculaire par microcathéter, utilisation de trois microcathéters	39.79.27↔	Embolisation ou occlusion par coils, vaisseaux du membre inférieur
39.72.34↔	Embolisation transluminale percutanée de malformation vasculaire par microcathéter, utilisation de quatre microcathéters	39.79.28↔	Embolisation ou occlusion par coils, vaisseaux rachidiens
39.72.35↔	Embolisation transluminale percutanée de malformation vasculaire par microcathéter, utilisation de cinq microcathéters	39.79.29↔	Embolisation ou occlusion par coils, autres vaisseaux, autre
39.72.36↔	Embolisation transluminale percutanée de malformation vasculaire par microcathéter, utilisation de 6 microcathéters et plus	39.79.30↔	Embolisation sélective par liquides embolisants, autres vaisseaux, SAP
39.72.99↔	Réparation ou occlusion endovasculaire des vaisseaux de la tête et du cou, autre	39.79.31↔	Embolisation sélective par liquides embolisants, vaisseaux du membre supérieur
39.73.00↔	Implantation endovasculaire de greffe sur l'aorte thoracique, SAP	39.79.32↔	Embolisation sélective par liquides embolisants, aorte
39.73.10↔	Implantation endovasculaire de greffe sur l'aorte thoracique, sans fenestration ni bras latéral	39.79.34↔	Embolisation sélective par liquides embolisants, vaisseaux thoraciques
39.73.11↔	Implantation endovasculaire de greffe sur l'aorte thoracique, avec fenestration ou bras latéral	39.79.35↔	Embolisation sélective par liquides embolisants, vaisseaux viscéraux
39.73.20↔	Implantation endovasculaire de greffe sur l'aorte thoraco-abdominale	39.79.36↔	Embolisation sélective par liquides embolisants, vaisseaux abdominaux
39.73.99↔	Implantation endovasculaire de greffe sur l'aorte thoracique, autre	39.79.37↔	Embolisation sélective par liquides embolisants, vaisseaux du membre inférieur
39.75.01↔	Intervention vasculaire percutanée transluminale, autres vaisseaux, ablation de corps étranger par cathéter d'extraction, à panier, etc.	39.79.38↔	Embolisation sélective par liquides embolisants, vaisseaux rachidiens
39.75.10↔	Intervention vasculaire transluminale percutanée, autres vaisseaux, emploi de systèmes de cathéters pour recanalisation d'obstructions totales	39.79.39↔	Embolisation sélective par liquides embolisants, autres vaisseaux, autre
		39.79.40↔	Embolisation sélective par ballonnets détachables, autres vaisseaux, SAP
		39.79.41↔	Embolisation sélective par ballonnets détachables, vaisseaux du membre supérieur
		39.79.42↔	Embolisation sélective par ballonnets détachables, aorte
		39.79.44↔	Embolisation sélective par ballonnets détachables, vaisseaux thoraciques
		39.79.45↔	Embolisation sélective par ballonnets détachables, vaisseaux viscéraux
		39.79.46↔	Embolisation sélective par ballonnets détachables, vaisseaux abdominaux
		39.79.47↔	Embolisation sélective par ballonnets détachables, vaisseaux rachidiens
		39.79.48↔	Embolisation sélective par ballonnets détachables, vaisseaux du membre inférieur
		39.79.49↔	Embolisation sélective par ballonnets détachables, autres vaisseaux, autre

39.79.50↔	Embolisation sélective par filtres (parapluie), autres vaisseaux, SAP	39.79.87↔	Fermeture d'artères par cathéter à radiofréquence, vaisseaux abdominaux
39.79.51↔	Embolisation sélective par filtres (parapluie), vaisseaux du membre supérieur	39.79.89↔	Fermeture d'artères par cathéter à radiofréquence, autres vaisseaux, autre
39.79.52↔	Embolisation sélective par filtres (parapluie), aorte	39.90.00↔	Insertion de stent(s) dans un/des vaisseau(x) périphérique(s) sans libération de substance médicamenteuse, SAP
39.79.54↔	Embolisation sélective par filtres (parapluie), vaisseaux thoraciques	39.90.10↔	Insertion de stent(s) dans des vaisseaux non cardiaques, stents nus
39.79.55↔	Embolisation sélective par filtres (parapluie), vaisseaux viscéraux	39.90.11↔	Insertion de stent(s) dans des vaisseaux non cardiaques, stents biorésorbables
39.79.56↔	Embolisation sélective par filtres (parapluie), vaisseau abdominal	39.90.12↔	Insertion de stent(s) dans des vaisseaux non cardiaques, stents à grand lumen, SAP
39.79.57↔	Embolisation sélective par filtres (parapluie), vaisseaux du membre inférieur	39.90.13↔	Insertion de stent(s) dans des vaisseaux non cardiaques, stents à grand lumen, non couverts
39.79.58↔	Embolisation sélective par filtres (parapluie), vaisseaux rachidiens	39.90.14↔	Insertion de stent(s) dans des vaisseaux non cardiaques, stents à grand lumen, couverts
39.79.59↔	Embolisation sélective par filtres (parapluie), autres vaisseaux, autre	39.90.15↔	Insertion de stent(s) dans des vaisseaux non cardiaques, stents couverts (stentgrafts) dans des vaisseaux sans anévrisme
39.79.60↔	Embolisation sélective par particules, autres vaisseaux, SAP	39.90.16↔	Insertion de stent(s) dans des vaisseaux non cardiaques, stents couverts à surface bioactive
39.79.61↔	Embolisation sélective par particules, vaisseaux du membre supérieur	39.90.17↔	Insertion de stent(s) vasculaire(s) périphérique(s), stent(s) multicouches
39.79.62↔	Embolisation sélective par particules, aorte	39.90.19↔	Insertion de stent(s) dans des vaisseaux non cardiaques, autres stents
39.79.64↔	Embolisation sélective par particules, vaisseaux thoraciques	39.90.30↔	Insertion de stent(s) extra-long(s) (>10 cm) dans des vaisseaux non cardiaques, SAP
39.79.65↔	Embolisation sélective par particules, vaisseaux viscéraux	39.90.31↔	Insertion de stent(s) nus extra-long(s) (>10 cm) dans des vaisseaux non cardiaques
39.79.66↔	Embolisation sélective par particules, vaisseaux abdominaux	39.90.32↔	Insertion de stent(s) couverts extralong(s) (>10 cm) dans des vaisseaux non cardiaques
39.79.67↔	Embolisation sélective par particules, vaisseaux du membre inférieur	39.90.39↔	Insertion de stent(s) extra-long(s) (>10 cm) dans des vaisseaux non cardiaques, autre
39.79.68↔	Embolisation sélective par particules, vaisseaux rachidiens	39.90.99↔	Insertion de stent(s) vasculaire(s) périphérique(s) sans libération de substance médicamenteuse, autre
39.79.69↔	Embolisation sélective par particules, autres vaisseaux, autre	44.44↔	Embolisation par cathéter d'hémorragie gastrique ou duodénale
39.79.70↔	Fermeture d'artères par cathéter au laser, autres vaisseaux, SAP	86.88.i1↔	Pose ou remplacement chirurgical de système de thérapie par pression négative avec anesthésie régionale ou générale, à portée profonde, aux os et articulations des extrémités
39.79.71↔	Fermeture d'artères par cathéter au laser, artères du membre supérieur	86.88.i2↔	Pose ou remplacement chirurgical de système de thérapie par pression négative avec anesthésie régionale ou générale, à portée profonde, au thorax, au médiastin et au sternum
39.79.72↔	Fermeture d'artères par cathéter au laser, aorte	86.88.i3↔	Pose ou remplacement chirurgical de système de thérapie par pression négative avec anesthésie régionale ou générale, à l'abdomen ouvert
39.79.74↔	Fermeture d'artères par cathéter au laser, vaisseaux thoraciques	86.88.i4↔	Pose ou remplacement chirurgical de système de thérapie par pression négative avec anesthésie régionale ou générale, endorectale
39.79.75↔	Fermeture d'artères par cathéter au laser, vaisseaux du membre inférieur	86.88.i5↔	Pose ou remplacement chirurgical de système de thérapie par pression négative avec anesthésie régionale ou générale, au tissu cutané et sous-cutané
39.79.76↔	Fermeture d'artères par cathéter au laser, vaisseaux viscéraux	86.88.i6↔	Pose ou remplacement de système de thérapie par pression négative avec anesthésie régionale ou générale, autre site
39.79.77↔	Fermeture d'artères par cathéter au laser, vaisseaux abdominaux		
39.79.79↔	Fermeture d'artères par cathéter au laser, autres vaisseaux, autre		
39.79.80↔	Fermeture d'artères par cathéter à radiofréquence, autres vaisseaux, SAP		
39.79.81↔	Fermeture d'artères par cathéter à radiofréquence, artères du membre supérieur		
39.79.82↔	Fermeture d'artères par cathéter à radiofréquence, aorte		
39.79.84↔	Fermeture d'artères par cathéter à radiofréquence, vaisseaux thoraciques		
39.79.85↔	Fermeture d'artères par cathéter à radiofréquence, vaisseaux du membre inférieur		
39.79.86↔	Fermeture d'artères par cathéter à radiofréquence, vaisseaux viscéraux		

procédure J11-5

86.2a.21‡↔	Débridement chirurgical, modérément étendu, à la tête	86.2a.31‡↔	Débridement chirurgical, étendu, à la tête
86.2a.26‡↔	Débridement chirurgical, modérément étendu, à la main	86.2a.36‡↔	Débridement chirurgical, étendu, à la main
86.2a.2d‡↔	Débridement chirurgical, modérément étendu, au pied	86.2a.3d‡↔	Débridement chirurgical, étendu, au pied
86.2a.2e‡↔	Débridement chirurgical, modérément étendu, autre site	86.2a.3e‡↔	Débridement chirurgical, étendu, autre site

procédure J11-6

86.0b.11‡↔	Implantation de réservoir médicamenteux dans la peau et le tissu sous-cutané
------------	--

ADRG J14**Plastie reconstructive de la glande mammaire pour néoformation maligne**

Procédure dans le tableau J14-2 et au moins un(e) diagnostic dans le tableau J14-1

DRG J14Z**Plastie reconstructive de la glande mammaire pour néoformation maligne****diagnostic J14-1**

C50.0	Tumeur maligne: Mamelon et aréole	C79.81	Tumeur maligne secondaire du sein
C50.1	Tumeur maligne: Partie centrale du sein	D05.0	Carcinome in situ lobulaire
C50.2	Tumeur maligne: Quadrant supéro-interne du sein	D05.1	Carcinome in situ intracanalair
C50.3	Tumeur maligne: Quadrant inféro-interne du sein	D05.7	Autres carcinomes in situ du sein
C50.4	Tumeur maligne: Quadrant supéro-externe du sein	D05.9	Carcinome in situ du sein, sans précision
C50.5	Tumeur maligne: Quadrant inféro-externe du sein	D48.6	Tumeurs à évolution imprévisible ou inconnue: Sein
C50.6	Tumeur maligne: Prolongement axillaire du sein	Z40.00	Opération prophylactique pour facteur de risque de tumeurs malignes: opération prophylactique du sein
C50.8	Tumeur maligne: Lésion à localisations contiguës du sein	Z42.1	Soins de contrôle comprenant une opération plastique du sein
C50.9	Tumeur maligne: Sein, sans précision		
C79.2	Tumeur maligne secondaire de la peau		

procédure J14-2

85.82↔	Grefe en épaisseur partielle du sein	86.7b.17↔	Plastie régionale à lambeau pédiculé, à la paroi thoracique et au dos
85.83↔	Grefe de peau totale du sein	86.7b.18↔	Plastie régionale à lambeau pédiculé, à l'abdomen et à l'aîne
85.84↔	Reconstruction mammaire avec lambeau cutané pédiculé	86.7b.1a↔	Plastie régionale à lambeau pédiculé, aux fesses
85.85↔	Reconstruction mammaire avec lambeau musculaire pédiculé	86.7b.1b↔	Plastie régionale à lambeau pédiculé, à la cuisse et au genou
85.89.10↔	Mammoplastie par lambeau myocutané libre	86.7b.1c↔	Plastie régionale à lambeau pédiculé, à la jambe
85.89.13↔	Mammoplastie par lambeau épiploïque	86.7b.1d↔	Plastie régionale à lambeau pédiculé, au pied
85.89.14↔	Mammoplastie par transplant (lambeau) myocutané pédiculé	86.7c.11↔	Plastie à lambeau pédiculé à distance, à la tête
85.89.20↔	Mammoplastie par plastie de lambeau microvascularisé et anastomosé, SAP	86.7c.12↔	Plastie à lambeau pédiculé à distance, au cou
85.89.21↔	Lambeau perforateur épigastrique inférieur profond (DIEP)	86.7c.13↔	Plastie à lambeau pédiculé à distance, à l'épaule et à l'aisselle
85.89.22↔	Lambeau de l'artère épigastrique inférieure superficielle (SIEA)	86.7c.14↔	Plastie à lambeau pédiculé à distance, au bras et au coude
85.89.23↔	Plastie de lambeau musculo-cutané de gracilis	86.7c.15↔	Plastie à lambeau pédiculé à distance, à l'avant-bras
85.89.24↔	Lambeau perforateur de l'artère glutéale supérieure (S-GAP)	86.7c.17↔	Plastie à lambeau pédiculé à distance, à la paroi thoracique et au dos
85.89.25↔	Lambeau perforateur de l'artère glutéale inférieure (I-GAP)	86.7c.18↔	Plastie à lambeau pédiculé à distance, à l'abdomen et à l'aîne
85.89.29↔	Mammoplastie par plastie de lambeau microvascularisé et anastomosé, autre	86.7c.1a↔	Plastie à lambeau pédiculé à distance, aux fesses
86.7a.21↔	Plastie d'avancement, étendue, à la tête	86.7c.1b↔	Plastie à lambeau pédiculé à distance, à la cuisse et au genou
86.7a.2d↔	Plastie d'avancement, étendue, au pied	86.7c.1c↔	Plastie à lambeau pédiculé à distance, à la jambe
86.7a.2e↔	Plastie d'avancement, étendue, autre site	86.7c.1d↔	Plastie à lambeau pédiculé à distance, au pied
86.7a.41↔	Plastie de glissement-rotation, étendue, à la tête	86.7d.11↔	Plastie à lambeau libre microvascularisé et anastomosé, à la tête
86.7a.4d↔	Plastie de glissement-rotation, étendue, au pied	86.7d.12↔	Plastie à lambeau libre microvascularisé et anastomosé, au cou
86.7a.4e↔	Plastie de glissement-rotation, étendue, autre site	86.7d.13↔	Plastie à lambeau libre microvascularisé et anastomosé, à l'épaule et à l'aisselle
86.7a.61↔	Plastie de transposition (VY), étendue, à la tête	86.7d.14↔	Plastie à lambeau libre microvascularisé et anastomosé, au bras et au coude
86.7a.6d↔	Plastie de transposition (VY), étendue, au pied	86.7d.15↔	Plastie à lambeau libre microvascularisé et anastomosé, à l'avant-bras
86.7a.6e↔	Plastie de transposition (VY), étendue, autre site	86.7d.17↔	Plastie à lambeau libre microvascularisé et anastomosé, à la paroi thoracique et au dos
86.7a.81↔	Plastie de lambeau insulaire, étendue, à la tête	86.7d.18↔	Plastie à lambeau libre microvascularisé et anastomosé, à l'abdomen et à l'aîne
86.7a.8d↔	Plastie de lambeau insulaire, étendue, au pied	86.7d.1a↔	Plastie à lambeau libre microvascularisé et anastomosé, aux fesses
86.7a.8e↔	Plastie de lambeau insulaire, étendue, autre site	86.7d.1b↔	Plastie à lambeau libre microvascularisé et anastomosé, à la cuisse et au genou
86.7a.91↔	Plastie de lambeau locale de peau et de tissu sous-cutané, autres, à la tête	86.7d.1c↔	Plastie à lambeau libre microvascularisé et anastomosé, à la jambe
86.7a.9d↔	Plastie de lambeau locale de peau et de tissu sous-cutané, autres, au pied	86.7d.1d↔	Plastie à lambeau libre microvascularisé et anastomosé, au pied
86.7a.9e↔	Plastie de lambeau locale de peau et de tissu sous-cutané, autres, autre site		
86.7b.11↔	Plastie régionale à lambeau pédiculé, à la tête		
86.7b.12↔	Plastie régionale à lambeau pédiculé, au cou		
86.7b.13↔	Plastie régionale à lambeau pédiculé, à l'épaule et à l'aisselle		
86.7b.14↔	Plastie régionale à lambeau pédiculé, au bras et au coude		
86.7b.15↔	Plastie régionale à lambeau pédiculé, à l'avant-bras		

ADRG J16**Mastectomie bilatérale pour néoformation maligne ou radiothérapie avec procédure opératoire**

Au moins un(e) diagnostic dans le tableau J16-1 et (au moins deux procédures dans le tableau J16-2 ou Beidseitige Prozedur dans le tableau J16-2) ou procédure dans le tableau J16-3 et au moins un(e) procédure dans le tableau J16-4

DRG J16Z**Mastectomie bilatérale pour néoformation maligne ou radiothérapie avec procédure opératoire pour maladies et troubles de la peau, du tissu sous-cutané et de la glande mammaire****diagnostic J16-1**

C50.0	Tumeur maligne: Mamelon et aréole	C79.81	Tumeur maligne secondaire du sein
C50.1	Tumeur maligne: Partie centrale du sein	D05.0	Carcinome in situ lobulaire
C50.2	Tumeur maligne: Quadrant supéro-interne du sein	D05.1	Carcinome in situ intracanalalaire
C50.3	Tumeur maligne: Quadrant inféro-interne du sein	D05.7	Autres carcinomes in situ du sein
C50.4	Tumeur maligne: Quadrant supéro-externe du sein	D05.9	Carcinome in situ du sein, sans précision
C50.5	Tumeur maligne: Quadrant inféro-externe du sein	D48.6	Tumeurs à évolution imprévisible ou inconnue: Sein
C50.6	Tumeur maligne: Prolongement axillaire du sein	Z40.00	Opération prophylactique pour facteur de risque de tumeurs malignes: opération prophylactique du sein
C50.8	Tumeur maligne: Lésion à localisations contiguës du sein	Z42.1	Soins de contrôle comprenant une opération plastique du sein
C50.9	Tumeur maligne: Sein, sans précision		
C79.2	Tumeur maligne secondaire de la peau		

procédure J16-2

85.26↔	Mastectomie partielle	85.34.99↔	Mastectomie sous-cutanée, autre
85.34.00↔	Mastectomie sous-cutanée, SAP	85.37↔	Mastectomie lors de gynécomastie
85.34.11↔	Mastectomie avec conservation de l'étui cutané, résection complète du tissu glandulaire, sans autre mesure	85.40↔	Mastectomie, SAP
85.34.12↔	Mastectomie avec conservation de l'étui cutané, résection complète du tissu glandulaire et raffermissement de la peau	85.41↔	Mastectomie simple
85.34.13↔	Mastectomie avec conservation de l'étui cutané, résection complète du tissu glandulaire, raffermissement de la peau et formation d'un lambeau pédiculé de derme/épiderme	85.43↔	Mastectomie radicale modifiée
85.34.21↔	Mastectomie avec conservation du mamelon, résection complète du tissu glandulaire, sans autre mesure	85.45.00↔	Mastectomie radicale, SAP
85.34.22↔	Mastectomie avec conservation du mamelon, résection complète du tissu glandulaire et raffermissement de la peau	85.45.10↔	Mastectomie radicale sans résection partielle de la paroi thoracique
85.34.23↔	Mastectomie avec conservation du mamelon, résection complète du tissu glandulaire, raffermissement de la peau et formation d'un lambeau pédiculé de derme/épiderme	85.45.11↔	Mastectomie radicale avec résection partielle de la paroi thoracique
		85.45.99↔	Mastectomie radicale, autre
		85.47↔	Mastectomie radicale, étendue, unilatérale
		85.49↔	Mastectomie, autre

procédure J16-3

92.20↔	Perfusion d'isotope radioactif liquide	92.24.04↔	Téléradiothérapie à photons, accélérateur linéaire, radiothérapie peropératoire
92.21.00↔	Radiothérapie superficielle: SAP	92.24.09↔	Téléradiothérapie à photons, accélérateur linéaire, autre
92.21.01↔	Radiothérapie superficielle: jusqu'à 2 champs d'irradiation	92.24.11↔	Téléradiothérapie à photons, accélérateur linéaire, positionnement guidé par l'image (IGRT), jusqu'à 2 champs d'irradiation
92.21.02↔	Radiothérapie superficielle: plus de 2 champs d'irradiation	92.24.12↔	Téléradiothérapie à photons, accélérateur linéaire, positionnement guidé par l'image (IGRT), plus de 2 champs d'irradiation
92.22.00↔	Radiothérapie en orthovoltage: SAP	92.24.13↔	Téléradiothérapie à photons, accélérateur linéaire, positionnement guidé par l'image (IGRT), radiothérapie conformationnelle en 3D
92.22.01↔	Radiothérapie en orthovoltage: jusqu'à 2 champs d'irradiation	92.24.14↔	Téléradiothérapie à photons, accélérateur linéaire, positionnement guidé par l'image (IGRT), radiothérapie avec modulation d'intensité
92.22.02↔	Radiothérapie en orthovoltage: plus de 2 champs d'irradiation	92.24.21↔	Téléradiothérapie à photons, accélérateur linéaire, sans guidage par l'image, jusqu'à 2 champs d'irradiation
92.22.11↔	Radiothérapie peropératoire par rayons X, jusqu'à 300 kV	92.24.22↔	Téléradiothérapie à photons, accélérateur linéaire, sans guidage par l'image, plus de 2 champs d'irradiation
92.22.12↔	Radiothérapie peropératoire par rayons X, 300 kV - < 1 MV	92.24.23↔	Téléradiothérapie à photons, accélérateur linéaire, sans guidage par l'image, radiothérapie conformationnelle en 3D
92.22.19↔	Autre radiothérapie peropératoire par rayons X	92.24.24↔	Téléradiothérapie à photons, accélérateur linéaire, sans guidage par l'image, radiothérapie avec modulation d'intensité
92.23.00↔	Radiothérapie de haut voltage: SAP	92.24.30↔	Téléradiothérapie à photons: radiothérapie hautement complexe à l'aide d'équipements spécialisés
92.23.01↔	Appareil de télécobalt, jusqu'à 2 champs d'irradiation	92.25.00↔	Téléradiothérapie par électron, accélérateur linéaire, SAP
92.23.02↔	Appareil de télécobalt, 3 à 4 champs d'irradiation		
92.23.03↔	Appareil de télécobalt plus de 4 champs d'irradiation ou radiothérapie conformationnelle en 3D		
92.23.08↔	Radiothérapie de haut voltage: autres isotopes		
92.23.09↔	Autre appareil de télécobalt		
92.24.00↔	Téléradiothérapie à photons, accélérateur linéaire, SAP		
92.24.01↔	Téléradiothérapie à photons, accélérateur linéaire, irradiation large		
92.24.02↔	Téléradiothérapie à photons, accélérateur linéaire, irradiation hémicorporelle		
92.24.03↔	Téléradiothérapie à photons, accélérateur linéaire, irradiation corporelle totale		

92.25.01↔	Téléradiothérapie par électron, accélérateur linéaire, irradiation large	92.27.79↔	Autres moulages radioactifs
92.25.02↔	Téléradiothérapie par électron, accélérateur linéaire, irradiation hémicorporelle	92.28.00↔	Injection, instillation ou administration orale de radio-isotope, SAP
92.25.03↔	Téléradiothérapie par électron, accélérateur linéaire, irradiation corporelle totale	92.28.01↔	Instillation d'un radionucléide libre dans l'articulation
92.25.04↔	Téléradiothérapie par électron, accélérateur linéaire, radiothérapie peropératoire	92.28.02↔	Traitement à l'iode radioactif, dose thérapeutique de I-131 jusqu'à 1,2 GBq, sans administration de thyrotropine recombinante (rh-TSH)
92.25.09↔	Téléradiothérapie par électron, accélérateur linéaire, autre	92.28.03↔	Traitement à l'iode radioactif, dose thérapeutique de I-131 jusqu'à 1,2 GBq, avec administration de thyrotropine recombinante (rh-TSH)
92.25.11↔	Téléradiothérapie par électron, accélérateur linéaire, positionnement guidé par l'image	92.28.04↔	Traitement à l'iode radioactif, dose thérapeutique de I-131 de plus de 1,2 GBq à moins de 5 GBq, sans administration de thyrotropine recombinante (rh-TSH)
92.25.12↔	Téléradiothérapie par électron, accélérateur linéaire, positionnement guidé par l'image, jusqu'à 2 champs d'irradiation	92.28.05↔	Traitement à l'iode radioactif, dose thérapeutique de I-131 de plus de 1,2 GBq à moins de 5 GBq, avec administration de thyrotropine recombinante (rh-TSH)
92.25.13↔	Téléradiothérapie par électron, accélérateur linéaire, positionnement guidé par l'image, plus de 2 champs d'irradiation	92.28.06↔	Traitement à l'iode radioactif, dose thérapeutique de I-131 de 5 GBq et plus, sans administration de thyrotropine recombinante (rh-TSH)
92.25.14↔	Téléradiothérapie par électron, accélérateur linéaire, positionnement guidé par l'image, radiothérapie conformationnelle en 3D	92.28.07↔	Traitement à l'iode radioactif, dose thérapeutique de I-131 de 5 GBq et plus, avec administration de thyrotropine recombinante (rh-TSH)
92.25.15↔	Téléradiothérapie par électron, accélérateur linéaire, positionnement guidé par l'image, radiothérapie avec modulation d'intensité	92.28.11↔	Thérapie de métastases osseuses par radionucléides libres
92.25.21↔	Téléradiothérapie par électron, accélérateur linéaire, sans guidage par l'image, jusqu'à 2 champs d'irradiation	92.28.13↔	Radiothérapie par ciblage de récepteurs avec des analogues de la somatostatine conjugués au DOTA
92.25.22↔	Téléradiothérapie par électron, accélérateur linéaire, sans guidage par l'image, plus de 2 champs d'irradiation	92.28.20↔	Radioimmunothérapie par 90Y-ibritumomab-tiuxétan, parentérale
92.25.23↔	Téléradiothérapie par électron, accélérateur linéaire, sans guidage par l'image, radiothérapie conformationnelle en 3D	92.28.21↔	Administration parentérale de I-131-MIBG (méta-iodobenzylguanidine marquée à l'iode-131)
92.25.24↔	Téléradiothérapie par électron, accélérateur linéaire, sans guidage par l'image, radiothérapie avec modulation d'intensité	92.28.22↔	Radioimmunothérapie par iode 131 [I-131] tositumomab, par voie parentérale
92.26.00↔	Autre téleradiothérapie par particule radioactive, SAP	92.28.23↔	Radioimmunothérapie par autres anticorps, parentérale
92.26.10↔	Protonthérapie, sans guidage par l'image, jusqu'à 2 champs d'irradiation	92.28.31↔	Radio-chimioembolisation intravasculaire sélective par le I-131-lipiodol
92.26.11↔	Protonthérapie, positionnement guidé par l'image, jusqu'à 2 champs d'irradiation	92.28.32↔	Radiothérapie intravasculaire sélective (SIRT) par embolisation avec des microsphères marquées à l'yttrium-90
92.26.20↔	Protonthérapie, sans guidage par l'image, plus de 2 champs d'irradiation	92.28.33↔	Brachythérapie endovasculaire au rhénium-188
92.26.21↔	Protonthérapie, positionnement guidé par l'image, plus de 2 champs d'irradiation	92.28.99↔	Injection, instillation ou administration orale de radio-isotopes, autre
92.26.99↔	Autre téleradiothérapie par particule radioactive, autre	92.29.00↔	Brachythérapie par des sources scellées de radionucléides, SAP
92.27.00↔	Implantation ou insertion d'élément radioactif (brachythérapie par des sources scellées de radionucléides), surface corporelle, site d'application autre ou non spécifié	92.29.09↔	Autre brachythérapie par des sources scellées de radionucléides
92.27.10↔	Implantation ou insertion d'élément radioactif (brachythérapie par des sources scellées de radionucléides), organes génitaux féminins, SAP	92.29.11↔	Brachythérapie interstitielle par implantation de sources radioactives amovibles dans un seul plan, faible débit de dose
92.27.11↔	Implantation ou insertion d'élément radioactif (brachythérapie par des sources scellées de radionucléides), intra-utérine	92.29.12↔	Brachythérapie interstitielle par implantation de sources radioactives amovibles dans un seul plan, débit de dose pulsé (pulsed dose rate)
92.27.12↔	Implantation ou insertion d'élément radioactif (brachythérapie par des sources scellées de radionucléides), intravaginale	92.29.13↔	Brachythérapie interstitielle par implantation de sources radioactives amovibles dans un seul plan, haut débit de dose
92.27.13↔	Implantation ou insertion d'élément radioactif (brachythérapie par des sources scellées de radionucléides), intra-utérine et intravaginale combinée	92.29.19↔	Brachythérapie interstitielle par implantation de sources radioactives amovibles dans un seul plan, autre
92.27.21↔	Implantation ou insertion d'élément radioactif (brachythérapie par des sources scellées de radionucléides), surface corporelle	92.29.21↔	Brachythérapie interstitielle par implantation de sources radioactives amovibles en fonction du volume dans plusieurs plans, faible débit de dose
92.27.22↔	Implantation ou insertion d'élément radioactif (brachythérapie par des sources scellées de radionucléides), intracavitaire	92.29.22↔	Brachythérapie interstitielle par implantation de sources radioactives amovibles en fonction du volume dans plusieurs plans, débit de dose pulsé (pulsed dose rate)
92.27.23↔	Implantation ou insertion d'élément radioactif (brachythérapie par des sources scellées de radionucléides), intraluminaire	92.29.23↔	Brachythérapie interstitielle par implantation de sources radioactives amovibles en fonction du volume dans plusieurs plans, haut débit de dose
92.27.30↔	Implantation ou insertion d'élément radioactif (brachythérapie par des sources scellées de radionucléides), vaisseau non spécifié	92.29.24↔	Brachythérapie par implantation peropératoire de sources radioactives amovibles dans plusieurs plans, haut débit de dose
92.27.31↔	Implantation ou insertion d'élément radioactif (brachythérapie par des sources scellées de radionucléides), vaisseau coronaire	92.29.29↔	Brachythérapie interstitielle par implantation de sources radioactives amovibles en fonction du volume dans plusieurs plans, autre
92.27.39↔	Implantation ou insertion d'élément radioactif (brachythérapie par des sources scellées de radionucléides), autre vaisseau	92.29.31↔	Brachythérapie interstitielle par implantation de sources radioactives permanentes, jusqu'à 10 sources
92.27.40↔	Implantation ou insertion peropératoires d'élément radioactif (brachythérapie par des sources scellées de radionucléides)	92.29.32↔	Brachythérapie interstitielle par implantation de sources radioactives permanentes, de 11 à 15 sources
92.27.70↔	Moulages radioactifs, SAP	92.29.33↔	Brachythérapie interstitielle par implantation de sources radioactives permanentes, de 16 à 20 sources
92.27.71↔	Moulages radioactifs: construction et application de moulage radioactif superficiel		
92.27.72↔	Moulages radioactifs: construction et pose d'applicateur non utilisé sur la surface corporelle		
92.27.73↔	Moulages radioactifs: construction et pose d'applicateur oculaire		

92.29.34↔	Brachythérapie interstitielle par implantation de sources radioactives permanentes, de 21 à 25 sources	92.30.32↔	Radiochirurgie stéréotaxique, en un temps: extracérébrale, guidée par l'image
92.29.35↔	Brachythérapie interstitielle par implantation de sources radioactives permanentes, de 26 à 30 sources	92.30.99↔	Radiochirurgie stéréotaxique, en un temps, autre
92.29.36↔	Brachythérapie interstitielle par implantation de sources radioactives permanentes, de 31 à 35 sources	92.31.00↔	Radiochirurgie à photons non spécifiée, cérébrale
92.29.37↔	Brachythérapie interstitielle par implantation de sources radioactives permanentes, de 36 à 40 sources	92.31.10↔	Radiochirurgie à photons non spécifiée, extracérébrale
92.29.38↔	Brachythérapie interstitielle par implantation de sources radioactives permanentes, de 41 à 45 sources	92.32.00↔	Radiochirurgie photonique multisources, SAP
92.29.39↔	Brachythérapie interstitielle par implantation de sources radioactives permanentes, de 46 à 50 sources	92.32.01↔	Radiochirurgie photonique multisources: gamma-knife
92.29.3a↔	Brachythérapie interstitielle par implantation de sources radioactives permanentes, de 51 à 55 sources	92.33.00↔	Radiochirurgie aux particules, SAP
92.29.3b↔	Brachythérapie interstitielle par implantation de sources radioactives permanentes, de 56 à 60 sources	92.33.01↔	Autre radiothérapie de haut voltage: radiochirurgie stéréotaxique, en un temps, cérébrale
92.29.3c↔	Brachythérapie interstitielle par implantation de sources radioactives permanentes, de 61 à 65 sources	92.33.11↔	Autre radiothérapie de haut voltage: radiochirurgie stéréotaxique, en un temps, extracérébrale
92.29.3d↔	Brachythérapie interstitielle par implantation de sources radioactives permanentes, de 66 à 70 sources	92.39.01↔	Autre radiothérapie de haut voltage, radiochirurgie stéréotaxique, fractionnée, cérébrale, SAP
92.29.3e↔	Brachythérapie interstitielle par implantation de sources radioactives permanentes, 71 sources et plus	92.39.11↔	Autre radiothérapie de haut voltage, radiochirurgie stéréotaxique, fractionnée, extracérébrale, SAP
92.29.40↔	Brachythérapie par applicateurs superficiels, SAP	92.39.20↔	Autre radiothérapie de haut voltage, radiochirurgie stéréotaxique, fractionnée: cérébrale, radiothérapie à intensité modulée
92.29.49↔	Autre brachythérapie par applicateurs superficiels	92.39.21↔	Autre radiothérapie de haut voltage, radiochirurgie stéréotaxique, fractionnée: cérébrale, Intensity Modulated Arc Therapy (IMAT).
92.29.51↔	Enlèvement de sources scellées de radionucléides ou d'applicateurs inactifs sous anesthésie	92.39.22↔	Autre radiothérapie de haut voltage, radiochirurgie stéréotaxique, fractionnée: cérébrale, guidée par l'image
92.30.00↔	Radiochirurgie stéréotaxique en un temps, SAP	92.39.29↔	Autre radiothérapie de haut voltage, radiochirurgie stéréotaxique, fractionnée, extracérébrale, autre
92.30.01↔	Radiochirurgie stéréotaxique, en un temps: cérébrale, SAP	92.39.30↔	Autre radiothérapie de haut voltage, radiochirurgie stéréotaxique, fractionnée: extracérébrale, radiothérapie avec modulation d'intensité
92.30.02↔	Radiochirurgie stéréotaxique, en un temps: extracérébrale, SAP	92.39.31↔	Autre radiothérapie de haut voltage, radiochirurgie stéréotaxique, fractionnée: extracérébrale, Intensity Modulated Arc Therapy (IMAT).
92.30.20↔	Radiochirurgie stéréotaxique, en un temps: cérébrale, radiothérapie à intensité modulée	92.39.32↔	Autre radiothérapie de haut voltage, radiochirurgie stéréotaxique, fractionnée: extracérébrale, guidée par l'image
92.30.21↔	Radiochirurgie stéréotaxique, en un temps: cérébrale, Intensity Modulated Arc Therapy (IMAT).	92.39.39↔	Autre radiothérapie de haut voltage, radiochirurgie stéréotaxique, fractionnée, extracérébrale, autre
92.30.22↔	Radiochirurgie stéréotaxique, en un temps: cérébrale, guidée par l'image	92.41↔	Radiothérapie par électrons peropérateur
92.30.30↔	Radiochirurgie stéréotaxique, en un temps: extracérébrale, radiothérapie avec modulation d'intensité		
92.30.31↔	Radiochirurgie stéréotaxique, en un temps: extracérébrale, Intensity Modulated Arc Therapy (IMAT).		

procédure J16-4

00.55.00↔	Insertion de stent(s) dans vaisseau(x) périphérique(s) à libération de substance médicamenteuse, SAP	04.49.14↔	Autre lyse d'adhérences ou décompression du plexus lombosacré, de l'aîne et du plancher pelvien
00.55.11↔	Insertion de stent(s) dans vaisseau(x) périphérique(s) à libération de substance médicamenteuse, stent(s) à élution médicamenteuse extra-long(s) (>10 cm)	04.49.15↔	Autre lyse d'adhérences ou décompression de nerf de la jambe
00.55.99↔	Insertion de stent(s) dans vaisseau(x) périphérique(s) à libération de substance médicamenteuse, autre	04.49.16↔	Autre lyse d'adhérences ou décompression de nerf du pied
00.63↔	Insertion percutanée de stent(s) d'artère carotide	04.49.99↔	Autre lyse d'adhérences ou décompression d'autre nerf ou de ganglion périphérique, autre
00.64↔	Insertion percutanée de stent(s) dans d'autres artères précérébrales (extracrâniennes)	05.21↔	Excision de ganglion sphéno-palatinal
00.65.00↔	Insertion percutanée d'autre(s) stent(s) vasculaire(s) intracrâniens, SAP	05.22↔	Sympathectomie cervicale
00.65.11↔	Insertion transluminale percutanée de micro-stent(s) vasculaires intracrâniens	05.23↔	Sympathectomie lombaire
00.65.99↔	Insertion percutanée d'autre(s) stent(s) vasculaire(s) intracrâniens, autre	05.24↔	Sympathectomie présacrée
00.67.00↔	Insertion percutanée de stent(s) dans vaisseau(x) central(aux), SAP	05.25↔	Sympathectomie périartérielle
00.67.10↔	Insertion percutanée de stent(s) vasculaire(s) dans la veine cave	05.26↔	Sympathectomie thoracique
00.67.20↔	Insertion percutanée de stent(s) vasculaire(s) dans la veine porte	05.29↔	Autre sympathectomie et excision de ganglion
00.67.99↔	Insertion percutanée de stent(s) dans vaisseau(x) central(aux), autre	06.09.00↔	Autre incision du champ thyroïdien, SAP
01.15↔	Biopsie du crâne	06.09.10↔	Autre incision du champ thyroïdien, sans autres mesures
04.49.00↔	Autre lyse d'adhérences ou décompression de nerf ou de ganglion périphérique, SAP	06.09.11↔	Autre incision du champ thyroïdien, drainage
04.49.10↔	Autre lyse d'adhérences ou décompression du plexus brachial	06.09.99↔	Autre incision du champ thyroïdien, autre
04.49.11↔	Autre lyse d'adhérences ou décompression de nerf de l'épaule	06.91↔	Section de l'isthme de la thyroïde
04.49.12↔	Autre lyse d'adhérences ou décompression de nerf du bras	07.22.00↔	Surrénalectomie unilatérale, SAP
04.49.13↔	Autre lyse d'adhérences ou décompression de nerf de la main	07.22.10↔	Surrénalectomie unilatérale, sans ovariectomie
		07.22.11↔	Surrénalectomie unilatérale, avec ovariectomie
		07.22.12↔	Surrénalectomie unilatérale, ablation de tissu surrénalien résiduel
		07.22.99↔	Surrénalectomie unilatérale, autre
		07.3↔	Surrénalectomie bilatérale
		07.71↔	Exploration de la fosse hypophysaire
		07.72↔	Incision de l'hypophyse
		07.79↔	Autre opération de l'hypophyse
		08.21↔	Excision de chalazion

08.22↔	Excision d'autre lésion mineure de paupière	18.6x.20↔	Reconstruction du conduit auditif externe (existant)
08.23↔	Excision de lésion majeure de paupière, épaisseur partielle	18.6x.30↔	Construction d'un conduit auditif externe (non-existant)
08.24↔	Excision de lésion majeure de paupière, épaisseur transfixiante	18.6x.99↔	Reconstruction du conduit auditif externe, autre
08.38↔	Correction de rétraction de paupière	18.71.00↔	Reconstruction du pavillon de l'oreille, SAP
08.43↔	Réparation d'entropion et d'ectropion avec résection cunéiforme	18.71.10↔	Reconstruction du pavillon de l'oreille, partielle, SAP
08.44.00↔	Réparation d'entropion et d'ectropion par plastie de paupière, SAP	18.71.11↔	Reconstruction du pavillon de l'oreille, partielle, avecpanseur tissulaire
08.44.10↔	Réparation d'entropion et d'ectropion par plastie de paupière, raccourcissement horizontal de la paupière	18.71.12↔	Reconstruction du pavillon de l'oreille, partielle, avec lambeau aponévrotique
08.44.99↔	Autre réparation d'entropion et d'ectropion par plastie de paupière	18.71.13↔	Reconstruction du pavillon de l'oreille, partielle, avec greffe de cartilage
08.51↔	Canthotomie	18.71.14↔	Reconstruction du pavillon de l'oreille, partielle, avec lambeau microvasculaire
08.52↔	Blépharorrhaphie	18.71.19↔	Reconstruction du pavillon de l'oreille, partielle, autre
08.59.00↔	Autre ajustement de position de paupière, SAP	18.71.20↔	Reconstruction du pavillon de l'oreille, totale, SAP
08.59.10↔	Canthoplastie, SAP	18.71.21↔	Reconstruction du pavillon de l'oreille, totale, avecpanseur tissulaire
08.59.11↔	Canthopexie	18.71.22↔	Reconstruction du pavillon de l'oreille, totale, avec lambeau aponévrotique
08.59.12↔	Correction chirurgicale de l'épicanthus	18.71.23↔	Reconstruction du pavillon de l'oreille, totale, avec greffe de cartilage
08.59.99↔	Autre ajustement de position de paupière, autre	18.71.24↔	Reconstruction du pavillon de l'oreille, totale, avec lambeau microvasculaire
08.61.00↔	Reconstruction de paupière avec lambeau ou greffe cutané, SAP	18.71.29↔	Reconstruction du pavillon de l'oreille, totale, autre
08.61.10↔	Reconstruction de paupière avec lambeau cutané	18.71.30↔	Implantation de matériel alloplastique dans la reconstruction du pavillon de l'oreille
08.61.11↔	Reconstruction de paupière avec greffe cutanée	18.71.99↔	Reconstruction du pavillon de l'oreille, autre
08.61.99↔	Autre reconstruction de paupière avec lambeau ou greffe cutanée, autre	18.72↔	Réimplantation d'oreille amputée
08.62↔	Reconstruction de paupière avec greffe de muqueuse	18.79↔	Autre réparation plastique de l'oreille externe
08.63↔	Reconstruction de sourcil avec greffe de follicule pileux	18.9↔	Autre opération de l'oreille externe
08.64↔	Reconstruction de paupière avec lambeau tarsoconjunctival	19.9x.00↔	Autre réparation de l'oreille moyenne, SAP
08.69.00↔	Autre reconstruction de paupière avec lambeau ou greffe, SAP	19.9x.10↔	Opération microchirurgicale de l'oreille moyenne, SAP
08.69.10↔	Reconstruction de paupière avec du cartilage	19.9x.11↔	Réduction d'une cavité d'évidement après excision radicale
08.69.11↔	Reconstruction de paupière avec du matériel alloplastique	19.9x.12↔	Reconstruction de l'oreille moyenne, réimplantation / reconstruction de la paroi postérieure du conduit auditif
08.69.12↔	Reconstruction de paupière avec plastie par lambeau de glissement et de rotation	19.9x.13↔	Reconstruction de l'oreille moyenne
08.69.13↔	Reconstruction de paupière par allongement de la paupière supérieure	19.9x.14↔	Fermeture de fistule mastoïdienne
08.69.19↔	Reconstruction de paupière avec autre lambeau ou greffe	19.9x.19↔	Opération microchirurgicale de l'oreille moyenne, autre
08.69.99↔	Autre reconstruction de paupière avec lambeau ou greffe, autre	19.9x.99↔	Autre réparation de l'oreille moyenne, autre
08.82↔	Réparation de lacération de paupière impliquant le rebord, épaisseur partielle	21.07↔	Contrôle d'épistaxis, par excision de muqueuse nasale et greffe cutanée de septum et de la paroi latérale du nez
08.83↔	Autre réparation de lacération de paupière, épaisseur partielle	21.1↔	Incision du nez
08.84↔	Réparation de lacération de paupière impliquant le rebord, épaisseur complète	21.31.10↔	Excision locale de lésion intranasale, par abord intranasal
08.85↔	Autre réparation de lacération de paupière, épaisseur complète	21.31.12↔	Destruction de lésion intranasale
08.86↔	Rhytidectomie de paupière inférieure	21.32↔	Excision et destruction locale d'autre lésion du nez
08.87↔	Rhytidectomie de paupière supérieure	21.4x.00↔	Résection du nez, SAP
08.89.10↔	Réparation de paupière, angle palpébral interne ou externe	21.4x.12↔	Résection du nez, partielle
08.89.11↔	Réparation de paupière par suspension du sourcil	21.4x.22↔	Résection du nez, subtotal
08.89.12↔	Réparation de paupière par résection d'un prolapsus de graisse orbitaire	21.4x.32↔	Résection du nez, totale
08.89.13↔	Réparation de paupière par surfaçage au laser	21.4x.99↔	Résection du nez, autre
08.89.14↔	Réparation de paupière par autre technique d'allongement de la paupière supérieure	21.72↔	Réduction ouverte de fracture du nez
08.89.15↔	Réparation de paupière par allongement de la paupière inférieure	21.83.00↔	Reconstruction totale du nez, SAP
08.89.99↔	Autre réparation de paupière, autre	21.83.10↔	Septorhinoplastie avec correction de cartilage ou d'os, avec transplant autologue local
16.98.11↔	Réparation de paroi orbitaire par lambeau microvasculaire	21.83.11↔	Septorhinoplastie avec correction de cartilage ou d'os, avec transplant autologue distal ou transplant allogène ou xénogène
18.01↔	Perforation du lobe de l'oreille	21.83.12↔	Septorhinoplastie avec correction d'os et de cartilage
18.02↔	Incision du conduit auditif externe	21.83.20↔	Reconstruction totale du nez, avec implantation de matériel alloplastique
18.09↔	Autre incision de l'oreille externe	21.83.99↔	Reconstruction totale du nez, autre
18.21↔	Excision de fistule préauriculaire ou de sinus préauriculaire	21.84↔	Révision de rhinoplastie
18.29.00↔	Excision ou destruction d'autre lésion de l'oreille externe, SAP	21.85↔	Rhinoplastie d'augmentation
18.29.01↔	Destruction de lésion de l'oreille externe ou du conduit auditif externe	21.86.00↔	Rhinoplastie limitée, SAP
18.29.12↔	Excision d'autre lésion de l'oreille externe ou du conduit auditif externe	21.86.10↔	Rhinoplastie limitée, nez externe
18.29.99↔	Excision ou destruction d'autre lésion de l'oreille externe, autre	21.86.11↔	Rhinoplastie avec lambeau local ou distal
18.31↔	Excision radicale de lésion de l'oreille externe	21.86.99↔	Rhinoplastie limitée, autre
18.39.12↔	Résection du pavillon, totale	21.87↔	Autre rhinoplastie
18.39.19↔	Autre résection du pavillon, autre	21.88.00↔	Autre septoplastie, SAP
18.5↔	Correction chirurgicale d'oreille décollée	21.88.10↔	Septoplastie, doublure
18.6x.00↔	Reconstruction du conduit auditif externe, SAP	21.88.11↔	Septoplastie, réparation de perforation du septum nasal avec lambeau muqueux de glissement
18.6x.10↔	Élargissement du conduit auditif externe		

21.88.12↔	Septoplastie, correction sans résection	27.24.20↔	Biopsie ouverte (par incision) de la muqueuse de la joue, du plancher buccal et d'autres structures de la cavité buccale
21.88.13↔	Septoplastie, correction avec résection	27.24.99↔	Biopsie de la bouche, structure non précisée, autre
21.88.14↔	Septoplastie, réparation de septum nasal avec transplant autologue local (plastie d'échange)	27.42↔	Excision large de lésion de la lèvre
21.88.15↔	Septoplastie, réparation de septum nasal avec transplant autologue distal ou transplant allogène ou xénogène	27.43.00↔	Autre excision de lésion ou de tissu de la lèvre, SAP
21.88.99↔	Autre septoplastie, autre	27.43.10↔	Autre excision de lésion ou tissu de la lèvre, excision locale
21.89↔	Autre réparation et opération plastique du nez	27.43.99↔	Autre excision de lésion ou de tissu de la lèvre, autre
21.91↔	Lyse d'adhérences du nez	27.44.00↔	Excision radicale de lésion de la lèvre, SAP
24.0↔	Incision de gencive ou d'os alvéolaire	27.44.11↔	Excision radicale de lésion cutanée de la lèvre, sans greffe ou transposition de peau
24.11.00↔	Biopsie de la gencive, SAP	27.44.20↔	Excision radicale de lésion cutanée de la lèvre, avec greffe ou transposition de peau
24.11.20↔	Biopsie ouverte (par incision) de la gencive	27.44.99↔	Excision radicale de lésion de la lèvre, autre
24.11.99↔	Biopsie de la gencive, autre	27.49.00↔	Autre excision de la bouche, SAP
24.12.00↔	Biopsie d'alvéole dentaire, SAP	27.49.10↔	Excision de la joue
24.12.20↔	Biopsie ouverte (par incision) d'alvéole dentaire	27.49.11↔	Excision du plancher buccal
24.12.99↔	Biopsie d'alvéole dentaire, autre	27.49.99↔	Autre excision de la bouche, autre
24.31↔	Excision de lésion ou de tissu de la gencive	27.54.00↔	Réparation de fente labiale (congénitale), SAP
24.5x.00↔	Alvéoloplastie, SAP	27.54.10↔	Chéiloplastie de fente labiale (congénitale)
24.5x.10↔	Alvéoloplastie avec greffe	27.54.11↔	Opération secondaire de fente labiale (congénitale)
24.5x.99↔	Alvéoloplastie, autre	27.54.99↔	Réparation de fente labiale (congénitale), autre
24.7↔	Application de matériel orthodontique	27.55.00↔	Greffe de peau totale de la lèvre et de la bouche, SAP
24.91.00↔	Extension ou approfondissement du sillon buccolabial ou lingual, SAP	27.55.10↔	Greffe de peau totale de la lèvre et de la bouche, non étendue
24.91.10↔	Plastie vestibulaire	27.55.20↔	Greffe de peau totale de la lèvre et de la bouche, étendue
24.91.11↔	Abaissement du plancher buccal	27.55.99↔	Greffe de peau totale de la lèvre et de la bouche, autre
24.91.99↔	Extension ou approfondissement du sillon buccolabial ou lingual, autre	27.56.10↔	Greffe de peau d'épaisseur partielle de la lèvre et de la bouche, non étendue
25.02↔	Biopsie ouverte de la langue	27.56.20↔	Greffe de peau d'épaisseur partielle de la lèvre et de la bouche, étendue
25.2x.14↔	Glossectomie partielle, par voie transorale, reconstruction avec greffon libre microvascularisé et anastomosé	27.56.30↔	Hétérogreffe de peau à la lèvre, non étendue
25.2x.24↔	Glossectomie partielle, par voie transmandibulaire, reconstruction avec greffon libre microvascularisé et anastomosé	27.56.40↔	Hétérogreffe de peau à la lèvre, étendue
25.2x.34↔	Pelviglossectomie, par voie transorale, reconstruction avec greffon libre microvascularisé et anastomosé	27.56.50↔	Homogreffe de peau à la lèvre, non étendue
25.2x.44↔	Pelviglossectomie, par voie transmandibulaire, reconstruction avec greffon libre microvascularisé et anastomosé	27.56.60↔	Homogreffe de peau à la lèvre, étendue
25.2x.54↔	Pelviglossomandibulectomie, reconstruction avec greffon libre microvascularisé et anastomosé	27.56.99↔	Autre greffe de peau de la lèvre et de la bouche, autre
25.3x.14↔	Glossectomie totale, par voie transorale, reconstruction avec greffon libre microvascularisé et anastomosé	27.57.10↔	Attachement de greffon libre microvascularisé et anastomosé à la lèvre et à la bouche
25.3x.24↔	Glossectomie totale, par voie transmandibulaire, reconstruction avec greffon libre microvascularisé et anastomosé	27.57.11↔	Attachement de lambeau pédiculé à la lèvre et à la bouche
25.3x.34↔	Pelviglossectomie totale, par voie transorale, reconstruction avec greffon libre microvascularisé et anastomosé	27.57.99↔	Attachement de lambeau pédiculé ou libre à la lèvre et à la bouche, autre
25.3x.44↔	Pelviglossectomie totale, par voie transmandibulaire, reconstruction avec greffon libre microvascularisé et anastomosé	27.58↔	Révision de lambeau pédiculé ou libre ou de greffe de peau libre à la lèvre et à la bouche
25.3x.54↔	Pelviglossomandibulectomie totale, reconstruction avec greffon libre microvascularisé et anastomosé	27.59.00↔	Autre réparation plastique de la lèvre et de la bouche, SAP
25.4x.14↔	Glossectomie radicale, par voie transorale, reconstruction avec greffon libre microvascularisé et anastomosé	27.59.10↔	Greffe de peau régénérative temporaire à la lèvre, non étendue
25.4x.24↔	Glossectomie radicale, par voie transmandibulaire, reconstruction avec greffon libre microvascularisé et anastomosé	27.59.11↔	Greffe de peau régénérative temporaire à la lèvre, étendue
25.4x.34↔	Pelviglossectomie radicale, par voie transorale, reconstruction avec greffon libre microvascularisé et anastomosé	27.59.20↔	Couverture non étendue de tissu mou par des kératinocytes obtenus en culture, lèvre
25.4x.44↔	Pelviglossectomie radicale, par voie transmandibulaire, reconstruction avec greffon libre microvascularisé et anastomosé	27.59.21↔	Couverture étendue de tissu mou par des kératinocytes obtenus en culture, lèvre
25.4x.54↔	Pelviglossomandibulectomie radicale, reconstruction avec greffon libre microvascularisé et anastomosé	27.59.30↔	Couverture temporaire, non étendue, de tissu mou par plusieurs techniques combinées, lèvre
27.1↔	Incision du palais	27.59.31↔	Couverture temporaire, étendue, de tissu mou par plusieurs techniques combinées, lèvre
27.21.00↔	Biopsie du palais osseux, SAP	27.59.40↔	Autre réparation plastique de la lèvre et de la bouche avec attachement de greffon libre microvascularisé et anastomosé
27.21.20↔	Biopsie ouverte (par incision) du palais osseux	27.59.41↔	Autre réparation plastique de la lèvre et de la bouche avec lambeau pédiculé distal
27.21.99↔	Biopsie du palais osseux, autre	27.59.50↔	Section de pédicule de lambeau après plastie cutanée de la lèvre
27.22.00↔	Biopsie de la lèvre et du voile du palais, SAP	27.59.60↔	Insertion d'expasseur tissulaire au niveau de la lèvre
27.22.20↔	Biopsie ouverte (par incision) de la lèvre et du voile du palais	27.59.99↔	Autre réparation plastique de la lèvre et de la bouche, autre
27.22.99↔	Biopsie de la lèvre et du voile du palais, autre	27.61↔	Suture de lacération du palais
27.23.00↔	Biopsie de la lèvre, SAP	27.62.00↔	Correction de fente palatine, SAP
27.23.99↔	Biopsie de la lèvre, autre	27.62.10↔	Réparation plastique primaire du palais osseux, sans greffe osseuse
27.24.00↔	Biopsie de la bouche, structure non précisée, SAP	27.62.11↔	Réparation plastique primaire du palais osseux, avec greffe osseuse
		27.62.20↔	Réparation plastique secondaire du palais osseux, sans greffe osseuse
		27.62.99↔	Correction de fente palatine, autre
		27.63.00↔	Révision de réparation de fente palatine, SAP
		27.63.10↔	Révision de réparation de fente palatine par maxilloplastie

27.63.11↔	Révision de réparation de fente palatine par maxilloplastie et ostéoplastie	33.42↔	Fermeture de fistule bronchique
27.63.20↔	Révision de réparation de fente palatine, opération secondaire de fente maxillaire	34.03↔	Réouverture de thoracotomie
27.63.99↔	Révision de réparation de fente palatine, autre	34.23.20↔	Biopsie ouverte de la paroi thoracique
27.92↔	Incision de la bouche, structure non précisée	34.3x.00↔	Excision ou destruction de lésion ou de tissu du médiastin, SAP
27.99↔	Autres opérations de la cavité buccale	34.3x.10↔	Excision de lésion ou de tissu du médiastin
29.12.00↔	Biopsie du pharynx, SAP	34.3x.20↔	Résection de lésion ou de tissu du médiastin, SAP
29.12.20↔	Biopsie ouverte de l'hypopharynx	34.3x.21↔	Résection de lésion ou de tissu du médiastin, sans résection d'organe médiastinal
29.12.30↔	Biopsie ouverte du rhinopharynx	34.3x.22↔	Résection de lésion ou de tissu du médiastin, avec résection du poumon ou de la paroi thoracique
29.12.99↔	Biopsie du pharynx, autre	34.3x.23↔	Résection de lésion ou de tissu du médiastin, avec résection partielle du péricarde
29.2x.00↔	Excision de kyste branchiogène ou de vestige de fente branchiale, SAP	34.3x.24↔	Résection de lésion ou de tissu du médiastin, avec endoprothèse vasculaire
29.2x.10↔	Excision de kyste latéral du cou	34.3x.25↔	Résection de lésion ou de tissu du médiastin, avec résection pulmonaire et endoprothèse vasculaire
29.2x.11↔	Excision de kyste branchiogène ou de vestige de fente branchiale, intervention secondaire	34.3x.26↔	Résection de lésion ou de tissu du médiastin, avec résection pulmonaire et résection partielle du péricarde
29.2x.20↔	Opération de vestiges de conduit branchial, SAP	34.3x.27↔	Résection de lésion ou de tissu du médiastin, avec résection partielle du péricarde et endoprothèse vasculaire
29.2x.21↔	Opération de vestiges de conduit branchial, intervention secondaire	34.3x.28↔	Résection de lésion ou de tissu du médiastin, avec résection partielle du poumon et du péricarde et endoprothèse vasculaire
29.2x.99↔	Excision de kyste branchiogène ou de vestige de fente branchiale, autre	34.3x.29↔	Résection de lésion ou de tissu du médiastin, autre
29.33.12↔	Pharyngectomie partielle, reconstruction avec greffon libre microvascularisé et anastomosé	34.3x.30↔	Destruction de lésion ou de tissu du médiastin
29.33.21↔	Pharyngectomie totale, reconstruction avec greffon libre microvascularisé et anastomosé, greffon intestinal libre ou anastomose œso-gastrique	34.3x.99↔	Excision ou destruction de lésion ou de tissu du médiastin, autre
29.4x.12↔	Réparation plastique du pharynx, avec greffon microvascularisé et anastomosé, greffon intestinal ou anastomose œso-gastrique	34.4x.00↔	Excision ou destruction de lésion de la paroi thoracique, SAP
29.52↔	Fermeture de fistule de fente branchiale	34.4x.10↔	Excision de lésion de la paroi thoracique
30.3x.15↔	Laryngectomie complète, reconstruction avec greffon libre microvascularisé et anastomosé	34.4x.20↔	Résection partielle de lésion de la paroi thoracique, SAP
30.4x.00↔	Laryngectomie radicale, SAP	34.4x.21↔	Résection partielle de lésion de la paroi thoracique, sans réparation
30.4x.10↔	Laryngectomie radicale avec pharyngectomie, sans reconstruction	34.4x.22↔	Résection partielle de lésion de la paroi thoracique, avec réparation
30.4x.11↔	Laryngectomie radicale avec pharyngectomie, reconstruction avec lambeau muqueux local	34.4x.30↔	Résection de lésion de la paroi thoracique, résection complète du sternum, SAP
30.4x.12↔	Laryngectomie radicale avec pharyngectomie, reconstruction avec greffon non vascularisé	34.4x.31↔	Résection de lésion de la paroi thoracique, résection complète du sternum, sans réparation
30.4x.13↔	Laryngectomie radicale avec pharyngectomie, reconstruction avec lambeau pédiculé régional	34.4x.32↔	Résection de lésion de la paroi thoracique, résection complète du sternum, avec réparation
30.4x.14↔	Laryngectomie radicale avec pharyngectomie, reconstruction avec lambeau pédiculé	34.71↔	Suture de lacération de la paroi thoracique
30.4x.15↔	Laryngectomie radicale avec pharyngectomie, reconstruction avec greffon libre microvascularisé et anastomosé	34.72↔	Fermeture de thoracostomie
30.4x.16↔	Laryngectomie radicale avec pharyngectomie, reconstruction avec greffon intestinal libre	34.73↔	Fermeture d'autres fistules thoraciques
30.4x.17↔	Laryngectomie radicale avec pharyngectomie, reconstruction par anastomose œso-gastrique	34.79.00↔	Autre réparation de la paroi thoracique, SAP
30.4x.19↔	Laryngectomie radicale avec pharyngectomie, autre reconstruction	34.79.10↔	Autre réparation de la paroi thoracique, fermeture secondaire de thoracotomie, SAP
30.4x.20↔	Laryngectomie radicale avec pharyngectomie et résection thyroïdienne, sans reconstruction	34.79.11↔	Autre réparation de la paroi thoracique, fermeture secondaire de thoracotomie, par fil
30.4x.21↔	Laryngectomie radicale avec pharyngectomie et résection thyroïdienne, reconstruction avec lambeau muqueux local	34.79.12↔	Autre réparation de la paroi thoracique, fermeture secondaire de thoracotomie, par plaque
30.4x.22↔	Laryngectomie radicale avec pharyngectomie et résection thyroïdienne, reconstruction avec greffon non vascularisé	34.79.19↔	Autre réparation de la paroi thoracique, fermeture secondaire de thoracotomie, autre
30.4x.23↔	Laryngectomie radicale avec pharyngectomie et résection thyroïdienne, reconstruction avec lambeau pédiculé régional	34.79.20↔	Autre réparation chirurgicale ouverte de la paroi thoracique, stabilisation, SAP
30.4x.24↔	Laryngectomie radicale avec pharyngectomie et résection thyroïdienne, reconstruction avec lambeau pédiculé	34.79.21↔	Autre réparation chirurgicale ouverte de la paroi thoracique, stabilisation, par fil
30.4x.25↔	Laryngectomie radicale avec pharyngectomie et résection thyroïdienne, reconstruction avec greffon libre microvascularisé et anastomosé	34.79.22↔	Autre réparation chirurgicale ouverte de la paroi thoracique, stabilisation, par plaque
30.4x.26↔	Laryngectomie radicale avec pharyngectomie et résection thyroïdienne, reconstruction avec greffon intestinal libre	34.79.29↔	Autre réparation chirurgicale ouverte de la paroi thoracique, stabilisation, autre
30.4x.27↔	Laryngectomie radicale avec pharyngectomie et résection thyroïdienne, reconstruction par anastomose œso-gastrique	34.79.30↔	Autre réparation de la paroi thoracique, réduction ouverte de fracture sternale, SAP
30.4x.29↔	Laryngectomie radicale avec pharyngectomie et résection thyroïdienne, autre reconstruction	34.79.31↔	Autre réparation de la paroi thoracique, réduction ouverte de fracture sternale, par fil
30.4x.99↔	Laryngectomie radicale, autre	34.79.32↔	Autre réparation de la paroi thoracique, réduction ouverte de fracture sternale, par plaque
31.72↔	Fermeture de fistule externe de la trachée	34.79.39↔	Autre réparation de la paroi thoracique, réduction ouverte de fracture sternale, autre
33.33↔	Pneumopéritoine pour collapsus du poumon	34.79.40↔	Autre réparation de la paroi thoracique, plastie et greffe osseuses
		34.79.99↔	Autre réparation de la paroi thoracique, autre
		34.85↔	Implantation d'un stimulateur diaphragmatique
		34.89.00↔	Autres opérations du diaphragme, SAP
		34.89.10↔	Autres opérations du diaphragme, incision du diaphragme

34.89.99↔	Autres opérations du diaphragme, autre	39.29.14↔	Shunt ou pontage vasculaire fémoro-pédieux
37.31.00↔	Péricardectomie, SAP	39.29.15↔	Shunt ou pontage vasculaire poplitéo-crural ou poplitéo-pédieux
37.31.10↔	Péricardectomie partielle	39.29.16↔	Pontage ou shunt vasculaire d'artères de la jambe et du pied
37.31.20↔	Péricardectomie totale	39.29.19↔	Pontage ou shunt vasculaire d'artères de membre inférieur, autre
37.31.30↔	Excision d'adhérences du péricarde	39.29.20↔	Pontage ou shunt vasculaire d'artères de membre supérieur
37.31.99↔	Péricardectomie, autre	39.29.30↔	Autre pontage ou shunt vasculaire (périphérique), extra-anatomique, SAP
37.79↔	Révision ou déplacement de poche de dispositif cardiaque	39.29.31↔	Shunt ou pontage vasculaire sous-clavio-fémoral
37.8b.00↔	Enlèvement de pacemaker permanent, SAP	39.29.32↔	Shunt ou pontage vasculaire axillo-fémoral
37.8b.11↔	Enlèvement de pacemaker à chambre unique	39.29.33↔	Pontage croisé fémoro-fémoral
37.8b.21↔	Enlèvement de pacemaker à double chambre sans stimulation antitachycardique	39.29.39↔	Autre pontage ou shunt vasculaire (périphérique), extra-anatomique, autre
37.8b.22↔	Enlèvement de pacemaker à double chambre avec stimulation antitachycardique	39.29.40↔	Shunt ou pontage vasculaire de veines
37.8b.31↔	Enlèvement de pacemaker à resynchronisation (CRT-P)	39.29.80↔	Shunt peropératoire temporaire, SAP
37.8b.41↔	Enlèvement de pacemaker transveineux sans sonde	39.29.81↔	Shunt peropératoire temporaire, artério-artériel
37.8b.99↔	Enlèvement de pacemaker permanent, autre	39.29.82↔	Shunt peropératoire temporaire, artério-veineux
37.8d↔	Enlèvement d'enregistreur d'événements	39.29.89↔	Shunt peropératoire temporaire, autre
37.8f.00↔	Enlèvement de cardioverteur ou défibrillateur, SAP	39.29.99↔	Autre pontage ou shunt vasculaire (périphérique), autre
37.8f.11↔	Enlèvement de défibrillateur à chambre unique	39.49.00↔	Autre révision après intervention vasculaire, SAP
37.8f.12↔	Enlèvement de défibrillateur à double chambre	39.49.10↔	Révision d'anastomose vasculaire
37.8f.21↔	Enlèvement de défibrillateur à resynchronisation (CRT-D)	39.49.20↔	Révision d'implant vasculaire
37.8f.22↔	Enlèvement de défibrillateur à chambre unique avec capteur auriculaire	39.49.21↔	Remplacement d'implant vasculaire
37.8f.31↔	Enlèvement d'un système sous-cutané de défibrillation	39.49.22↔	Ablation d'implant vasculaire
37.8f.99↔	Enlèvement de cardioverteur ou défibrillateur, autre	39.49.30↔	Remplacement de conduit cardiaque
37.99.00↔	Autres opérations du coeur et du péricarde, SAP	39.49.99↔	Autre révision après intervention vasculaire, autre
37.99.10↔	Traitement par injection intramyocardique de cellules souches, SAP	39.55↔	Réimplantation de vaisseau rénal aberrant
37.99.11↔	Traitement par injection intramyocardique de cellules souches, sans enrichissement de fractions ni culture	39.59.10↔	Transposition d'artères, SAP
37.99.12↔	Traitement par injection intramyocardique de cellules souches obtenues par enrichissement de fractions ou multipliées en culture	39.59.11↔	Transposition d'artère vertébrale extracrânienne
37.99.19↔	Traitement par injection intramyocardique de cellules souches, autre	39.59.12↔	Transposition d'autres artères extracrâniennes de la tête et du cou
37.99.20↔	Opérations d'anomalies congénitales du coeur, SAP	39.59.13↔	Transposition d'artères de membre supérieur
37.99.29↔	Opérations d'anomalies congénitales du coeur, autre	39.59.14↔	Transposition d'artères thoraciques
37.99.30↔	Ligature d'oreillette	39.59.15↔	Transposition de l'artère gastrique, de l'artère hépatique et de l'artère splénique
37.99.80↔	Réopération du coeur et du péricarde	39.59.16↔	Transposition de l'artère rénale
37.99.99↔	Autres opérations du coeur et du péricarde, autre	39.59.17↔	Transposition de l'artère mésentérique
37.9a.12↔	Enlèvement ou révision d'un système de modulation du myocarde (CCM)	39.59.18↔	Transposition d'autres artères viscérales
39.25.00↔	Pontage entre aorte, artère iliaque et artère fémorale, SAP	39.59.19↔	Transposition de l'artère iliaque
39.25.10↔	Pontage aorto-iliaco-fémoral, aortique, SAP	39.59.20↔	Transposition d'autres artères abdominales
39.25.11↔	Pontage aorto-iliaque	39.59.21↔	Transposition d'artères de membre inférieur
39.25.12↔	Pontage aorto-fémoral	39.59.29↔	Transposition d'artères, autre
39.25.13↔	Pontage aorto-poplité	39.59.30↔	Autre réparation de vaisseaux de la tête et du cou, SAP
39.25.14↔	Pontage aorto-crural	39.59.31↔	Autre réparation de vaisseaux intracrâniens
39.25.19↔	Pontage aorto-iliaco-fémoral, aortique, autre	39.59.32↔	Autre réparation d'artère vertébrale extracrânienne
39.25.20↔	Pontage iliaco-fémoral, SAP	39.59.33↔	Autre réparation d'artères extracrâniennes de la tête et du cou, autre
39.25.21↔	Pontage ilio-iliaque	39.59.34↔	Autre réparation de la veine jugulaire
39.25.22↔	Pontage ilio-fémoral	39.59.39↔	Autre réparation de vaisseaux de la tête et du cou, autre
39.25.23↔	Pontage ilio-poplité	39.59.40↔	Autre réparation de vaisseaux de membre supérieur, SAP
39.25.24↔	Pontage ilio-crural	39.59.41↔	Autre réparation d'artères de membre supérieur
39.25.29↔	Pontage iliaco-fémoral, autre	39.59.42↔	Autre réparation de la veine sous-clavière, de la veine axillaire et de la veine brachio-céphalique
39.25.30↔	Pontage par le trou obturateur (extra-anatomique)	39.59.48↔	Autre réparation d'autres veines profondes du membre supérieur
39.25.99↔	Pontage entre aorte, artère iliaque et artère fémorale, autre	39.59.49↔	Autre réparation de vaisseaux de membre supérieur, autre
39.27.00↔	Fistule artério-veineuse pour hémodialyse, SAP	39.59.50↔	Autre réparation de vaisseaux thoraciques, SAP
39.27.09↔	Fistule artério-veineuse pour hémodialyse, autre	39.59.51↔	Autre réparation de l'aorte thoracique
39.27.10↔	Mise en place d'une fistule artério-veineuse pour hémodialyse	39.59.52↔	Autre réparation de l'artère pulmonaire
39.27.11↔	Mise en place d'une fistule artério-veineuse avec matériel allogène ou alloplastique pour hémodialyse	39.59.53↔	Autre réparation d'artères thoraciques, autre
39.27.12↔	Mise en place d'une fistule AV à l'aide d'une prothèse hybride à deux composants, implantation transluminale percutanée du composant veineux, ainsi qu'implantation du greffon artériel par chirurgie ouverte	39.59.54↔	Autre réparation de la veine pulmonaire
39.29.00↔	Autre pontage ou shunt vasculaire (périphérique), SAP	39.59.55↔	Autre réparation de la veine cave supérieure
39.29.10↔	Pontage ou shunt vasculaire d'artères de membre inférieur, SAP	39.59.59↔	Autre réparation de vaisseaux thoraciques, autre
39.29.11↔	Shunt ou pontage vasculaire fémoro-fémoral	39.59.60↔	Autre réparation d'artères abdominales, SAP
39.29.12↔	Shunt ou pontage vasculaire fémoro-poplité	39.59.61↔	Autre réparation de l'aorte abdominale
39.29.13↔	Shunt ou pontage vasculaire fémoro-crural	39.59.62↔	Autre réparation du tronc coeliaque
		39.59.63↔	Autre réparation de l'artère gastrique
		39.59.64↔	Autre réparation de l'artère hépatique
		39.59.65↔	Autre réparation de l'artère splénique
		39.59.66↔	Autre réparation de l'artère rénale
		39.59.67↔	Autre réparation de l'artère mésentérique

39.59.68↔	Autre réparation de l'artère iliaque	40.24.11↔	Excision chirurgicale ouverte de ganglion lymphatique inguinal marqué à l'aide d'un radio-isotope ou d'un colorant (lymphadénectomie de ganglion sentinelle)
39.59.69↔	Autre réparation d'artères abdominales, autre	40.24.20↔	Excision de ganglion lymphatique inguinal, par laparoscopie
39.59.70↔	Autre réparation de veines abdominales, SAP	40.24.99↔	Excision de ganglion lymphatique inguinal, autre
39.59.71↔	Autre réparation de la veine cave inférieure	40.29.10↔	Excision de ganglion lymphatique médiastinal, SAP
39.59.72↔	Autre réparation de la veine iliaque	40.29.11↔	Excision chirurgicale ouverte de ganglion lymphatique médiastinal
39.59.79↔	Autre réparation de veines abdominales, autre	40.29.12↔	Excision de ganglion lymphatique médiastinal, par thoracoscopie
39.59.80↔	Autre réparation de vaisseaux de membre inférieur, SAP	40.29.19↔	Excision de ganglion lymphatique médiastinal, autre
39.59.81↔	Autre réparation d'artères de membre inférieur	40.29.20↔	Excision de ganglion lymphatique para-aortique
39.59.82↔	Autre réparation de la veine fémorale	40.29.30↔	Excision de ganglion lymphatique iliaque
39.59.83↔	Autre réparation de la veine poplitée	40.29.70↔	Excision de lymphangiome ou d'hygroma kystique
39.59.88↔	Autre réparation d'autres veines profondes du membre inférieur	40.29.80↔	Excision d'adénopathie abdominale, excision de plusieurs ganglions (avec biopsie du foie), SAP
39.59.89↔	Autre réparation de vaisseaux de membre inférieur, autre	40.29.81↔	Excision d'adénopathie abdominale, excision de plusieurs ganglions (avec biopsie du foie), chirurgie ouverte [laparotomie de stadification]
39.59.90↔	Autre réparation de vaisseau, plastie de valves veineuses	40.29.82↔	Excision d'adénopathie abdominale, excision de plusieurs ganglions (avec biopsie du foie), par laparoscopie [laparotomie de stadification]
39.90.00↔	Insertion de stent(s) dans un/des vaisseau(x) périphérique(s) sans libération de substance médicamenteuse, SAP	40.29.89↔	Excision d'adénopathie abdominale, excision de plusieurs ganglions (avec biopsie du foie), autre
39.90.10↔	Insertion de stent(s) dans des vaisseaux non cardiaques, stents nus	40.29.99↔	Excision simple d'autre structure lymphatique, autre
39.90.11↔	Insertion de stent(s) dans des vaisseaux non cardiaques, stents biorésorbables	40.3x.10↔	Lymphadénectomie régionale, indépendante d'autre intervention, SAP
39.90.12↔	Insertion de stent(s) dans des vaisseaux non cardiaques, stents à grand lumen, SAP	40.3x.11↔	Lymphadénectomie régionale, indépendante d'autre intervention, région cervicale
39.90.13↔	Insertion de stent(s) dans des vaisseaux non cardiaques, stents à grand lumen, non couverts	40.3x.12↔	Lymphadénectomie régionale, indépendante d'autre intervention, région axillaire
39.90.14↔	Insertion de stent(s) dans des vaisseaux non cardiaques, stents à grand lumen, couverts	40.3x.13↔	Lymphadénectomie régionale, indépendante d'autre intervention, région para-aortique, pelvienne ou iliaque ou pour obturation
39.90.15↔	Insertion de stent(s) dans des vaisseaux non cardiaques, stents couverts (stentgrafts) dans des vaisseaux sans anévrisme	40.3x.14↔	Lymphadénectomie régionale, indépendante d'autre intervention, région inguinale, chirurgie ouverte
39.90.16↔	Insertion de stent(s) dans des vaisseaux non cardiaques, stents couverts à surface bioactive	40.3x.15↔	Lymphadénectomie régionale, indépendante d'autre intervention, région inguinale, par laparoscopie
39.90.17↔	Insertion de stent(s) vasculaire(s) périphérique(s), stent(s) multicouches	40.3x.16↔	Lymphadénectomie régionale, indépendante d'autre intervention, région médiastinale et péribronchique
39.90.19↔	Insertion de stent(s) dans des vaisseaux non cardiaques, autres stents	40.3x.19↔	Lymphadénectomie régionale, indépendante d'autre intervention, autre
39.90.30↔	Insertion de stent(s) extra-long(s) (>10 cm) dans des vaisseaux non cardiaques, SAP	40.3x.21↔	Lymphadénectomie régionale dans le cadre d'une autre intervention, région cervicale
39.90.31↔	Insertion de stent(s) nus extra-long(s) (>10 cm) dans des vaisseaux non cardiaques	40.3x.22↔	Lymphadénectomie régionale dans le cadre d'une autre intervention, région axillaire
39.90.32↔	Insertion de stent(s) couverts extralongs (>10 cm) dans des vaisseaux non cardiaques	40.3x.23↔	Lymphadénectomie régionale dans le cadre d'une autre intervention, région para-aortique, pelvienne ou iliaque
39.90.39↔	Insertion de stent(s) extra-long(s) (>10 cm) dans des vaisseaux non cardiaques, autre	40.3x.24↔	Lymphadénectomie régionale dans le cadre d'une autre intervention, pour obturation
39.90.99↔	Insertion de stent(s) vasculaire(s) périphérique(s) sans libération de substance médicamenteuse, autre	40.3x.25↔	Lymphadénectomie régionale dans le cadre d'une autre intervention, région inguinale
40.0↔	Incision de structures lymphatiques	40.3x.26↔	Lymphadénectomie régionale dans le cadre d'une autre intervention, région médiastinale et péribronchique
40.11.10↔	Biopsie ouverte (par incision) de ganglion lymphatique médiastinal, para-aortique, iliaque ou pelvien	40.3x.29↔	Lymphadénectomie régionale dans le cadre d'une autre intervention, autre
40.11.11↔	Biopsie ouverte (par incision) de ganglion lymphatique cervical, supraclaviculaire, axillaire ou inguinal	40.40↔	Résection des ganglions cervicaux, SAP
40.21.00↔	Excision de ganglion lymphatique cervical profond, SAP	40.41.00↔	Dissection radicale des ganglions lymphatiques cervicaux, SAP
40.21.10↔	Excision de ganglions et vaisseaux lymphatiques isolés, ganglion cervical non marqué	40.41.10↔	Dissection sélective (fonctionnelle) des ganglions lymphatiques cervicaux, abord supraomohyoïde (régions I-III)
40.21.11↔	Excision de ganglions et vaisseaux lymphatiques isolés, ganglion cervical marqué à l'aide d'un radio-isotope ou d'un colorant (lymphadénectomie de ganglion sentinelle)	40.41.11↔	Dissection sélective (fonctionnelle) des ganglions lymphatiques cervicaux, abord latéral (régions II-IV)
40.21.99↔	Excision de ganglion lymphatique cervical profond, autre	40.41.12↔	Dissection sélective (fonctionnelle) des ganglions lymphatiques cervicaux, abord antérolatéral (régions I-IV)
40.22.00↔	Excision de ganglion lymphatique mammaire interne, SAP	40.41.13↔	Dissection sélective (fonctionnelle) des ganglions lymphatiques cervicaux, abord postérolatéral (régions II-V)
40.22.10↔	Excision de ganglion lymphatique mammaire interne, par thoracoscopie	40.41.14↔	Dissection sélective (fonctionnelle) des ganglions lymphatiques cervicaux, abord central (région VI)
40.22.20↔	Excision chirurgicale ouverte de ganglion lymphatique mammaire interne	40.41.20↔	Dissection radicale des ganglions lymphatiques cervicaux (incl. modification)
40.22.99↔	Excision de ganglion lymphatique mammaire interne, autre	40.41.21↔	Dissection radicale étendue des ganglions lymphatiques cervicaux
40.23.00↔	Excision de ganglion lymphatique axillaire, SAP	40.41.99↔	Dissection radicale des ganglions lymphatiques cervicaux, autre
40.23.10↔	Excision de ganglion lymphatique axillaire, non marqué		
40.23.11↔	Excision de ganglion lymphatique axillaire marqué à l'aide d'un radio-isotope ou d'un colorant (lymphadénectomie de ganglion sentinelle)		
40.23.99↔	Excision de ganglion lymphatique axillaire, autre		
40.24.00↔	Excision de ganglion lymphatique inguinal, SAP		
40.24.10↔	Excision chirurgicale ouverte de ganglion lymphatique inguinal, non marqué		

40.50↔	Excision radicale de ganglions lymphatiques, SAP	49.77.13↔	Anoproctoplastie, par laparoscopie
40.51.00↔	Excision radicale des ganglions lymphatiques axillaires, SAP	49.78.00↔	Réparation d'agénésies anorectales congénitales et atrésies anales, SAP
40.51.10↔	Excision radicale des ganglions lymphatiques axillaires, indépendante d'autre intervention	49.78.09↔	Réparation d'agénésies anorectales congénitales et atrésies anales, autre
40.51.11↔	Excision radicale des ganglions lymphatiques axillaires dans le cadre d'une autre intervention	49.78.11↔	Anorectoplastie antérieure, par chirurgie ouverte et périnéale
40.51.99↔	Excision radicale des ganglions lymphatiques axillaires, autre	49.78.12↔	Anorectoplastie sagittale postérieure [PSARP], par chirurgie ouverte et périnéale
40.52.00↔	Excision radicale des ganglions lymphatiques péri-aortiques, SAP	49.78.13↔	Anorectoplastie sagittale postérieure [PSARP], avec fermeture de fistule de l'appareil génito-urinaire, par chirurgie ouverte et périnéale
40.52.10↔	Excision radicale des ganglions lymphatiques rétropéritonéaux (para-aortiques, para-caves) et pelviens, indépendante d'autre intervention	49.78.14↔	Anorectoplastie sagittale postérieure [PSARP], avec correction d'une malformation du vagin, par chirurgie ouverte et périnéale
40.52.11↔	Excision radicale des ganglions lymphatiques rétropéritonéaux (para-aortiques, para-caves) et pelviens, au cours d'une autre intervention	49.78.21↔	Abaissement abdominopérinéal ou sacro-abdominopérinéal lors d'agénésies anorectales congénitales et atrésies anales
40.52.99↔	Excision radicale des ganglions lymphatiques péri-aortiques, autre	49.78.31↔	Réparation de l'anus lors d'agénésies anorectales congénitales et atrésies anales, périnéale
40.53.00↔	Excision radicale des ganglions lymphatiques iliaques, SAP	49.79↔	Réparation de l'anus, autre
40.53.10↔	Excision radicale des ganglions lymphatiques iliaques, indépendante d'autre intervention	50.12.00↔	Biopsie ouverte du foie, SAP
40.53.11↔	Excision radicale des ganglions lymphatiques iliaques dans le cadre d'une autre intervention	50.12.09↔	Biopsie ouverte du foie, autre
40.53.99↔	Excision radicale des ganglions lymphatiques iliaques, autre	50.12.11↔	Biopsie du foie, par excision, par chirurgie ouverte
40.54.00↔	Excision radicale de ganglions lymphatiques inguinaux, SAP	50.12.12↔	Biopsie du foie, par biopsie à l'aiguille, par chirurgie ouverte
40.54.10↔	Excision radicale de ganglions lymphatiques inguinaux en tant qu'intervention autonome	50.14↔	Biopsie du foie par voie laparoscopique
40.54.11↔	Excision radicale des ganglions lymphatiques inguinaux dans le cadre d'une autre intervention	54.11↔	Laparotomie exploratrice
40.54.99↔	Excision radicale des ganglions lymphatiques inguinaux, autre	54.12.00↔	Relaparotomie, SAP
40.59.00↔	Excision radicale d'autres ganglions lymphatiques, SAP	54.12.10↔	Laparotomie de second regard
40.59.10↔	Excision radicale d'autres ganglions lymphatiques, indépendante d'autre intervention, SAP	54.12.11↔	Laparotomie de contrôle d'hémorragie post-opératoire
40.59.11↔	Excision radicale de ganglions médiastinaux, indépendante d'autre intervention	54.12.99↔	Relaparotomie, autre
40.59.12↔	Excision radicale de ganglions péricbronchiques, indépendante d'autre intervention	54.13↔	Laparotomie avec drainage
40.59.19↔	Excision radicale d'autres ganglions lymphatiques, indépendante d'autre intervention, autre	54.19↔	Autre laparotomie
40.59.20↔	Excision radicale d'autres ganglions lymphatiques dans le cadre d'une autre intervention, SAP	54.21.00↔	Laparoscopie, SAP
40.59.21↔	Excision radicale de ganglions lymphatiques médiastinaux dans le cadre d'une autre intervention	54.21.10↔	Laparoscopie, laparoscopie diagnostique
40.59.22↔	Excision radicale de ganglions lymphatiques péricbronchiques dans le cadre d'une autre intervention	54.21.30↔	Laparoscopie, laparoscopie avec drainage
40.59.29↔	Excision radicale d'autres ganglions lymphatiques dans le cadre d'une autre intervention, autre	54.21.99↔	Laparoscopie, autre
40.59.99↔	Excision radicale d'autres ganglions lymphatiques, autre	54.23↔	Biopsie péritonéale
40.9x.00↔	Autres opérations de structures lymphatiques, SAP	54.3x.00↔	Excision ou destruction de lésion ou tissu de la paroi abdominale ou de l'ombilic, SAP
40.9x.10↔	Anastomose pour résorption de lymphoedème	54.3x.10↔	Omphalectomie
40.9x.20↔	Incision de lymphocèle	54.3x.19↔	Autre excision de lésion ou tissu de la paroi abdominale ou de l'ombilic
40.9x.30↔	Drainage de lymphoedème	54.3x.20↔	Destruction de lésion ou tissu de la paroi abdominale ou de l'ombilic
40.9x.40↔	Ponction percutanée d'une lymphocèle à fin thérapeutique	54.3x.99↔	Excision ou destruction de lésion ou tissu de la paroi abdominale ou de l'ombilic, autre
40.9x.99↔	Autres opérations de structures lymphatiques, autre	54.62↔	Autre suture différée de plaie abdominale granulante
48.79↔	Autre réparation du rectum	54.63.00↔	Autre suture de la paroi abdominale, SAP
48.81↔	Incision de tissu périrectal	54.63.10↔	Autre suture de la paroi abdominale, suture de lacération de la paroi abdominale
48.82↔	Excision de tissu périrectal	54.63.99↔	Autre suture de la paroi abdominale, autre
48.93↔	Réparation de fistule périrectale	54.64.00↔	Suture du péritoine, SAP
49.01↔	Incision d'abcès périanal	54.64.10↔	Suture du péritoine, suture du mésentère, du grand ou du petit épiploon (après lacération)
49.02↔	Autre incision de tissu périanal	54.64.99↔	Suture du péritoine, autre
49.03↔	Excision de lambeaux de peau périanale	54.72↔	Autre réfection de la paroi abdominale
49.11↔	Fistulotomie anale	54.73↔	Autre réparation du péritoine
49.12↔	Fistulectomie anale	54.75↔	Autre réparation du mésentère
49.6↔	Excision de l'anus	54.99.00↔	Autres opérations de la région abdominale, SAP
49.70↔	Réparation de l'anus, SAP	54.99.09↔	Autres opérations de la région abdominale, autre
49.71↔	Suture de lacération de l'anus	54.99.30↔	Résection de tissu de la région abdominale dont l'organe auquel il appartient est incertain
49.72↔	Cerclage de l'anus	54.99.31↔	Debulking par laparotomie
49.73.00↔	Fermeture de fistule anale, SAP	54.99.40↔	Révision de fistule cutanéopéritonéale (cathéter à demeure)
49.73.11↔	Fermeture de fistule anale par lambeaux muqueux	54.99.41↔	Excision ou fermeture de fistule cutanéopéritonéale (cathéter à demeure)
49.73.12↔	Fermeture de fistule anale par greffe	54.99.50↔	Fermeture temporaire de la paroi abdominale
49.73.99↔	Fermeture de fistule anale, autre	54.99.60↔	Lombotomie
49.77.11↔	Anoproctoplastie, par chirurgie ouverte	54.99.61↔	Relombotomie
49.77.12↔	Anoproctoplastie, périnéale	54.99.81↔	Révision sans remplacement de cathéters ainsi que de la pompe automatique programmable et rechargeable pour le drainage continu d'ascite

54.99.82↔	Élimination d'une obstruction mécanique de cathéters d'une pompe automatique programmable et rechargeable pour drainage continu d'ascite	76.5x.00↔	Arthroplastie temporo-mandibulaire, SAP
54.99.84↔	Remplacement des cathéters de pompe automatique programmable et rechargeable pour le drainage continu d'ascite	76.5x.10↔	Condylectomie avec reconstruction de l'articulation temporo-mandibulaire
54.a0↔	Opérations rétropéritonéales, SAP	76.5x.19↔	Condylectomie sur l'articulation temporo-mandibulaire, autre
54.a1↔	Excision et destruction de tissu rétropéritonéal	76.5x.20↔	Discoplastie avec reconstruction de l'articulation temporo-mandibulaire
54.a9↔	Opérations rétropéritonéales, autre	76.5x.29↔	Discoplastie sur l'articulation temporo-mandibulaire, autre
64.2↔	Excision ou destruction locale de lésion du pénis	76.5x.30↔	Extirpation du disque articulaire (discectomie) avec reconstruction de l'articulation temporo-mandibulaire
64.41↔	Suture de lacération du pénis	76.5x.39↔	Extirpation du disque articulaire (discectomie) de l'articulation temporo-mandibulaire, autre
64.43↔	Construction du pénis	76.5x.40↔	Réséction du tubercule articulaire de l'articulation temporo-mandibulaire
64.44.00↔	Reconstruction du pénis, SAP	76.5x.41↔	Plastie de reconstruction de l'articulation temporo-mandibulaire
64.44.10↔	Reconstruction du pénis, étirement du tissu pénien	76.5x.42↔	Stabilisation (limitant la mobilité) de l'articulation temporo-mandibulaire
64.44.11↔	Reconstruction du pénis, correction d'une transposition pénoscrotale ou d'un cryptopénis (concealed penis ou buried penis)	76.5x.50↔	Extraction arthroscopique de souris de l'articulation temporo-mandibulaire
64.44.99↔	Reconstruction du pénis, autre	76.5x.59↔	Extraction de souris de l'articulation temporo-mandibulaire, autre
64.45↔	Réimplantation du pénis	76.5x.60↔	Implantation d'endoprothèse dans l'articulation temporo-mandibulaire
64.49↔	Autre réparation du pénis	76.5x.61↔	Remplacement d'endoprothèse dans l'articulation temporo-mandibulaire
65.30↔	Ovariectomie, SAP	76.5x.70↔	Implantation d'une endoprothèse totale d'articulation temporo-mandibulaire avec des composants préfabriqués
65.31↔	Ovariectomie par laparoscopie	76.5x.71↔	Implantation d'une endoprothèse totale d'articulation temporo-mandibulaire avec des composants CAD-CAM [CAO/FAO]
65.32↔	Ovariectomie, par chirurgie ouverte	76.5x.90↔	Autre arthroplastie ou discoplastie de l'articulation temporo-mandibulaire
65.33↔	Ovariectomie, par voie vaginale	76.5x.99↔	Arthroplastie temporo-mandibulaire, autre
65.34↔	Ovariectomie, par voie vaginale, assistée par laparoscopie	76.63.00↔	Ostéoplastie [ostéotomie] du corps de la mandibule, SAP
65.39↔	Ovariectomie, autre	76.63.10↔	Ostéoplastie [ostéotomie] de l'os maxillaire de la crête alvéolaire latérale ou avec interruption de continuité frontale, sans distraction
65.40↔	Salpingo-ovariectomie, SAP	76.63.11↔	Ostéoplastie [ostéotomie] de l'os maxillaire de la crête alvéolaire latérale ou avec interruption de continuité de la branche mandibulaire horizontale, sans distraction
65.41↔	Salpingo-ovariectomie par laparoscopie	76.63.12↔	Ostéoplastie [ostéotomie] pour déplacement du menton, sans distraction
65.42↔	Salpingo-ovariectomie, par chirurgie ouverte	76.63.20↔	Déplacement du processus alvéolaire par distraction horizontale après ostéotomie
65.43↔	Salpingo-ovariectomie, par voie vaginale	76.63.21↔	Déplacement de la mandibule par distraction après ostéotomie sur la branche mandibulaire horizontale
65.44↔	Salpingo-ovariectomie, par voie vaginale, assistée par laparoscopie	76.63.99↔	Ostéoplastie [ostéotomie] du corps de la mandibule, autre
65.49↔	Salpingo-ovariectomie, autre	76.64↔	Autre chirurgie orthognathique de la mandibule
67.31↔	Marsupialisation de kyste du col utérin	77.40.20↔	Biopsie osseuse, site non spécifié, biopsie ouverte
67.33↔	Destruction de lésion du col utérin par cryochirurgie	77.40.99↔	Biopsie osseuse, site non spécifié, autre
70.13↔	Lyse d'adhérences intraluminales du vagin	77.41.00↔	Biopsie osseuse, clavicule, omoplate, côtes et sternum, SAP
70.24.00↔	Biopsie vaginale, SAP	77.41.20↔	Biopsie osseuse, clavicule, omoplate, côtes et sternum, biopsie ouverte
70.24.20↔	Biopsie vaginale par incision	77.41.99↔	Biopsie osseuse, clavicule, omoplate, côtes et sternum, autre
70.24.99↔	Biopsie vaginale, autre	77.42.00↔	Biopsie osseuse, humérus, SAP
70.33.00↔	Excision ou destruction locale de lésion ou tissu du vagin, SAP	77.42.20↔	Biopsie osseuse, humérus, biopsie ouverte
70.33.10↔	Destruction locale de lésion ou tissu du vagin, SAP	77.42.99↔	Biopsie osseuse, humérus, autre
70.33.11↔	Destruction locale de lésion ou tissu du vagin, par cautérisation	77.43.00↔	Biopsie osseuse, radius et cubitus, SAP
70.33.12↔	Destruction locale de lésion ou tissu du vagin, par électrocoagulation	77.43.20↔	Biopsie osseuse, radius et cubitus, biopsie ouverte
70.33.13↔	Destruction locale de lésion ou tissu du vagin, par coagulation au laser	77.43.99↔	Biopsie osseuse, radius et cubitus, autre
70.33.14↔	Destruction locale de lésion ou tissu du vagin, par cryocoagulation	77.44.00↔	Biopsie osseuse, os du carpe et du métacarpe, SAP
70.33.99↔	Excision ou destruction locale de lésion ou tissu du vagin, autre	77.44.20↔	Biopsie osseuse, os du carpe et du métacarpe, biopsie ouverte
70.71↔	Suture de lacération du vagin	77.44.99↔	Biopsie osseuse, os du carpe et du métacarpe, autre
70.79.00↔	Autre réparation du vagin, SAP	77.45.00↔	Biopsie osseuse, fémur, SAP
70.79.10↔	Autre colporrhaphie du vagin avec plastie du plancher pelvien	77.45.20↔	Biopsie osseuse, fémur, biopsie ouverte
70.79.99↔	Autre réparation du vagin, autre	77.45.99↔	Biopsie osseuse, fémur, autre
71.01↔	Lyse d'adhérences de la vulve	77.46.00↔	Biopsie osseuse, rotule, SAP
71.09↔	Autre incision de la vulve et du périnée	77.46.20↔	Biopsie osseuse, rotule, biopsie ouverte
71.24↔	Excision ou autre destruction de la glande de Bartholin (kyste)	77.46.99↔	Biopsie osseuse, rotule, autre
71.29↔	Autres opérations de la glande de Bartholin	77.47.00↔	Biopsie osseuse, tibia et péroné, SAP
71.62↔	Vulvectomie totale	77.47.20↔	Biopsie osseuse, tibia et péroné, biopsie ouverte
71.73↔	Construction de l'orifice vaginal	77.47.99↔	Biopsie osseuse, tibia et péroné, autre
71.79↔	Autre réparation de la vulve et du périnée	77.48.00↔	Biopsie osseuse, os du tarse et du métatarse, SAP
76.31.20↔	Mandibulectomie partielle et reconstruction avec transplant microvascularisé et anastomosé	77.48.20↔	Biopsie osseuse, os du tarse et du métatarse, biopsie ouverte
76.39.10↔	Ostectomie partielle d'autre os de la face, reconstruction avec transplant microvascularisé et anastomosé	77.48.99↔	Biopsie osseuse, os du tarse et du métatarse, autre
76.41.10↔	Mandibulectomie totale et reconstruction simultanée, reconstruction avec transplant microvascularisé et anastomosé		
76.43.10↔	Autre reconstruction de la mandibule avec transplant microvascularisé et anastomosé		
76.44.10↔	Ostectomie totale d'autre os de la face, reconstruction avec transplant microvascularisé et anastomosé		
76.46.10↔	Autre reconstruction d'autre os de la face avec transplant microvascularisé et anastomosé		

77.49.00↔	Biopsie osseuse, autre site spécifié, sauf os de la face, SAP	80.18.00↔	Autre arthrotomie, pied et orteil, SAP
77.49.21↔	Biopsie osseuse, autre site spécifié, sauf os de la face, biopsie osseuse de la colonne vertébrale, biopsie ouverte	80.18.10↔	Arthrotomie arthroscopique de pied et d'orteil, lavage articulaire avec drainage
77.49.41↔	Biopsie osseuse, autre site spécifié, sauf os de la face, biopsie osseuse de phalanges du pied, biopsie ouverte	80.18.11↔	Arthrotomie arthroscopique de pied et d'orteil, ablation de souris articulaire
77.49.91↔	Biopsie osseuse, autre site spécifié, sauf os de la face, biopsie ouverte	80.18.12↔	Arthrotomie arthroscopique de pied et d'orteil, insertion ou enlèvement de réservoir médicamenteux
77.49.99↔	Biopsie osseuse, autre site spécifié, sauf os de la face, autre	80.18.20↔	Arthrotomie de pied et d'orteil, lavage articulaire avec drainage
77.69.20↔	Débridement de phalanges de la main	80.18.21↔	Arthrotomie de pied et d'orteil, ablation de souris articulaire
77.69.21↔	Débridement de la colonne vertébrale	80.18.99↔	Autre arthrotomie, pied et orteil, autre
77.69.22↔	Débridement, os du bassin	80.19.00↔	Autre arthrotomie, autre site spécifié, SAP
77.69.23↔	Débridement de phalanges du pied	80.19.10↔	Arthrotomie arthroscopique de l'articulation sternoclaviculaire, lavage articulaire avec drainage
77.91.11↔	Ostectomie totale, côte	80.19.11↔	Arthrotomie arthroscopique de l'articulation sternoclaviculaire, ablation de souris articulaire
77.91.12↔	Ostectomie totale, côte cervicale	80.19.12↔	Arthrotomie arthroscopique de l'articulation sternoclaviculaire, insertion ou enlèvement de réservoir médicamenteux
77.91.13↔	Ostectomie totale, sternum	80.19.20↔	Arthrotomie de l'articulation sternoclaviculaire, lavage articulaire avec drainage
80.13.00↔	Autre arthrotomie, poignet, SAP	80.19.21↔	Arthrotomie de l'articulation sternoclaviculaire, ablation de souris articulaire
80.13.10↔	Arthrotomie arthroscopique du poignet, lavage articulaire avec drainage	80.19.29↔	Autre arthrotomie de l'articulation sternoclaviculaire
80.13.11↔	Arthrotomie arthroscopique du poignet, ablation de souris articulaire	80.19.30↔	Arthrotomie arthroscopique de l'articulation sacro-iliaque, lavage articulaire avec drainage
80.13.12↔	Arthrotomie arthroscopique du poignet, insertion ou enlèvement de réservoir médicamenteux	80.19.31↔	Arthrotomie arthroscopique de l'articulation sacro-iliaque, ablation de souris articulaire
80.13.20↔	Arthrotomie du poignet, lavage articulaire avec drainage	80.19.32↔	Arthrotomie arthroscopique de l'articulation sacro-iliaque, insertion ou enlèvement de réservoir médicamenteux
80.13.21↔	Arthrotomie du poignet, ablation de souris articulaire	80.19.40↔	Arthrotomie de l'articulation sacro-iliaque, lavage articulaire avec drainage
80.13.99↔	Autre arthrotomie, poignet, autre	80.19.41↔	Arthrotomie de l'articulation sacro-iliaque, ablation de souris articulaire
80.14.00↔	Autre arthrotomie, main et doigt, SAP	80.19.49↔	Autre arthrotomie de l'articulation sacro-iliaque
80.14.10↔	Arthrotomie de main et de doigt, lavage articulaire avec drainage	80.19.52↔	Arthrotomie arthroscopique de la symphyse, insertion ou enlèvement de réservoir médicamenteux
80.14.99↔	Autre arthrotomie, main et doigt, autre	80.19.59↔	Autre arthrotomie de la symphyse
80.15.00↔	Autre arthrotomie, hanche, SAP	80.19.90↔	Arthrotomie arthroscopique d'autre site spécifié, lavage articulaire avec drainage
80.15.10↔	Arthrotomie arthroscopique de la hanche, lavage articulaire avec drainage	80.19.91↔	Arthrotomie arthroscopique d'autre site spécifié, ablation de souris articulaire
80.15.11↔	Arthrotomie arthroscopique de la hanche, ablation de souris articulaire	80.19.92↔	Arthrotomie arthroscopique d'autre site spécifié, insertion ou enlèvement de réservoir médicamenteux
80.15.12↔	Arthrotomie arthroscopique de la hanche, insertion ou enlèvement de réservoir médicamenteux	80.19.93↔	Arthrotomie d'autre site spécifié, lavage articulaire avec drainage
80.15.20↔	Arthrotomie de la hanche, lavage articulaire avec drainage	80.19.94↔	Arthrotomie d'autre site spécifié, ablation de souris articulaire
80.15.21↔	Arthrotomie de la hanche, ablation de souris articulaire	80.19.99↔	Autre arthrotomie, autre site spécifié, autre
80.15.99↔	Autre arthrotomie, hanche, autre	80.73.00↔	Synovectomie, poignet, SAP
80.16.00↔	Autre arthrotomie, genou, SAP	80.73.10↔	Synovectomie arthroscopique du poignet
80.16.10↔	Arthrotomie arthroscopique du genou, lavage articulaire avec drainage	80.73.20↔	Synovectomie ouverte du poignet
80.16.11↔	Arthrotomie arthroscopique du genou, ablation de souris articulaire	80.73.99↔	Synovectomie, poignet, autre
80.16.12↔	Arthrotomie arthroscopique du genou, insertion ou enlèvement de réservoir médicamenteux	80.74.00↔	Synovectomie, main et doigt, SAP
80.16.20↔	Arthrotomie du genou, lavage articulaire avec drainage	80.74.10↔	Synovectomie de main et de doigt
80.16.21↔	Arthrotomie du genou, ablation de souris articulaire	80.74.11↔	Synovectomie de tendon et de gaine tendineuse de main et de doigt
80.16.99↔	Autre arthrotomie, genou, autre	80.74.99↔	Synovectomie, main et doigt, autre
80.17.00↔	Autre arthrotomie, cheville, SAP	80.75.00↔	Synovectomie, hanche, SAP
80.17.10↔	Arthrotomie arthroscopique de l'articulation talo-crurale, lavage articulaire avec drainage	80.75.10↔	Synovectomie arthroscopique de la hanche
80.17.11↔	Arthrotomie arthroscopique de l'articulation talo-crurale, ablation de souris articulaire	80.75.20↔	Synovectomie ouverte de la hanche
80.17.12↔	Arthrotomie arthroscopique de l'articulation talo-crurale, insertion ou enlèvement de réservoir médicamenteux	80.75.99↔	Synovectomie, hanche, autre
80.17.20↔	Arthrotomie de l'articulation talo-crurale, lavage articulaire avec drainage	80.76.00↔	Synovectomie, genou, SAP
80.17.21↔	Arthrotomie de l'articulation talo-crurale, ablation de souris articulaire	80.76.10↔	Synovectomie arthroscopique du genou
80.17.29↔	Autre arthrotomie de l'articulation talo-crurale	80.76.11↔	Synovectomie arthroscopique de l'articulation tibio-péronière supérieure
80.17.30↔	Arthrotomie arthroscopique de l'articulation sous-talaire, lavage articulaire avec drainage	80.76.20↔	Synovectomie ouverte du genou
80.17.31↔	Arthrotomie arthroscopique de l'articulation sous-talaire, ablation de souris articulaire	80.76.21↔	Synovectomie ouverte de l'articulation tibio-péronière supérieure
80.17.32↔	Arthrotomie arthroscopique de l'articulation sous-talaire, insertion ou enlèvement de réservoir médicamenteux	80.76.99↔	Synovectomie, genou, autre
80.17.40↔	Arthrotomie de l'articulation sous-talaire, lavage articulaire avec drainage	80.77.00↔	Synovectomie, cheville, SAP
80.17.41↔	Arthrotomie de l'articulation sous-talaire, ablation de souris articulaire	80.77.10↔	Synovectomie arthroscopique de l'articulation talo-crurale
80.17.49↔	Autre arthrotomie de l'articulation sous-talaire	80.77.11↔	Synovectomie arthroscopique de l'articulation sous-talaire
80.17.99↔	Autre arthrotomie, cheville, autre	80.77.20↔	Synovectomie ouverte de l'articulation talo-crurale
		80.77.21↔	Synovectomie ouverte de l'articulation sous-talaire
		80.77.99↔	Synovectomie, cheville, autre

80.78.00↔	Synovectomie, pied et orteil, SAP	80.87.10↔	Excision ou destruction locale de lésion de l'articulation talo-crurale sous arthroscopie
80.78.10↔	Synovectomie arthroscopique de l'articulation tarsométatarsienne	80.87.11↔	Débridement de l'articulation talo-crurale
80.78.11↔	Synovectomie arthroscopique de l'articulation métatarso-phalangienne	80.87.12↔	Excision de kyste de l'articulation talo-crurale
80.78.19↔	Synovectomie arthroscopique de pied et d'orteil	80.87.19↔	Autre excision ou destruction locale de lésion de l'articulation talo-crurale
80.78.20↔	Synovectomie ouverte de l'articulation tarsométatarsienne	80.87.20↔	Excision ou destruction locale de lésion articulaire de l'articulation sous-talaire sous arthroscopie
80.78.21↔	Synovectomie ouverte de l'articulation métatarso-phalangienne	80.87.21↔	Débridement de l'articulation sous-talaire
80.78.29↔	Autre synovectomie ouverte de pied et d'orteil	80.87.22↔	Excision de kyste de l'articulation sous-talaire
80.78.99↔	Synovectomie, pied et orteil, autre	80.87.29↔	Autre excision ou destruction locale de lésion de l'articulation sous-talaire
80.79.00↔	Synovectomie, autre site spécifié, SAP	80.87.99↔	Autre excision ou destruction locale de lésion articulaire, cheville, autre
80.79.10↔	Synovectomie arthroscopique de l'articulation sternoclaviculaire	80.88.00↔	Autre excision ou destruction locale de lésion articulaire, pied et orteil, SAP
80.79.11↔	Synovectomie arthroscopique de l'articulation sacro-iliaque	80.88.10↔	Excision ou destruction locale de lésion articulaire de pied et d'orteil sous arthroscopie
80.79.19↔	Synovectomie arthroscopique d'autre site spécifié	80.88.20↔	Débridement de l'articulation métatarso-phalangienne
80.79.20↔	Synovectomie ouverte de l'articulation sternoclaviculaire	80.88.21↔	Excision de kyste de l'articulation métatarso-phalangienne
80.79.21↔	Synovectomie ouverte de l'articulation sacro-iliaque	80.88.29↔	Autre excision ou destruction locale de lésion de l'articulation métatarso-phalangienne
80.79.22↔	Synovectomie ouverte de la symphyse	80.88.30↔	Débridement d'articulation d'orteil
80.79.29↔	Synovectomie ouverte d'autre site spécifié	80.88.40↔	Autre débridement d'autre articulation de pied
80.79.99↔	Synovectomie, autre site spécifié, autre	80.88.50↔	Excision de kyste d'autre articulation de pied et d'orteil
80.81.00↔	Autre excision ou destruction locale de lésion articulaire, ceinture scapulaire et épaule, SAP	80.88.59↔	Autre excision ou destruction locale de lésion d'autre articulation de pied et d'orteil
80.81.10↔	Débridement de l'articulation glénohumérale	80.88.99↔	Autre excision ou destruction locale de lésion articulaire, pied et orteil, autre
80.81.11↔	Excision de kyste de l'articulation glénohumérale	80.89.00↔	Autre excision ou destruction locale de lésion articulaire, autre site spécifié, SAP
80.81.19↔	Autre excision ou destruction locale de lésion de l'articulation glénohumérale	80.89.20↔	Excision ou destruction locale de lésion de l'articulation sacro-iliaque sous arthroscopie
80.81.20↔	Débridement de l'articulation acromio-claviculaire	80.89.21↔	Débridement de l'articulation sacro-iliaque
80.81.21↔	Excision de kyste de l'articulation acromio-claviculaire	80.89.22↔	Excision de kyste de l'articulation sacro-iliaque
80.81.29↔	Autre excision ou destruction locale de lésion de l'articulation acromio-claviculaire	80.89.29↔	Autre excision ou destruction locale de lésion de l'articulation sacro-iliaque
80.81.99↔	Autre excision ou destruction locale de lésion articulaire, ceinture scapulaire et épaule, autre	80.89.41↔	Débridement de lésion articulaire d'autre site spécifié
80.82.00↔	Autre excision ou destruction locale de lésion articulaire, coude, SAP	80.89.42↔	Excision de kyste articulaire d'autre site spécifié
80.82.10↔	Excision ou destruction locale de lésion articulaire du coude sous arthroscopie	80.90.00↔	Autre excision articulaire, SAP
80.82.11↔	Débridement de l'articulation du coude	80.90.10↔	Excision articulaire sous arthroscopie
80.82.12↔	Excision de kyste de l'articulation du coude	80.90.99↔	Autre excision articulaire, autre
80.82.99↔	Autre excision ou destruction locale de lésion articulaire, coude, autre	80.91.00↔	Autre excision articulaire, ceinture scapulaire et épaule, SAP
80.83.00↔	Autre excision ou destruction locale de lésion articulaire, poignet, SAP	80.91.10↔	Excision arthroscopique, articulation glénohumérale
80.83.10↔	Excision ou destruction locale de lésion articulaire du poignet sous arthroscopie	80.91.11↔	Autre excision, articulation glénohumérale
80.83.11↔	Débridement de l'articulation du poignet	80.91.20↔	Excision arthroscopique, articulation acromio-claviculaire
80.83.12↔	Excision de kyste de l'articulation du poignet	80.91.21↔	Autre excision, articulation acromio-claviculaire
80.83.99↔	Autre excision ou destruction locale de lésion articulaire, poignet, autre	80.91.30↔	Prélèvement de greffon cartilagineux, ceinture scapulaire et épaule
80.84.00↔	Autre excision ou destruction locale de lésion articulaire, main et doigt, SAP	80.91.99↔	Autre excision articulaire, ceinture scapulaire et épaule, autre
80.84.10↔	Débridement d'articulations du carpe	80.92.00↔	Autre excision articulaire, coude, SAP
80.84.20↔	Débridement d'autres articulations de main et de doigt	80.92.10↔	Excision arthroscopique, coude
80.84.99↔	Autre excision ou destruction locale de lésion articulaire, main et doigt, autre	80.92.11↔	Prélèvement de greffon cartilagineux du coude
80.85.00↔	Autre excision ou destruction locale de lésion articulaire, hanche, SAP	80.92.99↔	Autre excision articulaire, coude, autre
80.85.10↔	Excision ou destruction locale de lésion articulaire de la hanche sous arthroscopie	80.93.00↔	Autre excision articulaire, poignet, SAP
80.85.11↔	Débridement de l'articulation coxo-fémorale	80.93.10↔	Excision arthroscopique, poignet
80.85.12↔	Excision de kyste de l'articulation coxo-fémorale	80.93.11↔	Prélèvement de greffon cartilagineux du poignet
80.85.99↔	Autre excision ou destruction locale de lésion articulaire, hanche, autre	80.93.12↔	Résection du ligament triangulaire du carpe
80.86.00↔	Autre excision ou destruction locale de lésion articulaire, genou, SAP	80.93.99↔	Autre excision articulaire, poignet, autre
80.86.10↔	Excision ou destruction locale de lésion articulaire du genou sous arthroscopie	80.94↔	Autre excision articulaire, main et doigt
80.86.11↔	Débridement de l'articulation du genou	80.95.00↔	Autre excision articulaire, hanche, SAP
80.86.12↔	Excision de kyste de l'articulation du genou	80.95.10↔	Excision arthroscopique, hanche
80.86.13↔	Excision de kyste méniscal de l'articulation du genou	80.95.11↔	Prélèvement de greffon cartilagineux de la hanche
80.86.99↔	Autre excision ou destruction locale de lésion articulaire, genou, autre	80.95.99↔	Autre excision articulaire, hanche, autre
80.87.00↔	Autre excision ou destruction locale de lésion articulaire, cheville, SAP	80.96.00↔	Autre excision articulaire, genou, SAP
		80.96.10↔	Excision arthroscopique, genou
		80.96.20↔	Prélèvement arthroscopique de greffon cartilagineux du genou
		80.96.21↔	Prélèvement chirurgical ouvert de greffon cartilagineux du genou
		80.96.99↔	Autre excision articulaire, genou, autre
		80.97.00↔	Autre excision articulaire, cheville, SAP
		80.97.10↔	Excision arthroscopique, articulation talo-crurale

80.97.11↔	Autre excision, articulation talo-crurale	82.72.00↔	Opération plastique de la main avec greffe de muscle ou de fascia, SAP
80.97.20↔	Excision arthroscopique, articulation sous-talaire	82.72.10↔	Opération plastique avec greffe de muscle ou de fascia, un doigt
80.97.21↔	Autre excision, articulation sous-talaire	82.72.11↔	Opération plastique avec greffe de muscle ou de fascia, autres parties de la main
80.97.30↔	Prélèvement de greffon cartilagineux de la cheville	82.72.99↔	Opération plastique de la main avec greffe de muscle ou de fascia, autre
80.97.99↔	Autre excision articulaire, cheville, autre	82.79↔	Opération plastique de main avec autre greffe ou implant
80.98.00↔	Autre excision articulaire, pied et orteil, SAP	82.82↔	Réparation de main en pince de homard
80.98.10↔	Excision arthroscopique, pied et orteil	82.83↔	Réparation de macrodactylie
80.98.11↔	Autre excision, articulation métatarso-phalangienne	82.85↔	Autre ténodèse de la main
80.98.12↔	Autre excision, autres articulations du pied	82.86.00↔	Autre ténoplastie de la main, SAP
80.98.13↔	Autre excision, articulation d'orteil	82.86.10↔	Ténoplastie, transfert de tendons fléchisseurs de la main
80.98.99↔	Autre excision articulaire, pied et orteil, autre	82.86.11↔	Constitution de matériel de greffe pour tendons de la main
80.99.00↔	Autre excision articulaire, autre site spécifié, SAP	82.86.12↔	Révision sans remplacement de greffe de tendon de la main
80.99.10↔	Excision arthroscopique, articulation sternoclaviculaire	82.86.13↔	Remplacement d'implant tendineux de la main
80.99.11↔	Autre excision, articulation sternoclaviculaire	82.86.99↔	Autre ténoplastie de la main, autre
80.99.20↔	Excision arthroscopique, articulation sacro-iliaque	82.89.10↔	Plastie de gaine tendineuse de la main
80.99.21↔	Autre excision, articulation sacro-iliaque	82.89.11↔	Refixation osseuse de ligaments, carpe / métacarpe
80.99.30↔	Excision arthroscopique, symphyse	82.89.12↔	Refixation osseuse d'autres ligaments de la main
80.99.31↔	Autre excision, symphyse	82.89.13↔	Distraction des parties molles pour couverture d'articulation lors d'anomalies congénitales de la main
80.99.90↔	Excision articulaire arthroscopique, d'autre site spécifié	82.89.14↔	Radialisation lors d'anomalies congénitales de la main
80.99.91↔	Prélèvement de greffon cartilagineux sur articulation d'autre site spécifié	82.89.15↔	Réssection de resserrments avec reconstruction plastique lors d'anomalies congénitales de la main
80.99.99↔	Autre excision articulaire, autre site spécifié, autre	82.89.16↔	Transfert d'orteil à doigt
81.93.00↔	Suture de capsule ou de ligament du membre supérieur, SAP	82.89.99↔	Autre opération plastique de la main, autre
81.93.10↔	Suture de l'appareil ligamentaire de la clavicule	83.43.00↔	Excision (prélèvement) de muscle ou de fascia pour greffe, SAP
81.93.20↔	Suture du ligament annulaire radio-cubital	83.43.10↔	Prélèvement de lambeau myocutané pour greffe
81.93.21↔	Suture de l'appareil ligamentaire radio-cubital distal	83.43.11↔	Prélèvement de lambeau ostéomyocutané ou ostéofasciocutané pour greffe
81.93.30↔	Suture de capsule ou de ligament, carpe et métacarpe	83.43.12↔	Prélèvement d'autre lambeau microvascularisé et anastomosé de muscle ou de fascia pour greffe
81.93.99↔	Suture de capsule ou de ligament du membre supérieur, autre	83.43.99↔	Excision (prélèvement) de muscle ou de fascia pour greffe, autre
82.02↔	Myotomie de la main	83.82.10↔	Grefe de fascia, tête et cou
82.04↔	Incision et drainage de l'espace palmaire ou thénarien	83.82.11↔	Grefe de fascia, épaule et aisselle
82.09.00↔	Autre incision de tissu mou de la main, SAP	83.82.12↔	Grefe de fascia, bras et coude
82.09.10↔	Autre incision de tissu mou de la main, synovectomie de la main	83.82.13↔	Grefe de fascia, avant-bras
82.09.99↔	Autre incision de tissu mou de la main, autre	83.82.14↔	Grefe de fascia, paroi thoracique, abdomen et dos
82.11.00↔	Ténotomie de la main, SAP	83.82.15↔	Grefe de fascia, région inguino-génitale et fesses
82.11.10↔	Ténotomie percutanée de la main, poignet	83.82.16↔	Grefe de fascia, membre inférieur
82.11.11↔	Ténotomie percutanée de la main, doigt	83.82.19↔	Grefe de fascia, autre site
82.11.20↔	Ténotomie chirurgicale ouverte de la main	83.82.20↔	Grefe de lambeau musculaire ou fascial local, tête et cou
82.11.99↔	Ténotomie de la main, autre	83.82.21↔	Grefe de lambeau musculaire ou fascial local, épaule et aisselle
82.12↔	Fasciotomie de la main	83.82.22↔	Grefe de lambeau musculaire ou fascial local, bras et coude
82.19.00↔	Autre section de tissu mou de la main, SAP	83.82.23↔	Grefe de lambeau musculaire ou fascial local, avant-bras
82.19.10↔	Autre section de tissu mou de la main, section de muscles de la main	83.82.24↔	Grefe de lambeau musculaire ou fascial local, paroi thoracique, abdomen et dos
82.19.99↔	Autre section de tissu mou de la main, autre	83.82.25↔	Grefe de lambeau musculaire ou fascial local, région inguino-génitale et fesses
82.21↔	Excision de lésion de la gaine tendineuse de la main	83.82.26↔	Grefe de lambeau musculaire ou fascial local, membre inférieur
82.29↔	Excision d'autres lésions de tissu mou de la main	83.82.29↔	Grefe de lambeau musculaire ou fascial local, autre site
82.33↔	Autre excision de tendon de la main	83.82.30↔	Grefe de lambeau ostéomyocutané ou ostéofasciocutané, tête et cou
82.35.00↔	Autre fasciectomie de la main, SAP	83.82.31↔	Grefe de lambeau ostéomyocutané ou ostéofasciocutané, épaule et aisselle
82.35.10↔	Fasciectomie du creux palmaire	83.82.32↔	Grefe de lambeau ostéomyocutané ou ostéofasciocutané, bras et coude
82.35.11↔	Fasciectomie de main et de doigt avec neurolyse	83.82.33↔	Grefe de lambeau ostéomyocutané ou ostéofasciocutané, avant-bras
82.35.12↔	Fasciectomie de main et de doigt avec neurolyse et artériolyse	83.82.34↔	Grefe de lambeau ostéomyocutané ou ostéofasciocutané, paroi thoracique, abdomen et dos
82.35.13↔	Fasciectomie de main et de doigt avec arthrolyse	83.82.35↔	Grefe de lambeau ostéomyocutané ou ostéofasciocutané, région inguino-génitale et fesses
82.35.99↔	Autre fasciectomie de la main, autre	83.82.36↔	Grefe de lambeau ostéomyocutané ou ostéofasciocutané, membre inférieur
82.36↔	Autre myectomie de la main	83.82.39↔	Grefe de lambeau ostéomyocutané ou ostéofasciocutané, autre site
82.39.00↔	Autre excision de tissu mou de la main, SAP	83.82.40↔	Grefe d'autre lambeau microvascularisé et anastomosé de muscle ou de fascia, tête et cou
82.39.10↔	Autre excision de tissu mou de la main, excision de gaines tendineuses de la main		
82.39.99↔	Autre excision de tissu mou de la main, autre		
82.45↔	Autre suture d'autre tendon de la main		
82.46.00↔	Suture de muscle ou de fascia de la main, SAP		
82.46.10↔	Suture de fascia de la main		
82.46.20↔	Suture de muscle de la main		
82.46.99↔	Suture de muscle ou de fascia de la main, autre		
82.52↔	Recul de tendon de la main		
82.53↔	Réinsertion de tendon de la main		
82.54↔	Réinsertion de muscle de la main		
82.55↔	Autre changement de longueur de muscle ou tendon de main		
82.56↔	Autre transfert ou greffe de tendon de la main		
82.58↔	Autre transfert ou lambeau musculaire de la main		
82.59↔	Autre transposition de muscle de la main		

83.82.41↔	Grefe d'autre lambeau microvascularisé et anastomosé de muscle ou de fascia, épaule et aisselle	85.39↔	Mammoplastie de réduction et mastectomie sous-cutanée, autre
83.82.42↔	Grefe d'autre lambeau microvascularisé et anastomosé de muscle ou de fascia, bras et coude	85.40↔	Mastectomie, SAP
83.82.43↔	Grefe d'autre lambeau microvascularisé et anastomosé de muscle ou de fascia, avant-bras	85.41↔	Mastectomie simple
83.82.44↔	Grefe d'autre lambeau microvascularisé et anastomosé de muscle ou de fascia, paroi thoracique, abdomen et dos	85.43↔	Mastectomie radicale modifiée
83.82.45↔	Grefe d'autre lambeau microvascularisé et anastomosé de muscle ou de fascia, région inguino-génitale et fesses	85.45.00↔	Mastectomie radicale, SAP
83.82.46↔	Grefe d'autre lambeau microvascularisé et anastomosé de muscle ou de fascia, membre inférieur	85.45.10↔	Mastectomie radicale sans résection partielle de la paroi thoracique
83.82.47↔	Grefe d'autre lambeau microvascularisé et anastomosé de muscle ou de fascia, autre site	85.45.11↔	Mastectomie radicale avec résection partielle de la paroi thoracique
83.82.99↔	Grefe de muscle ou de fascia, autre	85.45.99↔	Mastectomie radicale, autre
84.00↔	Amputation de membre supérieur, SAP	85.47↔	Mastectomie radicale, étendue, unilatérale
84.01↔	Amputation et désarticulation de doigt (sauf le pouce)	85.49↔	Mastectomie, autre
84.02↔	Amputation et désarticulation du pouce	85.50↔	Mammoplastie d'augmentation, SAP
84.03.00↔	Amputation de la main, SAP	85.51↔	Injection intramammaire pour augmentation
84.03.10↔	Amputation complète de la main au carpe ou au métacarpe	85.53.00↔	Implantation de prothèse mammaire, SAP
84.03.99↔	Amputation de la main, autre	85.53.10↔	Implantation de prothèse mammaire, après mastectomie
84.04↔	Désarticulation du poignet	85.53.99↔	Implantation de prothèse mammaire, autre
84.05↔	Amputation de l'avant-bras	85.59↔	Mammoplastie d'augmentation, autre
84.06↔	Désarticulation du coude	85.6↔	Mastopexie
84.07↔	Amputation de l'humérus	85.82↔	Grefe en épaisseur partielle du sein
84.08↔	Désarticulation de l'épaule	85.83↔	Grefe de peau totale du sein
84.09↔	Amputation interthoracoscapulaire	85.84↔	Reconstruction mammaire avec lambeau cutané pédiculé
84.10↔	Amputation de membre inférieur, SAP	85.85↔	Reconstruction mammaire avec lambeau musculaire pédiculé
84.11↔	Amputation d'orteil	85.86↔	Transposition du mamelon
84.12↔	Amputation au niveau du pied	85.87.00↔	Autre opération du mamelon, SAP
84.13↔	Désarticulation de la cheville	85.87.10↔	Suture du mamelon (après lésion traumatique)
84.14↔	Amputation de la cheville, transmalléolaire	85.87.13↔	Éversion chirurgicale de mamelon inversé
84.15↔	Autre amputation en dessous du genou	85.87.21↔	Réparation du mamelon avec tatouage
84.16↔	Désarticulation du genou	85.87.22↔	Réparation du mamelon avec lambeau local
84.17↔	Amputation au-dessus du genou	85.87.23↔	Réparation du mamelon avec greffe de peau
84.18↔	Désarticulation de la hanche	85.87.31↔	Réparation de l'aréole avec tatouage
84.19↔	Amputation abdomino-pelvienne	85.87.32↔	Réparation de l'aréole avec lambeau local
84.3x.00↔	Révision de moignon d'amputation, SAP	85.87.33↔	Réparation de l'aréole avec greffe de peau
84.3x.10↔	Révision de moignon d'amputation, région de l'épaule ou du bras	85.87.99↔	Autre opération du mamelon, autre
84.3x.11↔	Révision de moignon d'amputation, région de l'avant-bras	85.89.00↔	Autre mammoplastie, SAP
84.3x.12↔	Révision de moignon d'amputation, région de la main	85.89.10↔	Mammoplastie par lambeau myocutané libre
84.3x.13↔	Révision de moignon d'amputation, membre inférieur	85.89.13↔	Mammoplastie par lambeau épiloïque
84.3x.19↔	Révision de moignon d'amputation, autre site	85.89.14↔	Mammoplastie par transplant (lambeau) myocutané pédiculé
84.3x.99↔	Révision de moignon d'amputation, autre	85.89.20↔	Mammoplastie par plastie de lambeau microvascularisé et anastomosé, SAP
84.91↔	Amputation, SAP	85.89.21↔	Lambeau perforateur épigastrique inférieur profond (DIEP)
85.12↔	Biopsie du sein, ouverte	85.89.22↔	Lambeau de l'artère épigastrique inférieure superficielle (SIEA)
85.20↔	Excision ou destruction de tissu du sein, SAP	85.89.23↔	Plastie de lambeau musculo-cutané de gracilis
85.21↔	Excision locale de lésion du sein	85.89.24↔	Lambeau perforateur de l'artère glutéale supérieure (S-GAP)
85.24↔	Excision de tissu mammaire ectopique	85.89.25↔	Lambeau perforateur de l'artère glutéale inférieure (I-GAP)
85.25↔	Excision de mamelon	85.89.29↔	Mammoplastie par plastie de lambeau microvascularisé et anastomosé, autre
85.26↔	Mastectomie partielle	85.89.99↔	Autre mammoplastie, autre
85.30↔	Mammoplastie de réduction et mastectomie sous-cutanée, SAP	85.93↔	Révision sans remplacement de prothèse mammaire
85.31↔	Mammoplastie de réduction	85.94.00↔	Ablation de prothèse mammaire, SAP
85.34.00↔	Mastectomie sous-cutanée, SAP	85.94.11↔	Ablation de prothèse mammaire, avec capsulotomie
85.34.11↔	Mastectomie avec conservation de l'étui cutané, résection complète du tissu glandulaire, sans autre mesure	85.94.12↔	Ablation de prothèse mammaire, avec capsulectomie partielle
85.34.12↔	Mastectomie avec conservation de l'étui cutané, résection complète du tissu glandulaire et raffermisssement de la peau	85.94.13↔	Ablation de prothèse mammaire, avec capsulectomie totale
85.34.13↔	Mastectomie avec conservation de l'étui cutané, résection complète du tissu glandulaire, raffermisssement de la peau et formation d'un lambeau pédiculé de derme/épiderme	85.94.99↔	Ablation de prothèse mammaire, autre
85.34.21↔	Mastectomie avec conservation du mamelon, résection complète du tissu glandulaire, sans autre mesure	85.95↔	Insertion d'expasseur tissulaire au niveau du sein
85.34.22↔	Mastectomie avec conservation du mamelon, résection complète du tissu glandulaire et raffermisssement de la peau	86.21↔	Excision de kyste ou de sinus sacro-coccygien
85.34.23↔	Mastectomie avec conservation du mamelon, résection complète du tissu glandulaire, raffermisssement de la peau et formation d'un lambeau pédiculé de derme/épiderme	86.41.11↔	Excision radicale et étendue de lésion ou de tissu cutané et sous-cutané, sans fermeture primaire de la plaie, à la tête
85.34.99↔	Mastectomie sous-cutanée, autre	86.41.12↔	Excision radicale et étendue de lésion ou de tissu cutané et sous-cutané, sans fermeture primaire de la plaie, au cou
85.37↔	Mastectomie lors de gynécomastie	86.41.13↔	Excision radicale et étendue de lésion ou de tissu cutané et sous-cutané, sans fermeture primaire de la plaie, à l'épaule et aisselle
		86.41.14↔	Excision radicale et étendue de lésion ou de tissu cutané et sous-cutané, sans fermeture primaire de la plaie, au bras et au coude
		86.41.15↔	Excision radicale et étendue de lésion ou de tissu cutané et sous-cutané, sans fermeture primaire de la plaie, à l'avant-bras
		86.41.16↔	Excision radicale et étendue de lésion ou de tissu cutané et sous-cutané, sans fermeture primaire de la plaie, à la main

86.41.17↔	Excision radicale et étendue de lésion ou de tissu cutané et sous-cutané, sans fermeture primaire de la plaie, à la paroi thoracique et au dos	86.6a.14↔	Grefe autologue de peau totale, non étendue, au bras et au coude
86.41.18↔	Excision radicale et étendue de lésion ou de tissu cutané et sous-cutané, sans fermeture primaire de la plaie, à l'abdomen et l'aîne	86.6a.15↔	Grefe autologue de peau totale, non étendue, à l'avant-bras
86.41.1a↔	Excision radicale et étendue de lésion ou de tissu cutané et sous-cutané, sans fermeture primaire de la plaie, aux fesses	86.6a.16↔	Grefe autologue de peau totale, non étendue, à la main
86.41.1b↔	Excision radicale et étendue de lésion ou de tissu cutané et sous-cutané, sans fermeture primaire de la plaie, à la cuisse et au genou	86.6a.17↔	Grefe autologue de peau totale, non étendue, à la paroi thoracique et au dos
86.41.1c↔	Excision radicale et étendue de lésion ou de tissu cutané et sous-cutané, sans fermeture primaire de la plaie, à la jambe	86.6a.18↔	Grefe autologue de peau totale, non étendue, à l'abdomen et à l'aîne
86.41.1d↔	Excision radicale et étendue de lésion ou de tissu cutané et sous-cutané, sans fermeture primaire de la plaie, au pied	86.6a.1a↔	Grefe autologue de peau totale, non étendue, aux fesses
86.42.11↔	Excision radicale et étendue de lésion ou de tissu cutané et sous-cutané, avec fermeture primaire de la plaie, à la tête	86.6a.1b↔	Grefe autologue de peau totale, non étendue, à la cuisse et au genou
86.42.12↔	Excision radicale et étendue de lésion ou de tissu cutané et sous-cutané, avec fermeture primaire de la plaie, au cou	86.6a.1c↔	Grefe autologue de peau totale, non étendue, à la jambe
86.42.13↔	Excision radicale et étendue de lésion ou de tissu cutané et sous-cutané, avec fermeture primaire de la plaie, à l'épaule et aisselle	86.6a.1d↔	Grefe autologue de peau totale, non étendue, au pied
86.42.14↔	Excision radicale et étendue de lésion ou de tissu cutané et sous-cutané, avec fermeture primaire de la plaie, au bras et au coude	86.6a.21↔	Grefe autologue de peau totale, étendue, à la tête
86.42.15↔	Excision radicale et étendue de lésion ou de tissu cutané et sous-cutané, avec fermeture primaire de la plaie, à l'avant-bras	86.6a.22↔	Grefe autologue de peau totale, étendue, au cou
86.42.16↔	Excision radicale et étendue de lésion ou de tissu cutané et sous-cutané, avec fermeture primaire de la plaie, à la main	86.6a.23↔	Grefe autologue de peau totale, étendue, à l'épaule et à l'aisselle
86.42.17↔	Excision radicale et étendue de lésion ou de tissu cutané et sous-cutané, avec fermeture primaire de la plaie, à la paroi thoracique et au dos	86.6a.24↔	Grefe autologue de peau totale, étendue, au bras et au coude
86.42.18↔	Excision radicale et étendue de lésion ou de tissu cutané et sous-cutané, avec fermeture primaire de la plaie, à l'abdomen et à l'aîne	86.6a.25↔	Grefe autologue de peau totale, étendue, à l'avant-bras
86.42.1a↔	Excision radicale et étendue de lésion ou de tissu cutané et sous-cutané, avec fermeture primaire de la plaie, aux fesses	86.6a.26↔	Grefe autologue de peau totale, étendue, à la main
86.42.1b↔	Excision radicale et étendue de lésion ou de tissu cutané et sous-cutané, avec fermeture primaire de la plaie, à la cuisse et au genou	86.6a.27↔	Grefe autologue de peau totale, étendue, à la paroi thoracique et au dos
86.42.1c↔	Excision radicale et étendue de lésion ou de tissu cutané et sous-cutané, avec fermeture primaire de la plaie, à la jambe	86.6a.28↔	Grefe autologue de peau totale, étendue, à l'abdomen et à l'aîne
86.42.1d↔	Excision radicale et étendue de lésion ou de tissu cutané et sous-cutané, avec fermeture primaire de la plaie, au pied	86.6a.2a↔	Grefe autologue de peau totale, étendue, aux fesses
86.43.11↔	Excision radicale et étendue de lésion ou de tissu cutané et sous-cutané, avec recouvrement plastique, à la tête	86.6a.2b↔	Grefe autologue de peau totale, étendue, à la cuisse et au genou
86.43.12↔	Excision radicale et étendue de lésion ou de tissu cutané et sous-cutané, avec recouvrement plastique, au cou	86.6a.2c↔	Grefe autologue de peau totale, étendue, à la jambe
86.43.13↔	Excision radicale et étendue de lésion ou de tissu cutané et sous-cutané, avec recouvrement plastique, à l'épaule et aisselle	86.6a.2d↔	Grefe autologue de peau totale, étendue, au pied
86.43.14↔	Excision radicale et étendue de lésion ou de tissu cutané et sous-cutané, avec recouvrement plastique, au bras et au coude	86.6b.11↔	Grefe autologue de peau d'épaisseur partielle, non étendue, à la tête
86.43.15↔	Excision radicale et étendue de lésion ou de tissu cutané et sous-cutané, avec recouvrement plastique, à l'avant-bras	86.6b.12↔	Grefe autologue de peau d'épaisseur partielle, non étendue, au cou
86.43.16↔	Excision radicale et étendue de lésion ou de tissu cutané et sous-cutané, avec recouvrement plastique, à la main	86.6b.13↔	Grefe autologue de peau d'épaisseur partielle, non étendue, à l'épaule et à l'aisselle
86.43.17↔	Excision radicale et étendue de lésion ou de tissu cutané et sous-cutané, avec recouvrement plastique, à la paroi thoracique et au dos	86.6b.14↔	Grefe autologue de peau d'épaisseur partielle, non étendue, au bras et au coude
86.43.18↔	Excision radicale et étendue de lésion ou de tissu cutané et sous-cutané, avec recouvrement plastique, à l'abdomen et l'aîne	86.6b.15↔	Grefe autologue de peau d'épaisseur partielle, non étendue, à l'avant-bras
86.43.1a↔	Excision radicale et étendue de lésion ou de tissu cutané et sous-cutané, avec recouvrement plastique, aux fesses	86.6b.16↔	Grefe autologue de peau d'épaisseur partielle, non étendue, à la main
86.43.1b↔	Excision radicale et étendue de lésion ou de tissu cutané et sous-cutané, avec recouvrement plastique, à la cuisse/au genou	86.6b.17↔	Grefe autologue de peau d'épaisseur partielle, non étendue, à la paroi thoracique et au dos
86.43.1c↔	Excision radicale et étendue de lésion ou de tissu cutané et sous-cutané, avec recouvrement plastique, à la jambe	86.6b.18↔	Grefe autologue de peau d'épaisseur partielle, non étendue, à l'abdomen et à l'aîne
86.43.1d↔	Excision radicale et étendue de lésion ou de tissu cutané et sous-cutané, avec recouvrement plastique, au pied	86.6b.1a↔	Grefe autologue de peau d'épaisseur partielle, non étendue, aux fesses
86.6a.11↔	Grefe autologue de peau totale, non étendue, à la tête	86.6b.1b↔	Grefe autologue de peau d'épaisseur partielle, non étendue, à la cuisse et au genou
86.6a.12↔	Grefe autologue de peau totale, non étendue, au cou	86.6b.1c↔	Grefe autologue de peau d'épaisseur partielle, non étendue, à la jambe
86.6a.13↔	Grefe autologue de peau totale, non étendue, à l'épaule et à l'aisselle	86.6b.1d↔	Grefe autologue de peau d'épaisseur partielle, non étendue, au pied
		86.6b.21↔	Grefe autologue de peau d'épaisseur partielle, étendue, à la tête
		86.6b.22↔	Grefe autologue de peau d'épaisseur partielle, étendue, au cou
		86.6b.23↔	Grefe autologue de peau d'épaisseur partielle, étendue, à l'épaule et à l'aisselle
		86.6b.24↔	Grefe autologue de peau d'épaisseur partielle, étendue, au bras et au coude
		86.6b.25↔	Grefe autologue de peau d'épaisseur partielle, étendue, à l'avant-bras
		86.6b.26↔	Grefe autologue de peau d'épaisseur partielle, étendue, à la main
		86.6b.27↔	Grefe autologue de peau d'épaisseur partielle, étendue, à la paroi thoracique et au dos
		86.6b.28↔	Grefe autologue de peau d'épaisseur partielle, étendue, à l'abdomen et à l'aîne
		86.6b.2a↔	Grefe autologue de peau d'épaisseur partielle, étendue, aux fesses
		86.6b.2b↔	Grefe autologue de peau d'épaisseur partielle, étendue, à la cuisse et au genou

86.6b.2c↔	Greffe autologue de peau d'épaisseur partielle, étendue, à la jambe	86.7b.18↔	Plastie régionale à lambeau pédiculé, à l'abdomen et à l'aîne
86.6b.2d↔	Greffe autologue de peau d'épaisseur partielle, étendue, au pied	86.7b.1a↔	Plastie régionale à lambeau pédiculé, aux fesses
86.6c.21↔	Remplacement permanent de la peau par matériel de remplacement bicouche derme-épiderme, étendu, à la tête	86.7b.1b↔	Plastie régionale à lambeau pédiculé, à la cuisse et au genou
86.6c.26↔	Remplacement permanent de la peau par matériel de remplacement bicouche derme-épiderme, étendu, à la main	86.7b.1c↔	Plastie régionale à lambeau pédiculé, à la jambe
86.6c.2d↔	Remplacement permanent de la peau par matériel de remplacement bicouche derme-épiderme, étendu, au pied	86.7b.1d↔	Plastie régionale à lambeau pédiculé, au pied
86.6c.2e↔	Remplacement permanent de la peau par matériel de remplacement bicouche derme-épiderme, étendu, autre site	86.7c.11↔	Plastie à lambeau pédiculé à distance, à la tête
86.6d.11↔	Révision d'une greffe de peau libre et d'un remplacement permanent de la peau, à la tête	86.7c.12↔	Plastie à lambeau pédiculé à distance, au cou
86.6d.16↔	Révision d'une greffe de peau libre et d'un remplacement permanent de la peau, à la main	86.7c.13↔	Plastie à lambeau pédiculé à distance, à l'épaule et à l'aisselle
86.6d.1d↔	Révision d'une greffe de peau libre et d'un remplacement permanent de la peau, au pied	86.7c.14↔	Plastie à lambeau pédiculé à distance, au bras et au coude
86.6d.1e↔	Révision d'une greffe de peau libre et d'un remplacement permanent de la peau, autre site	86.7c.15↔	Plastie à lambeau pédiculé à distance, à l'avant-bras
86.7a.21↔	Plastie d'avancement, étendue, à la tête	86.7c.16↔	Plastie à lambeau pédiculé à distance, à la main
86.7a.26↔	Plastie d'avancement, étendue, à la main	86.7c.17↔	Plastie à lambeau pédiculé à distance, à la paroi thoracique et au dos
86.7a.2d↔	Plastie d'avancement, étendue, au pied	86.7c.18↔	Plastie à lambeau pédiculé à distance, à l'abdomen et à l'aîne
86.7a.2e↔	Plastie d'avancement, étendue, autre site	86.7c.1a↔	Plastie à lambeau pédiculé à distance, aux fesses
86.7a.31↔	Plastie de glissement-rotation, non étendue, à la tête	86.7c.1b↔	Plastie à lambeau pédiculé à distance, à la cuisse et au genou
86.7a.36↔	Plastie de glissement-rotation, non étendue, à la main	86.7c.1c↔	Plastie à lambeau pédiculé à distance, à la jambe
86.7a.3d↔	Plastie de glissement-rotation, non étendue, au pied	86.7c.1d↔	Plastie à lambeau pédiculé à distance, au pied
86.7a.3e↔	Plastie de glissement-rotation, non étendue, autre site	86.7d.11↔	Plastie à lambeau libre microvascularisé et anastomosé, à la tête
86.7a.41↔	Plastie de glissement-rotation, étendue, à la tête	86.7d.12↔	Plastie à lambeau libre microvascularisé et anastomosé, au cou
86.7a.46↔	Plastie de glissement-rotation, étendue, à la main	86.7d.13↔	Plastie à lambeau libre microvascularisé et anastomosé, à l'épaule et à l'aisselle
86.7a.4d↔	Plastie de glissement-rotation, étendue, au pied	86.7d.14↔	Plastie à lambeau libre microvascularisé et anastomosé, au bras et au coude
86.7a.4e↔	Plastie de glissement-rotation, étendue, autre site	86.7d.15↔	Plastie à lambeau libre microvascularisé et anastomosé, à l'avant-bras
86.7a.51↔	Plastie de transposition (VY), non étendue, à la tête	86.7d.16↔	Plastie à lambeau libre microvascularisé et anastomosé, à la main
86.7a.56↔	Plastie de transposition (VY), non étendue, à la main	86.7d.17↔	Plastie à lambeau libre microvascularisé et anastomosé, à la paroi thoracique et au dos
86.7a.5d↔	Plastie de transposition (VY), non étendue, au pied	86.7d.18↔	Plastie à lambeau libre microvascularisé et anastomosé, à l'abdomen et à l'aîne
86.7a.5e↔	Plastie de transposition (VY), non étendue, autre site	86.7d.1a↔	Plastie à lambeau libre microvascularisé et anastomosé, aux fesses
86.7a.61↔	Plastie de transposition (VY), étendue, à la tête	86.7d.1b↔	Plastie à lambeau libre microvascularisé et anastomosé, à la cuisse et au genou
86.7a.66↔	Plastie de transposition (VY), étendue, à la main	86.7d.1c↔	Plastie à lambeau libre microvascularisé et anastomosé, à la jambe
86.7a.6d↔	Plastie de transposition (VY), étendue, au pied	86.7d.1d↔	Plastie à lambeau libre microvascularisé et anastomosé, au pied
86.7a.6e↔	Plastie de transposition (VY), étendue, autre site	86.7e.21↔	Révision de plastie régionale à lambeau pédiculé, à la tête
86.7a.71↔	Plastie de lambeau insulaire, non étendue, à la tête	86.7e.26↔	Révision de plastie régionale à lambeau pédiculé, à la main
86.7a.76↔	Plastie de lambeau insulaire, non étendue, à la main	86.7e.2d↔	Révision de plastie régionale à lambeau pédiculé, au pied
86.7a.7d↔	Plastie de lambeau insulaire, non étendue, au pied	86.7e.2e↔	Révision de plastie régionale à lambeau pédiculé, autre site
86.7a.7e↔	Plastie de lambeau insulaire, non étendue, autre site	86.7e.31↔	Révision de plastie de lambeau pédiculé à distance, à la tête
86.7a.81↔	Plastie de lambeau insulaire, étendue, à la tête	86.7e.36↔	Révision de plastie de lambeau pédiculé à distance, à la main
86.7a.86↔	Plastie de lambeau insulaire, étendue, à la main	86.7e.3d↔	Révision de plastie de lambeau pédiculé à distance, au pied
86.7a.8d↔	Plastie de lambeau insulaire, étendue, au pied	86.7e.3e↔	Révision de plastie de lambeau pédiculé à distance, autre site
86.7a.8e↔	Plastie de lambeau insulaire, étendue, autre site	86.7e.41↔	Révision de plastie à lambeau libre microvascularisé et anastomosé, à la tête
86.7a.91↔	Plastie de lambeau locale de peau et de tissu sous-cutané, autres, à la tête	86.7e.46↔	Révision de plastie à lambeau libre microvascularisé et anastomosé, à la main
86.7a.96↔	Plastie de lambeau locale de peau et de tissu sous-cutané, autres, à la main	86.7e.4d↔	Révision de plastie avec lambeau libre microvascularisé et anastomosé, au pied
86.7a.9d↔	Plastie de lambeau locale de peau et de tissu sous-cutané, autres, au pied	86.7e.4e↔	Révision de plastie à lambeau libre microvascularisé et anastomosé, autre site
86.7a.9e↔	Plastie de lambeau locale de peau et de tissu sous-cutané, autres, autre site	86.7f↔	Section de pédicule de lambeau
86.7a.b1↔	Plastie en Z, étendue, à la tête	86.81↔	Réparation pour hypotonie faciale
86.7a.b6↔	Plastie en Z, étendue, à la main	86.82↔	Rhytidectomie faciale
86.7a.bd↔	Plastie en Z, étendue, au pied	86.83.00↔	Remodelage de la silhouette et liposuccion, SAP
86.7a.be↔	Plastie en Z, étendue, autre site	86.83.09↔	Remodelage de la silhouette et liposuccion, autre
86.7a.d1↔	Plastie en W, étendue, à la tête	86.83.11↔	Réduction de tissu adipeux, tête et cou
86.7a.d6↔	Plastie en W, étendue, à la main	86.83.12↔	Réduction de tissu adipeux, épaule et bras
86.7a.dd↔	Plastie en W, étendue, au pied	86.83.13↔	Réduction de tissu adipeux, avant-bras
86.7a.de↔	Plastie en W, étendue, autre site	86.83.14↔	Réduction de tissu adipeux, main
86.7b.11↔	Plastie régionale à lambeau pédiculé, à la tête	86.83.1a↔	Réduction de tissu adipeux, région abdominale
86.7b.12↔	Plastie régionale à lambeau pédiculé, au cou	86.83.1b↔	Réduction de tissu adipeux, dos et flancs
86.7b.13↔	Plastie régionale à lambeau pédiculé, à l'épaule et à l'aisselle	86.83.1c↔	Réduction de tissu adipeux, région abdominale, flancs ainsi que dos simultanément
86.7b.14↔	Plastie régionale à lambeau pédiculé, au bras et au coude	86.83.1d↔	Réduction de tissu adipeux, région inguino-génitale
86.7b.15↔	Plastie régionale à lambeau pédiculé, à l'avant-bras	86.83.1e↔	Réduction de tissu adipeux, fesses
86.7b.16↔	Plastie régionale à lambeau pédiculé, à la main		
86.7b.17↔	Plastie régionale à lambeau pédiculé, à la paroi thoracique et au dos		

86.83.1f↔	Réduction de tissu adipeux, cuisses	86.88.hd↔	Couverture temporaire de tissu mou par de la peau xénogénique, étendu, au pied
86.83.1g↔	Réduction de tissu adipeux, mollet et pied	86.88.he↔	Couverture temporaire de tissu mou par de la peau xénogénique, étendu, autre site
86.83.21↔	Aspiration de tissu adipeux	86.91↔	Excision de peau pour greffe
86.83.22↔	Liposuction pour transplantation	86.93.09↔	Insertion d'expandeur tissulaire, autre
86.85.00↔	Correction de syndactylie, SAP	86.93.21↔	Insertion d'expandeur tissulaire, à la tête
86.85.30↔	Séparation de syndactylie complète avec plastie de glissement, plastie des extrémités digitales ou reconstruction des ligaments latéraux, main	86.93.26↔	Insertion d'expandeur tissulaire, à la main
86.85.40↔	Séparation de syndactylie complète avec plastie de glissement, plastie des extrémités digitales ou reconstruction des ligaments latéraux, pied	86.93.2d↔	Insertion d'expandeur tissulaire, au pied
86.85.50↔	Résection d'éléments dupliqués dans une syndactylie ou une polydactylie avec reconstruction articulaire, main	86.93.2e↔	Insertion d'expandeur tissulaire, autre site
86.85.60↔	Résection d'éléments dupliqués dans une syndactylie ou une polydactylie avec reconstruction articulaire, pied	86.a2.00↔	Couverture temporaire particulière de tissu mou après brûlure et lésion corrosive, SAP
86.85.70↔	Correction de polysyndactylie par fusion des éléments dupliqués, main	86.a2.09↔	Couverture temporaire particulière de tissu mou après brûlure et lésion corrosive, autres
86.85.80↔	Correction de polysyndactylie par fusion des éléments dupliqués, pied	86.a2.11↔	Couverture temporaire de tissu mou par membrane résorbable par dégradation hydrolytique, non étendu, à la tête
86.85.99↔	Correction de syndactylie, autre	86.a2.16↔	Couverture temporaire de tissu mou par membrane résorbable par dégradation hydrolytique, non étendu, à la main
86.88.09↔	Couverture temporaire de tissu mou, autre	86.a2.1d↔	Couverture temporaire de tissu mou par membrane résorbable par dégradation hydrolytique, non étendu, au pied
86.88.a1↔	Couverture de tissu mou par des kératinocytes obtenus en culture, non étendue, à la tête	86.a2.1e↔	Couverture temporaire de tissu mou par membrane résorbable par dégradation hydrolytique, non étendu, autre site
86.88.a6↔	Couverture de tissu mou par des kératinocytes obtenus en culture, non étendue, à la main	86.a2.21↔	Couverture temporaire de tissu mou par membrane résorbable par dégradation hydrolytique, étendu, à la tête
86.88.ad↔	Couverture de tissu mou par des kératinocytes obtenus en culture, non étendue, au pied	86.a2.26↔	Couverture temporaire de tissu mou par membrane résorbable par dégradation hydrolytique, étendu, à la main
86.88.ae↔	Couverture de tissu mou par des kératinocytes obtenus en culture, non étendue, autre site	86.a2.2d↔	Couverture temporaire de tissu mou par membrane résorbable par dégradation hydrolytique, étendu, au pied
86.88.b1↔	Couverture de tissu mou par des kératinocytes obtenus en culture, étendue, à la tête	86.a2.2e↔	Couverture temporaire de tissu mou par membrane résorbable par dégradation hydrolytique, étendu, autre site
86.88.b6↔	Couverture de tissu mou par des kératinocytes obtenus en culture, étendue, à la main	86.b1.22↔	Débridement d'ongle, de matrice ou de repli d'ongle
86.88.bd↔	Couverture de tissu mou par des kératinocytes obtenus en culture, étendue, au pied	86.b1.31↔	Onychoplastie
86.88.be↔	Couverture de tissu mou par des kératinocytes obtenus en culture, étendue, autre site	92.27.00↔	Implantation ou insertion d'élément radioactif (brachythérapie par des sources scellées de radionucléides), surface corporelle, site d'application autre ou non spécifié
86.88.d1↔	Couverture temporaire de tissu mou par du matériel alloplastique, étendu, à la tête	92.27.10↔	Implantation ou insertion d'élément radioactif (brachythérapie par des sources scellées de radionucléides), organes génitaux féminins, SAP
86.88.d6↔	Couverture temporaire de tissu mou par du matériel alloplastique, étendu, à la main	92.27.11↔	Implantation ou insertion d'élément radioactif (brachythérapie par des sources scellées de radionucléides), intra-utérine
86.88.dd↔	Couverture temporaire de tissu mou par du matériel alloplastique, étendu, au pied	92.27.12↔	Implantation ou insertion d'élément radioactif (brachythérapie par des sources scellées de radionucléides), intravaginale
86.88.de↔	Couverture temporaire de tissu mou par du matériel alloplastique, étendu, autre site	92.27.13↔	Implantation ou insertion d'élément radioactif (brachythérapie par des sources scellées de radionucléides), intra-utérine et intravaginale combinée
86.88.e1↔	Couverture temporaire de tissu mou par de la peau allogénique, non étendu, à la tête	92.27.21↔	Implantation ou insertion d'élément radioactif (brachythérapie par des sources scellées de radionucléides), surface corporelle
86.88.e6↔	Couverture temporaire de tissu mou par de la peau allogénique, non étendu, à la main	92.27.22↔	Implantation ou insertion d'élément radioactif (brachythérapie par des sources scellées de radionucléides), intracavitaire
86.88.ed↔	Couverture temporaire de tissu mou par de la peau allogénique, non étendu, au pied	92.27.23↔	Implantation ou insertion d'élément radioactif (brachythérapie par des sources scellées de radionucléides), intraluminale
86.88.ee↔	Couverture temporaire de tissu mou par de la peau allogénique, non étendu, autre site	92.27.30↔	Implantation ou insertion d'élément radioactif (brachythérapie par des sources scellées de radionucléides), vaisseau non spécifié
86.88.f1↔	Couverture temporaire de tissu mou par de la peau allogénique, étendu, à la tête	92.27.31↔	Implantation ou insertion d'élément radioactif (brachythérapie par des sources scellées de radionucléides), vaisseau coronaire
86.88.f6↔	Couverture temporaire de tissu mou par de la peau allogénique, étendu, à la main	92.27.39↔	Implantation ou insertion d'élément radioactif (brachythérapie par des sources scellées de radionucléides), autre vaisseau
86.88.fd↔	Couverture temporaire de tissu mou par de la peau allogénique, étendu, au pied	92.27.40↔	Implantation ou insertion peropératoires d'élément radioactif (brachythérapie par des sources scellées de radionucléides)
86.88.fe↔	Couverture temporaire de tissu mou par de la peau allogénique, étendu, autre site	92.27.70↔	Moulages radioactifs, SAP
86.88.g1↔	Couverture temporaire de tissu mou par de la peau xénogénique, non étendu, à la tête	92.27.71↔	Moulages radioactifs: construction et application de moulage radioactif superficiel
86.88.g6↔	Couverture temporaire de tissu mou par de la peau xénogénique, non étendu, à la main	92.27.72↔	Moulages radioactifs: construction et pose d'applicateur non utilisé sur la surface corporelle
86.88.gd↔	Couverture temporaire de tissu mou par de la peau xénogénique, non étendu, au pied	92.27.73↔	Moulages radioactifs: construction et pose d'applicateur oculaire
86.88.ge↔	Couverture temporaire de tissu mou par de la peau xénogénique, non étendu, autre site	92.27.79↔	Autres moulages radioactifs
86.88.h1↔	Couverture temporaire de tissu mou par de la peau xénogénique, étendu, à la tête	92.28.00↔	Injection, instillation ou administration orale de radio-isotope, SAP
86.88.h6↔	Couverture temporaire de tissu mou par de la peau xénogénique, étendu, à la main	92.28.01↔	Instillation d'un radionucléide libre dans l'articulation
		92.28.02↔	Traitement à l'iode radioactif, dose thérapeutique de I-131 jusqu'à 1,2 GBq, sans administration de thyrotropine recombinante (rh-TSH)

92.28.03↔	Traitement à l'iode radioactif, dose thérapeutique de I-131 jusqu'à 1,2 GBq, avec administration de thyroïdine recombinante (rh-TSH)	92.29.22↔	Brachythérapie interstitielle par implantation de sources radioactives amovibles en fonction du volume dans plusieurs plans, débit de dose pulsé (pulsed dose rate)
92.28.04↔	Traitement à l'iode radioactif, dose thérapeutique de I-131 de plus de 1,2 GBq à moins de 5 GBq, sans administration de thyroïdine recombinante (rh-TSH)	92.29.23↔	Brachythérapie interstitielle par implantation de sources radioactives amovibles en fonction du volume dans plusieurs plans, haut débit de dose
92.28.05↔	Traitement à l'iode radioactif, dose thérapeutique de I-131 de plus de 1,2 GBq à moins de 5 GBq, avec administration de thyroïdine recombinante (rh-TSH)	92.29.24↔	Brachythérapie par implantation peropératoire de sources radioactives amovibles dans plusieurs plans, haut débit de dose
92.28.06↔	Traitement à l'iode radioactif, dose thérapeutique de I-131 de 5 GBq et plus, sans administration de thyroïdine recombinante (rh-TSH)	92.29.29↔	Brachythérapie interstitielle par implantation de sources radioactives amovibles en fonction du volume dans plusieurs plans, autre
92.28.07↔	Traitement à l'iode radioactif, dose thérapeutique de I-131 de 5 GBq et plus, avec administration de thyroïdine recombinante (rh-TSH)	92.29.31↔	Brachythérapie interstitielle par implantation de sources radioactives permanentes, jusqu'à 10 sources
92.28.11↔	Thérapie de métastases osseuses par radionucléides libres	92.29.32↔	Brachythérapie interstitielle par implantation de sources radioactives permanentes, de 11 à 15 sources
92.28.13↔	Radiothérapie par ciblage de récepteurs avec des analogues de la somatostatine conjugués au DOTA	92.29.33↔	Brachythérapie interstitielle par implantation de sources radioactives permanentes, de 16 à 20 sources
92.28.20↔	Radioimmunothérapie par 90Y-ibritumomab-tiuxétan, parentérale	92.29.34↔	Brachythérapie interstitielle par implantation de sources radioactives permanentes, de 21 à 25 sources
92.28.21↔	Administration parentérale de I-131-MIBG (méta-iodobenzylguanidine marquée à l'iode-131)	92.29.35↔	Brachythérapie interstitielle par implantation de sources radioactives permanentes, de 26 à 30 sources
92.28.22↔	Radioimmunothérapie par iode 131 [I-131] tositumomab, par voie parentérale	92.29.36↔	Brachythérapie interstitielle par implantation de sources radioactives permanentes, de 31 à 35 sources
92.28.23↔	Radioimmunothérapie par autres anticorps, parentérale	92.29.37↔	Brachythérapie interstitielle par implantation de sources radioactives permanentes, de 36 à 40 sources
92.28.31↔	Radio-chimioembolisation intravasculaire sélective par le I-131-lipiodol	92.29.38↔	Brachythérapie interstitielle par implantation de sources radioactives permanentes, de 41 à 45 sources
92.28.32↔	Radiothérapie intravasculaire sélective (SIRT) par embolisation avec des microsphères marquées à l'yttrium-90	92.29.39↔	Brachythérapie interstitielle par implantation de sources radioactives permanentes, de 46 à 50 sources
92.28.33↔	Brachythérapie endovasculaire au rhénium-188	92.29.3a↔	Brachythérapie interstitielle par implantation de sources radioactives permanentes, de 51 à 55 sources
92.28.99↔	Injection, instillation ou administration orale de radio-isotopes, autre	92.29.3b↔	Brachythérapie interstitielle par implantation de sources radioactives permanentes, de 56 à 60 sources
92.29.11↔	Brachythérapie interstitielle par implantation de sources radioactives amovibles dans un seul plan, faible débit de dose	92.29.3c↔	Brachythérapie interstitielle par implantation de sources radioactives permanentes, de 61 à 65 sources
92.29.12↔	Brachythérapie interstitielle par implantation de sources radioactives amovibles dans un seul plan, débit de dose pulsé (pulsed dose rate)	92.29.3d↔	Brachythérapie interstitielle par implantation de sources radioactives permanentes, de 66 à 70 sources
92.29.13↔	Brachythérapie interstitielle par implantation de sources radioactives amovibles dans un seul plan, haut débit de dose	92.29.3e↔	Brachythérapie interstitielle par implantation de sources radioactives permanentes, 71 sources et plus
92.29.19↔	Brachythérapie interstitielle par implantation de sources radioactives amovibles dans un seul plan, autre		
92.29.21↔	Brachythérapie interstitielle par implantation de sources radioactives amovibles en fonction du volume dans plusieurs plans, faible débit de dose		

ADRG J18**Autre radiothérapie pour maladies et troubles de la peau, du tissu sous-cutané et de la glande mammaire, plus d'un jour d'hospitalisation**

Procédure dans le tableau J18-1 et Durée de séjour > 1 jour

DRG J18Z**Autre radiothérapie pour maladies et troubles de la peau, du tissu sous-cutané et de la glande mammaire, plus d'un jour d'hospitalisation****procédure J18-1**

92.20↔	Perfusion d'isotope radioactif liquide	92.23.08↔	Radiothérapie de haut voltage: autres isotopes
92.21.00↔	Radiothérapie superficielle: SAP	92.23.09↔	Autre appareil de télécobalt
92.21.01↔	Radiothérapie superficielle: jusqu'à 2 champs d'irradiation	92.24.00↔	Téléradiothérapie à photons, accélérateur linéaire, SAP
92.21.02↔	Radiothérapie superficielle: plus de 2 champs d'irradiation	92.24.01↔	Téléradiothérapie à photons, accélérateur linéaire, irradiation large
92.22.00↔	Radiothérapie en orthovoltage: SAP	92.24.02↔	Téléradiothérapie à photons, accélérateur linéaire, irradiation hémicorporelle
92.22.01↔	Radiothérapie en orthovoltage: jusqu'à 2 champs d'irradiation	92.24.03↔	Téléradiothérapie à photons, accélérateur linéaire, irradiation corporelle totale
92.22.02↔	Radiothérapie en orthovoltage: plus de 2 champs d'irradiation	92.24.04↔	Téléradiothérapie à photons, accélérateur linéaire, radiothérapie peropératoire
92.22.11↔	Radiothérapie peropératoire par rayons X, jusqu'à 300 kV	92.24.09↔	Téléradiothérapie à photons, accélérateur linéaire, autre
92.22.12↔	Radiothérapie peropératoire par rayons X, 300 kV - < 1 MV	92.24.11↔	Téléradiothérapie à photons, accélérateur linéaire, positionnement guidé par l'image (IGRT), jusqu'à 2 champs d'irradiation
92.22.19↔	Autre radiothérapie peropératoire par rayons X		
92.23.00↔	Radiothérapie de haut voltage: SAP		
92.23.01↔	Appareil de télécobalt, jusqu'à 2 champs d'irradiation		
92.23.02↔	Appareil de télécobalt, 3 à 4 champs d'irradiation		
92.23.03↔	Appareil de télécobalt plus de 4 champs d'irradiation ou radiothérapie conformationnelle en 3D		

92.24.12↔	Téléradiothérapie à photons, accélérateur linéaire, positionnement guidé par l'image (IGRT), plus de 2 champs d'irradiation	92.27.21↔	Implantation ou insertion d'élément radioactif (brachythérapie par des sources scellées de radionucléides), surface corporelle
92.24.13↔	Téléradiothérapie à photons, accélérateur linéaire, positionnement guidé par l'image (IGRT), radiothérapie conformationnelle en 3D	92.27.22↔	Implantation ou insertion d'élément radioactif (brachythérapie par des sources scellées de radionucléides), intracavitaire
92.24.14↔	Téléradiothérapie à photons, accélérateur linéaire, positionnement guidé par l'image (IGRT), radiothérapie avec modulation d'intensité	92.27.23↔	Implantation ou insertion d'élément radioactif (brachythérapie par des sources scellées de radionucléides), intraluminaire
92.24.21↔	Téléradiothérapie à photons, accélérateur linéaire, sans guidage par l'image, jusqu'à 2 champs d'irradiation	92.27.30↔	Implantation ou insertion d'élément radioactif (brachythérapie par des sources scellées de radionucléides), vaisseau non spécifié
92.24.22↔	Téléradiothérapie à photons, accélérateur linéaire, sans guidage par l'image, plus de 2 champs d'irradiation	92.27.31↔	Implantation ou insertion d'élément radioactif (brachythérapie par des sources scellées de radionucléides), vaisseau coronaire
92.24.23↔	Téléradiothérapie à photons, accélérateur linéaire, sans guidage par l'image, radiothérapie conformationnelle en 3D	92.27.39↔	Implantation ou insertion d'élément radioactif (brachythérapie par des sources scellées de radionucléides), autre vaisseau
92.24.24↔	Téléradiothérapie à photons, accélérateur linéaire, sans guidage par l'image, radiothérapie avec modulation d'intensité	92.27.40↔	Implantation ou insertion peropératoire d'élément radioactif (brachythérapie par des sources scellées de radionucléides)
92.24.30↔	Téléradiothérapie à photons: radiothérapie hautement complexe à l'aide d'équipements spécialisés	92.27.70↔	Moulages radioactifs, SAP
92.25.00↔	Téléradiothérapie par électron, accélérateur linéaire, SAP	92.27.71↔	Moulages radioactifs: construction et application de moulage radioactif superficiel
92.25.01↔	Téléradiothérapie par électron, accélérateur linéaire, irradiation large	92.27.72↔	Moulages radioactifs: construction et pose d'applicateur non utilisé sur la surface corporelle
92.25.02↔	Téléradiothérapie par électron, accélérateur linéaire, irradiation hémicorporelle	92.27.73↔	Moulages radioactifs: construction et pose d'applicateur oculaire
92.25.03↔	Téléradiothérapie par électron, accélérateur linéaire, irradiation corporelle totale	92.27.79↔	Autres moulages radioactifs
92.25.04↔	Téléradiothérapie par électron, accélérateur linéaire, radiothérapie peropératoire	92.28.00↔	Injection, instillation ou administration orale de radio-isotope, SAP
92.25.09↔	Téléradiothérapie par électron, accélérateur linéaire, autre	92.28.01↔	Instillation d'un radionucléide libre dans l'articulation
92.25.11↔	Téléradiothérapie par électron, accélérateur linéaire, positionnement guidé par l'image	92.28.02↔	Traitement à l'iode radioactif, dose thérapeutique de I-131 jusqu'à 1,2 GBq, sans administration de thyrotropine recombinante (rh-TSH)
92.25.12↔	Téléradiothérapie par électron, accélérateur linéaire, positionnement guidé par l'image, jusqu'à 2 champs d'irradiation	92.28.03↔	Traitement à l'iode radioactif, dose thérapeutique de I-131 jusqu'à 1,2 GBq, avec administration de thyrotropine recombinante (rh-TSH)
92.25.13↔	Téléradiothérapie par électron, accélérateur linéaire, positionnement guidé par l'image, plus de 2 champs d'irradiation	92.28.04↔	Traitement à l'iode radioactif, dose thérapeutique de I-131 de plus de 1,2 GBq à moins de 5 GBq, sans administration de thyrotropine recombinante (rh-TSH)
92.25.14↔	Téléradiothérapie par électron, accélérateur linéaire, positionnement guidé par l'image, radiothérapie conformationnelle en 3D	92.28.05↔	Traitement à l'iode radioactif, dose thérapeutique de I-131 de plus de 1,2 GBq à moins de 5 GBq, avec administration de thyrotropine recombinante (rh-TSH)
92.25.15↔	Téléradiothérapie par électron, accélérateur linéaire, positionnement guidé par l'image, radiothérapie avec modulation d'intensité	92.28.06↔	Traitement à l'iode radioactif, dose thérapeutique de I-131 de 5 GBq et plus, sans administration de thyrotropine recombinante (rh-TSH)
92.25.21↔	Téléradiothérapie par électron, accélérateur linéaire, sans guidage par l'image, jusqu'à 2 champs d'irradiation	92.28.07↔	Traitement à l'iode radioactif, dose thérapeutique de I-131 de 5 GBq et plus, avec administration de thyrotropine recombinante (rh-TSH)
92.25.22↔	Téléradiothérapie par électron, accélérateur linéaire, sans guidage par l'image, plus de 2 champs d'irradiation	92.28.11↔	Thérapie de métastases osseuses par radionucléides libres
92.25.23↔	Téléradiothérapie par électron, accélérateur linéaire, sans guidage par l'image, radiothérapie conformationnelle en 3D	92.28.13↔	Radiothérapie par ciblage de récepteurs avec des analogues de la somatostatine conjugués au DOTA
92.25.24↔	Téléradiothérapie par électron, accélérateur linéaire, sans guidage par l'image, radiothérapie avec modulation d'intensité	92.28.20↔	Radioimmunothérapie par 90Y-ibritumomab-tiuxétan, parentérale
92.26.00↔	Autre téléradiothérapie par particule radioactive, SAP	92.28.21↔	Administration parentérale de I-131-MIBG (méta-iodobenzylguanidine marquée à l'iode-131)
92.26.10↔	Protonthérapie, sans guidage par l'image, jusqu'à 2 champs d'irradiation	92.28.22↔	Radioimmunothérapie par iode 131 [I-131] tositumomab, par voie parentérale
92.26.11↔	Protonthérapie, positionnement guidé par l'image, jusqu'à 2 champs d'irradiation	92.28.23↔	Radioimmunothérapie par autres anticorps, parentérale
92.26.20↔	Protonthérapie, sans guidage par l'image, plus de 2 champs d'irradiation	92.28.31↔	Radio-chimioembolisation intravasculaire sélective par le I-131-lipiodol
92.26.21↔	Protonthérapie, positionnement guidé par l'image, plus de 2 champs d'irradiation	92.28.32↔	Radiothérapie intravasculaire sélective (SIRT) par embolisation avec des microsphères marquées à l'yttrium-90
92.26.99↔	Autre téléradiothérapie par particule radioactive, autre	92.28.33↔	Brachythérapie endovasculaire au rhénium-188
92.27.00↔	Implantation ou insertion d'élément radioactif (brachythérapie par des sources scellées de radionucléides), surface corporelle, site d'application autre ou non spécifié	92.28.99↔	Injection, instillation ou administration orale de radio-isotopes, autre
92.27.10↔	Implantation ou insertion d'élément radioactif (brachythérapie par des sources scellées de radionucléides), organes génitaux féminins, SAP	92.29.00↔	Brachythérapie par des sources scellées de radionucléides, SAP
92.27.11↔	Implantation ou insertion d'élément radioactif (brachythérapie par des sources scellées de radionucléides), intra-utérine	92.29.09↔	Autre brachythérapie par des sources scellées de radionucléides
92.27.12↔	Implantation ou insertion d'élément radioactif (brachythérapie par des sources scellées de radionucléides), intravaginale	92.29.11↔	Brachythérapie interstitielle par implantation de sources radioactives amovibles dans un seul plan, faible débit de dose
92.27.13↔	Implantation ou insertion d'élément radioactif (brachythérapie par des sources scellées de radionucléides), intra-utérine et intravaginale combinée	92.29.12↔	Brachythérapie interstitielle par implantation de sources radioactives amovibles dans un seul plan, débit de dose pulsé (pulsed dose rate)
		92.29.13↔	Brachythérapie interstitielle par implantation de sources radioactives amovibles dans un seul plan, haut débit de dose
		92.29.19↔	Brachythérapie interstitielle par implantation de sources radioactives amovibles dans un seul plan, autre

92.29.21↔	Brachythérapie interstitielle par implantation de sources radioactives amovibles en fonction du volume dans plusieurs plans, faible débit de dose	92.30.20↔	Radiochirurgie stéréotaxique, en un temps: cérébrale, radiothérapie à intensité modulée
92.29.22↔	Brachythérapie interstitielle par implantation de sources radioactives amovibles en fonction du volume dans plusieurs plans, débit de dose pulsé (pulsed dose rate)	92.30.21↔	Radiochirurgie stéréotaxique, en un temps: cérébrale, Intensity Modulated Arc Therapy (IMAT).
92.29.23↔	Brachythérapie interstitielle par implantation de sources radioactives amovibles en fonction du volume dans plusieurs plans, haut débit de dose	92.30.22↔	Radiochirurgie stéréotaxique, en un temps: cérébrale, guidée par l'image
92.29.24↔	Brachythérapie par implantation peropératoire de sources radioactives amovibles dans plusieurs plans, haut débit de dose	92.30.30↔	Radiochirurgie stéréotaxique, en un temps: extracérébrale, radiothérapie avec modulation d'intensité
92.29.29↔	Brachythérapie interstitielle par implantation de sources radioactives amovibles en fonction du volume dans plusieurs plans, autre	92.30.31↔	Radiochirurgie stéréotaxique, en un temps: extracérébrale, Intensity Modulated Arc Therapy (IMAT).
92.29.31↔	Brachythérapie interstitielle par implantation de sources radioactives permanentes, jusqu'à 10 sources	92.30.32↔	Radiochirurgie stéréotaxique, en un temps: extracérébrale, guidée par l'image
92.29.32↔	Brachythérapie interstitielle par implantation de sources radioactives permanentes, de 11 à 15 sources	92.30.99↔	Radiochirurgie stéréotaxique, en un temps, autre
92.29.33↔	Brachythérapie interstitielle par implantation de sources radioactives permanentes, de 16 à 20 sources	92.31.00↔	Radiochirurgie à photons non spécifiée, cérébrale
92.29.34↔	Brachythérapie interstitielle par implantation de sources radioactives permanentes, de 21 à 25 sources	92.31.10↔	Radiochirurgie à photons non spécifiée, extracérébrale
92.29.35↔	Brachythérapie interstitielle par implantation de sources radioactives permanentes, de 26 à 30 sources	92.32.00↔	Radiochirurgie photonique multisources, SAP
92.29.36↔	Brachythérapie interstitielle par implantation de sources radioactives permanentes, de 31 à 35 sources	92.32.01↔	Radiochirurgie photonique multisources: gamma-knife
92.29.37↔	Brachythérapie interstitielle par implantation de sources radioactives permanentes, de 36 à 40 sources	92.33.00↔	Radiochirurgie aux particules, SAP
92.29.38↔	Brachythérapie interstitielle par implantation de sources radioactives permanentes, de 41 à 45 sources	92.33.01↔	Autre radiothérapie de haut voltage: radiochirurgie stéréotaxique, en un temps, cérébrale
92.29.39↔	Brachythérapie interstitielle par implantation de sources radioactives permanentes, de 46 à 50 sources	92.33.11↔	Autre radiothérapie de haut voltage: radiochirurgie stéréotaxique, en un temps, extracérébrale
92.29.3a↔	Brachythérapie interstitielle par implantation de sources radioactives permanentes, de 51 à 55 sources	92.39.01↔	Autre radiothérapie de haut voltage, radiochirurgie stéréotaxique, fractionnée, cérébrale, SAP
92.29.3b↔	Brachythérapie interstitielle par implantation de sources radioactives permanentes, de 56 à 60 sources	92.39.11↔	Autre radiothérapie de haut voltage, radiochirurgie stéréotaxique, fractionnée, extracérébrale, SAP
92.29.3c↔	Brachythérapie interstitielle par implantation de sources radioactives permanentes, de 61 à 65 sources	92.39.20↔	Autre radiothérapie de haut voltage, radiochirurgie stéréotaxique, fractionnée: cérébrale, radiothérapie à intensité modulée
92.29.3d↔	Brachythérapie interstitielle par implantation de sources radioactives permanentes, de 66 à 70 sources	92.39.21↔	Autre radiothérapie de haut voltage, radiochirurgie stéréotaxique, fractionnée: cérébrale, Intensity Modulated Arc Therapy (IMAT).
92.29.3e↔	Brachythérapie interstitielle par implantation de sources radioactives permanentes, 71 sources et plus	92.39.22↔	Autre radiothérapie de haut voltage, radiochirurgie stéréotaxique, fractionnée: cérébrale, guidée par l'image
92.29.40↔	Brachythérapie par applicateurs superficiels, SAP	92.39.29↔	Autre radiothérapie de haut voltage, radiochirurgie stéréotaxique, fractionnée, extracérébrale, autre
92.29.49↔	Autre brachythérapie par applicateurs superficiels	92.39.30↔	Autre radiothérapie de haut voltage, radiochirurgie stéréotaxique, fractionnée: extracérébrale, radiothérapie avec modulation d'intensité
92.29.51↔	Enlèvement de sources scellées de radionucléides ou d'applicateurs inactifs sous anesthésie	92.39.31↔	Autre radiothérapie de haut voltage, radiochirurgie stéréotaxique, fractionnée: extracérébrale, Intensity Modulated Arc Therapy (IMAT).
92.30.00↔	Radiochirurgie stéréotaxique en un temps, SAP	92.39.32↔	Autre radiothérapie de haut voltage, radiochirurgie stéréotaxique, fractionnée: extracérébrale, guidée par l'image
92.30.01↔	Radiochirurgie stéréotaxique, en un temps: cérébrale, SAP	92.39.39↔	Autre radiothérapie de haut voltage, radiochirurgie stéréotaxique, fractionnée, extracérébrale, autre
92.30.02↔	Radiochirurgie stéréotaxique, en un temps: extracérébrale, SAP	92.41↔	Radiothérapie par électrons peropératoire

ADRG J21**Autre transplantation de peau ou débridement avec excision de ganglions lymphatiques ou CC sévères**

Au moins un(e) procédure dans le tableau J21-1 et (procédure dans le tableau J21-2 ou PCCL > 2)

DRG J21Z**Autre transplantation de peau ou débridement avec excision de ganglions lymphatiques ou CC sévères****procédure J21-1**

08.22↔	Excision d'autre lésion mineure de paupière	08.89.15↔	Réparation de paupière par allongement de la paupière inférieure
08.23↔	Excision de lésion majeure de paupière, épaisseur partielle	08.89.99↔	Autre réparation de paupière, autre
08.24↔	Excision de lésion majeure de paupière, épaisseur transfixiante	18.21↔	Excision de fistule préauriculaire ou de sinus préauriculaire
08.89.10↔	Réparation de paupière, angle palpébral interne ou externe	18.29.00↔	Excision ou destruction d'autre lésion de l'oreille externe, SAP
08.89.11↔	Réparation de paupière par suspension du sourcil	18.29.01↔	Destruction de lésion de l'oreille externe ou du conduit auditif externe
08.89.12↔	Réparation de paupière par résection d'un prolapsus de graisse orbitaire	18.29.12↔	Excision d'autre lésion de l'oreille externe ou du conduit auditif externe
08.89.13↔	Réparation de paupière par surfaçage au laser	18.29.99↔	Excision ou destruction d'autre lésion de l'oreille externe, autre
08.89.14↔	Réparation de paupière par autre technique d'allongement de la paupière supérieure		

18.31↔	Excision radicale de lésion de l'oreille externe	83.82.40↔	Grefe d'autre lambeau microvascularisé et anastomosé de muscle ou de fascia, tête et cou
18.39.12↔	Résection du pavillon, totale	83.82.41↔	Grefe d'autre lambeau microvascularisé et anastomosé de muscle ou de fascia, épaule et aisselle
18.39.19↔	Autre résection du pavillon, autre	83.82.42↔	Grefe d'autre lambeau microvascularisé et anastomosé de muscle ou de fascia, bras et coude
21.32↔	Excision et destruction locale d'autre lésion du nez	83.82.43↔	Grefe d'autre lambeau microvascularisé et anastomosé de muscle ou de fascia, avant-bras
21.4x.00↔	Résection du nez, SAP	83.82.44↔	Grefe d'autre lambeau microvascularisé et anastomosé de muscle ou de fascia, paroi thoracique, abdomen et dos
21.4x.12↔	Résection du nez, partielle	83.82.45↔	Grefe d'autre lambeau microvascularisé et anastomosé de muscle ou de fascia, région inguino-génitale et fesses
21.4x.22↔	Résection du nez, subtotale	83.82.46↔	Grefe d'autre lambeau microvascularisé et anastomosé de muscle ou de fascia, membre inférieur
21.4x.32↔	Résection du nez, totale	83.82.47↔	Grefe d'autre lambeau microvascularisé et anastomosé de muscle ou de fascia, autre site
21.4x.99↔	Résection du nez, autre	83.82.99↔	Grefe de muscle ou de fascia, autre
27.56.10↔	Grefe de peau d'épaisseur partielle de la lèvre et de la bouche, non étendue	86.41.11↔	Excision radicale et étendue de lésion ou de tissu cutané et sous-cutané, sans fermeture primaire de la plaie, à la tête
27.56.20↔	Grefe de peau d'épaisseur partielle de la lèvre et de la bouche, étendue	86.41.12↔	Excision radicale et étendue de lésion ou de tissu cutané et sous-cutané, sans fermeture primaire de la plaie, au cou
27.56.30↔	Hétéogrefe de peau à la lèvre, non étendue	86.41.13↔	Excision radicale et étendue de lésion ou de tissu cutané et sous-cutané, sans fermeture primaire de la plaie, à l'épaule et aisselle
27.56.40↔	Hétéogrefe de peau à la lèvre, étendue	86.41.14↔	Excision radicale et étendue de lésion ou de tissu cutané et sous-cutané, sans fermeture primaire de la plaie, au bras et au coude
27.56.50↔	Homogrefe de peau à la lèvre, non étendue	86.41.15↔	Excision radicale et étendue de lésion ou de tissu cutané et sous-cutané, sans fermeture primaire de la plaie, à l'avant-bras
27.56.60↔	Homogrefe de peau à la lèvre, étendue	86.41.16↔	Excision radicale et étendue de lésion ou de tissu cutané et sous-cutané, sans fermeture primaire de la plaie, à la main
27.56.99↔	Autre greffe de peau de la lèvre et de la bouche, autre	86.41.17↔	Excision radicale et étendue de lésion ou de tissu cutané et sous-cutané, sans fermeture primaire de la plaie, à la paroi thoracique et au dos
82.82↔	Réparation de main en pince de homard	86.41.18↔	Excision radicale et étendue de lésion ou de tissu cutané et sous-cutané, sans fermeture primaire de la plaie, à l'abdomen et l'aîne
82.89.10↔	Plastie de gaine tendineuse de la main	86.41.1a↔	Excision radicale et étendue de lésion ou de tissu cutané et sous-cutané, sans fermeture primaire de la plaie, aux fesses
82.89.11↔	Refixation osseuse de ligaments, carpe / métacarpe	86.41.1b↔	Excision radicale et étendue de lésion ou de tissu cutané et sous-cutané, sans fermeture primaire de la plaie, à la cuisse et au genou
82.89.12↔	Refixation osseuse d'autres ligaments de la main	86.41.1c↔	Excision radicale et étendue de lésion ou de tissu cutané et sous-cutané, sans fermeture primaire de la plaie, à la jambe
82.89.13↔	Distraction des parties molles pour couverture d'articulation lors d'anomalies congénitales de la main	86.41.1d↔	Excision radicale et étendue de lésion ou de tissu cutané et sous-cutané, sans fermeture primaire de la plaie, au pied
82.89.14↔	Radialisation lors d'anomalies congénitales de la main	86.42.11↔	Excision radicale et étendue de lésion ou de tissu cutané et sous-cutané, avec fermeture primaire de la plaie, à la tête
82.89.15↔	Résection de resserrements avec reconstruction plastique lors d'anomalies congénitales de la main	86.42.12↔	Excision radicale et étendue de lésion ou de tissu cutané et sous-cutané, avec fermeture primaire de la plaie, au cou
82.89.16↔	Transfert d'orteil à doigt	86.42.13↔	Excision radicale et étendue de lésion ou de tissu cutané et sous-cutané, avec fermeture primaire de la plaie, à l'épaule et aisselle
82.89.99↔	Autre opération plastique de la main, autre	86.42.14↔	Excision radicale et étendue de lésion ou de tissu cutané et sous-cutané, avec fermeture primaire de la plaie, au bras et au coude
83.43.00↔	Excision (prélèvement) de muscle ou de fascia pour greffe, SAP	86.42.15↔	Excision radicale et étendue de lésion ou de tissu cutané et sous-cutané, avec fermeture primaire de la plaie, à l'avant-bras
83.43.10↔	Prélèvement de lambeau myocutané pour greffe	86.42.16↔	Excision radicale et étendue de lésion ou de tissu cutané et sous-cutané, avec fermeture primaire de la plaie, à la main
83.43.11↔	Prélèvement de lambeau ostéomyocutané ou ostéofasciocutané pour greffe	86.42.17↔	Excision radicale et étendue de lésion ou de tissu cutané et sous-cutané, avec fermeture primaire de la plaie, à la paroi thoracique et au dos
83.43.12↔	Prélèvement d'autre lambeau microvascularisé et anastomosé de muscle ou de fascia pour greffe	86.42.18↔	Excision radicale et étendue de lésion ou de tissu cutané et sous-cutané, avec fermeture primaire de la plaie, à l'abdomen et à l'aîne
83.43.99↔	Excision (prélèvement) de muscle ou de fascia pour greffe, autre	86.42.1a↔	Excision radicale et étendue de lésion ou de tissu cutané et sous-cutané, avec fermeture primaire de la plaie, aux fesses
83.82.10↔	Grefe de fascia, tête et cou	86.42.1b↔	Excision radicale et étendue de lésion ou de tissu cutané et sous-cutané, avec fermeture primaire de la plaie, à la cuisse et au genou
83.82.11↔	Grefe de fascia, épaule et aisselle	86.42.1c↔	Excision radicale et étendue de lésion ou de tissu cutané et sous-cutané, avec fermeture primaire de la plaie, à la jambe
83.82.12↔	Grefe de fascia, bras et coude		
83.82.13↔	Grefe de fascia, avant-bras		
83.82.14↔	Grefe de fascia, paroi thoracique, abdomen et dos		
83.82.15↔	Grefe de fascia, région inguino-génitale et fesses		
83.82.16↔	Grefe de fascia, membre inférieur		
83.82.19↔	Grefe de fascia, autre site		
83.82.20↔	Grefe de lambeau musculaire ou fascial local, tête et cou		
83.82.21↔	Grefe de lambeau musculaire ou fascial local, épaule et aisselle		
83.82.22↔	Grefe de lambeau musculaire ou fascial local, bras et coude		
83.82.23↔	Grefe de lambeau musculaire ou fascial local, avant-bras		
83.82.24↔	Grefe de lambeau musculaire ou fascial local, paroi thoracique, abdomen et dos		
83.82.25↔	Grefe de lambeau musculaire ou fascial local, région inguino-génitale et fesses		
83.82.26↔	Grefe de lambeau musculaire ou fascial local, membre inférieur		
83.82.29↔	Grefe de lambeau musculaire ou fascial local, autre site		
83.82.30↔	Grefe de lambeau ostéomyocutané ou ostéofasciocutané, tête et cou		
83.82.31↔	Grefe de lambeau ostéomyocutané ou ostéofasciocutané, épaule et aisselle		
83.82.32↔	Grefe de lambeau ostéomyocutané ou ostéofasciocutané, bras et coude		
83.82.33↔	Grefe de lambeau ostéomyocutané ou ostéofasciocutané, avant-bras		
83.82.34↔	Grefe de lambeau ostéomyocutané ou ostéofasciocutané, paroi thoracique, abdomen et dos		
83.82.35↔	Grefe de lambeau ostéomyocutané ou ostéofasciocutané, région inguino-génitale et fesses		
83.82.36↔	Grefe de lambeau ostéomyocutané ou ostéofasciocutané, membre inférieur		
83.82.39↔	Grefe de lambeau ostéomyocutané ou ostéofasciocutané, autre site		

86.42.1d↔	Excision radicale et étendue de lésion ou de tissu cutané et sous-cutané, avec fermeture primaire de la plaie, au pied	86.6b.17↔	Grefe autologue de peau d'épaisseur partielle, non étendue, à la paroi thoracique et au dos
86.43.11↔	Excision radicale et étendue de lésion ou de tissu cutané et sous-cutané, avec recouvrement plastique, à la tête	86.6b.18↔	Grefe autologue de peau d'épaisseur partielle, non étendue, à l'abdomen et à l'aine
86.43.12↔	Excision radicale et étendue de lésion ou de tissu cutané et sous-cutané, avec recouvrement plastique, au cou	86.6b.1a↔	Grefe autologue de peau d'épaisseur partielle, non étendue, aux fesses
86.43.13↔	Excision radicale et étendue de lésion ou de tissu cutané et sous-cutané, avec recouvrement plastique, à l'épaule et aisselle	86.6b.1b↔	Grefe autologue de peau d'épaisseur partielle, non étendue, à la cuisse et au genou
86.43.14↔	Excision radicale et étendue de lésion ou de tissu cutané et sous-cutané, avec recouvrement plastique, au bras et au coude	86.6b.1c↔	Grefe autologue de peau d'épaisseur partielle, non étendue, à la jambe
86.43.15↔	Excision radicale et étendue de lésion ou de tissu cutané et sous-cutané, avec recouvrement plastique, à l'avant-bras	86.6b.1d↔	Grefe autologue de peau d'épaisseur partielle, non étendue, au pied
86.43.16↔	Excision radicale et étendue de lésion ou de tissu cutané et sous-cutané, avec recouvrement plastique, à la main	86.6b.21↔	Grefe autologue de peau d'épaisseur partielle, étendue, à la tête
86.43.17↔	Excision radicale et étendue de lésion ou de tissu cutané et sous-cutané, avec recouvrement plastique, à la paroi thoracique et au dos	86.6b.22↔	Grefe autologue de peau d'épaisseur partielle, étendue, au cou
86.43.18↔	Excision radicale et étendue de lésion ou de tissu cutané et sous-cutané, avec recouvrement plastique, à l'abdomen et l'aine	86.6b.23↔	Grefe autologue de peau d'épaisseur partielle, étendue, à l'épaule et à l'aisselle
86.43.1a↔	Excision radicale et étendue de lésion ou de tissu cutané et sous-cutané, avec recouvrement plastique, aux fesses	86.6b.24↔	Grefe autologue de peau d'épaisseur partielle, étendue, au bras et au coude
86.43.1b↔	Excision radicale et étendue de lésion ou de tissu cutané et sous-cutané, avec recouvrement plastique, à la cuisse/au genou	86.6b.25↔	Grefe autologue de peau d'épaisseur partielle, étendue, à l'avant-bras
86.43.1c↔	Excision radicale et étendue de lésion ou de tissu cutané et sous-cutané, avec recouvrement plastique, à la jambe	86.6b.26↔	Grefe autologue de peau d'épaisseur partielle, étendue, à la main
86.43.1d↔	Excision radicale et étendue de lésion ou de tissu cutané et sous-cutané, avec recouvrement plastique, au pied	86.6b.27↔	Grefe autologue de peau d'épaisseur partielle, étendue, à la paroi thoracique et au dos
86.6a.11↔	Grefe autologue de peau totale, non étendue, à la tête	86.6b.28↔	Grefe autologue de peau d'épaisseur partielle, étendue, à l'abdomen et à l'aine
86.6a.12↔	Grefe autologue de peau totale, non étendue, au cou	86.6b.2a↔	Grefe autologue de peau d'épaisseur partielle, étendue, aux fesses
86.6a.13↔	Grefe autologue de peau totale, non étendue, à l'épaule et à l'aisselle	86.6b.2b↔	Grefe autologue de peau d'épaisseur partielle, étendue, à la cuisse et au genou
86.6a.14↔	Grefe autologue de peau totale, non étendue, au bras et au coude	86.6b.2c↔	Grefe autologue de peau d'épaisseur partielle, étendue, à la jambe
86.6a.15↔	Grefe autologue de peau totale, non étendue, à l'avant-bras	86.6b.2d↔	Grefe autologue de peau d'épaisseur partielle, étendue, au pied
86.6a.16↔	Grefe autologue de peau totale, non étendue, à la main	86.6c.21↔	Remplacement permanent de la peau par matériel de remplacement bicouche derme-épiderme, étendu, à la tête
86.6a.17↔	Grefe autologue de peau totale, non étendue, à la paroi thoracique et au dos	86.6c.26↔	Remplacement permanent de la peau par matériel de remplacement bicouche derme-épiderme, étendu, à la main
86.6a.18↔	Grefe autologue de peau totale, non étendue, à l'abdomen et à l'aine	86.6c.2d↔	Remplacement permanent de la peau par matériel de remplacement bicouche derme-épiderme, étendu, au pied
86.6a.1a↔	Grefe autologue de peau totale, non étendue, aux fesses	86.6c.2e↔	Remplacement permanent de la peau par matériel de remplacement bicouche derme-épiderme, étendu, autre site
86.6a.1b↔	Grefe autologue de peau totale, non étendue, à la cuisse et au genou	86.6d.11↔	Révision d'une greffe de peau libre et d'un remplacement permanent de la peau, à la tête
86.6a.1c↔	Grefe autologue de peau totale, non étendue, à la jambe	86.6d.16↔	Révision d'une greffe de peau libre et d'un remplacement permanent de la peau, à la main
86.6a.1d↔	Grefe autologue de peau totale, non étendue, au pied	86.6d.1d↔	Révision d'une greffe de peau libre et d'un remplacement permanent de la peau, au pied
86.6a.21↔	Grefe autologue de peau totale, étendue, à la tête	86.6d.1e↔	Révision d'une greffe de peau libre et d'un remplacement permanent de la peau, autre site
86.6a.22↔	Grefe autologue de peau totale, étendue, au cou	86.7a.21↔	Plastie d'avancement, étendue, à la tête
86.6a.23↔	Grefe autologue de peau totale, étendue, à l'épaule et à l'aisselle	86.7a.26↔	Plastie d'avancement, étendue, à la main
86.6a.24↔	Grefe autologue de peau totale, étendue, au bras et au coude	86.7a.2d↔	Plastie d'avancement, étendue, au pied
86.6a.25↔	Grefe autologue de peau totale, étendue, à l'avant-bras	86.7a.2e↔	Plastie d'avancement, étendue, autre site
86.6a.26↔	Grefe autologue de peau totale, étendue, à la main	86.7a.31↔	Plastie de glissement-rotation, non étendue, à la tête
86.6a.27↔	Grefe autologue de peau totale, étendue, à la paroi thoracique et au dos	86.7a.36↔	Plastie de glissement-rotation, non étendue, à la main
86.6a.28↔	Grefe autologue de peau totale, étendue, à l'abdomen et à l'aine	86.7a.3d↔	Plastie de glissement-rotation, non étendue, au pied
86.6a.2a↔	Grefe autologue de peau totale, étendue, aux fesses	86.7a.3e↔	Plastie de glissement-rotation, non étendue, autre site
86.6a.2b↔	Grefe autologue de peau totale, étendue, à la cuisse et au genou	86.7a.41↔	Plastie de glissement-rotation, étendue, à la tête
86.6a.2c↔	Grefe autologue de peau totale, étendue, à la jambe	86.7a.46↔	Plastie de glissement-rotation, étendue, à la main
86.6a.2d↔	Grefe autologue de peau totale, étendue, au pied	86.7a.4d↔	Plastie de glissement-rotation, étendue, au pied
86.6b.11↔	Grefe autologue de peau d'épaisseur partielle, non étendue, à la tête	86.7a.4e↔	Plastie de glissement-rotation, étendue, autre site
86.6b.12↔	Grefe autologue de peau d'épaisseur partielle, non étendue, au cou	86.7a.51↔	Plastie de transposition (VY), non étendue, à la tête
86.6b.13↔	Grefe autologue de peau d'épaisseur partielle, non étendue, à l'épaule et à l'aisselle	86.7a.56↔	Plastie de transposition (VY), non étendue, à la main
86.6b.14↔	Grefe autologue de peau d'épaisseur partielle, non étendue, au bras et au coude	86.7a.5d↔	Plastie de transposition (VY), non étendue, au pied
86.6b.15↔	Grefe autologue de peau d'épaisseur partielle, non étendue, à l'avant-bras	86.7a.5e↔	Plastie de transposition (VY), non étendue, autre site
86.6b.16↔	Grefe autologue de peau d'épaisseur partielle, non étendue, à la main	86.7a.61↔	Plastie de transposition (VY), étendue, à la tête
		86.7a.66↔	Plastie de transposition (VY), étendue, à la main
		86.7a.6d↔	Plastie de transposition (VY), étendue, au pied
		86.7a.6e↔	Plastie de transposition (VY), étendue, autre site
		86.7a.71↔	Plastie de lambeau insulaire, non étendue, à la tête
		86.7a.76↔	Plastie de lambeau insulaire, non étendue, à la main

86.7a.7d↔	Plastie de lambeau insulaire, non étendue, au pied	86.7e.3e↔	Révision de plastie de lambeau pédiculé à distance, autre site
86.7a.7e↔	Plastie de lambeau insulaire, non étendue, autre site	86.7e.41↔	Révision de plastie à lambeau libre microvascularisé et anastomosé, à la tête
86.7a.81↔	Plastie de lambeau insulaire, étendue, à la tête	86.7e.46↔	Révision de plastie à lambeau libre microvascularisé et anastomosé, à la main
86.7a.86↔	Plastie de lambeau insulaire, étendue, à la main	86.7e.4d↔	Révision de plastie avec lambeau libre microvascularisé et anastomosé, au pied
86.7a.8d↔	Plastie de lambeau insulaire, étendue, au pied	86.7e.4e↔	Révision de plastie à lambeau libre microvascularisé et anastomosé, autre site
86.7a.8e↔	Plastie de lambeau insulaire, étendue, autre site	86.7f↔	Section de pédicule de lambeau
86.7a.91↔	Plastie de lambeau locale de peau et de tissu sous-cutané, autres, à la tête	86.88.09↔	Couverture temporaire de tissu mou, autre
86.7a.96↔	Plastie de lambeau locale de peau et de tissu sous-cutané, autres, à la main	86.88.a1↔	Couverture de tissu mou par des kératinocytes obtenus en culture, non étendue, à la tête
86.7a.9d↔	Plastie de lambeau locale de peau et de tissu sous-cutané, autres, au pied	86.88.a6↔	Couverture de tissu mou par des kératinocytes obtenus en culture, non étendue, à la main
86.7a.9e↔	Plastie de lambeau locale de peau et de tissu sous-cutané, autres, autre site	86.88.ad↔	Couverture de tissu mou par des kératinocytes obtenus en culture, non étendue, au pied
86.7a.b6↔	Plastie en Z, étendue, à la main	86.88.ae↔	Couverture de tissu mou par des kératinocytes obtenus en culture, non étendue, autre site
86.7a.d6↔	Plastie en W, étendue, à la main	86.88.b1↔	Couverture de tissu mou par des kératinocytes obtenus en culture, étendue, à la tête
86.7b.11↔	Plastie régionale à lambeau pédiculé, à la tête	86.88.b6↔	Couverture de tissu mou par des kératinocytes obtenus en culture, étendue, à la main
86.7b.12↔	Plastie régionale à lambeau pédiculé, au cou	86.88.bd↔	Couverture de tissu mou par des kératinocytes obtenus en culture, étendue, au pied
86.7b.13↔	Plastie régionale à lambeau pédiculé, à l'épaule et à l'aisselle	86.88.be↔	Couverture de tissu mou par des kératinocytes obtenus en culture, étendue, autre site
86.7b.14↔	Plastie régionale à lambeau pédiculé, au bras et au coude	86.88.d1↔	Couverture temporaire de tissu mou par du matériel alloplastique, étendu, à la tête
86.7b.15↔	Plastie régionale à lambeau pédiculé, à l'avant-bras	86.88.d6↔	Couverture temporaire de tissu mou par du matériel alloplastique, étendu, à la main
86.7b.16↔	Plastie régionale à lambeau pédiculé, à la main	86.88.dd↔	Couverture temporaire de tissu mou par du matériel alloplastique, étendu, au pied
86.7b.17↔	Plastie régionale à lambeau pédiculé, à la paroi thoracique et au dos	86.88.de↔	Couverture temporaire de tissu mou par du matériel alloplastique, étendu, autre site
86.7b.18↔	Plastie régionale à lambeau pédiculé, à l'abdomen et à l'aîne	86.88.e1↔	Couverture temporaire de tissu mou par de la peau allogénique, non étendu, à la tête
86.7b.1a↔	Plastie régionale à lambeau pédiculé, aux fesses	86.88.e6↔	Couverture temporaire de tissu mou par de la peau allogénique, non étendu, à la main
86.7b.1b↔	Plastie régionale à lambeau pédiculé, à la cuisse et au genou	86.88.ed↔	Couverture temporaire de tissu mou par de la peau allogénique, non étendu, au pied
86.7b.1c↔	Plastie régionale à lambeau pédiculé, à la jambe	86.88.ee↔	Couverture temporaire de tissu mou par de la peau allogénique, non étendu, autre site
86.7b.1d↔	Plastie régionale à lambeau pédiculé, au pied	86.88.f1↔	Couverture temporaire de tissu mou par de la peau allogénique, étendu, à la tête
86.7c.11↔	Plastie à lambeau pédiculé à distance, à la tête	86.88.f6↔	Couverture temporaire de tissu mou par de la peau allogénique, étendu, à la main
86.7c.12↔	Plastie à lambeau pédiculé à distance, au cou	86.88.fd↔	Couverture temporaire de tissu mou par de la peau allogénique, étendu, au pied
86.7c.13↔	Plastie à lambeau pédiculé à distance, à l'épaule et à l'aisselle	86.88.fe↔	Couverture temporaire de tissu mou par de la peau allogénique, étendu, autre site
86.7c.14↔	Plastie à lambeau pédiculé à distance, au bras et au coude	86.88.g1↔	Couverture temporaire de tissu mou par de la peau xénogénique, non étendu, à la tête
86.7c.15↔	Plastie à lambeau pédiculé à distance, à l'avant-bras	86.88.g6↔	Couverture temporaire de tissu mou par de la peau xénogénique, non étendu, à la main
86.7c.16↔	Plastie à lambeau pédiculé à distance, à la main	86.88.gd↔	Couverture temporaire de tissu mou par de la peau xénogénique, non étendu, au pied
86.7c.17↔	Plastie à lambeau pédiculé à distance, à la paroi thoracique et au dos	86.88.ge↔	Couverture temporaire de tissu mou par de la peau xénogénique, non étendu, autre site
86.7c.18↔	Plastie à lambeau pédiculé à distance, à l'abdomen et à l'aîne	86.88.h1↔	Couverture temporaire de tissu mou par de la peau xénogénique, étendu, à la tête
86.7c.1a↔	Plastie à lambeau pédiculé à distance, aux fesses	86.88.h6↔	Couverture temporaire de tissu mou par de la peau xénogénique, étendu, à la main
86.7c.1b↔	Plastie à lambeau pédiculé à distance, à la cuisse et au genou	86.88.hd↔	Couverture temporaire de tissu mou par de la peau xénogénique, étendu, au pied
86.7c.1c↔	Plastie à lambeau pédiculé à distance, à la jambe	86.88.he↔	Couverture temporaire de tissu mou par de la peau xénogénique, étendu, autre site
86.7c.1d↔	Plastie à lambeau pédiculé à distance, au pied	86.91↔	Excision de peau pour greffe
86.7d.11↔	Plastie à lambeau libre microvascularisé et anastomosé, à la tête	86.93.09↔	Insertion d'expandeur tissulaire, autre
86.7d.12↔	Plastie à lambeau libre microvascularisé et anastomosé, au cou	86.93.21↔	Insertion d'expandeur tissulaire, à la tête
86.7d.13↔	Plastie à lambeau libre microvascularisé et anastomosé, à l'épaule et à l'aisselle	86.93.26↔	Insertion d'expandeur tissulaire, à la main
86.7d.14↔	Plastie à lambeau libre microvascularisé et anastomosé, au bras et au coude	86.93.2d↔	Insertion d'expandeur tissulaire, au pied
86.7d.15↔	Plastie à lambeau libre microvascularisé et anastomosé, à l'avant-bras		
86.7d.16↔	Plastie à lambeau libre microvascularisé et anastomosé, à la main		
86.7d.17↔	Plastie à lambeau libre microvascularisé et anastomosé, à la paroi thoracique et au dos		
86.7d.18↔	Plastie à lambeau libre microvascularisé et anastomosé, à l'abdomen et à l'aîne		
86.7d.1a↔	Plastie à lambeau libre microvascularisé et anastomosé, aux fesses		
86.7d.1b↔	Plastie à lambeau libre microvascularisé et anastomosé, à la cuisse et au genou		
86.7d.1c↔	Plastie à lambeau libre microvascularisé et anastomosé, à la jambe		
86.7d.1d↔	Plastie à lambeau libre microvascularisé et anastomosé, au pied		
86.7e.21↔	Révision de plastie régionale à lambeau pédiculé, à la tête		
86.7e.26↔	Révision de plastie régionale à lambeau pédiculé, à la main		
86.7e.2d↔	Révision de plastie régionale à lambeau pédiculé, au pied		
86.7e.2e↔	Révision de plastie régionale à lambeau pédiculé, autre site		
86.7e.31↔	Révision de plastie de lambeau pédiculé à distance, à la tête		
86.7e.36↔	Révision de plastie de lambeau pédiculé à distance, à la main		
86.7e.3d↔	Révision de plastie de lambeau pédiculé à distance, au pied		

86.93.2e↔	Insertion d'panseur tissulaire, autre site	86.a2.1e↔	Couverture temporaire de tissu mou par membrane résorbable par dégradation hydrolytique, non étendu, autre site
86.a2.00↔	Couverture temporaire particulière de tissu mou après brûlure et lésion corrosive, SAP	86.a2.21↔	Couverture temporaire de tissu mou par membrane résorbable par dégradation hydrolytique, étendu, à la tête
86.a2.09↔	Couverture temporaire particulière de tissu mou après brûlure et lésion corrosive, autres	86.a2.26↔	Couverture temporaire de tissu mou par membrane résorbable par dégradation hydrolytique, étendu, à la main
86.a2.11↔	Couverture temporaire de tissu mou par membrane résorbable par dégradation hydrolytique, non étendu, à la tête	86.a2.2d↔	Couverture temporaire de tissu mou par membrane résorbable par dégradation hydrolytique, étendu, au pied
86.a2.16↔	Couverture temporaire de tissu mou par membrane résorbable par dégradation hydrolytique, non étendu, à la main	86.a2.2e↔	Couverture temporaire de tissu mou par membrane résorbable par dégradation hydrolytique, étendu, autre site
86.a2.1d↔	Couverture temporaire de tissu mou par membrane résorbable par dégradation hydrolytique, non étendu, au pied		

procédure J21-2

30.4x.00↔	Laryngectomie radicale, SAP	40.24.00↔	Excision de ganglion lymphatique inguinal, SAP
30.4x.10↔	Laryngectomie radicale avec pharyngectomie, sans reconstruction	40.24.10↔	Excision chirurgicale ouverte de ganglion lymphatique inguinal, non marqué
30.4x.11↔	Laryngectomie radicale avec pharyngectomie, reconstruction avec lambeau muqueux local	40.24.11↔	Excision chirurgicale ouverte de ganglion lymphatique inguinal marqué à l'aide d'un radio-isotope ou d'un colorant (lymphadénectomie de ganglion sentinelle)
30.4x.12↔	Laryngectomie radicale avec pharyngectomie, reconstruction avec greffon non vascularisé	40.24.20↔	Excision de ganglion lymphatique inguinal, par laparoscopie
30.4x.13↔	Laryngectomie radicale avec pharyngectomie, reconstruction avec lambeau pédiculé régional	40.24.99↔	Excision de ganglion lymphatique inguinal, autre
30.4x.14↔	Laryngectomie radicale avec pharyngectomie, reconstruction avec lambeau pédiculé	40.29.10↔	Excision de ganglion lymphatique médiastinal, SAP
30.4x.15↔	Laryngectomie radicale avec pharyngectomie, reconstruction avec greffon libre microvascularisé et anastomosé	40.29.11↔	Excision chirurgicale ouverte de ganglion lymphatique médiastinal
30.4x.16↔	Laryngectomie radicale avec pharyngectomie, reconstruction avec greffon intestinal libre	40.29.12↔	Excision de ganglion lymphatique médiastinal, par thoracoscopie
30.4x.17↔	Laryngectomie radicale avec pharyngectomie, reconstruction par anastomose œso-gastrique	40.29.19↔	Excision de ganglion lymphatique médiastinal, autre
30.4x.19↔	Laryngectomie radicale avec pharyngectomie, autre reconstruction	40.29.20↔	Excision de ganglion lymphatique para-aortique
30.4x.20↔	Laryngectomie radicale avec pharyngectomie et résection thyroïdienne, sans reconstruction	40.29.30↔	Excision de ganglion lymphatique iliaque
30.4x.21↔	Laryngectomie radicale avec pharyngectomie et résection thyroïdienne, reconstruction avec lambeau muqueux local	40.29.70↔	Excision de lymphangiome ou d'hygroma kystique
30.4x.22↔	Laryngectomie radicale avec pharyngectomie et résection thyroïdienne, reconstruction avec greffon non vascularisé	40.29.80↔	Excision d'adénopathie abdominale, excision de plusieurs ganglions (avec biopsie du foie), SAP
30.4x.23↔	Laryngectomie radicale avec pharyngectomie et résection thyroïdienne, reconstruction avec lambeau pédiculé régional	40.29.81↔	Excision d'adénopathie abdominale, excision de plusieurs ganglions (avec biopsie du foie), chirurgie ouverte [laparotomie de stadification]
30.4x.24↔	Laryngectomie radicale avec pharyngectomie et résection thyroïdienne, reconstruction avec lambeau pédiculé	40.29.82↔	Excision d'adénopathie abdominale, excision de plusieurs ganglions (avec biopsie du foie), par laparoscopie [laparotomie de stadification]
30.4x.25↔	Laryngectomie radicale avec pharyngectomie et résection thyroïdienne, reconstruction avec greffon libre microvascularisé et anastomosé	40.29.89↔	Excision d'adénopathie abdominale, excision de plusieurs ganglions (avec biopsie du foie), autre
30.4x.26↔	Laryngectomie radicale avec pharyngectomie et résection thyroïdienne, reconstruction avec greffon intestinal libre	40.29.99↔	Excision simple d'autre structure lymphatique, autre
30.4x.27↔	Laryngectomie radicale avec pharyngectomie et résection thyroïdienne, reconstruction par anastomose œso-gastrique	40.3x.10↔	Lymphadénectomie régionale, indépendante d'autre intervention, SAP
30.4x.29↔	Laryngectomie radicale avec pharyngectomie et résection thyroïdienne, autre reconstruction	40.3x.11↔	Lymphadénectomie régionale, indépendante d'autre intervention, région cervicale
30.4x.99↔	Laryngectomie radicale, autre	40.3x.12↔	Lymphadénectomie régionale, indépendante d'autre intervention, région axillaire
40.21.00↔	Excision de ganglion lymphatique cervical profond, SAP	40.3x.13↔	Lymphadénectomie régionale, indépendante d'autre intervention, région para-aortique, pelvienne ou iliaque ou pour obturation
40.21.10↔	Excision de ganglions et vaisseaux lymphatiques isolés, ganglion cervical non marqué	40.3x.14↔	Lymphadénectomie régionale, indépendante d'autre intervention, région inguinale, chirurgie ouverte
40.21.11↔	Excision de ganglions et vaisseaux lymphatiques isolés, ganglion cervical marqué à l'aide d'un radio-isotope ou d'un colorant (lymphadénectomie de ganglion sentinelle)	40.3x.15↔	Lymphadénectomie régionale, indépendante d'autre intervention, région inguinale, par laparoscopie
40.21.99↔	Excision de ganglion lymphatique cervical profond, autre	40.3x.16↔	Lymphadénectomie régionale, indépendante d'autre intervention, région médiastinale et péribronchique
40.22.00↔	Excision de ganglion lymphatique mammaire interne, SAP	40.3x.19↔	Lymphadénectomie régionale, indépendante d'autre intervention, autre
40.22.10↔	Excision de ganglion lymphatique mammaire interne, par thoracoscopie	40.3x.21↔	Lymphadénectomie régionale dans le cadre d'une autre intervention, région cervicale
40.22.20↔	Excision chirurgicale ouverte de ganglion lymphatique mammaire interne	40.3x.22↔	Lymphadénectomie régionale dans le cadre d'une autre intervention, région axillaire
40.22.99↔	Excision de ganglion lymphatique mammaire interne, autre	40.3x.23↔	Lymphadénectomie régionale dans le cadre d'une autre intervention, région para-aortique, pelvienne ou iliaque
40.23.00↔	Excision de ganglion lymphatique axillaire, SAP	40.3x.24↔	Lymphadénectomie régionale dans le cadre d'une autre intervention, pour obturation
40.23.10↔	Excision de ganglion lymphatique axillaire, non marqué	40.3x.25↔	Lymphadénectomie régionale dans le cadre d'une autre intervention, région inguinale
40.23.11↔	Excision de ganglion lymphatique axillaire marqué à l'aide d'un radio-isotope ou d'un colorant (lymphadénectomie de ganglion sentinelle)	40.3x.26↔	Lymphadénectomie régionale dans le cadre d'une autre intervention, région médiastinale et péribronchique
40.23.99↔	Excision de ganglion lymphatique axillaire, autre		

40.3x.29↔	Lymphadénectomie régionale dans le cadre d'une autre intervention, autre	40.52.99↔	Excision radicale des ganglions lymphatiques péri-aortiques, autre
40.40↔	Résection des ganglions cervicaux, SAP	40.53.00↔	Excision radicale des ganglions lymphatiques iliaques, SAP
40.41.00↔	Dissection radicale des ganglions lymphatiques cervicaux, SAP	40.53.10↔	Excision radicale des ganglions lymphatiques iliaques, indépendante d'autre intervention
40.41.10↔	Dissection sélective (fonctionnelle) des ganglions lymphatiques cervicaux, abord supraomohyoïde (régions I-III)	40.53.11↔	Excision radicale des ganglions lymphatiques iliaques dans le cadre d'une autre intervention
40.41.11↔	Dissection sélective (fonctionnelle) des ganglions lymphatiques cervicaux, abord latéral (régions II-IV)	40.53.99↔	Excision radicale des ganglions lymphatiques iliaques, autre
40.41.12↔	Dissection sélective (fonctionnelle) des ganglions lymphatiques cervicaux, abord antérolatéral (régions I-IV)	40.54.00↔	Excision radicale de ganglions lymphatiques inguinaux, SAP
40.41.13↔	Dissection sélective (fonctionnelle) des ganglions lymphatiques cervicaux, abord postérolatéral (régions II-V)	40.54.10↔	Excision radicale de ganglions lymphatiques inguinaux en tant qu'intervention autonome
40.41.14↔	Dissection sélective (fonctionnelle) des ganglions lymphatiques cervicaux, abord central (région VI)	40.54.11↔	Excision radicale des ganglions lymphatiques inguinaux dans le cadre d'une autre intervention
40.41.20↔	Dissection radicale des ganglions lymphatiques cervicaux (incl. modification)	40.54.99↔	Excision radicale des ganglions lymphatiques inguinaux, autre
40.41.21↔	Dissection radicale étendue des ganglions lymphatiques cervicaux	40.59.00↔	Excision radicale d'autres ganglions lymphatiques, SAP
40.41.99↔	Dissection radicale des ganglions lymphatiques cervicaux, autre	40.59.10↔	Excision radicale d'autres ganglions lymphatiques, indépendante d'autre intervention, SAP
40.50↔	Excision radicale de ganglions lymphatiques, SAP	40.59.11↔	Excision radicale de ganglions médiastinaux, indépendante d'autre intervention
40.51.00↔	Excision radicale des ganglions lymphatiques axillaires, SAP	40.59.12↔	Excision radicale de ganglions péribronchiques, indépendante d'autre intervention
40.51.10↔	Excision radicale des ganglions lymphatiques axillaires, indépendante d'autre intervention	40.59.19↔	Excision radicale d'autres ganglions lymphatiques, indépendante d'autre intervention, autre
40.51.11↔	Excision radicale des ganglions lymphatiques axillaires dans le cadre d'une autre intervention	40.59.20↔	Excision radicale d'autres ganglions lymphatiques dans le cadre d'une autre intervention, SAP
40.51.99↔	Excision radicale des ganglions lymphatiques axillaires, autre	40.59.21↔	Excision radicale de ganglions lymphatiques médiastinaux dans le cadre d'une autre intervention
40.52.00↔	Excision radicale des ganglions lymphatiques péri-aortiques, SAP	40.59.22↔	Excision radicale de ganglions lymphatiques péribronchiques dans le cadre d'une autre intervention
40.52.10↔	Excision radicale des ganglions lymphatiques rétropéritonéaux (para-aortiques, para-caves) et pelviens, indépendante d'autre intervention	40.59.29↔	Excision radicale d'autres ganglions lymphatiques dans le cadre d'une autre intervention, autre
40.52.11↔	Excision radicale des ganglions lymphatiques rétropéritonéaux (para-aortiques, para-caves) et pelviens, au cours d'une autre intervention	40.59.99↔	Excision radicale d'autres ganglions lymphatiques, autre
		50.14↔	Biopsie du foie par voie laparoscopique

ADRG J22**Autre transplantation de peau ou débridement sans intervention complexe, sans diagnostic complexe**

Au moins un(e) procédure dans le tableau J22-1

DRG J22A**Autre transplantation de peau ou débridement sans intervention complexe, sans diagnostic complexe, avec couverture des parties molles**

Procédure dans le tableau J22-2

DRG J22B**Autre transplantation de peau ou débridement sans intervention complexe, sans diagnostic complexe****procédure J22-1**

08.22↔	Excision d'autre lésion mineure de paupière	18.31↔	Excision radicale de lésion de l'oreille externe
08.23↔	Excision de lésion majeure de paupière, épaisseur partielle	18.39.12↔	Résection du pavillon, totale
08.24↔	Excision de lésion majeure de paupière, épaisseur transfixiante	18.39.19↔	Autre résection du pavillon, autre
08.89.10↔	Réparation de paupière, angle palpébral interne ou externe	21.32↔	Excision et destruction locale d'autre lésion du nez
08.89.11↔	Réparation de paupière par suspension du sourcil	21.4x.00↔	Résection du nez, SAP
08.89.12↔	Réparation de paupière par résection d'un prolapsus de graisse orbitaire	21.4x.12↔	Résection du nez, partielle
08.89.13↔	Réparation de paupière par surfaçage au laser	21.4x.22↔	Résection du nez, subtotal
08.89.14↔	Réparation de paupière par autre technique d'allongement de la paupière supérieure	21.4x.32↔	Résection du nez, totale
08.89.15↔	Réparation de paupière par allongement de la paupière inférieure	21.4x.99↔	Résection du nez, autre
08.89.99↔	Autre réparation de paupière, autre	27.56.10↔	Grefe de peau d'épaisseur partielle de la lèvre et de la bouche, non étendue
18.21↔	Excision de fistule préauriculaire ou de sinus préauriculaire	27.56.20↔	Grefe de peau d'épaisseur partielle de la lèvre et de la bouche, étendue
18.29.00↔	Excision ou destruction d'autre lésion de l'oreille externe, SAP	27.56.30↔	Hétéogrefe de peau à la lèvre, non étendue
18.29.01↔	Destruction de lésion de l'oreille externe ou du conduit auditif externe	27.56.40↔	Hétéogrefe de peau à la lèvre, étendue
18.29.12↔	Excision d'autre lésion de l'oreille externe ou du conduit auditif externe	27.56.50↔	Homogrefe de peau à la lèvre, non étendue
18.29.99↔	Excision ou destruction d'autre lésion de l'oreille externe, autre	27.56.60↔	Homogrefe de peau à la lèvre, étendue
		27.56.99↔	Autre greffe de peau de la lèvre et de la bouche, autre
		82.82↔	Réparation de main en pince de homard
		82.89.10↔	Plastie de gaine tendineuse de la main

82.89.11↔	Refixation osseuse de ligaments, carpe / métacarpe	86.6a.14↔	Greffe autologue de peau totale, non étendue, au bras et au coude
82.89.12↔	Refixation osseuse d'autres ligaments de la main	86.6a.15↔	Greffe autologue de peau totale, non étendue, à l'avant-bras
82.89.13↔	Distraction des parties molles pour couverture d'articulation lors d'anomalies congénitales de la main	86.6a.16↔	Greffe autologue de peau totale, non étendue, à la main
82.89.14↔	Radialisation lors d'anomalies congénitales de la main	86.6a.17↔	Greffe autologue de peau totale, non étendue, à la paroi thoracique et au dos
82.89.15↔	Résection de resserrements avec reconstruction plastique lors d'anomalies congénitales de la main	86.6a.18↔	Greffe autologue de peau totale, non étendue, à l'abdomen et à l'aîne
82.89.16↔	Transfert d'orteil à doigt	86.6a.1a↔	Greffe autologue de peau totale, non étendue, aux fesses
82.89.99↔	Autre opération plastique de la main, autre	86.6a.1b↔	Greffe autologue de peau totale, non étendue, à la cuisse et au genou
83.43.00↔	Excision (prélèvement) de muscle ou de fascia pour greffe, SAP	86.6a.1c↔	Greffe autologue de peau totale, non étendue, à la jambe
83.43.10↔	Prélèvement de lambeau myocutané pour greffe	86.6a.1d↔	Greffe autologue de peau totale, non étendue, au pied
83.43.11↔	Prélèvement de lambeau ostéomyocutané ou ostéofasciocutané pour greffe	86.6a.21↔	Greffe autologue de peau totale, étendue, à la tête
83.43.12↔	Prélèvement d'autre lambeau microvascularisé et anastomosé de muscle ou de fascia pour greffe	86.6a.22↔	Greffe autologue de peau totale, étendue, au cou
83.43.99↔	Excision (prélèvement) de muscle ou de fascia pour greffe, autre	86.6a.23↔	Greffe autologue de peau totale, étendue, à l'épaule et à l'aisselle
83.82.10↔	Greffe de fascia, tête et cou	86.6a.24↔	Greffe autologue de peau totale, étendue, au bras et au coude
83.82.11↔	Greffe de fascia, épaule et aisselle	86.6a.25↔	Greffe autologue de peau totale, étendue, à l'avant-bras
83.82.12↔	Greffe de fascia, bras et coude	86.6a.26↔	Greffe autologue de peau totale, étendue, à la main
83.82.13↔	Greffe de fascia, avant-bras	86.6a.27↔	Greffe autologue de peau totale, étendue, à la paroi thoracique et au dos
83.82.14↔	Greffe de fascia, paroi thoracique, abdomen et dos	86.6a.28↔	Greffe autologue de peau totale, étendue, à l'abdomen et à l'aîne
83.82.15↔	Greffe de fascia, région inguino-génitale et fesses	86.6a.2a↔	Greffe autologue de peau totale, étendue, aux fesses
83.82.16↔	Greffe de fascia, membre inférieur	86.6a.2b↔	Greffe autologue de peau totale, étendue, à la cuisse et au genou
83.82.19↔	Greffe de fascia, autre site	86.6a.2c↔	Greffe autologue de peau totale, étendue, à la jambe
83.82.20↔	Greffe de lambeau musculaire ou fascial local, tête et cou	86.6a.2d↔	Greffe autologue de peau totale, étendue, au pied
83.82.21↔	Greffe de lambeau musculaire ou fascial local, épaule et aisselle	86.6b.11↔	Greffe autologue de peau d'épaisseur partielle, non étendue, à la tête
83.82.22↔	Greffe de lambeau musculaire ou fascial local, bras et coude	86.6b.12↔	Greffe autologue de peau d'épaisseur partielle, non étendue, au cou
83.82.23↔	Greffe de lambeau musculaire ou fascial local, avant-bras	86.6b.13↔	Greffe autologue de peau d'épaisseur partielle, non étendue, à l'épaule et à l'aisselle
83.82.24↔	Greffe de lambeau musculaire ou fascial local, paroi thoracique, abdomen et dos	86.6b.14↔	Greffe autologue de peau d'épaisseur partielle, non étendue, au bras et au coude
83.82.25↔	Greffe de lambeau musculaire ou fascial local, région inguino-génitale et fesses	86.6b.15↔	Greffe autologue de peau d'épaisseur partielle, non étendue, à l'avant-bras
83.82.26↔	Greffe de lambeau musculaire ou fascial local, membre inférieur	86.6b.16↔	Greffe autologue de peau d'épaisseur partielle, non étendue, à la main
83.82.29↔	Greffe de lambeau musculaire ou fascial local, autre site	86.6b.17↔	Greffe autologue de peau d'épaisseur partielle, non étendue, à la paroi thoracique et au dos
83.82.30↔	Greffe de lambeau ostéomyocutané ou ostéofasciocutané, tête et cou	86.6b.18↔	Greffe autologue de peau d'épaisseur partielle, non étendue, à l'abdomen et à l'aîne
83.82.31↔	Greffe de lambeau ostéomyocutané ou ostéofasciocutané, épaule et aisselle	86.6b.1a↔	Greffe autologue de peau d'épaisseur partielle, non étendue, aux fesses
83.82.32↔	Greffe de lambeau ostéomyocutané ou ostéofasciocutané, bras et coude	86.6b.1b↔	Greffe autologue de peau d'épaisseur partielle, non étendue, à la cuisse et au genou
83.82.33↔	Greffe de lambeau ostéomyocutané ou ostéofasciocutané, avant-bras	86.6b.1c↔	Greffe autologue de peau d'épaisseur partielle, non étendue, à la jambe
83.82.34↔	Greffe de lambeau ostéomyocutané ou ostéofasciocutané, paroi thoracique, abdomen et dos	86.6b.1d↔	Greffe autologue de peau d'épaisseur partielle, non étendue, au pied
83.82.35↔	Greffe de lambeau ostéomyocutané ou ostéofasciocutané, région inguino-génitale et fesses	86.6b.21↔	Greffe autologue de peau d'épaisseur partielle, étendue, à la tête
83.82.36↔	Greffe de lambeau ostéomyocutané ou ostéofasciocutané, membre inférieur	86.6b.22↔	Greffe autologue de peau d'épaisseur partielle, étendue, au cou
83.82.39↔	Greffe de lambeau ostéomyocutané ou ostéofasciocutané, autre site	86.6b.23↔	Greffe autologue de peau d'épaisseur partielle, étendue, à l'épaule et à l'aisselle
83.82.40↔	Greffe d'autre lambeau microvascularisé et anastomosé de muscle ou de fascia, tête et cou	86.6b.24↔	Greffe autologue de peau d'épaisseur partielle, étendue, au bras et au coude
83.82.41↔	Greffe d'autre lambeau microvascularisé et anastomosé de muscle ou de fascia, épaule et aisselle	86.6b.25↔	Greffe autologue de peau d'épaisseur partielle, étendue, à l'avant-bras
83.82.42↔	Greffe d'autre lambeau microvascularisé et anastomosé de muscle ou de fascia, bras et coude	86.6b.26↔	Greffe autologue de peau d'épaisseur partielle, étendue, à la main
83.82.43↔	Greffe d'autre lambeau microvascularisé et anastomosé de muscle ou de fascia, avant-bras	86.6b.27↔	Greffe autologue de peau d'épaisseur partielle, étendue, à la paroi thoracique et au dos
83.82.44↔	Greffe d'autre lambeau microvascularisé et anastomosé de muscle ou de fascia, paroi thoracique, abdomen et dos	86.6b.28↔	Greffe autologue de peau d'épaisseur partielle, étendue, à l'abdomen et à l'aîne
83.82.45↔	Greffe d'autre lambeau microvascularisé et anastomosé de muscle ou de fascia, région inguino-génitale et fesses	86.6b.2a↔	Greffe autologue de peau d'épaisseur partielle, étendue, aux fesses
83.82.46↔	Greffe d'autre lambeau microvascularisé et anastomosé de muscle ou de fascia, membre inférieur	86.6b.2b↔	Greffe autologue de peau d'épaisseur partielle, étendue, à la cuisse et au genou
83.82.47↔	Greffe d'autre lambeau microvascularisé et anastomosé de muscle ou de fascia, autre site		
83.82.99↔	Greffe de muscle ou de fascia, autre		
86.6a.11↔	Greffe autologue de peau totale, non étendue, à la tête		
86.6a.12↔	Greffe autologue de peau totale, non étendue, au cou		
86.6a.13↔	Greffe autologue de peau totale, non étendue, à l'épaule et à l'aisselle		

86.6b.2c↔	Greffe autologue de peau d'épaisseur partielle, étendue, à la jambe	86.7c.12↔	Plastie à lambeau pédiculé à distance, au cou
86.6b.2d↔	Greffe autologue de peau d'épaisseur partielle, étendue, au pied	86.7c.13↔	Plastie à lambeau pédiculé à distance, à l'épaule et à l'aisselle
86.6c.21↔	Remplacement permanent de la peau par matériel de remplacement bicouche derme-épiderme, étendu, à la tête	86.7c.14↔	Plastie à lambeau pédiculé à distance, au bras et au coude
86.6c.26↔	Remplacement permanent de la peau par matériel de remplacement bicouche derme-épiderme, étendu, à la main	86.7c.15↔	Plastie à lambeau pédiculé à distance, à l'avant-bras
86.6c.2d↔	Remplacement permanent de la peau par matériel de remplacement bicouche derme-épiderme, étendu, au pied	86.7c.16↔	Plastie à lambeau pédiculé à distance, à la main
86.6c.2e↔	Remplacement permanent de la peau par matériel de remplacement bicouche derme-épiderme, étendu, autre site	86.7c.17↔	Plastie à lambeau pédiculé à distance, à la paroi thoracique et au dos
86.6d.11↔	Révision d'une greffe de peau libre et d'un remplacement permanent de la peau, à la tête	86.7c.18↔	Plastie à lambeau pédiculé à distance, à l'abdomen et à l'aîne
86.6d.16↔	Révision d'une greffe de peau libre et d'un remplacement permanent de la peau, à la main	86.7c.1a↔	Plastie à lambeau pédiculé à distance, aux fesses
86.6d.1d↔	Révision d'une greffe de peau libre et d'un remplacement permanent de la peau, au pied	86.7c.1b↔	Plastie à lambeau pédiculé à distance, à la cuisse et au genou
86.6d.1e↔	Révision d'une greffe de peau libre et d'un remplacement permanent de la peau, autre site	86.7c.1c↔	Plastie à lambeau pédiculé à distance, à la jambe
86.7a.21↔	Plastie d'avancement, étendue, à la tête	86.7c.1d↔	Plastie à lambeau pédiculé à distance, au pied
86.7a.26↔	Plastie d'avancement, étendue, à la main	86.7d.11↔	Plastie à lambeau libre microvascularisé et anastomosé, à la tête
86.7a.2d↔	Plastie d'avancement, étendue, au pied	86.7d.12↔	Plastie à lambeau libre microvascularisé et anastomosé, au cou
86.7a.2e↔	Plastie d'avancement, étendue, autre site	86.7d.13↔	Plastie à lambeau libre microvascularisé et anastomosé, à l'épaule et à l'aisselle
86.7a.31↔	Plastie de glissement-rotation, non étendue, à la tête	86.7d.14↔	Plastie à lambeau libre microvascularisé et anastomosé, au bras et au coude
86.7a.36↔	Plastie de glissement-rotation, non étendue, à la main	86.7d.15↔	Plastie à lambeau libre microvascularisé et anastomosé, à l'avant-bras
86.7a.3d↔	Plastie de glissement-rotation, non étendue, au pied	86.7d.16↔	Plastie à lambeau libre microvascularisé et anastomosé, à la main
86.7a.3e↔	Plastie de glissement-rotation, non étendue, autre site	86.7d.17↔	Plastie à lambeau libre microvascularisé et anastomosé, à la paroi thoracique et au dos
86.7a.41↔	Plastie de glissement-rotation, étendue, à la tête	86.7d.18↔	Plastie à lambeau libre microvascularisé et anastomosé, à l'abdomen et à l'aîne
86.7a.46↔	Plastie de glissement-rotation, étendue, à la main	86.7d.1a↔	Plastie à lambeau libre microvascularisé et anastomosé, aux fesses
86.7a.4d↔	Plastie de glissement-rotation, étendue, au pied	86.7d.1b↔	Plastie à lambeau libre microvascularisé et anastomosé, à la cuisse et au genou
86.7a.4e↔	Plastie de glissement-rotation, étendue, autre site	86.7d.1c↔	Plastie à lambeau libre microvascularisé et anastomosé, à la jambe
86.7a.51↔	Plastie de transposition (VY), non étendue, à la tête	86.7d.1d↔	Plastie à lambeau libre microvascularisé et anastomosé, au pied
86.7a.56↔	Plastie de transposition (VY), non étendue, à la main	86.7e.21↔	Révision de plastie régionale à lambeau pédiculé, à la tête
86.7a.5d↔	Plastie de transposition (VY), non étendue, au pied	86.7e.26↔	Révision de plastie régionale à lambeau pédiculé, à la main
86.7a.5e↔	Plastie de transposition (VY), non étendue, autre site	86.7e.2d↔	Révision de plastie régionale à lambeau pédiculé, au pied
86.7a.61↔	Plastie de transposition (VY), étendue, à la tête	86.7e.2e↔	Révision de plastie régionale à lambeau pédiculé, autre site
86.7a.66↔	Plastie de transposition (VY), étendue, à la main	86.7e.31↔	Révision de plastie de lambeau pédiculé à distance, à la tête
86.7a.6d↔	Plastie de transposition (VY), étendue, au pied	86.7e.36↔	Révision de plastie de lambeau pédiculé à distance, à la main
86.7a.6e↔	Plastie de transposition (VY), étendue, autre site	86.7e.3d↔	Révision de plastie de lambeau pédiculé à distance, au pied
86.7a.71↔	Plastie de lambeau insulaire, non étendue, à la tête	86.7e.3e↔	Révision de plastie de lambeau pédiculé à distance, autre site
86.7a.76↔	Plastie de lambeau insulaire, non étendue, à la main	86.7e.41↔	Révision de plastie à lambeau libre microvascularisé et anastomosé, à la tête
86.7a.7d↔	Plastie de lambeau insulaire, non étendue, au pied	86.7e.46↔	Révision de plastie à lambeau libre microvascularisé et anastomosé, à la main
86.7a.7e↔	Plastie de lambeau insulaire, non étendue, autre site	86.7e.4d↔	Révision de plastie avec lambeau libre microvascularisé et anastomosé, au pied
86.7a.81↔	Plastie de lambeau insulaire, étendue, à la tête	86.7e.4e↔	Révision de plastie à lambeau libre microvascularisé et anastomosé, autre site
86.7a.86↔	Plastie de lambeau insulaire, étendue, à la main	86.7f↔	Section de pédicule de lambeau
86.7a.8d↔	Plastie de lambeau insulaire, étendue, au pied	86.88.09↔	Couverture temporaire de tissu mou, autre
86.7a.8e↔	Plastie de lambeau insulaire, étendue, autre site	86.88.a1↔	Couverture de tissu mou par des kératinocytes obtenus en culture, non étendue, à la tête
86.7a.91↔	Plastie de lambeau locale de peau et de tissu sous-cutané, autres, à la tête	86.88.a6↔	Couverture de tissu mou par des kératinocytes obtenus en culture, non étendue, à la main
86.7a.96↔	Plastie de lambeau locale de peau et de tissu sous-cutané, autres, à la main	86.88.ad↔	Couverture de tissu mou par des kératinocytes obtenus en culture, non étendue, au pied
86.7a.9d↔	Plastie de lambeau locale de peau et de tissu sous-cutané, autres, au pied	86.88.ae↔	Couverture de tissu mou par des kératinocytes obtenus en culture, non étendue, autre site
86.7a.9e↔	Plastie de lambeau locale de peau et de tissu sous-cutané, autres, autre site	86.88.b1↔	Couverture de tissu mou par des kératinocytes obtenus en culture, étendue, à la tête
86.7a.b6↔	Plastie en Z, étendue, à la main	86.88.b6↔	Couverture de tissu mou par des kératinocytes obtenus en culture, étendue, à la main
86.7a.d6↔	Plastie en W, étendue, à la main	86.88.bd↔	Couverture de tissu mou par des kératinocytes obtenus en culture, étendue, au pied
86.7b.11↔	Plastie régionale à lambeau pédiculé, à la tête	86.88.be↔	Couverture de tissu mou par des kératinocytes obtenus en culture, étendue, autre site
86.7b.12↔	Plastie régionale à lambeau pédiculé, au cou	86.88.d1↔	Couverture temporaire de tissu mou par du matériel alloplastique, étendu, à la tête
86.7b.13↔	Plastie régionale à lambeau pédiculé, à l'épaule et à l'aisselle	86.88.d6↔	Couverture temporaire de tissu mou par du matériel alloplastique, étendu, à la main
86.7b.14↔	Plastie régionale à lambeau pédiculé, au bras et au coude		
86.7b.15↔	Plastie régionale à lambeau pédiculé, à l'avant-bras		
86.7b.16↔	Plastie régionale à lambeau pédiculé, à la main		
86.7b.17↔	Plastie régionale à lambeau pédiculé, à la paroi thoracique et au dos		
86.7b.18↔	Plastie régionale à lambeau pédiculé, à l'abdomen et à l'aîne		
86.7b.1a↔	Plastie régionale à lambeau pédiculé, aux fesses		
86.7b.1b↔	Plastie régionale à lambeau pédiculé, à la cuisse et au genou		
86.7b.1c↔	Plastie régionale à lambeau pédiculé, à la jambe		
86.7b.1d↔	Plastie régionale à lambeau pédiculé, au pied		
86.7c.11↔	Plastie à lambeau pédiculé à distance, à la tête		

86.88.dd↔	Couverture temporaire de tissu mou par du matériel alloplastique, étendu, au pied	86.88.hd↔	Couverture temporaire de tissu mou par de la peau xénogénique, étendu, au pied
86.88.de↔	Couverture temporaire de tissu mou par du matériel alloplastique, étendu, autre site	86.88.he↔	Couverture temporaire de tissu mou par de la peau xénogénique, étendu, autre site
86.88.e1↔	Couverture temporaire de tissu mou par de la peau allogénique, non étendu, à la tête	86.91↔	Excision de peau pour greffe
86.88.e6↔	Couverture temporaire de tissu mou par de la peau allogénique, non étendu, à la main	86.93.09↔	Insertion d'expandeur tissulaire, autre
86.88.ed↔	Couverture temporaire de tissu mou par de la peau allogénique, non étendu, au pied	86.93.21↔	Insertion d'expandeur tissulaire, à la tête
86.88.ee↔	Couverture temporaire de tissu mou par de la peau allogénique, non étendu, autre site	86.93.26↔	Insertion d'expandeur tissulaire, à la main
86.88.f1↔	Couverture temporaire de tissu mou par de la peau allogénique, étendu, à la tête	86.93.2d↔	Insertion d'expandeur tissulaire, au pied
86.88.f6↔	Couverture temporaire de tissu mou par de la peau allogénique, étendu, à la main	86.93.2e↔	Insertion d'expandeur tissulaire, autre site
86.88.fd↔	Couverture temporaire de tissu mou par de la peau allogénique, étendu, au pied	86.a2.00↔	Couverture temporaire particulière de tissu mou après brûlure et lésion corrosive, SAP
86.88.fe↔	Couverture temporaire de tissu mou par de la peau allogénique, étendu, autre site	86.a2.09↔	Couverture temporaire particulière de tissu mou après brûlure et lésion corrosive, autres
86.88.g1↔	Couverture temporaire de tissu mou par de la peau xénogénique, non étendu, à la tête	86.a2.11↔	Couverture temporaire de tissu mou par membrane résorbable par dégradation hydrolytique, non étendu, à la tête
86.88.g6↔	Couverture temporaire de tissu mou par de la peau xénogénique, non étendu, à la main	86.a2.16↔	Couverture temporaire de tissu mou par membrane résorbable par dégradation hydrolytique, non étendu, à la main
86.88.gd↔	Couverture temporaire de tissu mou par de la peau xénogénique, non étendu, au pied	86.a2.1d↔	Couverture temporaire de tissu mou par membrane résorbable par dégradation hydrolytique, non étendu, au pied
86.88.ge↔	Couverture temporaire de tissu mou par de la peau xénogénique, non étendu, autre site	86.a2.1e↔	Couverture temporaire de tissu mou par membrane résorbable par dégradation hydrolytique, non étendu, autre site
86.88.h1↔	Couverture temporaire de tissu mou par de la peau xénogénique, étendu, à la tête	86.a2.21↔	Couverture temporaire de tissu mou par membrane résorbable par dégradation hydrolytique, étendu, à la tête
86.88.h6↔	Couverture temporaire de tissu mou par de la peau xénogénique, étendu, à la main	86.a2.26↔	Couverture temporaire de tissu mou par membrane résorbable par dégradation hydrolytique, étendu, à la main
		86.a2.2d↔	Couverture temporaire de tissu mou par membrane résorbable par dégradation hydrolytique, étendu, au pied
		86.a2.2e↔	Couverture temporaire de tissu mou par membrane résorbable par dégradation hydrolytique, étendu, autre site

procédure J22-2

86.6a.21↔	Greffe autologue de peau totale, étendue, à la tête	86.7a.41↔	Plastie de glissement-rotation, étendue, à la tête
-----------	---	-----------	--

ADRG J23**Grandes interventions sur la glande mammaire pour néoformation maligne, sans intervention complexe**

Au moins un(e) procédure dans le tableau J23-2 et au moins un(e) diagnostic dans le tableau J23-1

DRG J23Z**Grandes interventions sur la glande mammaire pour néoformation maligne, sans intervention complexe****diagnostic J23-1**

C50.0	Tumeur maligne: Mamelon et aréole	C79.81	Tumeur maligne secondaire du sein
C50.1	Tumeur maligne: Partie centrale du sein	D05.0	Carcinome in situ lobulaire
C50.2	Tumeur maligne: Quadrant supéro-interne du sein	D05.1	Carcinome in situ intracanalair
C50.3	Tumeur maligne: Quadrant inféro-interne du sein	D05.7	Autres carcinomes in situ du sein
C50.4	Tumeur maligne: Quadrant supéro-externe du sein	D05.9	Carcinome in situ du sein, sans précision
C50.5	Tumeur maligne: Quadrant inféro-externe du sein	D48.6	Tumeurs à évolution imprévisible ou inconnue: Sein
C50.6	Tumeur maligne: Prolongement axillaire du sein	Z40.00	Opération prophylactique pour facteur de risque de tumeurs malignes: opération prophylactique du sein
C50.8	Tumeur maligne: Lésion à localisations contiguës du sein	Z42.1	Soins de contrôle comprenant une opération plastique du sein
C50.9	Tumeur maligne: Sein, sans précision		
C79.2	Tumeur maligne secondaire de la peau		

procédure J23-2

40.21.11↔	Excision de ganglions et vaisseaux lymphatiques isolés, ganglion cervical marqué à l'aide d'un radio-isotope ou d'un colorant (lymphadénectomie de ganglion sentinelle)	40.3x.13↔	Lymphadénectomie régionale, indépendante d'autre intervention, région para-aortique, pelvienne ou iliaque ou pour obturation
40.3x.10↔	Lymphadénectomie régionale, indépendante d'autre intervention, SAP	40.3x.14↔	Lymphadénectomie régionale, indépendante d'autre intervention, région inguinale, chirurgie ouverte
40.3x.11↔	Lymphadénectomie régionale, indépendante d'autre intervention, région cervicale	40.3x.15↔	Lymphadénectomie régionale, indépendante d'autre intervention, région inguinale, par laparoscopie
40.3x.12↔	Lymphadénectomie régionale, indépendante d'autre intervention, région axillaire	40.3x.16↔	Lymphadénectomie régionale, indépendante d'autre intervention, région médiastinale et péribronchique

40.3x.19↔	Lymphadénectomie régionale, indépendante d'autre intervention, autre	85.45.11↔	Mastectomie radicale avec résection partielle de la paroi thoracique
40.3x.21↔	Lymphadénectomie régionale dans le cadre d'une autre intervention, région cervicale	85.45.99↔	Mastectomie radicale, autre
40.3x.22↔	Lymphadénectomie régionale dans le cadre d'une autre intervention, région axillaire	85.47↔	Mastectomie radicale, étendue, unilatérale
40.3x.23↔	Lymphadénectomie régionale dans le cadre d'une autre intervention, région para-aortique, pelvienne ou iliaque	85.49↔	Mastectomie, autre
40.3x.24↔	Lymphadénectomie régionale dans le cadre d'une autre intervention, pour obturation	85.50↔	Mammoplastie d'augmentation, SAP
40.3x.25↔	Lymphadénectomie régionale dans le cadre d'une autre intervention, région inguinale	85.51↔	Injection intramammaire pour augmentation
40.3x.26↔	Lymphadénectomie régionale dans le cadre d'une autre intervention, région médiastinale et péribronchique	85.53.00↔	Implantation de prothèse mammaire, SAP
40.3x.29↔	Lymphadénectomie régionale dans le cadre d'une autre intervention, autre	85.53.10↔	Implantation de prothèse mammaire, après mastectomie
40.50↔	Excision radicale de ganglions lymphatiques, SAP	85.53.99↔	Autre opération du mamelon, autre
40.51.00↔	Excision radicale des ganglions lymphatiques axillaires, SAP	85.59↔	Mammoplastie d'augmentation, autre
40.51.10↔	Excision radicale des ganglions lymphatiques axillaires, indépendante d'autre intervention	85.82↔	Grefe en épaisseur partielle du sein
40.51.11↔	Excision radicale des ganglions lymphatiques axillaires dans le cadre d'une autre intervention	85.83↔	Grefe de peau totale du sein
40.51.99↔	Excision radicale des ganglions lymphatiques axillaires, autre	85.84↔	Reconstruction mammaire avec lambeau cutané pédiculé
85.26↔	Mastectomie partielle	85.85↔	Reconstruction mammaire avec lambeau musculaire pédiculé
85.30↔	Mammoplastie de réduction et mastectomie sous-cutanée, SAP	85.87.00↔	Autre opération du mamelon, SAP
85.31↔	Mammoplastie de réduction	85.87.10↔	Suture du mamelon (après lésion traumatique)
85.34.00↔	Mastectomie sous-cutanée, SAP	85.87.13↔	Éversion chirurgicale de mamelon inversé
85.34.11↔	Mastectomie avec conservation de l'étui cutané, résection complète du tissu glandulaire, sans autre mesure	85.87.21↔	Réparation du mamelon avec tatouage
85.34.12↔	Mastectomie avec conservation de l'étui cutané, résection complète du tissu glandulaire et raffermissement de la peau	85.87.22↔	Réparation du mamelon avec lambeau local
85.34.13↔	Mastectomie avec conservation de l'étui cutané, résection complète du tissu glandulaire, raffermissement de la peau et formation d'un lambeau pédiculé de derme/épiderme	85.87.23↔	Réparation du mamelon avec greffe de peau
85.34.21↔	Mastectomie avec conservation du mamelon, résection complète du tissu glandulaire, sans autre mesure	85.87.31↔	Réparation de l'aréole avec tatouage
85.34.22↔	Mastectomie avec conservation du mamelon, résection complète du tissu glandulaire et raffermissement de la peau	85.87.32↔	Réparation de l'aréole avec lambeau local
85.34.23↔	Mastectomie avec conservation du mamelon, résection complète du tissu glandulaire, raffermissement de la peau et formation d'un lambeau pédiculé de derme/épiderme	85.87.33↔	Réparation de l'aréole avec greffe de peau
85.34.99↔	Mastectomie sous-cutanée, autre	85.87.99↔	Autre opération du mamelon, autre
85.37↔	Mastectomie lors de gynécomastie	85.89.00↔	Autre mammoplastie, SAP
85.39↔	Mammoplastie de réduction et mastectomie sous-cutanée, autre	85.89.10↔	Mammoplastie par lambeau myocutané libre
85.40↔	Mastectomie, SAP	85.89.13↔	Mammoplastie par lambeau épiloïque
85.41↔	Mastectomie simple	85.89.14↔	Mammoplastie par transplant (lambeau) myocutané pédiculé
85.43↔	Mastectomie radicale modifiée	85.89.20↔	Mammoplastie par plastie de lambeau microvascularisé et anastomosé, SAP
85.45.00↔	Mastectomie radicale, SAP	85.89.21↔	Lambeau perforateur épigastrique inférieur profond (DIEP)
85.45.10↔	Mastectomie radicale sans résection partielle de la paroi thoracique	85.89.22↔	Lambeau de l'artère épigastrique inférieure superficielle (SIEA)
		85.89.23↔	Plastie de lambeau musculo-cutané de gracilis
		85.89.24↔	Lambeau perforateur de l'artère glutéale supérieure (S-GAP)
		85.89.25↔	Lambeau perforateur de l'artère glutéale inférieure (I-GAP)
		85.89.29↔	Mammoplastie par plastie de lambeau microvascularisé et anastomosé, autre
		85.89.99↔	Autre mammoplastie, autre
		85.93↔	Révision sans remplacement de prothèse mammaire
		85.94.00↔	Ablation de prothèse mammaire, SAP
		85.94.11↔	Ablation de prothèse mammaire, avec capsulotomie
		85.94.12↔	Ablation de prothèse mammaire, avec capsulectomie partielle
		85.94.13↔	Ablation de prothèse mammaire, avec capsulectomie totale
		85.94.99↔	Ablation de prothèse mammaire, autre
		85.95↔	Insertion d'expasseur tissulaire au niveau du sein

ADRG J24**Interventions sur la glande mammaire sauf lors de néoformation maligne**

Diagnostic pas dans le tableau J24-1 et au moins un(e) procédure dans le tableau J24-2

DRG J24A**Interventions sur la glande mammaire sauf lors de néoformation maligne avec intervention étendue**

Procédure dans le tableau J24-3 ou au moins deux procédures dans le tableau J24-4 ou au moins un(e) Beidseitige Prozedur dans le tableau J24-5

DRG J24B**Interventions sur la glande mammaire sauf lors de néoformation maligne avec intervention complexe**

Procédure dans le tableau J24-4 ou au moins deux procédures dans le tableau J24-6 ou Beidseitige Prozedur dans le tableau J24-6

DRG J24C**Interventions sur la glande mammaire sauf lors de néoformation maligne**

diagnostic J24-1

C43.0	Mélanome malin de la lèvre	C50.8	Tumeur maligne: Lésion à localisations contiguës du sein
C43.2	Mélanome malin de l'oreille et du conduit auditif externe	C50.9	Tumeur maligne: Sein, sans précision
C43.3	Mélanome malin de la face, parties autres et non précisées	C79.2	Tumeur maligne secondaire de la peau
C43.4	Mélanome malin du cuir chevelu et du cou	C79.81	Tumeur maligne secondaire du sein
C43.5	Mélanome malin du tronc	D03.0	Mélanome in situ de la lèvre
C43.6	Mélanome malin du membre supérieur, y compris l'épaule	D03.2	Mélanome in situ de l'oreille et du conduit auditif externe
C43.7	Mélanome malin du membre inférieur, y compris la hanche	D03.3	Mélanome in situ de parties de la face, autres et non précisées
C43.8	Lésion à localisations contiguës d'un mélanome malin de la peau	D03.4	Mélanome in situ du cuir chevelu et du cou
C43.9	Mélanome malin de la peau, sans précision	D03.5	Mélanome in situ du tronc
C44.0	Tumeur maligne: Face cutanée de la lèvre	D03.6	Mélanome in situ du membre supérieur, y compris l'épaule
C44.2	Tumeur maligne: Peau de l'oreille et du conduit auditif externe	D03.7	Mélanome in situ du membre inférieur, y compris la hanche
C44.3	Tumeur maligne: Peau de la face, parties autres et non précisées	D03.8	Mélanome in situ d'autres sièges
C44.4	Tumeur maligne: Peau du cuir chevelu et du cou	D03.9	Mélanome in situ, sans précision
C44.5	Tumeur maligne: Peau du tronc	D04.0	Carcinome in situ: Peau de la lèvre
C44.6	Tumeur maligne: Peau du membre supérieur, y compris l'épaule	D04.2	Carcinome in situ: Peau de l'oreille et du conduit auditif externe
C44.7	Tumeur maligne: Peau du membre inférieur, y compris la hanche	D04.3	Carcinome in situ: Peau des parties de la face, autres et non précisées
C44.8	Tumeur maligne: Lésion à localisations contiguës de la peau	D04.4	Carcinome in situ: Peau du cuir chevelu et du cou
C44.9	Tumeur maligne de la peau, sans précision	D04.5	Carcinome in situ: Peau du tronc
C46.0	Sarcome de Kaposi de la peau	D04.6	Carcinome in situ: Peau du membre supérieur, y compris l'épaule
C46.1	Sarcome de Kaposi des tissus mous	D04.7	Carcinome in situ: Peau du membre inférieur, y compris la hanche
C46.7	Sarcome de Kaposi d'autres sièges	D04.8	Carcinome in situ: Peau d'autres sièges
C46.8	Sarcome de Kaposi d'organes multiples	D04.9	Carcinome in situ: Peau, sans précision
C46.9	Sarcome de Kaposi, sans précision	D05.0	Carcinome in situ lobulaire
C50.0	Tumeur maligne: Mamelon et aréole	D05.1	Carcinome in situ intracanalair
C50.1	Tumeur maligne: Partie centrale du sein	D05.7	Autres carcinomes in situ du sein
C50.2	Tumeur maligne: Quadrant supéro-interne du sein	D05.9	Carcinome in situ du sein, sans précision
C50.3	Tumeur maligne: Quadrant inféro-interne du sein	D48.6	Tumeurs à évolution imprévisible ou inconnue: Sein
C50.4	Tumeur maligne: Quadrant supéro-externe du sein	Z40.00	Opération prophylactique pour facteur de risque de tumeurs malignes: opération prophylactique du sein
C50.5	Tumeur maligne: Quadrant inféro-externe du sein		
C50.6	Tumeur maligne: Prolongement axillaire du sein		

procédure J24-2

40.23.00↔	Excision de ganglion lymphatique axillaire, SAP	85.34.23↔	Mastectomie avec conservation du mamelon, résection complète du tissu glandulaire, raffermissement de la peau et formation d'un lambeau pédiculé de derme/épiderme
40.23.10↔	Excision de ganglion lymphatique axillaire, non marqué	85.34.99↔	Mastectomie sous-cutanée, autre
40.23.11↔	Excision de ganglion lymphatique axillaire marqué à l'aide d'un radio-isotope ou d'un colorant (lymphadénectomie de ganglion sentinelle)	85.37↔	Mastectomie lors de gynécomastie
40.23.99↔	Excision de ganglion lymphatique axillaire, autre	85.39↔	Mammoplastie de réduction et mastectomie sous-cutanée, autre
40.51.00↔	Excision radicale des ganglions lymphatiques axillaires, SAP	85.40↔	Mastectomie, SAP
40.51.10↔	Excision radicale des ganglions lymphatiques axillaires, indépendante d'autre intervention	85.41↔	Mastectomie simple
40.51.11↔	Excision radicale des ganglions lymphatiques axillaires dans le cadre d'une autre intervention	85.43↔	Mastectomie radicale modifiée
40.51.99↔	Excision radicale des ganglions lymphatiques axillaires, autre	85.45.00↔	Mastectomie radicale, SAP
85.12↔	Biopsie du sein, ouverte	85.45.10↔	Mastectomie radicale sans résection partielle de la paroi thoracique
85.20↔	Excision ou destruction de tissu du sein, SAP	85.45.11↔	Mastectomie radicale avec résection partielle de la paroi thoracique
85.21↔	Excision locale de lésion du sein	85.45.99↔	Mastectomie radicale, autre
85.24↔	Excision de tissu mammaire ectopique	85.47↔	Mastectomie radicale, étendue, unilatérale
85.25↔	Excision de mamelon	85.49↔	Mastectomie, autre
85.26↔	Mastectomie partielle	85.50↔	Mammoplastie d'augmentation, SAP
85.30↔	Mammoplastie de réduction et mastectomie sous-cutanée, SAP	85.51↔	Injection intramammaire pour augmentation
85.31↔	Mammoplastie de réduction	85.53.00↔	Implantation de prothèse mammaire, SAP
85.34.00↔	Mastectomie sous-cutanée, SAP	85.53.10↔	Implantation de prothèse mammaire, après mastectomie
85.34.11↔	Mastectomie avec conservation de l'étui cutané, résection complète du tissu glandulaire, sans autre mesure	85.53.99↔	Implantation de prothèse mammaire, autre
85.34.12↔	Mastectomie avec conservation de l'étui cutané, résection complète du tissu glandulaire et raffermissement de la peau	85.59↔	Mammoplastie d'augmentation, autre
85.34.13↔	Mastectomie avec conservation de l'étui cutané, résection complète du tissu glandulaire, raffermissement de la peau et formation d'un lambeau pédiculé de derme/épiderme	85.6↔	Mastopexie
85.34.21↔	Mastectomie avec conservation du mamelon, résection complète du tissu glandulaire, sans autre mesure	85.82↔	Grefe en épaisseur partielle du sein
85.34.22↔	Mastectomie avec conservation du mamelon, résection complète du tissu glandulaire et raffermissement de la peau	85.83↔	Grefe de peau totale du sein
		85.84↔	Reconstruction mammaire avec lambeau cutané pédiculé
		85.85↔	Reconstruction mammaire avec lambeau musculaire pédiculé
		85.86↔	Transposition du mamelon
		85.87.00↔	Autre opération du mamelon, SAP
		85.87.10↔	Suture du mamelon (après lésion traumatique)
		85.87.13↔	Éversion chirurgicale de mamelon inversé
		85.87.21↔	Réparation du mamelon avec tatouage

85.87.22↔	Réparation du mamelon avec lambeau local	85.89.23↔	Plastie de lambeau musculo-cutané de gracilis
85.87.23↔	Réparation du mamelon avec greffe de peau	85.89.24↔	Lambeau perforateur de l'artère glutéale supérieure (S-GAP)
85.87.31↔	Réparation de l'aréole avec tatouage	85.89.25↔	Lambeau perforateur de l'artère glutéale inférieure (I-GAP)
85.87.32↔	Réparation de l'aréole avec lambeau local	85.89.29↔	Mammoplastie par plastie de lambeau microvascularisé et anastomosé, autre
85.87.33↔	Réparation de l'aréole avec greffe de peau	85.89.99↔	Autre mammoplastie, autre
85.87.99↔	Autre opération du mamelon, autre	85.93↔	Révision sans remplacement de prothèse mammaire
85.89.00↔	Autre mammoplastie, SAP	85.94.00↔	Ablation de prothèse mammaire, SAP
85.89.10↔	Mammoplastie par lambeau myocutané libre	85.94.11↔	Ablation de prothèse mammaire, avec capsulotomie
85.89.13↔	Mammoplastie par lambeau épiploïque	85.94.12↔	Ablation de prothèse mammaire, avec capsulectomie partielle
85.89.14↔	Mammoplastie par transplant (lambeau) myocutané pédiculé	85.94.13↔	Ablation de prothèse mammaire, avec capsulectomie totale
85.89.20↔	Mammoplastie par plastie de lambeau microvascularisé et anastomosé, SAP	85.94.99↔	Ablation de prothèse mammaire, autre
85.89.21↔	Lambeau perforateur épigastrique inférieur profond (DIEP)	85.95↔	Insertion d'expansur tissulaire au niveau du sein
85.89.22↔	Lambeau de l'artère épigastrique inférieure superficielle (SIEA)		

procédure J24-3

85.30↔	Mammoplastie de réduction et mastectomie sous-cutanée, SAP	85.89.14↔	Mammoplastie par transplant (lambeau) myocutané pédiculé
85.31↔	Mammoplastie de réduction	85.89.20↔	Mammoplastie par plastie de lambeau microvascularisé et anastomosé, SAP
85.39↔	Mammoplastie de réduction et mastectomie sous-cutanée, autre	85.89.21↔	Lambeau perforateur épigastrique inférieur profond (DIEP)
85.47↔	Mastectomie radicale, étendue, unilatérale	85.89.22↔	Lambeau de l'artère épigastrique inférieure superficielle (SIEA)
85.51↔	Injection intramammaire pour augmentation	85.89.23↔	Plastie de lambeau musculo-cutané de gracilis
85.53.00↔	Implantation de prothèse mammaire, SAP	85.89.24↔	Lambeau perforateur de l'artère glutéale supérieure (S-GAP)
85.53.10↔	Implantation de prothèse mammaire, après mastectomie	85.89.25↔	Lambeau perforateur de l'artère glutéale inférieure (I-GAP)
85.53.99↔	Implantation de prothèse mammaire, autre	85.89.29↔	Mammoplastie par plastie de lambeau microvascularisé et anastomosé, autre
85.84↔	Reconstruction mammaire avec lambeau cutané pédiculé	85.89.99↔	Autre mammoplastie, autre
85.85↔	Reconstruction mammaire avec lambeau musculaire pédiculé	85.93↔	Révision sans remplacement de prothèse mammaire
85.89.00↔	Autre mammoplastie, SAP	85.95↔	Insertion d'expansur tissulaire au niveau du sein
85.89.10↔	Mammoplastie par lambeau myocutané libre		
85.89.13↔	Mammoplastie par lambeau épiploïque		

procédure J24-4

40.51.00↔	Excision radicale des ganglions lymphatiques axillaires, SAP	85.53.10↔	Implantation de prothèse mammaire, après mastectomie
40.51.10↔	Excision radicale des ganglions lymphatiques axillaires, indépendante d'autre intervention	85.53.99↔	Implantation de prothèse mammaire, autre
40.51.11↔	Excision radicale des ganglions lymphatiques axillaires dans le cadre d'une autre intervention	85.6↔	Mastopexie
40.51.99↔	Excision radicale des ganglions lymphatiques axillaires, autre	85.82↔	Greffe en épaisseur partielle du sein
85.26↔	Mastectomie partielle	85.83↔	Greffe de peau totale du sein
85.30↔	Mammoplastie de réduction et mastectomie sous-cutanée, SAP	85.84↔	Reconstruction mammaire avec lambeau cutané pédiculé
85.31↔	Mammoplastie de réduction	85.93↔	Révision sans remplacement de prothèse mammaire
85.37↔	Mastectomie lors de gynécomastie	85.94.00↔	Ablation de prothèse mammaire, SAP
85.39↔	Mammoplastie de réduction et mastectomie sous-cutanée, autre	85.94.11↔	Ablation de prothèse mammaire, avec capsulotomie
85.43↔	Mastectomie radicale modifiée	85.94.12↔	Ablation de prothèse mammaire, avec capsulectomie partielle
85.51↔	Injection intramammaire pour augmentation	85.94.13↔	Ablation de prothèse mammaire, avec capsulectomie totale
85.53.00↔	Implantation de prothèse mammaire, SAP	85.94.99↔	Ablation de prothèse mammaire, autre
		85.95↔	Insertion d'expansur tissulaire au niveau du sein

procédure J24-5

40.51.00↔	Excision radicale des ganglions lymphatiques axillaires, SAP	85.34.23↔	Mastectomie avec conservation du mamelon, résection complète du tissu glandulaire, raffermissment de la peau et formation d'un lambeau pédiculé de derme/épiderme
40.51.10↔	Excision radicale des ganglions lymphatiques axillaires, indépendante d'autre intervention	85.34.99↔	Mastectomie sous-cutanée, autre
40.51.11↔	Excision radicale des ganglions lymphatiques axillaires dans le cadre d'une autre intervention	85.37↔	Mastectomie lors de gynécomastie
40.51.99↔	Excision radicale des ganglions lymphatiques axillaires, autre	85.39↔	Mammoplastie de réduction et mastectomie sous-cutanée, autre
85.26↔	Mastectomie partielle	85.40↔	Mastectomie, SAP
85.30↔	Mammoplastie de réduction et mastectomie sous-cutanée, SAP	85.41↔	Mastectomie simple
85.31↔	Mammoplastie de réduction	85.43↔	Mastectomie radicale modifiée
85.34.00↔	Mastectomie sous-cutanée, SAP	85.45.00↔	Mastectomie radicale, SAP
85.34.11↔	Mastectomie avec conservation de l'étui cutané, résection complète du tissu glandulaire, sans autre mesure	85.45.10↔	Mastectomie radicale sans résection partielle de la paroi thoracique
85.34.12↔	Mastectomie avec conservation de l'étui cutané, résection complète du tissu glandulaire et raffermissment de la peau	85.45.11↔	Mastectomie radicale avec résection partielle de la paroi thoracique
85.34.13↔	Mastectomie avec conservation de l'étui cutané, résection complète du tissu glandulaire, raffermissment de la peau et formation d'un lambeau pédiculé de derme/épiderme	85.45.99↔	Mastectomie radicale, autre
85.34.21↔	Mastectomie avec conservation du mamelon, résection complète du tissu glandulaire, sans autre mesure	85.47↔	Mastectomie radicale, étendue, unilatérale
85.34.22↔	Mastectomie avec conservation du mamelon, résection complète du tissu glandulaire et raffermissment de la peau	85.49↔	Mastectomie, autre
		85.51↔	Injection intramammaire pour augmentation
		85.53.00↔	Implantation de prothèse mammaire, SAP
		85.53.10↔	Implantation de prothèse mammaire, après mastectomie

85.53.99↔	Implantation de prothèse mammaire, autre	85.94.00↔	Ablation de prothèse mammaire, SAP
85.6↔	Mastopexie	85.94.11↔	Ablation de prothèse mammaire, avec capsulotomie
85.82↔	Greffe en épaisseur partielle du sein	85.94.12↔	Ablation de prothèse mammaire, avec capsulectomie partielle
85.83↔	Greffe de peau totale du sein	85.94.13↔	Ablation de prothèse mammaire, avec capsulectomie totale
85.84↔	Reconstruction mammaire avec lambeau cutané pédiculé	85.94.99↔	Ablation de prothèse mammaire, autre
85.93↔	Révision sans remplacement de prothèse mammaire	85.95↔	Insertion d'expansur tissulaire au niveau du sein

procédure J24-6

40.23.00↔	Excision de ganglion lymphatique axillaire, SAP	85.37↔	Mastectomie lors de gynécomastie
40.23.10↔	Excision de ganglion lymphatique axillaire, non marqué	85.40↔	Mastectomie, SAP
40.23.11↔	Excision de ganglion lymphatique axillaire marqué à l'aide d'un radio-isotope ou d'un colorant (lymphadénectomie de ganglion sentinelle)	85.41↔	Mastectomie simple
40.23.99↔	Excision de ganglion lymphatique axillaire, autre	85.45.00↔	Mastectomie radicale, SAP
85.24↔	Excision de tissu mammaire ectopique	85.45.10↔	Mastectomie radicale sans résection partielle de la paroi thoracique
85.25↔	Excision de mamelon	85.45.11↔	Mastectomie radicale avec résection partielle de la paroi thoracique
85.26↔	Mastectomie partielle	85.45.99↔	Mastectomie radicale, autre
85.34.00↔	Mastectomie sous-cutanée, SAP	85.49↔	Mastectomie, autre
85.34.11↔	Mastectomie avec conservation de l'étui cutané, résection complète du tissu glandulaire, sans autre mesure	85.6↔	Mastopexie
85.34.12↔	Mastectomie avec conservation de l'étui cutané, résection complète du tissu glandulaire et raffermisssement de la peau	85.87.13↔	Éversion chirurgicale de mamelon inversé
85.34.13↔	Mastectomie avec conservation de l'étui cutané, résection complète du tissu glandulaire, raffermisssement de la peau et formation d'un lambeau pédiculé de derme/épiderme	85.87.21↔	Réparation du mamelon avec tatouage
85.34.21↔	Mastectomie avec conservation du mamelon, résection complète du tissu glandulaire, sans autre mesure	85.87.22↔	Réparation du mamelon avec lambeau local
85.34.22↔	Mastectomie avec conservation du mamelon, résection complète du tissu glandulaire et raffermisssement de la peau	85.87.23↔	Réparation du mamelon avec greffe de peau
85.34.23↔	Mastectomie avec conservation du mamelon, résection complète du tissu glandulaire, raffermisssement de la peau et formation d'un lambeau pédiculé de derme/épiderme	85.87.31↔	Réparation de l'aréole avec tatouage
85.34.99↔	Mastectomie sous-cutanée, autre	85.87.32↔	Réparation de l'aréole avec lambeau local
		85.87.33↔	Réparation de l'aréole avec greffe de peau
		85.87.99↔	Autre opération du mamelon, autre
		85.94.00↔	Ablation de prothèse mammaire, SAP
		85.94.11↔	Ablation de prothèse mammaire, avec capsulotomie
		85.94.12↔	Ablation de prothèse mammaire, avec capsulectomie partielle
		85.94.13↔	Ablation de prothèse mammaire, avec capsulectomie totale
		85.94.99↔	Ablation de prothèse mammaire, autre

ADRG J25**Petites interventions sur la glande mammaire pour néoformation maligne sans CC sévères**

Au moins un(e) procédure dans le tableau J25-2 et au moins un(e) diagnostic dans le tableau J25-1

DRG J25Z**Petites interventions sur la glande mammaire pour néoformation maligne sans CC sévères****diagnostic J25-1**

C50.0	Tumeur maligne: Mamelon et aréole	C79.81	Tumeur maligne secondaire du sein
C50.1	Tumeur maligne: Partie centrale du sein	D05.0	Carcinome in situ lobulaire
C50.2	Tumeur maligne: Quadrant supéro-interne du sein	D05.1	Carcinome in situ intracanalair
C50.3	Tumeur maligne: Quadrant inféro-interne du sein	D05.7	Autres carcinomes in situ du sein
C50.4	Tumeur maligne: Quadrant supéro-externe du sein	D05.9	Carcinome in situ du sein, sans précision
C50.5	Tumeur maligne: Quadrant inféro-externe du sein	D48.6	Tumeurs à évolution imprévisible ou inconnue: Sein
C50.6	Tumeur maligne: Prolongement axillaire du sein	Z40.00	Opération prophylactique pour facteur de risque de tumeurs malignes: opération prophylactique du sein
C50.8	Tumeur maligne: Lésion à localisations contiguës du sein	Z42.1	Soins de contrôle comprenant une opération plastique du sein
C50.9	Tumeur maligne: Sein, sans précision		
C79.2	Tumeur maligne secondaire de la peau		

procédure J25-2

40.23.00↔	Excision de ganglion lymphatique axillaire, SAP	85.6↔	Mastopexie
40.23.10↔	Excision de ganglion lymphatique axillaire, non marqué	85.86↔	Transposition du mamelon
40.23.11↔	Excision de ganglion lymphatique axillaire marqué à l'aide d'un radio-isotope ou d'un colorant (lymphadénectomie de ganglion sentinelle)	85.87.00↔	Autre opération du mamelon, SAP
40.23.99↔	Excision de ganglion lymphatique axillaire, autre	85.87.10↔	Suture du mamelon (après lésion traumatique)
85.12↔	Biopsie du sein, ouverte	85.87.13↔	Éversion chirurgicale de mamelon inversé
85.20↔	Excision ou destruction de tissu du sein, SAP	85.87.21↔	Réparation du mamelon avec tatouage
85.21↔	Excision locale de lésion du sein	85.87.22↔	Réparation du mamelon avec lambeau local
85.24↔	Excision de tissu mammaire ectopique	85.87.23↔	Réparation du mamelon avec greffe de peau
85.25↔	Excision de mamelon	85.87.31↔	Réparation de l'aréole avec tatouage

85.87.32↔ Réparation de l'aréole avec lambeau local
85.87.33↔ Réparation de l'aréole avec greffe de peau

85.87.99↔ Autre opération du mamelon, autre

ADRG J26**Plastie reconstructive de la glande mammaire avec transplantation complexe de peau ou grandes interventions sur la glande mammaire pour néoformation maligne avec intervention complexe**

Au moins un(e) procédure dans le tableau J26-2 et au moins un(e) diagnostic dans le tableau J26-1 et procédure dans le tableau J26-3

DRG J26Z**Plastie reconstructive de la glande mammaire avec transplantation complexe de peau ou grandes interventions sur la glande mammaire pour néoformation maligne avec intervention complexe****diagnostic J26-1**

C50.0	Tumeur maligne: Mamelon et aréole	C79.81	Tumeur maligne secondaire du sein
C50.1	Tumeur maligne: Partie centrale du sein	D05.0	Carcinome in situ lobulaire
C50.2	Tumeur maligne: Quadrant supéro-interne du sein	D05.1	Carcinome in situ intracanalair
C50.3	Tumeur maligne: Quadrant inféro-interne du sein	D05.7	Autres carcinomes in situ du sein
C50.4	Tumeur maligne: Quadrant supéro-externe du sein	D05.9	Carcinome in situ du sein, sans précision
C50.5	Tumeur maligne: Quadrant inféro-externe du sein	D48.6	Tumeurs à évolution imprévisible ou inconnue: Sein
C50.6	Tumeur maligne: Prolongement axillaire du sein	Z40.00	Opération prophylactique pour facteur de risque de tumeurs malignes: opération prophylactique du sein
C50.8	Tumeur maligne: Lésion à localisations contiguës du sein	Z42.1	Soins de contrôle comprenant une opération plastique du sein
C50.9	Tumeur maligne: Sein, sans précision		
C79.2	Tumeur maligne secondaire de la peau		

procédure J26-2

40.21.11↔	Excision de ganglions et vaisseaux lymphatiques isolés, ganglion cervical marqué à l'aide d'un radio-isotope ou d'un colorant (lymphadénectomie de ganglion sentinelle)	85.26↔	Mastectomie partielle
40.3x.10↔	Lymphadénectomie régionale, indépendante d'autre intervention, SAP	85.30↔	Mammoplastie de réduction et mastectomie sous-cutanée, SAP
40.3x.11↔	Lymphadénectomie régionale, indépendante d'autre intervention, région cervicale	85.31↔	Mammoplastie de réduction
40.3x.12↔	Lymphadénectomie régionale, indépendante d'autre intervention, région axillaire	85.34.00↔	Mastectomie sous-cutanée, SAP
40.3x.13↔	Lymphadénectomie régionale, indépendante d'autre intervention, région para-aortique, pelvienne ou iliaque ou pour obturation	85.34.11↔	Mastectomie avec conservation de l'étui cutané, résection complète du tissu glandulaire, sans autre mesure
40.3x.14↔	Lymphadénectomie régionale, indépendante d'autre intervention, région inguinale, chirurgie ouverte	85.34.12↔	Mastectomie avec conservation de l'étui cutané, résection complète du tissu glandulaire et raffermisssement de la peau
40.3x.15↔	Lymphadénectomie régionale, indépendante d'autre intervention, région inguinale, par laparoscopie	85.34.13↔	Mastectomie avec conservation de l'étui cutané, résection complète du tissu glandulaire, raffermisssement de la peau et formation d'un lambeau pédiculé de derme/épiderme
40.3x.16↔	Lymphadénectomie régionale, indépendante d'autre intervention, région médiastinale et péribronchique	85.34.21↔	Mastectomie avec conservation du mamelon, résection complète du tissu glandulaire, sans autre mesure
40.3x.19↔	Lymphadénectomie régionale, indépendante d'autre intervention, autre	85.34.22↔	Mastectomie avec conservation du mamelon, résection complète du tissu glandulaire et raffermisssement de la peau
40.3x.21↔	Lymphadénectomie régionale dans le cadre d'une autre intervention, région cervicale	85.34.23↔	Mastectomie avec conservation du mamelon, résection complète du tissu glandulaire, raffermisssement de la peau et formation d'un lambeau pédiculé de derme/épiderme
40.3x.22↔	Lymphadénectomie régionale dans le cadre d'une autre intervention, région axillaire	85.34.99↔	Mastectomie sous-cutanée, autre
40.3x.23↔	Lymphadénectomie régionale dans le cadre d'une autre intervention, région para-aortique, pelvienne ou iliaque	85.37↔	Mastectomie lors de gynécomastie
40.3x.24↔	Lymphadénectomie régionale dans le cadre d'une autre intervention, pour obturation	85.39↔	Mammoplastie de réduction et mastectomie sous-cutanée, autre
40.3x.25↔	Lymphadénectomie régionale dans le cadre d'une autre intervention, région inguinale	85.40↔	Mastectomie, SAP
40.3x.26↔	Lymphadénectomie régionale dans le cadre d'une autre intervention, région médiastinale et péribronchique	85.41↔	Mastectomie simple
40.3x.29↔	Lymphadénectomie régionale dans le cadre d'une autre intervention, autre	85.43↔	Mastectomie radicale modifiée
40.50↔	Excision radicale de ganglions lymphatiques, SAP	85.45.00↔	Mastectomie radicale, SAP
40.51.00↔	Excision radicale des ganglions lymphatiques axillaires, SAP	85.45.10↔	Mastectomie radicale sans résection partielle de la paroi thoracique
40.51.10↔	Excision radicale des ganglions lymphatiques axillaires, indépendante d'autre intervention	85.45.11↔	Mastectomie radicale avec résection partielle de la paroi thoracique
40.51.11↔	Excision radicale des ganglions lymphatiques axillaires dans le cadre d'une autre intervention	85.45.99↔	Mastectomie radicale, autre
40.51.99↔	Excision radicale des ganglions lymphatiques axillaires, autre	85.47↔	Mastectomie radicale, étendue, unilatérale
		85.49↔	Mastectomie, autre
		85.50↔	Mammoplastie d'augmentation, SAP
		85.51↔	Injection intramammaire pour augmentation
		85.53.00↔	Implantation de prothèse mammaire, SAP
		85.53.10↔	Implantation de prothèse mammaire, après mastectomie
		85.53.99↔	Implantation de prothèse mammaire, autre
		85.59↔	Mammoplastie d'augmentation, autre
		85.82↔	Greffe en épaisseur partielle du sein
		85.83↔	Greffe de peau totale du sein

85.84↔	Reconstruction mammaire avec lambeau cutané pédiculé	85.89.21↔	Lambeau perforateur épigastrique inférieur profond (DIEP)
85.85↔	Reconstruction mammaire avec lambeau musculaire pédiculé	85.89.22↔	Lambeau de l'artère épigastrique inférieure superficielle (SIEA)
85.87.00↔	Autre opération du mamelon, SAP	85.89.23↔	Plastie de lambeau musculo-cutané de gracilis
85.87.10↔	Suture du mamelon (après lésion traumatique)	85.89.24↔	Lambeau perforateur de l'artère glutéale supérieure (S-GAP)
85.87.13↔	Éversion chirurgicale de mamelon inversé	85.89.25↔	Lambeau perforateur de l'artère glutéale inférieure (I-GAP)
85.87.21↔	Réparation du mamelon avec tatouage	85.89.29↔	Mammoplastie par plastie de lambeau microvascularisé et anastomosé, autre
85.87.22↔	Réparation du mamelon avec lambeau local	85.89.99↔	Autre mammoplastie, autre
85.87.23↔	Réparation du mamelon avec greffe de peau	85.93↔	Révision sans remplacement de prothèse mammaire
85.87.31↔	Réparation de l'aréole avec tatouage	85.94.00↔	Ablation de prothèse mammaire, SAP
85.87.32↔	Réparation de l'aréole avec lambeau local	85.94.11↔	Ablation de prothèse mammaire, avec capsulotomie
85.87.33↔	Réparation de l'aréole avec greffe de peau	85.94.12↔	Ablation de prothèse mammaire, avec capsulectomie partielle
85.87.99↔	Autre opération du mamelon, autre	85.94.13↔	Ablation de prothèse mammaire, avec capsulectomie totale
85.89.00↔	Autre mammoplastie, SAP	85.94.99↔	Ablation de prothèse mammaire, autre
85.89.10↔	Mammoplastie par lambeau myocutané libre	85.95↔	Insertion d'expansur tissulaire au niveau du sein
85.89.13↔	Mammoplastie par lambeau épiploïque		
85.89.14↔	Mammoplastie par transplant (lambeau) myocutané pédiculé		
85.89.20↔	Mammoplastie par plastie de lambeau microvascularisé et anastomosé, SAP		

procédure J26-3

03.02↔	Réouverture de site de laminectomie	32.42.22↔	Lobectomie pulmonaire chirurgicale ouverte, avec dissection radicale des ganglions, avec élargissement par bronchoplastie
32.20↔	Excision de lésion ou de tissu du poumon par voie thoroscopique	32.42.23↔	Lobectomie pulmonaire chirurgicale ouverte, avec dissection radicale des ganglions, avec élargissement par angioplastie
32.21↔	Plicature de bulles d'emphysème	32.42.24↔	Lobectomie pulmonaire chirurgicale ouverte avec dissection radicale des ganglions, avec élargissement par bronchoplastie ainsi que par angioplastie
32.22↔	Réduction chirurgicale du volume pulmonaire	32.42.29↔	Lobectomie pulmonaire chirurgicale ouverte, avec dissection radicale des ganglions, autre
32.23↔	Excision ouverte de lésion ou de tissu du poumon	32.42.30↔	Lobectomie pulmonaire avec élargissement
32.25↔	Ablation thoroscopique de lésion ou de tissu du poumon	32.42.40↔	Lobectomie pulmonaire, bilobectomie, SAP
32.30↔	Résection pulmonaire segmentaire anatomique par voie thoroscopique	32.42.41↔	Lobectomie pulmonaire, bilobectomie, sans élargissement par bronchoplastie ou angioplastie
32.39↔	Résection pulmonaire segmentaire anatomique autre et non spécifiée	32.42.42↔	Lobectomie pulmonaire, bilobectomie, avec élargissement par bronchoplastie
32.41.00↔	Lobectomie pulmonaire par voie thoroscopique, SAP	32.42.43↔	Lobectomie pulmonaire, bilobectomie, avec élargissement par angioplastie
32.41.10↔	Lobectomie pulmonaire par voie thoroscopique, sans mention de dissection radicale des ganglions, SAP	32.42.44↔	Lobectomie pulmonaire, bilobectomie, avec élargissement par bronchoplastie et angioplastie
32.41.11↔	Lobectomie pulmonaire par voie thoroscopique, sans mention de dissection radicale des ganglions, sans élargissement par bronchoplastie ou angioplastie	32.42.49↔	Lobectomie pulmonaire, bilobectomie, autre
32.41.12↔	Lobectomie pulmonaire par voie thoroscopique, sans mention de dissection radicale des ganglions, avec élargissement par bronchoplastie	32.42.99↔	Lobectomie pulmonaire chirurgicale ouverte, autre
32.41.13↔	Lobectomie pulmonaire par voie thoroscopique, sans mention de dissection radicale des ganglions, avec élargissement par angioplastie	32.49↔	Autre lobectomie pulmonaire
32.41.14↔	Lobectomie pulmonaire par voie thoroscopique, sans mention de dissection radicale des ganglions, avec élargissement par bronchoplastie et angioplastie	32.6↔	Dissection thoracique radicale
32.41.19↔	Lobectomie pulmonaire par voie thoroscopique, sans mention de dissection radicale des ganglions, autre	33.34.10↔	Thoracoplastie partielle
32.41.20↔	Lobectomie pulmonaire par voie thoroscopique, avec dissection radicale des ganglions	33.34.20↔	Thoracoplastie complète
32.41.99↔	Lobectomie pulmonaire par voie thoroscopique, autre	33.34.99↔	Thoracoplastie, autre
32.42.00↔	Lobectomie pulmonaire chirurgicale ouverte, SAP	34.4x.00↔	Excision ou destruction de lésion de la paroi thoracique, SAP
32.42.10↔	Lobectomie pulmonaire chirurgicale ouverte, sans dissection radicale des ganglions, SAP	34.4x.10↔	Excision de lésion de la paroi thoracique
32.42.11↔	Lobectomie pulmonaire chirurgicale ouverte, sans dissection radicale des ganglions, sans élargissement par bronchoplastie ou angioplastie	34.4x.20↔	Résection partielle de lésion de la paroi thoracique, SAP
32.42.12↔	Lobectomie pulmonaire chirurgicale ouverte, sans dissection radicale des ganglions, avec élargissement par bronchoplastie	34.4x.21↔	Résection partielle de lésion de la paroi thoracique, sans réparation
32.42.13↔	Lobectomie pulmonaire chirurgicale ouverte, sans dissection radicale des ganglions, avec élargissement par angioplastie	34.4x.22↔	Résection partielle de lésion de la paroi thoracique, avec réparation
32.42.14↔	Lobectomie pulmonaire chirurgicale ouverte, sans dissection radicale des ganglions, avec élargissement par bronchoplastie ainsi que par angioplastie	34.4x.30↔	Résection de lésion de la paroi thoracique, résection complète du sternum, SAP
32.42.19↔	Lobectomie pulmonaire chirurgicale ouverte, sans dissection radicale des ganglions, autre	34.4x.31↔	Résection de lésion de la paroi thoracique, résection complète du sternum, sans réparation
32.42.20↔	Lobectomie pulmonaire chirurgicale ouverte, avec dissection radicale des ganglions, SAP	34.4x.32↔	Résection de lésion de la paroi thoracique, résection complète du sternum, avec réparation
32.42.21↔	Lobectomie pulmonaire chirurgicale ouverte, avec dissection radicale des ganglions, sans élargissement par bronchoplastie ou angioplastie	43.5↔	Gastrectomie partielle, avec anastomose œsophagienne
		43.6x.00↔	Gastrectomie partielle, avec anastomose duodénale, SAP
		43.6x.10↔	Résection du pylore avec anastomose duodénale
		43.6x.20↔	Opération de Billroth I
		43.6x.99↔	Gastrectomie partielle, avec anastomose duodénale, autre
		43.70↔	Gastrectomie partielle, avec anastomose jéjunale et iléale, SAP
		43.71.11↔	Gastrectomie partielle (résection des 2/3) avec anastomose jéjunale
		43.71.21↔	Gastrectomie partielle (résection des 4/5) avec anastomose jéjunale

43.72.11↔	Gastrectomie partielle (résection des 2/3) avec anastomose iléale	50.27.24↔	Destruction locale de lésion ou de tissu du foie, au laser, par laparoscopie
43.72.21↔	Gastrectomie partielle (résection des 4/5) avec anastomose iléale	50.27.25↔	Destruction locale de lésion ou de tissu du foie, par électroporation irréversible, par laparoscopie
43.79↔	Gastrectomie partielle, avec anastomose jéjunale et iléale, autres	50.27.29↔	Destruction locale de lésion ou de tissu du foie, par laparoscopie, autre
43.81↔	Gastrectomie partielle, avec transposition jéjunale	50.2a.11↔	Résection de kyste hépatique, par chirurgie ouverte
43.89.00↔	Autre gastrectomie partielle, SAP	50.2a.12↔	Résection de kyste hépatique, par laparoscopie
43.89.09↔	Autre gastrectomie partielle, autre	50.2a.21↔	Bisegmentectomie, par chirurgie ouverte
43.89.10↔	Résection segmentaire de l'estomac	50.2a.22↔	Bisegmentectomie, par laparoscopie
43.89.20↔	Dérivation bilio-pancréatique de l'estomac selon Scopinaro, technique à ciel ouvert	50.2a.23↔	Hémihépatectomie gauche, par chirurgie ouverte
43.89.21↔	Dérivation bilio-pancréatique de l'estomac selon Scopinaro, par laparoscopie	50.2a.24↔	Hémihépatectomie gauche, par laparoscopie
43.89.30↔	Dérivation bilio-pancréatique de l'estomac avec switch duodénal [BPD-DS], chirurgicale ouverte	50.2a.25↔	Hémihépatectomie gauche étendue, par chirurgie ouverte
43.89.31↔	Dérivation bilio-pancréatique de l'estomac avec switch duodénal [BPD-DS], laparoscopique	50.2a.26↔	Hémihépatectomie gauche étendue, par laparoscopie
43.89.40↔	Tubulisation gastrique (sleeve resection), technique à ciel ouvert	50.2a.27↔	Hémihépatectomie droite, par chirurgie ouverte
43.89.41↔	Tubulisation gastrique (sleeve resection), par laparoscopie	50.2a.28↔	Hémihépatectomie droite, par laparoscopie
43.89.42↔	Sleeve resection après mise en place d'un anneau gastrique, chirurgicale ouverte	50.2a.2a↔	Hémihépatectomie droite étendue, par chirurgie ouverte
43.89.43↔	Sleeve resection après mise en place d'un anneau gastrique, laparoscopique	50.2a.2b↔	Hémihépatectomie droite étendue, par laparoscopie
43.89.44↔	Re-sleeve resection, chirurgicale ouverte	50.2a.2c↔	Autre résection de plusieurs segments contigus, par chirurgie ouverte
43.89.45↔	Re-sleeve resection, laparoscopique	50.2a.2d↔	Autre résection de plusieurs segments contigus, par laparoscopie
43.89.50↔	Switch duodénal après sleeve resection (seconde intervention), technique à ciel ouvert	50.2b.11↔	Transsection hépatique et ligature de branches portales par chirurgie ouverte, 1ère étape ALPPS
43.89.51↔	Switch duodénal après sleeve resection (seconde intervention), par laparoscopie	50.2b.12↔	Transsection hépatique et ligature de branches portales, par laparoscopie, 1ère étape ALPPS
43.89.61↔	Gastrectomie partielle avec gastro-gastrostomie	50.2c.11↔	Bisegmentectomie, par chirurgie ouverte, pour don d'organe par une personne vivante
43.91↔	Gastrectomie totale avec interposition intestinale	50.2c.12↔	Bisegmentectomie, par laparoscopie, pour don d'organe par une personne vivante
43.99.00↔	Autre gastrectomie totale, SAP	50.2c.13↔	Hémihépatectomie gauche, par chirurgie ouverte, pour don d'organe par une personne vivante
43.99.10↔	Gastrectomie résiduelle à la suite d'une intervention bariatrique, chirurgicale ouverte	50.2c.14↔	Hémihépatectomie gauche, par laparoscopie, pour don d'organe par une personne vivante
43.99.11↔	Gastrectomie résiduelle à la suite d'une intervention bariatrique, laparoscopique	50.2c.15↔	Hémihépatectomie droite, par chirurgie ouverte, pour don d'organe par une personne vivante
43.99.99↔	Autre gastrectomie totale, autre	50.2c.16↔	Hémihépatectomie droite, par laparoscopie, pour don d'organe par une personne vivante
50.21.11↔	Fenestration d'un ou plusieurs kyste(s) hépatique(s), par chirurgie ouverte	77.61.10↔	Excision locale de lésion ou de tissu osseux, clavicule et omoplate
50.21.12↔	Fenestration d'un ou plusieurs kyste(s) hépatique(s), par laparoscopie	77.61.11↔	Excision locale de lésion ou de tissu osseux, côte
50.23.11↔	Excision locale de 1-2 foyers dans le foie, jusqu'à 4 cm de diamètre respectivement, par chirurgie ouverte	77.61.12↔	Excision locale de lésion ou de tissu osseux, sternum
50.23.12↔	Excision locale de 1-2 foyers dans le foie, au moins 1 foyer de plus de 4 cm de diamètre, par chirurgie ouverte	77.61.20↔	Débridement, clavicule et omoplate
50.23.13↔	Excision locale de 3 foyers et plus dans le foie, par chirurgie ouverte	77.81.10↔	Autre ostectomie partielle, clavicule et omoplate
50.25.11↔	Excision locale de 1-2 foyers dans le foie, jusqu'à 4 cm de diamètre respectivement, par laparoscopie	77.81.11↔	Autre ostectomie partielle, côte
50.25.12↔	Excision locale de 1-2 foyers dans le foie, au moins 1 foyer de plus de 4 cm de diamètre, par laparoscopie	77.81.12↔	Autre ostectomie partielle, sternum
50.25.13↔	Excision locale de 3 foyers et plus dans le foie, par laparoscopie	77.91.00↔	Ostectomie totale, clavicule, omoplate, côtes et sternum, SAP
50.27.11↔	Destruction locale de lésion ou de tissu du foie, par injection d'alcool, par chirurgie ouverte	77.91.10↔	Ostectomie totale, omoplate et clavicule
50.27.12↔	Destruction locale de lésion ou de tissu du foie, par thérapie induite à haute fréquence, par chirurgie ouverte	77.91.11↔	Ostectomie totale, côte
50.27.13↔	Destruction locale de lésion ou de tissu du foie, par cryothérapie, par chirurgie ouverte	77.91.12↔	Ostectomie totale, côte cervicale
50.27.14↔	Destruction locale de lésion ou de tissu du foie, au laser, par chirurgie ouverte	77.91.13↔	Ostectomie totale, sternum
50.27.15↔	Destruction locale de lésion ou de tissu du foie, par électroporation irréversible, par chirurgie ouverte	77.91.99↔	Ostectomie totale, clavicule, omoplate, côtes et sternum, autre
50.27.19↔	Destruction locale de lésion ou de tissu du foie, par chirurgie ouverte, autre	78.49.21↔	Remplacement de corps vertébral par implant (p. ex. lors de cyphose): 1 corps vertébral
50.27.21↔	Destruction locale de lésion ou de tissu du foie, par injection d'alcool, par laparoscopie	78.49.22↔	Remplacement de corps vertébral par implant (p. ex. lors de cyphose): 2 corps vertébraux
50.27.22↔	Destruction locale de lésion ou de tissu du foie, par thérapie, par laparoscopie	78.49.23↔	Remplacement de corps vertébral par implant (p. ex. lors de cyphose): 3 corps vertébraux
50.27.23↔	Destruction locale de lésion ou de tissu du foie, par cryothérapie, par laparoscopie	78.49.24↔	Remplacement de corps vertébral par implant (p. ex. lors de cyphose): 4 corps vertébraux
		78.49.25↔	Remplacement de corps vertébral par implant (p. ex. lors de cyphose): 5 corps vertébraux ou plus
		78.49.26↔	Remplacement de corps vertébral par autre matériau (p. ex. lors de cyphose), 1 corps vertébral
		78.49.27↔	Remplacement de corps vertébral par autre matériau (p. ex. lors de cyphose), 2 corps vertébraux
		78.49.28↔	Remplacement de corps vertébral par autre matériau (p. ex. lors de cyphose), 3 corps vertébraux
		78.49.29↔	Remplacement de corps vertébral (p. ex. lors de cyphose), autre
		78.49.2a↔	Remplacement de corps vertébral par autre matériau (p. ex. lors de cyphose), 4 corps vertébraux ou plus

78.49.31↔	Réparation complexe de la colonne vertébrale (p. ex. lors de cyphose) par greffe antérieure	78.49.4f↔	Réparation complexe de la colonne vertébrale (p. ex. lors de scoliose) par épiphysiodèse unilatérale avec fusion vertébrale dorsale
78.49.32↔	Réparation complexe de la colonne vertébrale (p. ex. lors de cyphose) par kyphectomie (p. ex. selon Lindseth-Selzer)	78.49.4g↔	Réparation complexe de la colonne vertébrale (p. ex. lors de scoliose) par épiphysiodèse bilatérale avec fusion vertébrale dorsale
78.49.33↔	Réparation complexe de la colonne vertébrale (p. ex. lors de cyphose) par correction dorsale sans libération ventrale	78.49.50↔	Spondylodèse de correction dorsale ou ventrale instrumentale (p. ex. lors de scoliose), SAP
78.49.34↔	Réparation complexe de la colonne vertébrale (p. ex. lors de cyphose) par correction dorsale avec libération ventrale	78.49.51↔	Spondylodèse de correction dorsale instrumentale (p. ex. lors de scoliose), sans stabilité primaire, 3 à 6 segments
78.49.35↔	Réparation complexe de la colonne vertébrale (p. ex. lors de cyphose) par correction dorso-ventrale	78.49.52↔	Spondylodèse de correction dorsale instrumentale (p. ex. lors de scoliose), sans stabilité primaire, 7 à 10 segments
78.49.36↔	Ostéotomie de la colonne vertébrale et spondylodèse polysegmentaire lordosante dorsale selon Zielke (p. ex. lors de cyphose)	78.49.53↔	Spondylodèse de correction dorsale instrumentale (p. ex. lors de scoliose), sans stabilité primaire, 11 segments ou plus
78.49.37↔	Ostéotomie de la colonne vertébrale et ostéotomie de soustraction transpédiculaire (p. ex. selon Thomassen ou selon Hsu-Yau-Leong) (p. ex. lors de cyphose)	78.49.54↔	Spondylodèse de correction dorsale instrumentale (p. ex. lors de scoliose), avec stabilité primaire, 3 à 6 segments
78.49.38↔	Ostéotomie de la colonne vertébrale et spondylodèse monosegmentaire lordosante cervico-thoracique (p. ex. selon Mason, Urist ou Simmons) (p. ex. lors de cyphose)	78.49.55↔	Spondylodèse de correction dorsale instrumentale (p. ex. lors de scoliose), avec stabilité primaire, 7 à 10 segments
78.49.40↔	Réparation complexe de la colonne vertébrale (p. ex. lors de scoliose) par épiphysiodèse du cartilage de croissance à l'aide d'agrafes en alliage à mémoire de forme [Shape Memory Alloy (SMA) Staples], 1 agrafe	78.49.56↔	Spondylodèse de correction dorsale instrumentale (p. ex. lors de scoliose), avec stabilité primaire, 11 segments ou plus
78.49.41↔	Réparation complexe de la colonne vertébrale (p. ex. lors de scoliose) par épiphysiodèse du cartilage de croissance à l'aide d'agrafes en alliage à mémoire de forme [Shape Memory Alloy (SMA) Staples], 2 agrafes	78.49.57↔	Spondylodèse de correction ventrale instrumentale (p. ex. lors de scoliose), sans stabilité primaire, 3 à 6 segments
78.49.42↔	Réparation complexe de la colonne vertébrale (p. ex. lors de scoliose) par épiphysiodèse du cartilage de croissance à l'aide d'agrafes en alliage à mémoire de forme [Shape Memory Alloy (SMA) Staples], 3 agrafes	78.49.58↔	Spondylodèse de correction ventrale instrumentale (p. ex. lors de scoliose), sans stabilité primaire, 7 à 10 segments
78.49.43↔	Réparation complexe de la colonne vertébrale (p. ex. lors de scoliose) par épiphysiodèse du cartilage de croissance à l'aide d'agrafes en alliage à mémoire de forme [Shape Memory Alloy (SMA) Staples], 4 agrafes	78.49.59↔	Spondylodèse de correction dorsale ou ventrale instrumentale (p. ex. lors de scoliose), autre
78.49.44↔	Réparation complexe de la colonne vertébrale (p. ex. lors de scoliose) par épiphysiodèse du cartilage de croissance à l'aide d'agrafes en alliage à mémoire de forme [Shape Memory Alloy (SMA) Staples], 5 agrafes	78.49.5a↔	Spondylodèse de correction ventrale instrumentale (p. ex. lors de scoliose), sans stabilité primaire, 11 segments ou plus
78.49.45↔	Réparation complexe de la colonne vertébrale (p. ex. lors de scoliose) par épiphysiodèse du cartilage de croissance à l'aide d'agrafes en alliage à mémoire de forme [Shape Memory Alloy (SMA) Staples], 6 agrafes	78.49.5b↔	Spondylodèse de correction ventrale instrumentale (p. ex. lors de scoliose), avec stabilité primaire, 3 à 6 segments
78.49.46↔	Réparation complexe de la colonne vertébrale (p. ex. lors de scoliose) par épiphysiodèse du cartilage de croissance à l'aide d'agrafes en alliage à mémoire de forme [Shape Memory Alloy (SMA) Staples], 7 agrafes	78.49.5c↔	Spondylodèse de correction ventrale instrumentale (p. ex. lors de scoliose), avec stabilité primaire, 7 à 10 segments
78.49.47↔	Réparation complexe de la colonne vertébrale (p. ex. lors de scoliose) par épiphysiodèse du cartilage de croissance à l'aide d'agrafes en alliage à mémoire de forme [Shape Memory Alloy (SMA) Staples], 8 agrafes	78.49.5d↔	Spondylodèse de correction ventrale instrumentale (p. ex. lors de scoliose), avec stabilité primaire, 11 segments ou plus
78.49.48↔	Réparation complexe de la colonne vertébrale (p. ex. lors de scoliose) par épiphysiodèse du cartilage de croissance à l'aide d'agrafes en alliage à mémoire de forme [Shape Memory Alloy (SMA) Staples], 9 agrafes	78.49.61↔	Spondylodèse de correction dorso-ventrale combinée instrumentale (p. ex. lors de scoliose), sans stabilité primaire, 3 à 6 segments
78.49.4a↔	Réparation complexe de la colonne vertébrale (p. ex. lors de scoliose) par épiphysiodèse du cartilage de croissance à l'aide d'agrafes en alliage à mémoire de forme [Shape Memory Alloy (SMA) Staples], 10 agrafes	78.49.62↔	Spondylodèse de correction dorso-ventrale combinée instrumentale (p. ex. lors de scoliose), sans stabilité primaire, 7 à 10 segments
78.49.4b↔	Réparation complexe de la colonne vertébrale (p. ex. lors de scoliose) par épiphysiodèse du cartilage de croissance à l'aide d'agrafes en alliage à mémoire de forme [Shape Memory Alloy (SMA) Staples], 11 agrafes	78.49.63↔	Spondylodèse de correction dorso-ventrale combinée instrumentale (p. ex. lors de scoliose), sans stabilité primaire, 11 segments ou plus
78.49.4c↔	Réparation complexe de la colonne vertébrale (p. ex. lors de scoliose) par épiphysiodèse du cartilage de croissance à l'aide d'agrafes en alliage à mémoire de forme [Shape Memory Alloy (SMA) Staples], 12 agrafes	78.49.64↔	Spondylodèse de correction dorso-ventrale combinée instrumentale (p. ex. lors de scoliose), avec stabilité primaire, 3 à 6 segments
78.49.4d↔	Réparation complexe de la colonne vertébrale (p. ex. lors de scoliose) par épiphysiodèse du cartilage de croissance à l'aide d'agrafes en alliage à mémoire de forme [Shape Memory Alloy (SMA) Staples], 13 agrafes et plus	78.49.65↔	Spondylodèse de correction dorso-ventrale combinée instrumentale (p. ex. lors de scoliose), avec stabilité primaire, 7 à 10 segments
78.49.4e↔	Réparation complexe de la colonne vertébrale (p. ex. lors de scoliose) par épiphysiodèse dorso-ventrale	78.49.66↔	Spondylodèse de correction dorso-ventrale combinée instrumentale (p. ex. lors de scoliose), avec stabilité primaire, 11 segments ou plus
		78.49.69↔	Spondylodèse dorso-ventrale combinée avec correction instrumentale de position (p. ex. lors de scoliose), autre
		78.49.71↔	Réparation complexe de la colonne vertébrale (p. ex. lors de scoliose) par tiges sous-cutanées selon Harrington (chez l'enfant)
		78.49.72↔	Reconstruction complexe de la colonne vertébrale (p.ex. scoliose) par implantation de growing rods
		78.49.79↔	Réparation complexe de la colonne vertébrale, autre
		78.50.31↔	Ostéosynthèse par vis, colonne vertébrale
		78.50.32↔	Ostéosynthèse par cerclage au fil métallique, colonne vertébrale
		78.50.33↔	Ostéosynthèse par système d'agrafes, colonne vertébrale
		78.50.34↔	Ostéosynthèse par plaque-crochet, colonne vertébrale
		78.50.35↔	Ostéosynthèse par système de vis à tige, colonne vertébrale
		78.50.36↔	Ostéosynthèse par système de vis-plaque ventral, colonne vertébrale
		78.50.37↔	Ostéosynthèse par système de vis-plaque dorsal, colonne vertébrale
		78.50.39↔	Technique d'ostéosynthèse, colonne vertébrale, autre
		81.01↔	Arthrodèse de vertèbre atlas - axis
		81.02↔	Autre arthrodèse cervicale antérieure
		81.03↔	Autre arthrodèse cervicale postérieure

81.04↔	Arthrodèse thoracique ou thoraco-lombaire antérieure	81.63.99↔	Arthrodèse ou reprise d'arthrodèse de 4 - 8 vertèbres, autre
81.05↔	Arthrodèse thoracique ou thoraco-lombaire postérieure	81.64.00↔	Arthrodèse ou reprise d'arthrodèse de 9 vertèbres ou plus, SAP
81.06↔	Arthrodèse lombaire ou lombosacrée antérieure	81.64.10↔	Arthrodèse postérieure de 9 vertèbres ou plus
81.07↔	Arthrodèse lombaire ou lombosacrée intratransversaire	81.64.11↔	Arthrodèse intracorporeale antérieure et postérieure combinée de 9 vertèbres ou plus
81.08↔	Arthrodèse lombaire ou lombo-sacrée postérieure	81.64.99↔	Arthrodèse ou reprise d'arthrodèse de 9 vertèbres ou plus, autre
81.31↔	Reprise d'arthrodèse de vertèbres atlas-axis	81.66.10↔	Kyphoplastie, 1 corps vertébral
81.32↔	Reprise d'autre arthrodèse cervicale antérieure	81.66.11↔	Kyphoplastie, 2 corps vertébraux
81.33↔	Reprise d'autre arthrodèse cervicale postérieure	81.66.12↔	Kyphoplastie, 3 corps vertébraux
81.34↔	Reprise d'arthrodèse dorsale ou dorso-lombaire antérieure	81.66.13↔	Kyphoplastie, 4 corps vertébraux et plus
81.35↔	Reprise d'arthrodèse dorsale ou dorso-lombaire postérieure	81.66.99↔	Kyphoplastie, autre
81.36↔	Reprise d'arthrodèse lombaire ou lombo-sacrée antérieure	84.51.10↔	Insertion de cage(s) intervertébrale(s), 1 segment
81.37↔	Reprise d'arthrodèse lombaire ou lombo-sacrée intratransversaire	84.51.11↔	Insertion de cage(s) intervertébrale(s), 2 segments
81.38↔	Reprise d'arthrodèse lombaire ou lombo-sacrée postérieure	84.51.12↔	Insertion de cage(s) intervertébrale(s), 3 segments
81.62.00↔	Arthrodèse ou reprise d'arthrodèse de 2 - 3 vertèbres, SAP	84.51.13↔	Insertion de cage(s) intervertébrale(s), 4 segments ou plus
81.62.10↔	Arthrodèse de 2 vertèbres par voie postérieure	84.51.99↔	Insertion de dispositif intervertébral d'arthrodèse, autre
81.62.11↔	Arthrodèse intracorporeale antérieure et postérieure combinée de 2 vertèbres	84.60↔	Insertion de prothèse discale, sans autre précision
81.62.12↔	Arthrodèse intracorporeale antérieure de 2 vertèbres	84.61↔	Insertion de prothèse discale partielle, cervicale
81.62.13↔	Arthrodèse postérieure dynamique de 2 vertèbres	84.62↔	Insertion de prothèse discale totale, cervicale
81.62.20↔	Arthrodèse postérieure de 3 vertèbres	84.63↔	Insertion de prothèse discale, thoracique
81.62.21↔	Arthrodèse intracorporeale antérieure et postérieure combinée de 3 vertèbres	84.64↔	Insertion de prothèse discale partielle, lombo-sacrée
81.62.22↔	Arthrodèse intracorporeale antérieure de 3 vertèbres	84.65↔	Insertion de prothèse discale totale, lombo-sacrée
81.62.23↔	Arthrodèse postérieure dynamique de 3 vertèbres	84.66.10↔	Remplacement de prothèse discale artificielle, cervicale
81.62.99↔	Arthrodèse ou reprise d'arthrodèse de 2 - 3 vertèbres, autre	84.66.20↔	Révision de prothèse discale artificielle, cervicale
81.63.00↔	Arthrodèse ou reprise d'arthrodèse de 4 - 8 vertèbres, SAP	84.66.99↔	Révision ou remplacement de prothèse discale artificielle, cervicale, autre
81.63.10↔	Arthrodèse postérieure de 4 - 6 vertèbres	84.67↔	Révision ou remplacement de prothèse discale artificielle, thoracique
81.63.11↔	Arthrodèse intracorporeale antérieure et postérieure combinée de 4 - 6 vertèbres	84.68.10↔	Remplacement de prothèse discale artificielle, lombo-sacrée
81.63.12↔	Arthrodèse intracorporeale antérieure de 4 - 6 vertèbres	84.68.20↔	Révision de prothèse discale artificielle, lombo-sacrée
81.63.13↔	Arthrodèse postérieure dynamique de 4 - 6 vertèbres	84.68.99↔	Révision ou remplacement de prothèse discale artificielle, lombo-sacrée, autre
81.63.20↔	Arthrodèse postérieure de 7 - 8 vertèbres	84.69.10↔	Remplacement de prothèse discale artificielle
81.63.21↔	Arthrodèse intracorporeale antérieure et postérieure combinée de 7 - 8 vertèbres	84.69.20↔	Révision de prothèse discale artificielle
81.63.22↔	Arthrodèse intracorporeale antérieure de 7 - 8 vertèbres	84.69.99↔	Révision ou remplacement de prothèse discale artificielle, autre
81.63.23↔	Arthrodèse postérieure dynamique de 7 - 8 vertèbres		

ADRG J60**Ulcère cutané**

Diagnostic principal dans le tableau J60-1

DRG J60Z**Ulcère cutané****diagnostic principal J60-1**

L89.00	Ulcère de décubitus de 1er degré: Tête	L89.19	Ulcère de décubitus de 2e degré: Autre localisation et localisation non précisée
L89.01	Ulcère de décubitus de 1er degré: Extrémité supérieure	L89.20	Ulcère de décubitus de 3e degré: Tête
L89.02	Ulcère de décubitus de 1er degré: Apophyse épineuse	L89.21	Ulcère de décubitus de 3e degré: Extrémité supérieure
L89.03	Ulcère de décubitus de 1er degré: Crête iliaque	L89.22	Ulcère de décubitus de 3e degré: Apophyse épineuse
L89.04	Ulcère de décubitus de 1er degré: Sacrum	L89.23	Ulcère de décubitus de 3e degré: Crête iliaque
L89.05	Ulcère de décubitus de 1er degré: Ischion	L89.24	Ulcère de décubitus de 3e degré: Sacrum
L89.06	Ulcère de décubitus de 1er degré: Trochanter	L89.25	Ulcère de décubitus de 3e degré: Ischion
L89.07	Ulcère de décubitus de 1er degré: Talon	L89.26	Ulcère de décubitus de 3e degré: Trochanter
L89.08	Ulcère de décubitus de 1er degré: Autre localisation de l'extrémité inférieure	L89.27	Ulcère de décubitus de 3e degré: Talon
L89.09	Ulcère de décubitus de 1er degré: Autre localisation et localisation non précisée	L89.28	Ulcère de décubitus de 3e degré: Autre localisation de l'extrémité inférieure
L89.10	Ulcère de décubitus de 2e degré: Tête	L89.29	Ulcère de décubitus de 3e degré: Autre localisation et localisation non précisée
L89.11	Ulcère de décubitus de 2e degré: Extrémité supérieure	L89.30	Ulcère de décubitus de 4e degré: Tête
L89.12	Ulcère de décubitus de 2e degré: Apophyse épineuse	L89.31	Ulcère de décubitus de 4e degré: Extrémité supérieure
L89.13	Ulcère de décubitus de 2e degré: Crête iliaque	L89.32	Ulcère de décubitus de 4e degré: Apophyse épineuse
L89.14	Ulcère de décubitus de 2e degré: Sacrum	L89.33	Ulcère de décubitus de 4e degré: Crête iliaque
L89.15	Ulcère de décubitus de 2e degré: Ischion	L89.34	Ulcère de décubitus de 4e degré: Sacrum
L89.16	Ulcère de décubitus de 2e degré: Trochanter	L89.35	Ulcère de décubitus de 4e degré: Ischion
L89.17	Ulcère de décubitus de 2e degré: Talon	L89.36	Ulcère de décubitus de 4e degré: Trochanter
L89.18	Ulcère de décubitus de 2e degré: Autre localisation de l'extrémité inférieure	L89.37	Ulcère de décubitus de 4e degré: Talon

L89.38	Ulcère de décubitus de 4e degré: Autre localisation de l'extrémité inférieure	L89.95	Décubitus, degré non précisé: Ischion
L89.39	Ulcère de décubitus de 4e degré: Autre localisation et localisation non précisée	L89.96	Décubitus, degré non précisé: Trochanter
L89.90	Décubitus, degré non précisé: Tête	L89.97	Décubitus, degré non précisé: Talon
L89.91	Décubitus, degré non précisé: Extrémité supérieure	L89.98	Décubitus, degré non précisé: Autre localisation de l'extrémité inférieure
L89.92	Décubitus, degré non précisé: Apophyse épineuse	L89.99	Décubitus, degré non précisé: Autre localisation et localisation non précisée
L89.93	Décubitus, degré non précisé: Crête iliaque	L97	Ulcère du membre inférieur, non classé ailleurs
L89.94	Décubitus, degré non précisé: Sacrum	L98.4	Ulcérations chroniques de la peau, non classées ailleurs

ADRG J61**Affections sévères ou moyennement sévères de la peau, plus d'un jour d'hospitalisation ou ulcère cutané lors de para / tétraplégie**

Diagnostic principal dans le tableau J61-1 et Durée de séjour > 1 jour ou diagnostic dans le tableau J61-2 et diagnostic supplémentaire dans le tableau J61-3 ou diagnostic principal dans le tableau J61-4 et Durée de séjour > 1 jour

DRG J61A**Affections sévères de la peau, plus d'un jour d'hospitalisation, avec ulcère cutané, lors de para / tétraplégie ou avec CC extrêmement sévères et diagnostic complexe ou âge > 17 ans**

(Diagnostic dans le tableau J61-2 et diagnostic supplémentaire dans le tableau J61-3 ou PCCL > 3 et (Âge > 17 années ou diagnostic principal dans le tableau J61-5)) et aucun(e) diagnostic principal dans tableau J61-4

DRG J61B**Affections sévères de la peau, plus d'un jour d'hospitalisation, avec diagnostic complexe ou âge > 17 ans**

(Âge > 17 années ou diagnostic principal dans le tableau J61-5) et aucun(e) diagnostic principal dans tableau J61-4

DRG J61C**Affections sévères de la peau, plus d'un jour d'hospitalisation, âge < 16 ans**

Âge < 16 années

DRG J61D**Affections sévères de la peau, plus d'un jour d'hospitalisation, âge > 15 ans****diagnostic principal J61-1**

A18.4	Tuberculose de la peau et du tissu cellulaire sous-cutané	L41.5	Parapsoriasis rétifforme
A22.0	Charbon cutané	L44.0	Pityriasis rubra pilaire
A31.1	Infection cutanée à Mycobacterium	L51.0	Erythème polymorphe non bulleux
A42.2	Actinomycose cervico-faciale	L51.1	Erythème polymorphe bulleux
A43.1	Nocardiose cutanée	L51.20	Epidermolyse nécrosante suraiguë [Lyell]: Atteinte de moins de 30% de la surface corporelle SAI
L00.1	Syndrome staphylococcique de peau échaudée [Syndrome SSS]: Atteinte de 30% de la surface corporelle et plus	L51.21	Epidermolyse nécrosante suraiguë [Lyell]: Atteinte de 30% et plus de la surface corporelle
L10.1	Pemphigus végétant	L53.9	Erythème, sans précision
L10.3	Pemphigus brésilien [fogo selvagem]	L88	Pyodermite gangréneuse
L10.5	Pemphigus médicamenteux	L94.5	Poikilodermie généralisée type Petges-Cléjat [atrophiant vasculaire]
L11.8	Autres formes précisées d'acantholyse	L95.0	Vascularite livédoïde
L11.9	Acantholyse, sans précision	Q80.0	Ichtyose vulgaire
L12.0	Pemphigoïde bulleux	Q80.1	Ichtyose liée au chromosome X
L12.2	Maladie chronique bulleuse de l'enfance	Q80.2	Ichtyose lamellaire
L40.0	Psoriasis vulgaire	Q80.3	Erythrodermie ichtyosiforme bulleuse congénitale
L40.1	Psoriasis pustuleuse généralisé	Q80.4	Fœtus Arlequin
L40.3	Pustulose palmaire et plantaire	Q80.8	Autres ichtyoses congénitales
L40.4	Psoriasis en goutte	Q80.9	Ichtyose congénitale, sans précision
L40.8	Autres psoriasis		
L40.9	Psoriasis, sans précision		

diagnostic J61-2

L89.00	Ulcère de décubitus de 1er degré: Tête	L89.06	Ulcère de décubitus de 1er degré: Trochanter
L89.01	Ulcère de décubitus de 1er degré: Extrémité supérieure	L89.07	Ulcère de décubitus de 1er degré: Talon
L89.02	Ulcère de décubitus de 1er degré: Apophyse épineuse	L89.08	Ulcère de décubitus de 1er degré: Autre localisation de l'extrémité inférieure
L89.03	Ulcère de décubitus de 1er degré: Crête iliaque	L89.09	Ulcère de décubitus de 1er degré: Autre localisation et localisation non précisée
L89.04	Ulcère de décubitus de 1er degré: Sacrum		
L89.05	Ulcère de décubitus de 1er degré: Ischion		

L89.10	Ulcère de décubitus de 2e degré: Tête	L89.30	Ulcère de décubitus de 4e degré: Tête
L89.11	Ulcère de décubitus de 2e degré: Extrémité supérieure	L89.31	Ulcère de décubitus de 4e degré: Extrémité supérieure
L89.12	Ulcère de décubitus de 2e degré: Apophyse épineuse	L89.32	Ulcère de décubitus de 4e degré: Apophyse épineuse
L89.13	Ulcère de décubitus de 2e degré: Crête iliaque	L89.33	Ulcère de décubitus de 4e degré: Crête iliaque
L89.14	Ulcère de décubitus de 2e degré: Sacrum	L89.34	Ulcère de décubitus de 4e degré: Sacrum
L89.15	Ulcère de décubitus de 2e degré: Ischion	L89.35	Ulcère de décubitus de 4e degré: Ischion
L89.16	Ulcère de décubitus de 2e degré: Trochanter	L89.36	Ulcère de décubitus de 4e degré: Trochanter
L89.17	Ulcère de décubitus de 2e degré: Talon	L89.37	Ulcère de décubitus de 4e degré: Talon
L89.18	Ulcère de décubitus de 2e degré: Autre localisation de l'extrémité inférieure	L89.38	Ulcère de décubitus de 4e degré: Autre localisation de l'extrémité inférieure
L89.19	Ulcère de décubitus de 2e degré: Autre localisation et localisation non précisée	L89.39	Ulcère de décubitus de 4e degré: Autre localisation et localisation non précisée
L89.20	Ulcère de décubitus de 3e degré: Tête	L89.90	Décubitus, degré non précisé: Tête
L89.21	Ulcère de décubitus de 3e degré: Extrémité supérieure	L89.91	Décubitus, degré non précisé: Extrémité supérieure
L89.22	Ulcère de décubitus de 3e degré: Apophyse épineuse	L89.92	Décubitus, degré non précisé: Apophyse épineuse
L89.23	Ulcère de décubitus de 3e degré: Crête iliaque	L89.93	Décubitus, degré non précisé: Crête iliaque
L89.24	Ulcère de décubitus de 3e degré: Sacrum	L89.94	Décubitus, degré non précisé: Sacrum
L89.25	Ulcère de décubitus de 3e degré: Ischion	L89.95	Décubitus, degré non précisé: Ischion
L89.26	Ulcère de décubitus de 3e degré: Trochanter	L89.96	Décubitus, degré non précisé: Trochanter
L89.27	Ulcère de décubitus de 3e degré: Talon	L89.97	Décubitus, degré non précisé: Talon
L89.28	Ulcère de décubitus de 3e degré: Autre localisation de l'extrémité inférieure	L89.98	Décubitus, degré non précisé: Autre localisation de l'extrémité inférieure
L89.29	Ulcère de décubitus de 3e degré: Autre localisation et localisation non précisée	L89.99	Décubitus, degré non précisé: Autre localisation et localisation non précisée

diagnostic supplémentaire J61-3

G82.00	Paraparésie et paraplégie flasque: Paraplégie complète aiguë d'origine non traumatique	G82.30	Tétraparésie et tétraplégie flasque: Paraplégie complète aiguë d'origine non traumatique
G82.01	Paraparésie et paraplégie flasque: Paraplégie incomplète aiguë d'origine non traumatique	G82.31	Tétraparésie et tétraplégie flasque: Paraplégie incomplète aiguë d'origine non traumatique
G82.02	Paraparésie et paraplégie flasque: Paraplégie complète chronique	G82.32	Tétraparésie et tétraplégie flasque: Paraplégie complète chronique
G82.03	Paraparésie et paraplégie flasque: Paraplégie incomplète chronique	G82.33	Tétraparésie et tétraplégie flasque: Paraplégie incomplète chronique
G82.09	Paraparésie et paraplégie flasque: Non précisée	G82.39	Tétraparésie et tétraplégie flasque: Non précisée
G82.10	Paraparésie et paraplégie spastique: Paraplégie complète aiguë d'origine non traumatique	G82.40	Tétraparésie et tétraplégie spastique: Paraplégie complète aiguë d'origine non traumatique
G82.11	Paraparésie et paraplégie spastique: Paraplégie incomplète aiguë d'origine non traumatique	G82.41	Tétraparésie et tétraplégie spastique: Paraplégie incomplète aiguë d'origine non traumatique
G82.12	Paraparésie et paraplégie spastique: Paraplégie complète chronique	G82.42	Tétraparésie et tétraplégie spastique: Paraplégie complète chronique
G82.13	Paraparésie et paraplégie spastique: Paraplégie incomplète chronique	G82.43	Tétraparésie et tétraplégie spastique: Paraplégie incomplète chronique
G82.19	Paraparésie et paraplégie spastique: Non précisée	G82.49	Tétraparésie et tétraplégie spastique: Non précisée
G82.20	Paraparésie et paraplégie, sans précision: Paraplégie complète aiguë d'origine non traumatique	G82.50	Tétraparésie et tétraplégie, sans précision: Paraplégie complète aiguë d'origine non traumatique
G82.21	Paraparésie et paraplégie, sans précision: Paraplégie incomplète aiguë d'origine non traumatique	G82.51	Tétraparésie et tétraplégie, sans précision: Paraplégie incomplète aiguë d'origine non traumatique
G82.22	Paraparésie et paraplégie, sans précision: Paraplégie complète chronique	G82.52	Tétraparésie et tétraplégie, sans précision: Paraplégie complète chronique
G82.23	Paraparésie et paraplégie, sans précision: Paraplégie incomplète chronique	G82.53	Tétraparésie et tétraplégie, sans précision: Paraplégie incomplète chronique
G82.29	Paraparésie et paraplégie, sans précision: Non précisée	G82.59	Tétraparésie et tétraplégie, sans précision: Non précisée

diagnostic principal J61-4

A06.7	Amibiase cutanée	C43.2	Mélanome malin de l'oreille et du conduit auditif externe
A36.3	Diphthérie cutanée	C43.3	Mélanome malin de la face, parties autres et non précisées
A51.3	Syphilis secondaire de la peau et des muqueuses	C43.4	Mélanome malin du cuir chevelu et du cou
A66.2	Autres lésions cutanées précoces du pian	C43.5	Mélanome malin du tronc
A66.3	Hyperkératose pianique	C43.6	Mélanome malin du membre supérieur, y compris l'épaule
A66.4	Gommes et ulcères pianiques	C43.7	Mélanome malin du membre inférieur, y compris la hanche
B00.0	Eczéma herpétique	C43.8	Lésion à localisations contiguës d'un mélanome malin de la peau
B00.9	Infection due au virus de l'herpès, sans précision		
B02.9	Zona sans complication	C43.9	Mélanome malin de la peau, sans précision
B38.3	Coccidioïdomycose cutanée	C44.0	Tumeur maligne: Face cutanée de la lèvre
B55.1	Leishmaniose cutanée	C44.2	Tumeur maligne: Peau de l'oreille et du conduit auditif externe
B55.2	Leishmaniose cutanéomuqueuse	C44.3	Tumeur maligne: Peau de la face, parties autres et non précisées
B65.3	Dermite cercarienne		
C43.0	Mélanome malin de la lèvre	C44.4	Tumeur maligne: Peau du cuir chevelu et du cou

C44.5	Tumeur maligne: Peau du tronc	L43.3	Lichen plan subaigu (actif)
C44.6	Tumeur maligne: Peau du membre supérieur, y compris l'épaule	L43.8	Autres lichens plans
C44.7	Tumeur maligne: Peau du membre inférieur, y compris la hanche	L43.9	Lichen plan, sans précision
C44.8	Tumeur maligne: Lésion à localisations contiguës de la peau	L44.4	Acrodermatite érythématopapuleuse infantile [Giannotti-Crosti]
C44.9	Tumeur maligne de la peau, sans précision	L44.8	Autres lésions papulo-squameuses précisées
C46.0	Sarcome de Kaposi de la peau	L44.9	Lésion papulo-squameuse, sans précision
C46.1	Sarcome de Kaposi des tissus mous	L51.8	Autres formes d'érythème polymorphe
C46.7	Sarcome de Kaposi d'autres sièges	L51.9	Erythème polymorphe, sans précision
C46.8	Sarcome de Kaposi d'organes multiples	L52	Erythème noueux
C46.9	Sarcome de Kaposi, sans précision	L53.0	Erythème toxique
L00.0	Syndrome staphylococcique de peau échaudée [Syndrome SSS]: Atteinte de moins de 30% de la surface corporelle	L53.1	Erythème annulaire centrifuge
L08.1	Erythrasma	L53.2	Erythème marginé discoïde de Besnier
L10.0	Pemphigus vulgaire	L53.3	Autres formes d'érythème figuré chronique
L10.2	Pemphigus foliacé	L53.8	Autres formes précisées d'érythème
L10.4	Pemphigus érythémateux	L57.1	Actinoréticulose
L10.8	Autres formes de pemphigus	L58.0	Radiodermite aiguë
L10.9	Pemphigus, sans précision	L58.9	Radiodermite, sans précision
L12.1	Pemphigoïde cicatriciel	L66.0	Pseudo-pelade [de Brocq]
L12.3	Epidermolyse bulleuse acquise	L66.1	Lichen plano-pilaire
L12.8	Autres pemphigoïdes	L66.2	Folliculite décalvante
L12.9	Pemphigoïde, sans précision	L66.3	Folliculite et périfolliculite capitis abscedens et suffodiens [Hoffmann]
L13.0	Dermite herpétiforme	L66.4	Atrophoderma vermiciforme
L13.1	Pustulose sous-cornée [Maladie de Sneddon-Wilkinson]	L66.8	Autres formes d'alopécie cicatricielle
L13.8	Autres dermatoses bulleuses précisées	L66.9	Alopécie cicatricielle, sans précision
L13.9	Dermatose bulleuse, sans précision	L70.1	Acné conglobata
L20.0	Prurigo de Besnier	L70.2	Acné varioliforme
L20.8	Autres dermatites atopiques [endogène]	L70.3	Acné tropicale
L20.9	Dermite atopique (endogène), sans précision	L73.2	Hidrosadénite suppurée
L21.1	Dermite séborrhéique infantile	L83	Acanthosis nigricans
L23.4	Dermite allergique de contact due aux teintures	L92.0	Granulome annulaire
L23.8	Dermite allergique de contact due à d'autres agents	L93.0	Lupus érythémateux chronique discoïde
L23.9	Dermite allergique de contact, cause non précisée	L93.1	Lupus érythémateux cutané subaigu
L24.8	Dermite irritante de contact due à d'autres agents	L93.2	Autres lupus érythémateux localisés
L24.9	Dermite irritante de contact, cause non précisée	L94.0	Sclérodémie localisée [morphée]
L25.2	Dermite de contact, sans précision, due aux teintures	L94.1	Sclérodémie linéaire
L25.8	Dermite de contact, sans précision, due à d'autres agents	L94.2	Calcinose cutanée
L25.9	Dermite de contact, sans précision, de cause non précisée	L95.1	Erythema elevatum diutinum
L26	Dermite exfoliatrice	L95.8	Autres vascularites limitées à la peau
L27.0	Eruption généralisée due à des médicaments	L95.9	Vascularite limitée à la peau, sans précision
L27.1	Eruption localisée due à des médicaments	L98.1	Dermite factice
L28.0	Lichen simplex chronique [Vidal]	L98.2	Dermatose neutrophile fébrile [Sweet]
L28.1	Prurigo nodulaire de Hyde	M35.6	Panniculite récidivante [Weber-Christian]
L28.2	Autres formes de prurigo	M54.00	Panniculite affectant le cou et le dos: Localisations multiples de la colonne vertébrale
L30.0	Dermite nummulaire	M54.01	Panniculite affectant le cou et le dos: Région occipito-atloïdo-axoïdienne
L30.1	Dyshidrose [pompholyx]	M54.02	Panniculite affectant le cou et le dos: Région cervicale
L30.2	Autosensibilisation cutanée	M79.30	Panniculite, sans précision: Sièges multiples
L30.3	Dermite eczématoïde	M79.31	Panniculite, sans précision: Région scapulaire
L30.4	Intertrigo érythémateux	M79.32	Panniculite, sans précision: Bras humérus articulation du coude
L30.8	Autres dermatites précisées	M79.33	Panniculite, sans précision: Avant-bras cubitus articulation du poignet
L30.9	Dermite, sans précision	M79.34	Panniculite, sans précision: Main carpe
L40.2	Acrodermatite continue de Hallopeau	M79.35	Panniculite, sans précision: Région pelvienne
L41.0	Pityriasis lichénoïde et varioliforme aigu [Maladie de Mucha-Habermann]	M79.36	Panniculite, sans précision: Jambe
L41.1	Pityriasis lichénoïde chronique	M79.37	Panniculite, sans précision: Cheville et métatarse
L41.3	Parapsoriasis à petites plaques	M79.38	Panniculite, sans précision: Autres
L41.4	Parapsoriasis à grandes plaques	M79.39	Panniculite, sans précision: Localisations non précisées
L41.8	Autres parapsoriasis	Q81.1	Epidermolyse bulleuse létale
L41.9	Parapsoriasis, sans précision	Q81.2	Epidermolyse bulleuse dystrophique
L43.0	Lichen plan hypertrophique	Q82.1	Xeroderma pigmentosum
L43.1	Lichen plan bulleux		
L43.2	Réaction lichénoïde médicamenteuse		

diagnostic principal J61-5

L00.1	Syndrome staphylococcique de peau échaudée [Syndrome SSS]: Atteinte de 30% de la surface corporelle et plus	L51.21	Epidermolyse nécrosante suraiguë [Lyell]: Atteinte de 30% et plus de la surface corporelle
L51.1	Erythème polymorphe bulleux		

ADRG J62 Néoplasmes malins de la glande mammaire

Diagnostic principal dans le tableau J62-1

DRG J62A Néoplasmes malins de la glande mammaire, plus d'un jour d'hospitalisation, avec CC extrêmement sévères

Durée de séjour > 1 jour et PCCL > 3

DRG J62B Néoplasmes malins de la glande mammaire, un jour d'hospitalisation**diagnostic J62-1**

C50.0	Tumeur maligne: Mamelon et aréole	C79.2	Tumeur maligne secondaire de la peau
C50.1	Tumeur maligne: Partie centrale du sein	C79.81	Tumeur maligne secondaire du sein
C50.2	Tumeur maligne: Quadrant supéro-interne du sein	D05.0	Carcinome in situ lobulaire
C50.3	Tumeur maligne: Quadrant inféro-interne du sein	D05.1	Carcinome in situ intracanalair
C50.4	Tumeur maligne: Quadrant supéro-externe du sein	D05.7	Autres carcinomes in situ du sein
C50.5	Tumeur maligne: Quadrant inféro-externe du sein	D05.9	Carcinome in situ du sein, sans précision
C50.6	Tumeur maligne: Prolongement axillaire du sein	D48.6	Tumeurs à évolution imprévisible ou inconnue: Sein
C50.8	Tumeur maligne: Lésion à localisations contiguës du sein	Z40.00	Opération prophylactique pour facteur de risque de tumeurs malignes: opération prophylactique du sein
C50.9	Tumeur maligne: Sein, sans précision		

ADRG J64 Infection / inflammation de la peau et du tissu sous-cutané

Diagnostic principal dans le tableau J64-1

DRG J64A Infection / inflammation de la peau et du tissu sous-cutané avec CC extrêmement sévères

PCCL > 3

DRG J64B Infection / inflammation de la peau et du tissu sous-cutané, âge < 16 ans

Âge < 16 années

DRG J64C Infection / inflammation de la peau et du tissu sous-cutané, âge > 15 ans**diagnostic principal J64-1**

A46	Erysipèle	L03.11	Phlegmon de membre(s) inférieure(s)
I89.1	Lymphangite	L03.2	Phlegmon de la face
L01.0	Impétigo [tout micro-organisme] [toute localisation]	L03.3	Phlegmon du tronc
L01.1	Impétiginisation d'autres dermatoses	L03.8	Phlegmon d'autres localisations
L02.0	Abcès cutané, furoncle et anthrax de la face	L03.9	Phlegmon, sans précision
L02.1	Abcès cutané, furoncle et anthrax du cou	L05.0	Sinus pilonidal avec abcès
L02.2	Abcès cutané, furoncle et anthrax du tronc	L05.9	Sinus pilonidal sans abcès
L02.3	Abcès cutané, furoncle et anthrax de la fesse	L08.0	Pyodermite
L02.4	Abcès cutané, furoncle et anthrax d'un membre	L08.8	Autres infections localisées précisées de la peau et du tissu cellulaire sous-cutané
L02.8	Abcès cutané, furoncle et anthrax d'autres localisations	L08.9	Infection localisée de la peau et du tissu cellulaire sous-cutané, sans précision
L02.9	Abcès cutané, furoncle et anthrax, sans précision	L98.0	Granulome pyogénique
L03.01	Phlegmon de doigts	L98.3	Phlegmon à éosinophiles [Wells]
L03.02	Phlegmon d'orteils		
L03.10	Phlegmon de membre(s) supérieure(s)		

ADRG J65 Blessure de la peau, du tissu sous-cutané et de la glande mammaire

Diagnostic principal dans le tableau J65-1

DRG J65A Blessure de la peau, du tissu sous-cutané et de la glande mammaire, âge > 70 ans ou CC sévères

PCCL > 2 ou Âge > 70 années

DRG J65B**Blessure de la peau, du tissu sous-cutané et de la glande mammaire, âge < 71 ans****diagnostic principal J65-1**

S00.04	Lésion traumatique superficielle du cuir chevelu: Corps étranger superficiel (écharde)	S00.98	Blessure superficielle de la tête, partie non précisée: Autre
S00.30	Blessure superficielle du nez: Type de lésion non précisée	S10.14	Lésions traumatiques superficielles de la gorge, autres et sans précision: Corps étranger superficiel (écharde)
S00.31	Blessure superficielle du nez: Abrasion	S10.7	Lésions traumatiques superficielles multiples du cou
S00.34	Blessure superficielle du nez: Corps étranger superficiel (écharde)	S10.84	Lésion traumatique superficielle d'autres parties du cou: Corps étranger superficiel (écharde)
S00.35	Blessure superficielle du nez: Contusion	S10.94	Lésion traumatique superficielle du cou, partie non précisée: Corps étranger superficiel (écharde)
S00.38	Blessure superficielle du nez: Autre	S20.14	Lésions traumatiques superficielles du sein, autres et non précisées: Corps étranger superficiel (écharde)
S00.40	Blessure superficielle de l'oreille: Type de lésion non précisée	S20.34	Autres lésions traumatiques superficielles de la paroi thoracique antérieure: Corps étranger superficiel (écharde)
S00.41	Blessure superficielle de l'oreille: Abrasion	S20.44	Autres lésions traumatiques superficielles de la paroi thoracique postérieure: Corps étranger superficiel (écharde)
S00.44	Blessure superficielle de l'oreille: Corps étranger superficiel (écharde)	S20.84	Lésion traumatique superficielle de parties autres et non précisées du thorax: Corps étranger superficiel (écharde)
S00.45	Blessure superficielle de l'oreille: Contusion	S20.85	Lésion traumatique superficielle de parties autres et non précisées du thorax: Contusion
S00.48	Blessure superficielle de l'oreille: Autre	S30.84	Autres lésions traumatiques superficielles de l'abdomen, des lombes et du bassin: Corps étranger superficiel (écharde)
S00.50	Blessure superficielle de la lèvre et de la cavité buccale: Type de lésion non précisée	S30.94	Lésion traumatique superficielle de l'abdomen, des lombes et du bassin, partie non précisée: Corps étranger superficiel (écharde)
S00.51	Blessure superficielle de la lèvre et de la cavité buccale: Abrasion	S40.84	Autres lésions traumatiques superficielles de l'épaule et du bras: Corps étranger superficiel (écharde)
S00.54	Blessure superficielle de la lèvre et de la cavité buccale: Corps étranger superficiel (écharde)	S50.84	Autres lésions traumatiques superficielles de l'avant-bras: Corps étranger superficiel (écharde)
S00.55	Blessure superficielle de la lèvre et de la cavité buccale: Contusion	S60.84	Autres lésions traumatiques superficielles du poignet et de la main: Corps étranger superficiel (écharde)
S00.58	Blessure superficielle de la lèvre et de la cavité buccale: Autre	S70.84	Autres lésions traumatiques superficielles de la hanche et de la cuisse: Corps étranger superficiel (écharde)
S00.7	Blessures superficielles multiples de la tête	S70.9	Lésion traumatique superficielle de la hanche et de la cuisse, sans précision
S00.80	Blessure superficielle d'autres parties de la tête: Type de lésion non précisée	S80.84	Autres lésions traumatiques superficielles de la jambe: Corps étranger superficiel (écharde)
S00.81	Blessure superficielle d'autres parties de la tête: Abrasion	S90.84	Autres lésions traumatiques superficielles de la cheville et du pied: Corps étranger superficiel (écharde)
S00.84	Blessure superficielle d'autres parties de la tête: Corps étranger superficiel (écharde)		
S00.85	Blessure superficielle d'autres parties de la tête: Contusion		
S00.88	Blessure superficielle d'autres parties de la tête: Autre		
S00.90	Blessure superficielle de la tête, partie non précisée: Type de lésion non précisée		
S00.91	Blessure superficielle de la tête, partie non précisée: Abrasion		
S00.94	Blessure superficielle de la tête, partie non précisée: Corps étranger superficiel (écharde)		
S00.95	Blessure superficielle de la tête, partie non précisée: Contusion		

ADRG J67**Affections de la glande mammaire sauf lors de néoformation maligne ou affections de la peau bénignes à modérées**

Diagnostic principal dans le tableau J67-1

DRG J67A**Affections de la peau bénignes à modérées avec CC sévères**

Diagnostic principal dans le tableau J67-2 et PCCL > 2

DRG J67B**Affections de la peau bénignes à modérées ou affections de la glande mammaire sauf néoformation maligne****diagnostic J67-1**

A66.0	Lésions initiales du pian	B35.4	Teigne de la peau glabre
A66.1	Papillomes multiples et pian plantaire humide (pian-crabe)	B35.5	Teigne imbriquée
A67.0	Lésions initiales de la pinta	B35.6	Teigne inguinale [teigne crurale]
A67.1	Lésions intermédiaires de la pinta	B35.8	Autres dermatophytoses
A67.3	Lésions mixtes de la pinta	B35.9	Dermatophytose, sans précision
B07	Verrues d'origine virale	B36.0	Pityriasis versicolor
B08.1	Molluscum contagiosum	B36.1	Tinea nigra
B35.0	Teigne de la barbe et du cuir chevelu	B36.2	Piedra blanche [Piedra alba]
B35.1	Teigne de l'ongle	B36.3	Piedra noire [Piedra nigra]
B35.2	Teigne de la main	B36.8	Autres mycoses superficielles précisées
B35.3	Teigne du pied	B36.9	Mycose superficielle, sans précision

B37.2	Candidose de la peau et des ongles	D23.9	Tumeur bénigne: Peau, sans précision
B85.0	Péliculose due à <i>Pediculus humanus capitis</i>	D24	Tumeur bénigne du sein
B85.1	Péliculose due à <i>Pediculus humanus corporis</i>	D48.5	Tumeurs à évolution imprévisible ou inconnue: Peau
B85.2	Péliculose, sans précision	H02.6	Xanthélasma de la paupière
B85.3	Phtiriase [infestation par poux du pubis]	I78.1	Nævus, non néoplasique
B85.4	Infestation mixte, péliculose et phtiriase	I89.0	Lymphœdème, non classé ailleurs
B86	Gale	I97.2	Lymphœdème après mastectomie
B87.0	Myiase cutanée	L11.0	Kératose folliculaire acquise
B87.1	Myiase des plaies cutanées	L11.1	Dermatose acantholytique transitoire [Grover]
B87.2	Myiase oculaire	L21.0	Séborrhée de la tête
B87.3	Myiase rhinopharyngée	L21.8	Autres dermites séborrhéiques
B87.4	Myiase auriculaire	L21.9	Dermite séborrhéique, sans précision
B87.8	Myiase d'autres localisations	L22	Dermite fessière du nourrisson
B87.9	Myiase, sans précision	L23.0	Dermite allergique de contact due aux métaux
B88.0	Autres acariases	L23.1	Dermite allergique de contact due aux adhésifs
B88.1	Tungose [infestation par puce-chique]	L23.2	Dermite allergique de contact due aux cosmétiques
B88.2	Autres infestations par arthropodes	L23.3	Dermite allergique de contact due à des médicaments en contact avec la peau
B88.3	Hirudiniase externe	L23.5	Dermite allergique de contact due à d'autres produits chimiques
B88.9	Infestation, sans précision	L23.6	Dermite allergique de contact due à des aliments en contact avec la peau
D03.0	Mélanome in situ de la lèvre	L23.7	Dermite allergique de contact due aux végétaux, sauf aliments
D03.2	Mélanome in situ de l'oreille et du conduit auditif externe	L24.0	Dermite irritante de contact due aux détergents
D03.3	Mélanome in situ de parties de la face, autres et non précisées	L24.1	Dermite irritante de contact due aux huiles et aux graisses
D03.4	Mélanome in situ du cuir chevelu et du cou	L24.2	Dermite irritante de contact due aux solvants
D03.5	Mélanome in situ du tronc	L24.3	Dermite irritante de contact due aux cosmétiques
D03.6	Mélanome in situ du membre supérieur, y compris l'épaule	L24.4	Dermite irritante de contact due à des médicaments en contact avec la peau
D03.7	Mélanome in situ du membre inférieur, y compris la hanche	L24.5	Dermite irritante de contact due à d'autres produits chimiques
D03.8	Mélanome in situ d'autres sièges	L24.6	Dermite irritante de contact due à des aliments en contact avec la peau
D03.9	Mélanome in situ, sans précision	L24.7	Dermite irritante de contact due aux végétaux, sauf aliments
D04.0	Carcinoma in situ: Peau de la lèvre	L25.0	Dermite de contact, sans précision, due aux cosmétiques
D04.2	Carcinoma in situ: Peau de l'oreille et du conduit auditif externe	L25.1	Dermite de contact, sans précision, due à des médicaments en contact avec la peau
D04.3	Carcinoma in situ: Peau des parties de la face, autres et non précisées	L25.3	Dermite de contact, sans précision, due à d'autres produits chimiques
D04.4	Carcinoma in situ: Peau du cuir chevelu et du cou	L25.4	Dermite de contact, sans précision, due à des aliments en contact avec la peau
D04.5	Carcinoma in situ: Peau du tronc	L25.5	Dermite de contact, sans précision, due aux végétaux, sauf aliments
D04.6	Carcinoma in situ: Peau du membre supérieur, y compris l'épaule	L27.2	Dermite due à l'ingestion d'aliments
D04.7	Carcinoma in situ: Peau du membre inférieur, y compris la hanche	L27.8	Dermite due à d'autres substances prises par voie interne
D04.8	Carcinoma in situ: Peau d'autres sièges	L27.9	Dermite due à une substance non précisée prise par voie interne
D04.9	Carcinoma in situ: Peau, sans précision	L29.0	Prurit anal
D17.0	Tumeur lipomateuse bénigne de la peau et du tissu sous-cutané de la tête, de la face et du cou	L29.8	Autres prurits
D17.1	Tumeur lipomateuse bénigne de la peau et du tissu sous-cutané du tronc	L29.9	Prurit, sans précision
D17.2	Tumeur lipomateuse bénigne de la peau et du tissu sous-cutané des membres	L30.5	Pityriasis alba
D17.3	Tumeur lipomateuse bénigne de la peau et du tissu sous-cutané, de sièges autres et non précisés	L42	Pityriasis rosé de Gibert
D17.7	Tumeur lipomateuse bénigne d'autres sièges	L44.1	Lichen nitidus
D17.9	Tumeur lipomateuse bénigne, sans précision	L44.2	Lichen strié
D18.00	Hémangiome: Localisation non précisée	L44.3	Lichen ruber moniliforme
D18.01	Hémangiome: Peau et hypoderme	L50.0	Urticaire allergique
D18.08	Hémangiome: Autres localisations	L50.1	Urticaire idiopathique
D22.0	Nævus à mélanocytes de la lèvre	L50.2	Urticaire provoquée par le froid et la chaleur
D22.2	Nævus à mélanocytes de l'oreille et du conduit auditif externe	L50.3	Dermographisme
D22.3	Nævus à mélanocytes des parties de la face, autres et non précisées	L50.4	Urticaire provoquée par vibration
D22.4	Nævus à mélanocytes du cuir chevelu et du cou	L50.5	Urticaire cholinergique
D22.5	Nævus à mélanocytes du tronc	L50.6	Urticaire de contact
D22.6	Nævus à mélanocytes du membre supérieur, y compris l'épaule	L50.8	Autres formes d'urticaire
D22.7	Nævus à mélanocytes du membre inférieur, y compris la hanche	L50.9	Urticaire, sans précision
D22.9	Nævus à mélanocytes, sans précision	L55.0	Coup de soleil du premier degré
D23.0	Tumeur bénigne: Peau de la lèvre	L55.1	Coup de soleil du deuxième degré
D23.2	Tumeur bénigne: Peau de l'oreille et du conduit auditif externe	L55.2	Coup de soleil du troisième degré
D23.3	Tumeur bénigne: Peau des parties de la face, autres et non précisées	L55.8	Autres coups de soleil
D23.4	Tumeur bénigne: Peau du cuir chevelu et du cou	L55.9	Coup de soleil, sans précision
D23.5	Tumeur bénigne: Peau du tronc	L56.0	Réaction phototoxique à un médicament
D23.6	Tumeur bénigne: Peau du membre supérieur, y compris l'épaule	L56.1	Réaction photoallergique à un médicament
D23.7	Tumeur bénigne: Peau du membre inférieur, y compris la hanche	L56.2	Dermite de photocontact [dermite de breloque]
		L56.3	Urticaire solaire

L56.4	Lucite polymorphe	L73.8	Autres formes précisées d'affections folliculaires
L56.8	Autres modifications aiguës précisées de la peau dues aux rayons ultraviolets	L73.9	Affection folliculaire, sans précision
L56.9	Modification aiguë de la peau due aux rayons ultraviolets, sans précision	L74.0	Miliaire rouge
L57.0	Kératose actinique	L74.1	Miliaire cristalline
L57.2	Cutis rhomboidalis	L74.2	Miliaire profonde
L57.3	Poïkilodermie de Civatte	L74.3	Miliaire, sans précision
L57.4	Cutis laxa senilis	L74.4	Anhidrose
L57.5	Granulome actinique	L74.8	Autres affections des glandes sudoripares exocrines
L57.8	Autres modifications de la peau dues à une exposition chronique aux rayonnements non ionisants	L74.9	Affection des glandes sudoripares exocrines, sans précision
L57.9	Modification de la peau due à une exposition chronique aux rayonnements non ionisants, sans précision	L75.0	Bromhidrose
L58.1	Radiodermite chronique	L75.1	Chromhidrose
L59.0	Erythème dû au feu [dermite due au feu]	L75.2	Miliaire apocrine
L59.8	Autres affections précisées de la peau et du tissu cellulaire sous-cutané liées à une irradiation	L75.8	Autres affections des glandes sudoripares apocrines
L59.9	Affection de la peau et du tissu cellulaire sous-cutané liée à une irradiation, sans précision	L75.9	Affection des glandes sudoripares apocrines, sans précision
L60.0	Ongle incarné	L80	Vitiligo
L60.1	Onycholyse	L81.0	Hyperpigmentation post-inflammatoire
L60.2	Onychogrypose [Onychogryphose]	L81.1	Chloasma [Mélasme]
L60.3	Dystrophie des ongles	L81.2	Taches de rousseur
L60.4	Lignes de Beau	L81.3	Taches café au lait
L60.5	Syndrome des ongles jaunes	L81.4	Autres hyperpigmentations par la mélanine
L60.8	Autres maladies des ongles	L81.5	Leucodermie, non classée ailleurs
L60.9	Maladie des ongles, sans précision	L81.6	Autres anomalies liées à une diminution de la formation de mélanine
L63.0	Alopécie totale	L81.7	Dermatose purpurique pigmentée
L63.1	Pelade généralisée	L81.8	Autres anomalies précisées de la pigmentation
L63.2	Ophiase	L81.9	Anomalie de la pigmentation, sans précision
L63.8	Autres formes de pelade	L82	Kératose séborrhéique
L63.9	Pelade, sans précision	L84	Cors et callosités
L64.0	Alopécie androgénique médicamenteuse	L85.0	Ichtyose acquise
L64.8	Autres formes d'alopécie androgénique	L85.1	Kératose [kératodermie] palmaire et plantaire acquise
L64.9	Alopécie androgénique, sans précision	L85.2	Kératose ponctuelle (palmaire et plantaire)
L65.0	Télogène	L85.3	Xérosis cutané
L65.1	Anagène	L85.8	Autres formes précisées d'épaississement de l'épiderme
L65.2	Alopécie mucineuse de Pinkus	L85.9	Epaississement de l'épiderme, sans précision
L65.8	Autres formes non cicatricielles précisées de raréfaction du système pileux	L87.0	Kératose folliculaire et para-folliculaire pénétrant dans la peau [Kyrle]
L65.9	Raréfaction du système pileux non cicatricielle, sans précision	L87.2	Elastome perforant serpigineux
L67.0	Trichorrhexie nouvelle	L87.8	Autres anomalies de l'élimination transépidermique
L67.1	Anomalies de la couleur des cheveux	L87.9	Anomalie de l'élimination transépidermique, sans précision
L67.8	Autres anomalies de la pigmentation et de la gaine capillaires	L90.0	Lichen scléreux et atrophique
L67.9	Anomalie de la pigmentation et de la gaine capillaires, sans précision	L90.1	Anétodermie de Schweninger-Buzzi
L68.0	Hirsutisme	L90.2	Anétodermie de Jadassohn-Pellizzari
L68.1	Hypertrichose lanugineuse acquise	L90.3	Atrophodermie de Pasini et Pierini
L68.2	Hypertrichose localisée	L90.4	Acrodermatite chronique atrophiante
L68.3	Polytrichie	L90.5	Cicatrices et fibrose cutanées
L68.8	Autres formes d'hypertrichose	L90.6	Stries atrophiques
L68.9	Hypertrichose, sans précision	L90.8	Autres affections atrophiques de la peau
L70.0	Acné vulgaire	L90.9	Affection atrophique de la peau, sans précision
L70.4	Acné infantile	L91.0	Cicatrice hypertrophique
L70.5	Acné excoriée	L91.8	Autres affections hypertrophiques de la peau
L70.8	Autres formes d'acné	L91.9	Affection hypertrophique de la peau, sans précision
L70.9	Acné, sans précision	L92.1	Nécrobiose lipoïdique, non classée ailleurs
L71.0	Dermite périorale	L92.2	Granulome éosinophile facial
L71.1	Rhinophyma	L92.3	Granulome cutané et sous-cutané dû à la présence d'un corps étranger
L71.8	Autres formes d'acné rosacée	L92.8	Autres lésions granulomateuses de la peau et du tissu cellulaire sous-cutané
L71.9	Acné rosacée, sans précision	L92.9	Lésion granulomateuse de la peau et du tissu cellulaire sous-cutané, sans précision
L72.0	Kyste épidermique	L94.3	Sclérodactylie
L72.1	Kyste sébacé	L94.8	Autres affections localisées précisées du tissu conjonctif
L72.2	Stéatocystose multiple	L94.9	Affection localisée du tissu conjonctif, sans précision
L72.8	Autres formes de kyste folliculaire de la peau et du tissu cellulaire sous-cutané	L98.5	Mucinose cutanée
L72.9	Kyste folliculaire de la peau et du tissu cellulaire sous-cutané, sans précision	L98.6	Autres lésions infiltrantes de la peau et du tissu cellulaire sous-cutané
L73.0	Acné chéloïde [Folliculite sclerotisans nuchae]	L98.7	Peau et tissu sous-cutané excédentaire et flasque
L73.1	Pseudofolliculite de la barbe	L98.8	Autres affections précisées de la peau et du tissu cellulaire sous-cutané
		L98.9	Affection de la peau et du tissu cellulaire sous-cutané, sans précision
		N60.0	Kyste solitaire du sein

N60.1	Mastopathie kystique diffuse	R23.4	Modifications du tissu cutané
N60.2	Adénofibrose du sein	R23.8	Modifications de la peau, autres et non précisées
N60.3	Fibrosclérose du sein	R61.0	Hyperhidrose localisée
N60.4	Ectasie des canaux galactophores	R61.1	Hyperhidrose généralisée
N60.8	Autres dysplasies mammaires bénignes	R61.9	Hyperhidrose, sans précision
N60.9	Dysplasie mammaire bénigne, sans précision	R92	Résultats anormaux d'imagerie diagnostique du sein
N61	Affections inflammatoires du sein	S00.02	Lésion traumatique superficielle du cuir chevelu: Formation de vésicules (non thermiques)
N62	Hypertrophie mammaire		
N63	Tuméfaction mammaire, sans précision	S00.03	Lésion traumatique superficielle du cuir chevelu: Morsure ou piqûre d'insecte (non venimeuse)
N64.0	Fissure et fistule du mamelon	S00.32	Blessure superficielle du nez: Formation de vésicules (non thermiques)
N64.1	Cytostéatonecrose du sein	S00.33	Blessure superficielle du nez: Morsure ou piqûre d'insecte (non venimeuse)
N64.2	Atrophie mammaire	S00.42	Blessure superficielle de l'oreille: Formation de vésicules (non thermiques)
N64.3	Galactorrhée sans relation avec un accouchement	S00.43	Blessure superficielle de l'oreille: Morsure ou piqûre d'insecte (non venimeuse)
N64.4	Mastodynie	S00.52	Blessure superficielle de la lèvre et de la cavité buccale: Formation de vésicules (non thermiques)
N64.5	Autres signes et symptômes observés au niveau du sein	S00.53	Blessure superficielle de la lèvre et de la cavité buccale: Morsure ou piqûre d'insecte (non venimeuse)
N64.8	Autres affections précisées du sein	S00.82	Blessure superficielle d'autres parties de la tête: Formation de vésicules (non thermiques)
N64.9	Affection du sein, sans précision	S00.83	Blessure superficielle d'autres parties de la tête: Morsure ou piqûre d'insecte (non venimeuse)
N80.6	Endométriose sur cicatrice cutanée	S00.92	Blessure superficielle de la tête, partie non précisée: Formation de vésicules (non thermiques)
P83.1	Erythème toxique du nouveau-né	S00.93	Blessure superficielle de la tête, partie non précisée: Morsure ou piqûre d'insecte (non venimeuse)
P83.4	Engorgement du sein chez le nouveau-né	S10.12	Lésions traumatiques superficielles de la gorge, autres et sans précision: phlyctène (non due à la chaleur)
P83.6	Polype ombilical du nouveau-né	S10.13	Lésions traumatiques superficielles de la gorge, autres et sans précision: Morsure ou piqûre d'insecte (non venimeuse)
P83.8	Autres affections précisées des téguments spécifiques du fœtus et du nouveau-né	S10.82	Lésion traumatique superficielle d'autres parties du cou: phlyctène (non due à la chaleur)
P83.9	Affection des téguments spécifiques du fœtus et du nouveau-né, sans précision	S10.83	Lésion traumatique superficielle d'autres parties du cou: Morsure ou piqûre d'insecte (non venimeuse)
Q18.3	Cou palmé	S10.92	Lésion traumatique superficielle du cou, partie non précisée: phlyctène (non due à la chaleur)
Q18.9	Malformation congénitale de la face et du cou, sans précision	S10.93	Lésion traumatique superficielle du cou, partie non précisée: Morsure ou piqûre d'insecte (non venimeuse)
Q81.0	Epidermolyse bulleuse simple	S20.12	Lésions traumatiques superficielles du sein, autres et non précisées: phlyctène (non due à la chaleur)
Q81.8	Autres épidermolyses bulleuses	S20.13	Lésions traumatiques superficielles du sein, autres et non précisées: Morsure ou piqûre d'insecte (non venimeuse)
Q81.9	Epidermolyse bulleuse, sans précision	S20.32	Autres lésions traumatiques superficielles de la paroi thoracique antérieure: phlyctène (non due à la chaleur)
Q82.0	Lymphœdème héréditaire	S20.33	Autres lésions traumatiques superficielles de la paroi thoracique antérieure: Morsure ou piqûre d'insecte (non venimeuse)
Q82.2	Mastocytose (congénitale)	S20.42	Autres lésions traumatiques superficielles de la paroi thoracique postérieure: phlyctène (non due à la chaleur)
Q82.3	Incontinentia pigmenti	S20.43	Autres lésions traumatiques superficielles de la paroi thoracique postérieure: Morsure ou piqûre d'insecte (non venimeuse)
Q82.4	Dysplasie ectodermique (anhidrotique)	S20.82	Lésion traumatique superficielle de parties autres et non précisées du thorax: phlyctène (non due à la chaleur)
Q82.5	Nævus congénital non néoplasique	S20.83	Lésion traumatique superficielle de parties autres et non précisées du thorax: Morsure ou piqûre d'insecte (non venimeuse)
Q82.8	Autres malformations congénitales précisées de la peau	S30.82	Autres lésions traumatiques superficielles de l'abdomen, des lombes et du bassin: phlyctène (non due à la chaleur)
Q82.9	Malformation congénitale de la peau, sans précision	S30.83	Autres lésions traumatiques superficielles de l'abdomen, des lombes et du bassin: Morsure ou piqûre d'insecte (non venimeuse)
Q83.0	Absence congénitale de sein avec absence de mamelon	S30.92	Lésion traumatique superficielle de l'abdomen, des lombes et du bassin, partie non précisée: phlyctène (non due à la chaleur)
Q83.1	Sein surnuméraire	S30.93	Lésion traumatique superficielle de l'abdomen, des lombes et du bassin, partie non précisée: Morsure ou piqûre d'insecte (non venimeuse)
Q83.2	Absence de mamelon (congénitale)	S40.82	Autres lésions traumatiques superficielles de l'épaule et du bras: Formation de vésicules (non thermiques)
Q83.3	Mamelon accessoire	S40.83	Autres lésions traumatiques superficielles de l'épaule et du bras: Morsure ou piqûre d'insecte (non venimeuse)
Q83.80	Seins tubéreux		
Q83.88	Autres malformations congénitales du sein		
Q83.9	Malformation congénitale du sein, sans précision		
Q84.0	Alopécie congénitale		
Q84.1	Anomalies congénitales de la morphologie des cheveux, non classées ailleurs		
Q84.2	Autres anomalies congénitales des cheveux		
Q84.3	Anonychie		
Q84.4	Leuconychie congénitale		
Q84.5	Hypertrophie des ongles (congénitale)		
Q84.6	Autres malformations congénitales des ongles		
Q84.8	Autres malformations congénitales précisées de la peau et des phanères		
Q84.9	Malformation congénitale de la peau et des phanères, sans précision		
R21	Rash et autres éruptions cutanées non spécifiques		
R22.0	Tuméfaction et masses localisées de la peau et du tissu cellulaire sous-cutané, au niveau de la tête		
R22.1	Tuméfaction et masses localisées de la peau et du tissu cellulaire sous-cutané, au niveau du cou		
R22.2	Tuméfaction et masses localisées de la peau et du tissu cellulaire sous-cutané, au niveau du tronc		
R22.3	Tuméfaction et masses localisées de la peau et du tissu cellulaire sous-cutané, au niveau du membre supérieur		
R22.4	Tuméfaction et masses localisées de la peau et du tissu cellulaire sous-cutané, au niveau du membre inférieur		
R22.7	Tuméfaction et masses localisées de la peau et du tissu cellulaire sous-cutané, sièges multiples		
R22.9	Tuméfaction et masses localisées de la peau et du tissu cellulaire sous-cutané, sans précision		

S50.82	Autres lésions traumatiques superficielles de l'avant-bras: Formation de vésicules (non thermiques)	Z40.00	Opération prophylactique pour facteur de risque de tumeurs malignes: opération prophylactique du sein
S50.83	Autres lésions traumatiques superficielles de l'avant-bras: Morsure ou piqûre d'insecte (non venimeuse)	Z41.1 Z42.0	Chirurgie plastique pour motifs cosmétiques Soins de contrôle comprenant une opération plastique de la tête et du cou
S60.82	Autres lésions traumatiques superficielles du poignet et de la main: Formation de vésicules (non thermiques)	Z42.1	Soins de contrôle comprenant une opération plastique du sein
S60.83	Autres lésions traumatiques superficielles du poignet et de la main: Morsure ou piqûre d'insecte (non venimeuse)	Z42.2	Soins de contrôle comprenant une opération plastique d'autres parties du tronc
S70.82	Autres lésions traumatiques superficielles de la hanche et de la cuisse: Formation de vésicules (non thermiques)	Z42.3	Soins de contrôle comprenant une opération plastique des extrémités supérieures
S70.83	Autres lésions traumatiques superficielles de la hanche et de la cuisse: Morsure ou piqûre d'insecte (non venimeuse)	Z42.4	Soins de contrôle comprenant une opération plastique des extrémités inférieures
S80.82	Autres lésions traumatiques superficielles de la jambe: Formation de vésicules (non thermiques)	Z42.8	Soins de contrôle comprenant une opération plastique d'autres parties du corps
S80.83	Autres lésions traumatiques superficielles de la jambe: Morsure ou piqûre d'insecte (non venimeuse)	Z42.9	Soins de contrôle comprenant une opération plastique, sans précision
S90.82	Autres lésions traumatiques superficielles de la cheville et du pied: Formation de vésicules (non thermiques)	Z44.3 Z52.1	Mise en place et ajustement d'une prothèse externe du sein Donneur de peau
S90.83	Autres lésions traumatiques superficielles de la cheville et du pied: Morsure ou piqûre d'insecte (non venimeuse)	Z80.3 Z94.5	Antécédents familiaux de tumeur maligne du sein Status post greffe de peau
T85.4	Complication mécanique d'une prothèse et d'un implant mammaires		
T85.82	Fibrose capsulaire du sein due à une prothèse ou un implant mammaire		

diagnostic principal J67-2

A66.0	Lésions initiales du pian	D03.4	Mélanome in situ du cuir chevelu et du cou
A66.1	Papillomes multiples et pian plantaire humide (pian-crabe)	D03.5	Mélanome in situ du tronc
A67.0	Lésions initiales de la pinta	D03.6	Mélanome in situ du membre supérieur, y compris l'épaule
A67.1	Lésions intermédiaires de la pinta	D03.7	Mélanome in situ du membre inférieur, y compris la hanche
A67.3	Lésions mixtes de la pinta	D03.8	Mélanome in situ d'autres sièges
B07	Verrues d'origine virale	D03.9	Mélanome in situ, sans précision
B08.1	Molluscum contagiosum	D04.0	Carcinoma in situ: Peau de la lèvre
B35.0	Teigne de la barbe et du cuir chevelu	D04.2	Carcinoma in situ: Peau de l'oreille et du conduit auditif externe
B35.1	Teigne de l'ongle	D04.3	Carcinoma in situ: Peau des parties de la face, autres et non précisées
B35.2	Teigne de la main	D04.4	Carcinoma in situ: Peau du cuir chevelu et du cou
B35.3	Teigne du pied	D04.5	Carcinoma in situ: Peau du tronc
B35.4	Teigne de la peau glabre	D04.6	Carcinoma in situ: Peau du membre supérieur, y compris l'épaule
B35.5	Teigne imbriquée	D04.7	Carcinoma in situ: Peau du membre inférieur, y compris la hanche
B35.6	Teigne inguinale [teigne crurale]	D04.8	Carcinoma in situ: Peau d'autres sièges
B35.8	Autres dermatophytoses	D04.9	Carcinoma in situ: Peau, sans précision
B35.9	Dermatophytose, sans précision	D17.0	Tumeur lipomateuse bénigne de la peau et du tissu sous-cutané de la tête, de la face et du cou
B36.0	Pityriasis versicolor	D17.1	Tumeur lipomateuse bénigne de la peau et du tissu sous-cutané du tronc
B36.1	Tinea nigra	D17.2	Tumeur lipomateuse bénigne de la peau et du tissu sous-cutané des membres
B36.2	Piedra blanche [Piedra alba]	D17.3	Tumeur lipomateuse bénigne de la peau et du tissu sous-cutané, de sièges autres et non précisés
B36.3	Piedra noire [Piedra nigra]	D17.7	Tumeur lipomateuse bénigne d'autres sièges
B36.8	Autres mycoses superficielles précisées	D17.9	Tumeur lipomateuse bénigne, sans précision
B36.9	Mycose superficielle, sans précision	D18.00	Hémangiome: Localisation non précisée
B37.2	Candidose de la peau et des ongles	D18.01	Hémangiome: Peau et hypoderme
B85.0	Pédiculose due à Pediculus humanus capitis	D18.08	Hémangiome: Autres localisations
B85.1	Pédiculose due à Pediculus humanus corporis	D22.0	Nævus à mélanocytes de la lèvre
B85.2	Pédiculose, sans précision	D22.2	Nævus à mélanocytes de l'oreille et du conduit auditif externe
B85.3	Phtiriase [Infestation par poux du pubis]	D22.3	Nævus à mélanocytes des parties de la face, autres et non précisées
B85.4	Infestation mixte, pédiculose et phtiriase	D22.4	Nævus à mélanocytes du cuir chevelu et du cou
B86	Gale	D22.5	Nævus à mélanocytes du tronc
B87.0	Myiase cutanée	D22.6	Nævus à mélanocytes du membre supérieur, y compris l'épaule
B87.1	Myiase des plaies cutanées	D22.7	Nævus à mélanocytes du membre inférieur, y compris la hanche
B87.2	Myiase oculaire	D22.9	Nævus à mélanocytes, sans précision
B87.3	Myiase rhinopharyngée	D23.0	Tumeur bénigne: Peau de la lèvre
B87.4	Myiase auriculaire	D23.2	Tumeur bénigne: Peau de l'oreille et du conduit auditif externe
B87.8	Myiase d'autres localisations	D23.3	Tumeur bénigne: Peau des parties de la face, autres et non précisées
B87.9	Myiase, sans précision	D23.4	Tumeur bénigne: Peau du cuir chevelu et du cou
B88.0	Autres acariases		
B88.1	Tungose [infestation par puce-chique]		
B88.2	Autres infestations par arthropodes		
B88.3	Hirudiniase externe		
B88.9	Infestation, sans précision		
D03.0	Mélanome in situ de la lèvre		
D03.2	Mélanome in situ de l'oreille et du conduit auditif externe		
D03.3	Mélanome in situ de parties de la face, autres et non précisées		

D23.5	Tumeur bénigne: Peau du tronc	L56.2	Dermite de photocontact [dermite de breloque]
D23.6	Tumeur bénigne: Peau du membre supérieur, y compris l'épaule	L56.3	Urticaire solaire
D23.7	Tumeur bénigne: Peau du membre inférieur, y compris la hanche	L56.4	Lucite polymorphe
D23.9	Tumeur bénigne: Peau, sans précision	L56.8	Autres modifications aiguës précisées de la peau dues aux rayons ultraviolets
D48.5	Tumeurs à évolution imprévisible ou inconnue: Peau	L56.9	Modification aiguë de la peau due aux rayons ultraviolets, sans précision
H02.6	Xanthélasma de la paupière	L57.0	Kératose actinique
I78.1	Nævus, non néoplasique	L57.2	Cutis rhomboidalis
I89.0	Lymphœdème, non classé ailleurs	L57.3	Poikilodermie de Civatte
L11.0	Kératose folliculaire acquise	L57.4	Cutis laxa senilis
L11.1	Dermatose acantholytique transitoire [Grover]	L57.5	Granulome actinique
L21.0	Séborrhée de la tête	L57.8	Autres modifications de la peau dues à une exposition chronique aux rayonnements non ionisants
L21.8	Autres dermatites séborrhéiques	L57.9	Modification de la peau due à une exposition chronique aux rayonnements non ionisants, sans précision
L21.9	Dermite séborrhéique, sans précision	L58.1	Radiodermite chronique
L22	Dermite fessière du nourrisson	L59.0	Erythème dû au feu [dermite due au feu]
L23.0	Dermite allergique de contact due aux métaux	L59.8	Autres affections précisées de la peau et du tissu cellulaire sous-cutané liées à une irradiation
L23.1	Dermite allergique de contact due aux adhésifs	L59.9	Affection de la peau et du tissu cellulaire sous-cutané liée à une irradiation, sans précision
L23.2	Dermite allergique de contact due aux cosmétiques	L60.0	Ongle incarné
L23.3	Dermite allergique de contact due à des médicaments en contact avec la peau	L60.1	Onycholyse
L23.5	Dermite allergique de contact due à d'autres produits chimiques	L60.2	Onychogrypose [Onychogryphose]
L23.6	Dermite allergique de contact due à des aliments en contact avec la peau	L60.3	Dystrophie des ongles
L23.7	Dermite allergique de contact due aux végétaux, sauf aliments	L60.4	Lignes de Beau
L24.0	Dermite irritante de contact due aux détergents	L60.5	Syndrome des ongles jaunes
L24.1	Dermite irritante de contact due aux huiles et aux graisses	L60.8	Autres maladies des ongles
L24.2	Dermite irritante de contact due aux solvants	L60.9	Maladie des ongles, sans précision
L24.3	Dermite irritante de contact due aux cosmétiques	L63.0	Alopécie totale
L24.4	Dermite irritante de contact due à des médicaments en contact avec la peau	L63.1	Pelade généralisée
L24.5	Dermite irritante de contact due à d'autres produits chimiques	L63.2	Ophiase
L24.6	Dermite irritante de contact due à des aliments en contact avec la peau	L63.8	Autres formes de pelade
L24.7	Dermite irritante de contact due aux végétaux, sauf aliments	L63.9	Pelade, sans précision
L25.0	Dermite de contact, sans précision, due aux cosmétiques	L64.0	Alopécie androgénique médicamenteuse
L25.1	Dermite de contact, sans précision, due à des médicaments en contact avec la peau	L64.8	Autres formes d'alopécie androgénique
L25.3	Dermite de contact, sans précision, due à d'autres produits chimiques	L64.9	Alopécie androgénique, sans précision
L25.4	Dermite de contact, sans précision, due à des aliments en contact avec la peau	L65.0	Télogène
L25.5	Dermite de contact, sans précision, due aux végétaux, sauf aliments	L65.1	Anagène
L27.2	Dermite due à l'ingestion d'aliments	L65.2	Alopécie mucineuse de Pinkus
L27.8	Dermite due à d'autres substances prises par voie interne	L65.8	Autres formes non cicatricielles précisées de raréfaction du système pileux
L27.9	Dermite due à une substance non précisée prise par voie interne	L65.9	Raréfaction du système pileux non cicatricielle, sans précision
L29.0	Prurit anal	L67.0	Trichorrhexie noueuse
L29.8	Autres prurits	L67.1	Anomalies de la couleur des cheveux
L29.9	Prurit, sans précision	L67.8	Autres anomalies de la pigmentation et de la gaine capillaires
L30.5	Pityriasis alba	L67.9	Anomalie de la pigmentation et de la gaine capillaires, sans précision
L42	Pityriasis rosé de Gibert	L68.0	Hirsutisme
L44.1	Lichen nitidus	L68.1	Hypertrichose lanugineuse acquise
L44.2	Lichen strié	L68.2	Hypertrichose localisée
L44.3	Lichen ruber moniliforme	L68.3	Polytrichie
L50.0	Urticaire allergique	L68.8	Autres formes d'hypertrichose
L50.1	Urticaire idiopathique	L68.9	Hypertrichose, sans précision
L50.2	Urticaire provoquée par le froid et la chaleur	L70.0	Acné vulgaire
L50.3	Dermographisme	L70.4	Acné infantile
L50.4	Urticaire provoquée par vibration	L70.5	Acné excoriée
L50.5	Urticaire cholinergique	L70.8	Autres formes d'acné
L50.6	Urticaire de contact	L70.9	Acné, sans précision
L50.8	Autres formes d'urticaire	L71.0	Dermite péri-orale
L50.9	Urticaire, sans précision	L71.1	Rhinophyma
L55.0	Coup de soleil du premier degré	L71.8	Autres formes d'acné rosacée
L55.1	Coup de soleil du deuxième degré	L71.9	Acné rosacée, sans précision
L55.2	Coup de soleil du troisième degré	L72.0	Kyste épidermique
L55.8	Autres coups de soleil	L72.1	Kyste sébacé
L55.9	Coup de soleil, sans précision	L72.2	Stéatocystose multiple
L56.0	Réaction phototoxique à un médicament	L72.8	Autres formes de kyste folliculaire de la peau et du tissu cellulaire sous-cutané
L56.1	Réaction photoallergique à un médicament	L72.9	Kyste folliculaire de la peau et du tissu cellulaire sous-cutané, sans précision

L73.0	Acné chéloïde [Folliculite sclerotisants nuchae]	L98.9	Affection de la peau et du tissu cellulaire sous-cutané, sans précision
L73.1	Pseudofolliculite de la barbe	N80.6	Endométriose sur cicatrice cutanée
L73.8	Autres formes précisées d'affections folliculaires	P83.1	Erythème toxique du nouveau-né
L73.9	Affection folliculaire, sans précision	P83.6	Polype ombilical du nouveau-né
L74.0	Miliaire rouge	P83.8	Autres affections précisées des téguments spécifiques du fœtus et du nouveau-né
L74.1	Miliaire cristalline	P83.9	Affection des téguments spécifiques du fœtus et du nouveau-né, sans précision
L74.2	Miliaire profonde	Q18.3	Cou palmé
L74.3	Miliaire, sans précision	Q18.9	Malformation congénitale de la face et du cou, sans précision
L74.4	Anhidrose	Q81.0	Epidermolyse bulleuse simple
L74.8	Autres affections des glandes sudoripares exocrines	Q81.8	Autres épidermolyses bulleuses
L74.9	Affection des glandes sudoripares exocrines, sans précision	Q81.9	Epidermolyse bulleuse, sans précision
L75.0	Bromhidrose	Q82.0	Lymphœdème héréditaire
L75.1	Chromhidrose	Q82.2	Mastocytose (congénitale)
L75.2	Miliaire apocrine	Q82.3	Incontinentia pigmenti
L75.8	Autres affections des glandes sudoripares apocrines	Q82.4	Dysplasie ectodermique (anhidrotique)
L75.9	Affection des glandes sudoripares apocrines, sans précision	Q82.5	Nævus congénital non néoplasique
L80	Vitiligo	Q82.8	Autres malformations congénitales précisées de la peau
L81.0	Hyperpigmentation post-inflammatoire	Q82.9	Malformation congénitale de la peau, sans précision
L81.1	Chloasma [Mélasme]	Q84.0	Alopécie congénitale
L81.2	Taches de rousseur	Q84.1	Anomalies congénitales de la morphologie des cheveux, non classées ailleurs
L81.3	Taches café au lait	Q84.2	Autres anomalies congénitales des cheveux
L81.4	Autres hyperpigmentations par la mélanine	Q84.3	Anonychie
L81.5	Leucodermie, non classée ailleurs	Q84.4	Leuconychie congénitale
L81.6	Autres anomalies liées à une diminution de la formation de mélanine	Q84.5	Hypertrophie des ongles (congénitale)
L81.7	Dermatose purpurique pigmentée	Q84.6	Autres malformations congénitales des ongles
L81.8	Autres anomalies précisées de la pigmentation	Q84.8	Autres malformations congénitales précisées de la peau et des phanères
L81.9	Anomalie de la pigmentation, sans précision	Q84.9	Malformation congénitale de la peau et des phanères, sans précision
L82	Kératose séborrhéique	R21	Rash et autres éruptions cutanées non spécifiques
L84	Cors et callosités	R22.0	Tuméfaction et masses localisées de la peau et du tissu cellulaire sous-cutané, au niveau de la tête
L85.0	Ichtyose acquise	R22.1	Tuméfaction et masses localisées de la peau et du tissu cellulaire sous-cutané, au niveau du cou
L85.1	Kératose [kératodermie] palmaire et plantaire acquise	R22.2	Tuméfaction et masses localisées de la peau et du tissu cellulaire sous-cutané, au niveau du tronc
L85.2	Kératose ponctuelle (palmaire et plantaire)	R22.3	Tuméfaction et masses localisées de la peau et du tissu cellulaire sous-cutané, au niveau du membre supérieur
L85.3	Xérosis cutané	R22.4	Tuméfaction et masses localisées de la peau et du tissu cellulaire sous-cutané, au niveau du membre inférieur
L85.8	Autres formes précisées d'épaississement de l'épiderme	R22.7	Tuméfaction et masses localisées de la peau et du tissu cellulaire sous-cutané, sièges multiples
L85.9	Epaississement de l'épiderme, sans précision	R22.9	Tuméfaction et masses localisées de la peau et du tissu cellulaire sous-cutané, sans précision
L87.0	Kératose folliculaire et para-folliculaire pénétrant dans la peau [Kyrle]	R23.4	Modifications du tissu cutané
L87.2	Elastome perforant serpiginieux	R23.8	Modifications de la peau, autres et non précisées
L87.8	Autres anomalies de l'élimination transépidermique	R61.0	Hyperhidrose localisée
L87.9	Anomalie de l'élimination transépidermique, sans précision	R61.1	Hyperhidrose généralisée
L90.0	Lichen scléreux et atrophique	R61.9	Hyperhidrose, sans précision
L90.1	Anétodermie de Schweninger-Buzzi	S00.02	Lésion traumatique superficielle du cuir chevelu: Formation de vésicules (non thermiques)
L90.2	Anétodermie de Jadassohn-Pellizzari	S00.03	Lésion traumatique superficielle du cuir chevelu: Morsure ou piqûre d'insecte (non venimeuse)
L90.3	Atrophodermie de Pasini et Pierini	S00.32	Blessure superficielle du nez: Formation de vésicules (non thermiques)
L90.4	Acrodermatite chronique atrophiante	S00.33	Blessure superficielle du nez: Morsure ou piqûre d'insecte (non venimeuse)
L90.5	Cicatrices et fibrose cutanées	S00.42	Blessure superficielle de l'oreille: Formation de vésicules (non thermiques)
L90.6	Stries atrophiques	S00.43	Blessure superficielle de l'oreille: Morsure ou piqûre d'insecte (non venimeuse)
L90.8	Autres affections atrophiques de la peau	S00.52	Blessure superficielle de la lèvre et de la cavité buccale: Formation de vésicules (non thermiques)
L90.9	Affection atrophique de la peau, sans précision	S00.53	Blessure superficielle de la lèvre et de la cavité buccale: Morsure ou piqûre d'insecte (non venimeuse)
L91.0	Cicatrice hypertrophique	S00.82	Blessure superficielle d'autres parties de la tête: Formation de vésicules (non thermiques)
L91.8	Autres affections hypertrophiques de la peau		
L91.9	Affection hypertrophique de la peau, sans précision		
L92.1	Nécrobiose lipidique, non classée ailleurs		
L92.2	Granulome éosinophile facial		
L92.3	Granulome cutané et sous-cutané dû à la présence d'un corps étranger		
L92.8	Autres lésions granulomateuses de la peau et du tissu cellulaire sous-cutané		
L92.9	Lésion granulomateuse de la peau et du tissu cellulaire sous-cutané, sans précision		
L94.3	Sclérodactylie		
L94.8	Autres affections localisées précisées du tissu conjonctif		
L94.9	Affection localisée du tissu conjonctif, sans précision		
L98.5	Mucinoïse cutanée		
L98.6	Autres lésions infiltrantes de la peau et du tissu cellulaire sous-cutané		
L98.7	Peau et tissu sous-cutané excédentaire et flasque		
L98.8	Autres affections précisées de la peau et du tissu cellulaire sous-cutané		

S00.83	Blessure superficielle d'autres parties de la tête: Morsure ou piqûre d'insecte (non venimeuse)	S40.82	Autres lésions traumatiques superficielles de l'épaule et du bras: Formation de vésicules (non thermiques)
S00.92	Blessure superficielle de la tête, partie non précisée: Formation de vésicules (non thermiques)	S40.83	Autres lésions traumatiques superficielles de l'épaule et du bras: Morsure ou piqûre d'insecte (non venimeuse)
S00.93	Blessure superficielle de la tête, partie non précisée: Morsure ou piqûre d'insecte (non venimeuse)	S50.82	Autres lésions traumatiques superficielles de l'avant-bras: Formation de vésicules (non thermiques)
S10.12	Lésions traumatiques superficielles de la gorge, autres et sans précision: phlyctène (non due à la chaleur)	S50.83	Autres lésions traumatiques superficielles de l'avant-bras: Morsure ou piqûre d'insecte (non venimeuse)
S10.13	Lésions traumatiques superficielles de la gorge, autres et sans précision: Morsure ou piqûre d'insecte (non venimeuse)	S60.82	Autres lésions traumatiques superficielles du poignet et de la main: Formation de vésicules (non thermiques)
S10.82	Lésion traumatique superficielle d'autres parties du cou: phlyctène (non due à la chaleur)	S60.83	Autres lésions traumatiques superficielles du poignet et de la main: Morsure ou piqûre d'insecte (non venimeuse)
S10.83	Lésion traumatique superficielle d'autres parties du cou: Morsure ou piqûre d'insecte (non venimeuse)	S70.82	Autres lésions traumatiques superficielles de la hanche et de la cuisse: Formation de vésicules (non thermiques)
S10.92	Lésion traumatique superficielle du cou, partie non précisée: phlyctène (non due à la chaleur)	S70.83	Autres lésions traumatiques superficielles de la hanche et de la cuisse: Morsure ou piqûre d'insecte (non venimeuse)
S10.93	Lésion traumatique superficielle du cou, partie non précisée: Morsure ou piqûre d'insecte (non venimeuse)	S80.82	Autres lésions traumatiques superficielles de la jambe: Formation de vésicules (non thermiques)
S20.12	Lésions traumatiques superficielles du sein, autres et non précisées: phlyctène (non due à la chaleur)	S80.83	Autres lésions traumatiques superficielles de la jambe: Morsure ou piqûre d'insecte (non venimeuse)
S20.13	Lésions traumatiques superficielles du sein, autres et non précisées: Morsure ou piqûre d'insecte (non venimeuse)	S90.82	Autres lésions traumatiques superficielles de la cheville et du pied: Formation de vésicules (non thermiques)
S20.32	Autres lésions traumatiques superficielles de la paroi thoracique antérieure: phlyctène (non due à la chaleur)	S90.83	Autres lésions traumatiques superficielles de la cheville et du pied: Morsure ou piqûre d'insecte (non venimeuse)
S20.33	Autres lésions traumatiques superficielles de la paroi thoracique antérieure: Morsure ou piqûre d'insecte (non venimeuse)	Z41.1	Chirurgie plastique pour motifs cosmétiques
S20.42	Autres lésions traumatiques superficielles de la paroi thoracique postérieure: phlyctène (non due à la chaleur)	Z42.0	Soins de contrôle comprenant une opération plastique de la tête et du cou
S20.43	Autres lésions traumatiques superficielles de la paroi thoracique postérieure: Morsure ou piqûre d'insecte (non venimeuse)	Z42.1	Soins de contrôle comprenant une opération plastique du sein
S20.82	Lésion traumatique superficielle de parties autres et non précisées du thorax: phlyctène (non due à la chaleur)	Z42.2	Soins de contrôle comprenant une opération plastique d'autres parties du tronc
S20.83	Lésion traumatique superficielle de parties autres et non précisées du thorax: Morsure ou piqûre d'insecte (non venimeuse)	Z42.3	Soins de contrôle comprenant une opération plastique des extrémités supérieures
S30.82	Autres lésions traumatiques superficielles de l'abdomen, des lombes et du bassin: phlyctène (non due à la chaleur)	Z42.4	Soins de contrôle comprenant une opération plastique des extrémités inférieures
S30.83	Autres lésions traumatiques superficielles de l'abdomen, des lombes et du bassin: Morsure ou piqûre d'insecte (non venimeuse)	Z42.8	Soins de contrôle comprenant une opération plastique d'autres parties du corps
S30.92	Lésion traumatique superficielle de l'abdomen, des lombes et du bassin, partie non précisée: phlyctène (non due à la chaleur)	Z42.9	Soins de contrôle comprenant une opération plastique, sans précision
S30.93	Lésion traumatique superficielle de l'abdomen, des lombes et du bassin, partie non précisée: Morsure ou piqûre d'insecte (non venimeuse)	Z52.1	Donneur de peau
		Z94.5	Status post greffe de peau

ADRG J68**Affections de la peau, un jour d'hospitalisation**

Diagnostic principal dans le tableau J68-1 et Durée de séjour égale 1 jour

DRG J68A**Affections de la peau, un jour d'hospitalisation avec diagnostic complexe**

Diagnostic principal dans le tableau J68-2

DRG J68B**Affections de la peau, un jour d'hospitalisation****diagnostic J68-1**

A06.7	Amibiase cutanée	A66.3	Hyperkératose pianique
A18.4	Tuberculose de la peau et du tissu cellulaire sous-cutané	A66.4	Gommes et ulcères pianiques
A22.0	Charbon cutané	A67.0	Lésions initiales de la pinta
A31.1	Infection cutanée à Mycobacterium	A67.1	Lésions intermédiaires de la pinta
A36.3	Diphthérie cutanée	A67.3	Lésions mixtes de la pinta
A42.2	Actinomyose cervico-faciale	B00.0	Eczéma herpétique
A43.1	Nocardiose cutanée	B00.9	Infection due au virus de l'herpès, sans précision
A51.3	Syphilis secondaire de la peau et des muqueuses	B02.9	Zona sans complication
A66.0	Lésions initiales du pian	B07	Verrues d'origine virale
A66.1	Papillomes multiples et pian plantaire humide (pian-crabe)	B08.1	Molluscum contagiosum
A66.2	Autres lésions cutanées précoces du pian	B35.0	Teigne de la barbe et du cuir chevelu

B35.1	Teigne de l'ongle	D03.8	Mélanome in situ d'autres sièges
B35.2	Teigne de la main	D03.9	Mélanome in situ, sans précision
B35.3	Teigne du pied	D04.0	Carcinoma in situ: Peau de la lèvre
B35.4	Teigne de la peau glabre	D04.2	Carcinoma in situ: Peau de l'oreille et du conduit auditif externe
B35.5	Teigne imbriquée	D04.3	Carcinoma in situ: Peau des parties de la face, autres et non précisées
B35.6	Teigne inguinale [teigne crurale]		
B35.8	Autres dermatophytoses	D04.4	Carcinoma in situ: Peau du cuir chevelu et du cou
B35.9	Dermatophytose, sans précision	D04.5	Carcinoma in situ: Peau du tronc
B36.0	Pityriasis versicolor	D04.6	Carcinoma in situ: Peau du membre supérieur, y compris l'épaule
B36.1	Tinea nigra		
B36.2	Piedra blanche [Piedra alba]	D04.7	Carcinoma in situ: Peau du membre inférieur, y compris la hanche
B36.3	Piedra noire [Piedra nigra]		
B36.8	Autres mycoses superficielles précisées	D04.8	Carcinoma in situ: Peau d'autres sièges
B36.9	Mycose superficielle, sans précision	D04.9	Carcinoma in situ: Peau, sans précision
B37.2	Candidose de la peau et des ongles	D17.0	Tumeur lipomateuse bénigne de la peau et du tissu sous-cutané de la tête, de la face et du cou
B38.3	Coccidioïdomycose cutanée		
B55.1	Leishmaniose cutanée	D17.1	Tumeur lipomateuse bénigne de la peau et du tissu sous-cutané du tronc
B55.2	Leishmaniose cutanéomuqueuse		
B65.3	Dermite cercarienne	D17.2	Tumeur lipomateuse bénigne de la peau et du tissu sous-cutané des membres
B85.0	Péliculose due à <i>Pediculus humanus capitis</i>		
B85.1	Péliculose due à <i>Pediculus humanus corporis</i>	D17.3	Tumeur lipomateuse bénigne de la peau et du tissu sous-cutané, de sièges autres et non précisés
B85.2	Péliculose, sans précision		
B85.3	Phtiriase [Infestation par poux du pubis]	D17.7	Tumeur lipomateuse bénigne d'autres sièges
B85.4	Infestation mixte, péliculose et phtiriase	D17.9	Tumeur lipomateuse bénigne, sans précision
B86	Gale	D18.00	Hémangiome: Localisation non précisée
B87.0	Myiase cutanée	D18.01	Hémangiome: Peau et hypoderme
B87.1	Myiase des plaies cutanées	D18.08	Hémangiome: Autres localisations
B87.2	Myiase oculaire	D22.0	Nævus à mélanocytes de la lèvre
B87.3	Myiase rhinopharyngée	D22.2	Nævus à mélanocytes de l'oreille et du conduit auditif externe
B87.4	Myiase auriculaire	D22.3	Nævus à mélanocytes des parties de la face, autres et non précisées
B87.8	Myiase d'autres localisations		
B87.9	Myiase, sans précision	D22.4	Nævus à mélanocytes du cuir chevelu et du cou
B88.0	Autres acariases	D22.5	Nævus à mélanocytes du tronc
B88.1	Tungose [infestation par puce-chique]	D22.6	Nævus à mélanocytes du membre supérieur, y compris l'épaule
B88.2	Autres infestations par arthropodes	D22.7	Nævus à mélanocytes du membre inférieur, y compris la hanche
B88.3	Hirudiniase externe	D22.9	Nævus à mélanocytes, sans précision
B88.9	Infestation, sans précision	D23.0	Tumeur bénigne: Peau de la lèvre
C43.0	Mélanome malin de la lèvre	D23.2	Tumeur bénigne: Peau de l'oreille et du conduit auditif externe
C43.2	Mélanome malin de l'oreille et du conduit auditif externe	D23.3	Tumeur bénigne: Peau des parties de la face, autres et non précisées
C43.3	Mélanome malin de la face, parties autres et non précisées		
C43.4	Mélanome malin du cuir chevelu et du cou	D23.4	Tumeur bénigne: Peau du cuir chevelu et du cou
C43.5	Mélanome malin du tronc	D23.5	Tumeur bénigne: Peau du tronc
C43.6	Mélanome malin du membre supérieur, y compris l'épaule	D23.6	Tumeur bénigne: Peau du membre supérieur, y compris l'épaule
C43.7	Mélanome malin du membre inférieur, y compris la hanche	D23.7	Tumeur bénigne: Peau du membre inférieur, y compris la hanche
C43.8	Lésion à localisations contiguës d'un mélanome malin de la peau		
C43.9	Mélanome malin de la peau, sans précision	D23.9	Tumeur bénigne: Peau, sans précision
C44.0	Tumeur maligne: Face cutanée de la lèvre	D48.5	Tumeurs à évolution imprévisible ou inconnue: Peau
C44.2	Tumeur maligne: Peau de l'oreille et du conduit auditif externe	H02.6	Xanthélasma de la paupière
C44.3	Tumeur maligne: Peau de la face, parties autres et non précisées	I78.1	Nævus, non néoplasique
C44.4	Tumeur maligne: Peau du cuir chevelu et du cou	I89.0	Lymphœdème, non classé ailleurs
C44.5	Tumeur maligne: Peau du tronc	L00.0	Syndrome staphylococcique de peau échaudée [Syndrome SSS]: Atteinte de moins de 30% de la surface corporelle
C44.6	Tumeur maligne: Peau du membre supérieur, y compris l'épaule		
C44.7	Tumeur maligne: Peau du membre inférieur, y compris la hanche	L00.1	Syndrome staphylococcique de peau échaudée [Syndrome SSS]: Atteinte de 30% de la surface corporelle et plus
C44.8	Tumeur maligne: Lésion à localisations contiguës de la peau		
C44.9	Tumeur maligne de la peau, sans précision	L08.1	Erythrasma
C46.0	Sarcome de Kaposi de la peau	L10.0	Pemphigus vulgaire
C46.1	Sarcome de Kaposi des tissus mous	L10.1	Pemphigus végétant
C46.7	Sarcome de Kaposi d'autres sièges	L10.2	Pemphigus foliacé
C46.8	Sarcome de Kaposi d'organes multiples	L10.3	Pemphigus brésilien [fogo selvagem]
C46.9	Sarcome de Kaposi, sans précision	L10.4	Pemphigus érythémateux
D03.0	Mélanome in situ de la lèvre	L10.5	Pemphigus médicamenteux
D03.2	Mélanome in situ de l'oreille et du conduit auditif externe	L10.8	Autres formes de pemphigus
D03.3	Mélanome in situ de parties de la face, autres et non précisées	L10.9	Pemphigus, sans précision
D03.4	Mélanome in situ du cuir chevelu et du cou	L11.0	Kératose folliculaire acquise
D03.5	Mélanome in situ du tronc	L11.1	Dermatose acantholytique transitoire [Grover]
D03.6	Mélanome in situ du membre supérieur, y compris l'épaule	L11.8	Autres formes précisées d'acantholyse
D03.7	Mélanome in situ du membre inférieur, y compris la hanche	L11.9	Acantholyse, sans précision
		L12.0	Pemphigoïde bulleux
		L12.1	Pemphigoïde cicatriciel
		L12.2	Maladie chronique bulleuse de l'enfance
		L12.3	Epidermolyse bulleuse acquise

L12.8	Autres pemphigoïdes	L40.0	Psoriasis vulgaris
L12.9	Pemphigoïde, sans précision	L40.1	Psoriasis pustuleuse généralisé
L13.0	Dermite herpétiforme	L40.2	Acrodermatite continue de Hallopeau
L13.1	Pustulose sous-cornée [Maladie de Sneddon-Wilkinson]	L40.3	Pustulose palmaire et plantaire
L13.8	Autres dermatoses bulleuses précisées	L40.4	Psoriasis en goutte
L13.9	Dermatose bulleuse, sans précision	L40.8	Autres psoriasis
L20.0	Prurigo de Besnier	L40.9	Psoriasis, sans précision
L20.8	Autres dermatites atopiques [endogène]	L41.0	Pityriasis lichénoïde et varioliforme aigu [Maladie de Mucha-Habermann]
L20.9	Dermite atopique (endogène), sans précision	L41.1	Pityriasis lichénoïde chronique
L21.0	Séborrhée de la tête	L41.3	Parapsoriasis à petites plaques
L21.1	Dermite séborrhéique infantile	L41.4	Parapsoriasis à grandes plaques
L21.8	Autres dermatites séborrhéiques	L41.5	Parapsoriasis rétiforme
L21.9	Dermite séborrhéique, sans précision	L41.8	Autres parapsoriasis
L22	Dermite fessière du nourrisson	L41.9	Parapsoriasis, sans précision
L23.0	Dermite allergique de contact due aux métaux	L42	Pityriasis rosé de Gibert
L23.1	Dermite allergique de contact due aux adhésifs	L43.0	Lichen plan hypertrophique
L23.2	Dermite allergique de contact due aux cosmétiques	L43.1	Lichen plan bulleux
L23.3	Dermite allergique de contact due à des médicaments en contact avec la peau	L43.2	Réaction lichénoïde médicamenteuse
L23.4	Dermite allergique de contact due aux teintures	L43.3	Lichen plan subaigu (actif)
L23.5	Dermite allergique de contact due à d'autres produits chimiques	L43.8	Autres lichens plans
L23.6	Dermite allergique de contact due à des aliments en contact avec la peau	L43.9	Lichen plan, sans précision
L23.7	Dermite allergique de contact due aux végétaux, sauf aliments	L44.0	Pityriasis rubra pilaire
L23.8	Dermite allergique de contact due à d'autres agents	L44.1	Lichen nitidus
L23.9	Dermite allergique de contact, cause non précisée	L44.2	Lichen strié
L24.0	Dermite irritante de contact due aux détergents	L44.3	Lichen ruber moniliforme
L24.1	Dermite irritante de contact due aux huiles et aux graisses	L44.4	Acrodermatite érythématopapuleuse infantile [Giannotti-Crosti]
L24.2	Dermite irritante de contact due aux solvants	L44.8	Autres lésions papulo-squameuses précisées
L24.3	Dermite irritante de contact due aux cosmétiques	L44.9	Lésion papulo-squameuse, sans précision
L24.4	Dermite irritante de contact due à des médicaments en contact avec la peau	L50.0	Urticaire allergique
L24.5	Dermite irritante de contact due à d'autres produits chimiques	L50.1	Urticaire idiopathique
L24.6	Dermite irritante de contact due à des aliments en contact avec la peau	L50.2	Urticaire provoquée par le froid et la chaleur
L24.7	Dermite irritante de contact due aux végétaux, sauf aliments	L50.3	Dermographisme
L24.8	Dermite irritante de contact due à d'autres agents	L50.4	Urticaire provoquée par vibration
L24.9	Dermite irritante de contact, cause non précisée	L50.5	Urticaire cholinergique
L25.0	Dermite de contact, sans précision, due aux cosmétiques	L50.6	Urticaire de contact
L25.1	Dermite de contact, sans précision, due à des médicaments en contact avec la peau	L50.8	Autres formes d'urticaire
L25.2	Dermite de contact, sans précision, due aux teintures	L50.9	Urticaire, sans précision
L25.3	Dermite de contact, sans précision, due à d'autres produits chimiques	L51.0	Erythème polymorphe non bulleux
L25.4	Dermite de contact, sans précision, due à des aliments en contact avec la peau	L51.1	Erythème polymorphe bulleux
L25.5	Dermite de contact, sans précision, due aux végétaux, sauf aliments	L51.20	Epidermolyse nécrosante suraiguë [Lyell]: Atteinte de moins de 30% de la surface corporelle SAI
L25.8	Dermite de contact, sans précision, due à d'autres agents	L51.21	Epidermolyse nécrosante suraiguë [Lyell]: Atteinte de 30% et plus de la surface corporelle
L25.9	Dermite de contact, sans précision, de cause non précisée	L51.8	Autres formes d'érythème polymorphe
L26	Dermite exfoliatrice	L51.9	Erythème polymorphe, sans précision
L27.0	Eruption généralisée due à des médicaments	L52	Erythème nouveau
L27.1	Eruption localisée due à des médicaments	L53.0	Erythème toxique
L27.2	Dermite due à l'ingestion d'aliments	L53.1	Erythème annulaire centrifuge
L27.8	Dermite due à d'autres substances prises par voie interne	L53.2	Erythème marginé discoïde de Besnier
L27.9	Dermite due à une substance non précisée prise par voie interne	L53.3	Autres formes d'érythème figuré chronique
L28.0	Lichen simplex chronique [Vidal]	L53.8	Autres formes précisées d'érythème
L28.1	Prurigo nodulaire de Hyde	L53.9	Erythème, sans précision
L28.2	Autres formes de prurigo	L55.0	Coup de soleil du premier degré
L29.0	Prurit anal	L55.1	Coup de soleil du deuxième degré
L29.8	Autres prurits	L55.2	Coup de soleil du troisième degré
L29.9	Prurit, sans précision	L55.8	Autres coups de soleil
L30.0	Dermite nummulaire	L55.9	Coup de soleil, sans précision
L30.1	Dyshidrose [pompholyx]	L56.0	Réaction phototoxique à un médicament
L30.2	Autosensibilisation cutanée	L56.1	Réaction photoallergique à un médicament
L30.3	Dermite eczématoïde	L56.2	Dermite de photocontact [dermite de breloque]
L30.4	Intertrigo érythémateux	L56.3	Urticaire solaire
L30.5	Pityriasis alba	L56.4	Lucite polymorphe
L30.8	Autres dermatites précisées	L56.8	Autres modifications aiguës précisées de la peau dues aux rayons ultraviolets
L30.9	Dermite, sans précision	L56.9	Modification aiguë de la peau due aux rayons ultraviolets, sans précision
		L57.0	Kératose actinique
		L57.1	Actinoréticulose
		L57.2	Cutis rhomboidalis

L57.3	Poikilodermie de Civatte	L72.8	Autres formes de kyste folliculaire de la peau et du tissu cellulaire sous-cutané
L57.4	Cutis laxa senilis	L72.9	Kyste folliculaire de la peau et du tissu cellulaire sous-cutané, sans précision
L57.5	Granulome actinique	L73.0	Acné chéloïde [Folliculite sclerotisans nucae]
L57.8	Autres modifications de la peau dues à une exposition chronique aux rayonnements non ionisants	L73.1	Pseudofolliculite de la barbe
L57.9	Modification de la peau due à une exposition chronique aux rayonnements non ionisants, sans précision	L73.2	Hidrosadénite suppurée
L58.0	Radiodermite aiguë	L73.8	Autres formes précisées d'affections folliculaires
L58.1	Radiodermite chronique	L73.9	Affection folliculaire, sans précision
L58.9	Radiodermite, sans précision	L74.0	Miliaire rouge
L59.0	Erythème dû au feu [dermite due au feu]	L74.1	Miliaire cristalline
L59.8	Autres affections précisées de la peau et du tissu cellulaire sous-cutané liées à une irradiation	L74.2	Miliaire profonde
L59.9	Affection de la peau et du tissu cellulaire sous-cutané liée à une irradiation, sans précision	L74.3	Miliaire, sans précision
L60.0	Ongle incarné	L74.4	Anhidrose
L60.1	Onycholyse	L74.8	Autres affections des glandes sudoripares exocrines
L60.2	Onychogrypose [Onychogryphose]	L74.9	Affection des glandes sudoripares exocrines, sans précision
L60.3	Dystrophie des ongles	L75.0	Bromhidrose
L60.4	Lignes de Beau	L75.1	Chromhidrose
L60.5	Syndrome des ongles jaunes	L75.2	Miliaire apocrine
L60.8	Autres maladies des ongles	L75.8	Autres affections des glandes sudoripares apocrines
L60.9	Maladie des ongles, sans précision	L75.9	Affection des glandes sudoripares apocrines, sans précision
L63.0	Alopécie totale	L80	Vitiligo
L63.1	Pelade généralisée	L81.0	Hyperpigmentation post-inflammatoire
L63.2	Ophiase	L81.1	Chloasma [Mélasme]
L63.8	Autres formes de pelade	L81.2	Taches de rousseur
L63.9	Pelade, sans précision	L81.3	Taches café au lait
L64.0	Alopécie androgénique médicamenteuse	L81.4	Autres hyperpigmentations par la mélanine
L64.8	Autres formes d'alopécie androgénique	L81.5	Leucodermie, non classée ailleurs
L64.9	Alopécie androgénique, sans précision	L81.6	Autres anomalies liées à une diminution de la formation de mélanine
L65.0	Télogène	L81.7	Dermatose purpurique pigmentée
L65.1	Anagène	L81.8	Autres anomalies précisées de la pigmentation
L65.2	Alopécie mucineuse de Pinkus	L81.9	Anomalie de la pigmentation, sans précision
L65.8	Autres formes non cicatricielles précisées de raréfaction du système pileux	L82	Kératose séborrhéique
L65.9	Raréfaction du système pileux non cicatricielle, sans précision	L83	Acanthosis nigricans
L66.0	Pseudo-pelade [de Brocq]	L84	Cors et callosités
L66.1	Lichen plano-pilaire	L85.0	Ichtyose acquise
L66.2	Folliculite décalvante	L85.1	Kératose [kératodermie] palmaire et plantaire acquise
L66.3	Folliculite et périfolliculite capitis abscedens et suffodiens [Hoffmann]	L85.2	Kératose ponctuelle (palmaire et plantaire)
L66.4	Atrophoderma vermiciforme	L85.3	Xérosis cutané
L66.8	Autres formes d'alopécie cicatricielle	L85.8	Autres formes précisées d'épaississement de l'épiderme
L66.9	Alopécie cicatricielle, sans précision	L85.9	Epaississement de l'épiderme, sans précision
L67.0	Trichorrhexie noueuse	L87.0	Kératose folliculaire et parafofolliculaire pénétrant dans la peau [Kyrle]
L67.1	Anomalies de la couleur des cheveux	L87.2	Elastome perforant serpigeineux
L67.8	Autres anomalies de la pigmentation et de la gaine capillaires	L87.8	Autres anomalies de l'élimination transépidermique
L67.9	Anomalie de la pigmentation et de la gaine capillaires, sans précision	L87.9	Anomalie de l'élimination transépidermique, sans précision
L68.0	Hirsutisme	L88	Pyodermite gangréneuse
L68.1	Hypertrichose lanugineuse acquise	L90.0	Lichen scléreux et atrophique
L68.2	Hypertrichose localisée	L90.1	Anétodermie de Schwenger-Buzzi
L68.3	Polytrichie	L90.2	Anétodermie de Jadassohn-Pellizzari
L68.8	Autres formes d'hypertrichose	L90.3	Atrophodermie de Pasini et Pierini
L68.9	Hypertrichose, sans précision	L90.4	Acrodermatite chronique atrophiante
L70.0	Acné vulgaire	L90.5	Cicatrices et fibrose cutanées
L70.1	Acné conglobata	L90.6	Stries atrophiques
L70.2	Acné varioliforme	L90.8	Autres affections atrophiques de la peau
L70.3	Acné tropicale	L90.9	Affection atrophique de la peau, sans précision
L70.4	Acné infantile	L91.0	Cicatrice hypertrophique
L70.5	Acné excoriée	L91.8	Autres affections hypertrophiques de la peau
L70.8	Autres formes d'acné	L91.9	Affection hypertrophique de la peau, sans précision
L70.9	Acné, sans précision	L92.0	Granulome annulaire
L71.0	Dermite périorale	L92.1	Nécrobiose lipoïdique, non classée ailleurs
L71.1	Rhinophyma	L92.2	Granulome éosinophile facial
L71.8	Autres formes d'acné rosacée	L92.3	Granulome cutané et sous-cutané dû à la présence d'un corps étranger
L71.9	Acné rosacée, sans précision	L92.8	Autres lésions granulomateuses de la peau et du tissu cellulaire sous-cutané
L72.0	Kyste épidermique	L92.9	Lésion granulomateuse de la peau et du tissu cellulaire sous-cutané, sans précision
L72.1	Kyste sébacé	L93.0	Lupus érythémateux chronique discoïde
L72.2	Stéatocystose multiple	L93.1	Lupus érythémateux cutané subaigu

L93.2	Autres lupus érythémateux localisés	Q84.1	Anomalies congénitales de la morphologie des cheveux, non classées ailleurs
L94.0	Sclérodémie localisée [morphée]	Q84.2	Autres anomalies congénitales des cheveux
L94.1	Sclérodémie linéaire	Q84.3	Anonychie
L94.2	Calcinose cutanée	Q84.4	Leuconychie congénitale
L94.3	Sclérodactylie	Q84.5	Hypertrophie des ongles (congénitale)
L94.5	Poikilodermie généralisée type Petges-Cléjat [atrophiant vasculaire]	Q84.6	Autres malformations congénitales des ongles
L94.8	Autres affections localisées précisées du tissu conjonctif	Q84.8	Autres malformations congénitales précisées de la peau et des phanères
L94.9	Affection localisée du tissu conjonctif, sans précision	Q84.9	Malformation congénitale de la peau et des phanères, sans précision
L95.0	Vascularite livédoïde	R21	Rash et autres éruptions cutanées non spécifiques
L95.1	Erythema elevatum diutinum	R22.0	Tuméfaction et masses localisées de la peau et du tissu cellulaire sous-cutané, au niveau de la tête
L95.8	Autres vascularites limitées à la peau	R22.1	Tuméfaction et masses localisées de la peau et du tissu cellulaire sous-cutané, au niveau du cou
L95.9	Vascularite limitée à la peau, sans précision	R22.2	Tuméfaction et masses localisées de la peau et du tissu cellulaire sous-cutané, au niveau du tronc
L98.1	Dermite factice	R22.3	Tuméfaction et masses localisées de la peau et du tissu cellulaire sous-cutané, au niveau du membre supérieur
L98.2	Dermatose neutrophile fébrile [Sweet]	R22.4	Tuméfaction et masses localisées de la peau et du tissu cellulaire sous-cutané, au niveau du membre inférieur
L98.5	Mucinose cutanée	R22.7	Tuméfaction et masses localisées de la peau et du tissu cellulaire sous-cutané, sièges multiples
L98.6	Autres lésions infiltrantes de la peau et du tissu cellulaire sous-cutané	R22.9	Tuméfaction et masses localisées de la peau et du tissu cellulaire sous-cutané, sans précision
L98.7	Peau et tissu sous-cutané excédentaire et flasque	R23.4	Modifications du tissu cutané
L98.8	Autres affections précisées de la peau et du tissu cellulaire sous-cutané	R23.8	Modifications de la peau, autres et non précisées
L98.9	Affection de la peau et du tissu cellulaire sous-cutané, sans précision	R61.0	Hyperhidrose localisée
M35.6	Panniculite récidivante [Weber-Christian]	R61.1	Hyperhidrose généralisée
M54.00	Panniculite affectant le cou et le dos: Localisations multiples de la colonne vertébrale	R61.9	Hyperhidrose, sans précision
M54.01	Panniculite affectant le cou et le dos: Région occipito-atloïdo-axoïdienne	S00.02	Lésion traumatique superficielle du cuir chevelu: Formation de vésicules (non thermiques)
M54.02	Panniculite affectant le cou et le dos: Région cervicale	S00.03	Lésion traumatique superficielle du cuir chevelu: Morsure ou piqûre d'insecte (non venimeuse)
M79.30	Panniculite, sans précision: Sièges multiples	S00.32	Blessure superficielle du nez: Formation de vésicules (non thermiques)
M79.31	Panniculite, sans précision: Région scapulaire	S00.33	Blessure superficielle du nez: Morsure ou piqûre d'insecte (non venimeuse)
M79.32	Panniculite, sans précision: Bras humérus articulation du coude	S00.42	Blessure superficielle de l'oreille: Formation de vésicules (non thermiques)
M79.33	Panniculite, sans précision: Avant-bras cubitus articulation du poignet	S00.43	Blessure superficielle de l'oreille: Morsure ou piqûre d'insecte (non venimeuse)
M79.34	Panniculite, sans précision: Main carpe	S00.52	Blessure superficielle de la lèvre et de la cavité buccale: Formation de vésicules (non thermiques)
M79.35	Panniculite, sans précision: Région pelvienne	S00.53	Blessure superficielle de la lèvre et de la cavité buccale: Morsure ou piqûre d'insecte (non venimeuse)
M79.36	Panniculite, sans précision: Jambe	S00.82	Blessure superficielle d'autres parties de la tête: Formation de vésicules (non thermiques)
M79.37	Panniculite, sans précision: Cheville et métatarse	S00.83	Blessure superficielle d'autres parties de la tête: Morsure ou piqûre d'insecte (non venimeuse)
M79.38	Panniculite, sans précision: Autres	S00.92	Blessure superficielle de la tête, partie non précisée: Formation de vésicules (non thermiques)
M79.39	Panniculite, sans précision: Localisations non précisées	S00.93	Blessure superficielle de la tête, partie non précisée: Morsure ou piqûre d'insecte (non venimeuse)
N80.6	Endométriose sur cicatrice cutanée	S10.12	Lésions traumatiques superficielles de la gorge, autres et sans précision: phlyctène (non due à la chaleur)
P83.1	Erythème toxique du nouveau-né	S10.13	Lésions traumatiques superficielles de la gorge, autres et sans précision: Morsure ou piqûre d'insecte (non venimeuse)
P83.6	Polype ombilical du nouveau-né	S10.82	Lésion traumatique superficielle d'autres parties du cou: phlyctène (non due à la chaleur)
P83.8	Autres affections précisées des téguments spécifiques du fœtus et du nouveau-né	S10.83	Lésion traumatique superficielle d'autres parties du cou: Morsure ou piqûre d'insecte (non venimeuse)
P83.9	Affection des téguments spécifiques du fœtus et du nouveau-né, sans précision	S10.92	Lésion traumatique superficielle du cou, partie non précisée: phlyctène (non due à la chaleur)
Q18.3	Cou palmé	S10.93	Lésion traumatique superficielle du cou, partie non précisée: Morsure ou piqûre d'insecte (non venimeuse)
Q18.9	Malformation congénitale de la face et du cou, sans précision	S20.12	Lésions traumatiques superficielles du sein, autres et non précisées: phlyctène (non due à la chaleur)
Q80.0	Ichtyose vulgaire	S20.13	Lésions traumatiques superficielles du sein, autres et non précisées: Morsure ou piqûre d'insecte (non venimeuse)
Q80.1	Ichtyose liée au chromosome X		
Q80.2	Ichtyose lamellaire		
Q80.3	Erythrodermie ichtyosiforme bulleuse congénitale		
Q80.4	Fœtus Arlequin		
Q80.8	Autres ichtyoses congénitales		
Q80.9	Ichtyose congénitale, sans précision		
Q81.0	Epidermolyse bulleuse simple		
Q81.1	Epidermolyse bulleuse létale		
Q81.2	Epidermolyse bulleuse dystrophique		
Q81.8	Autres épidermolyses bulleuses		
Q81.9	Epidermolyse bulleuse, sans précision		
Q82.0	Lymphœdème héréditaire		
Q82.1	Xeroderma pigmentosum		
Q82.2	Mastocytose (congénitale)		
Q82.3	Incontinentia pigmenti		
Q82.4	Dysplasie ectodermique (anhidrotique)		
Q82.5	Nævus congénital non néoplasique		
Q82.8	Autres malformations congénitales précisées de la peau		
Q82.9	Malformation congénitale de la peau, sans précision		
Q84.0	Alopécie congénitale		

S20.32	Autres lésions traumatiques superficielles de la paroi thoracique antérieure: phlyctène (non due à la chaleur)	S60.83	Autres lésions traumatiques superficielles du poignet et de la main: Morsure ou piqûre d'insecte (non venimeuse)
S20.33	Autres lésions traumatiques superficielles de la paroi thoracique antérieure: Morsure ou piqûre d'insecte (non venimeuse)	S70.82	Autres lésions traumatiques superficielles de la hanche et de la cuisse: Formation de vésicules (non thermiques)
S20.42	Autres lésions traumatiques superficielles de la paroi thoracique postérieure: phlyctène (non due à la chaleur)	S70.83	Autres lésions traumatiques superficielles de la hanche et de la cuisse: Morsure ou piqûre d'insecte (non venimeuse)
S20.43	Autres lésions traumatiques superficielles de la paroi thoracique postérieure: Morsure ou piqûre d'insecte (non venimeuse)	S80.82	Autres lésions traumatiques superficielles de la jambe: Formation de vésicules (non thermiques)
S20.82	Lésion traumatique superficielle de parties autres et non précisées du thorax: phlyctène (non due à la chaleur)	S80.83	Autres lésions traumatiques superficielles de la jambe: Morsure ou piqûre d'insecte (non venimeuse)
S20.83	Lésion traumatique superficielle de parties autres et non précisées du thorax: Morsure ou piqûre d'insecte (non venimeuse)	S90.82	Autres lésions traumatiques superficielles de la cheville et du pied: Formation de vésicules (non thermiques)
S30.82	Autres lésions traumatiques superficielles de l'abdomen, des lombes et du bassin: phlyctène (non due à la chaleur)	S90.83	Autres lésions traumatiques superficielles de la cheville et du pied: Morsure ou piqûre d'insecte (non venimeuse)
S30.83	Autres lésions traumatiques superficielles de l'abdomen, des lombes et du bassin: Morsure ou piqûre d'insecte (non venimeuse)	Z41.1	Chirurgie plastique pour motifs cosmétiques
S30.92	Lésion traumatique superficielle de l'abdomen, des lombes et du bassin, partie non précisée: phlyctène (non due à la chaleur)	Z42.0	Soins de contrôle comprenant une opération plastique de la tête et du cou
S30.93	Lésion traumatique superficielle de l'abdomen, des lombes et du bassin, partie non précisée: Morsure ou piqûre d'insecte (non venimeuse)	Z42.1	Soins de contrôle comprenant une opération plastique du sein
S40.82	Autres lésions traumatiques superficielles de l'épaule et du bras: Formation de vésicules (non thermiques)	Z42.2	Soins de contrôle comprenant une opération plastique d'autres parties du tronc
S40.83	Autres lésions traumatiques superficielles de l'épaule et du bras: Morsure ou piqûre d'insecte (non venimeuse)	Z42.3	Soins de contrôle comprenant une opération plastique des extrémités supérieures
S50.82	Autres lésions traumatiques superficielles de l'avant-bras: Formation de vésicules (non thermiques)	Z42.4	Soins de contrôle comprenant une opération plastique des extrémités inférieures
S50.83	Autres lésions traumatiques superficielles de l'avant-bras: Morsure ou piqûre d'insecte (non venimeuse)	Z42.8	Soins de contrôle comprenant une opération plastique d'autres parties du corps
S60.82	Autres lésions traumatiques superficielles du poignet et de la main: Formation de vésicules (non thermiques)	Z42.9	Soins de contrôle comprenant une opération plastique, sans précision
		Z52.1	Donneur de peau
		Z94.5	Status post greffe de peau

diagnostic principal J68-2

C43.0	Mélanome malin de la lèvre	C44.6	Tumeur maligne: Peau du membre supérieur, y compris l'épaule
C43.2	Mélanome malin de l'oreille et du conduit auditif externe	C44.7	Tumeur maligne: Peau du membre inférieur, y compris la hanche
C43.3	Mélanome malin de la face, parties autres et non précisées	C44.8	Tumeur maligne: Lésion à localisations contiguës de la peau
C43.4	Mélanome malin du cuir chevelu et du cou	C44.9	Tumeur maligne de la peau, sans précision
C43.5	Mélanome malin du tronc	C46.0	Sarcome de Kaposi de la peau
C43.6	Mélanome malin du membre supérieur, y compris l'épaule	C46.1	Sarcome de Kaposi des tissus mous
C43.7	Mélanome malin du membre inférieur, y compris la hanche	C46.7	Sarcome de Kaposi d'autres sièges
C43.8	Lésion à localisations contiguës d'un mélanome malin de la peau	C46.8	Sarcome de Kaposi d'organes multiples
C43.9	Mélanome malin de la peau, sans précision	C46.9	Sarcome de Kaposi, sans précision
C44.0	Tumeur maligne: Face cutanée de la lèvre	Q81.0	Epidermolyse bulleuse simple
C44.2	Tumeur maligne: Peau de l'oreille et du conduit auditif externe	Q81.1	Epidermolyse bulleuse létale
C44.3	Tumeur maligne: Peau de la face, parties autres et non précisées	Q81.2	Epidermolyse bulleuse dystrophique
C44.4	Tumeur maligne: Peau du cuir chevelu et du cou	Q81.8	Autres épidermolyses bulleuses
C44.5	Tumeur maligne: Peau du tronc	Q81.9	Epidermolyse bulleuse, sans précision

ADRGs 901, 902

Procédure OR sans rapport

Procédure OR sans rapport

DRGs 901A, 901B, 901C, 901D, 902Z

MDC 10

Maladies endocriniennes,
nutritionnelles et métaboliques

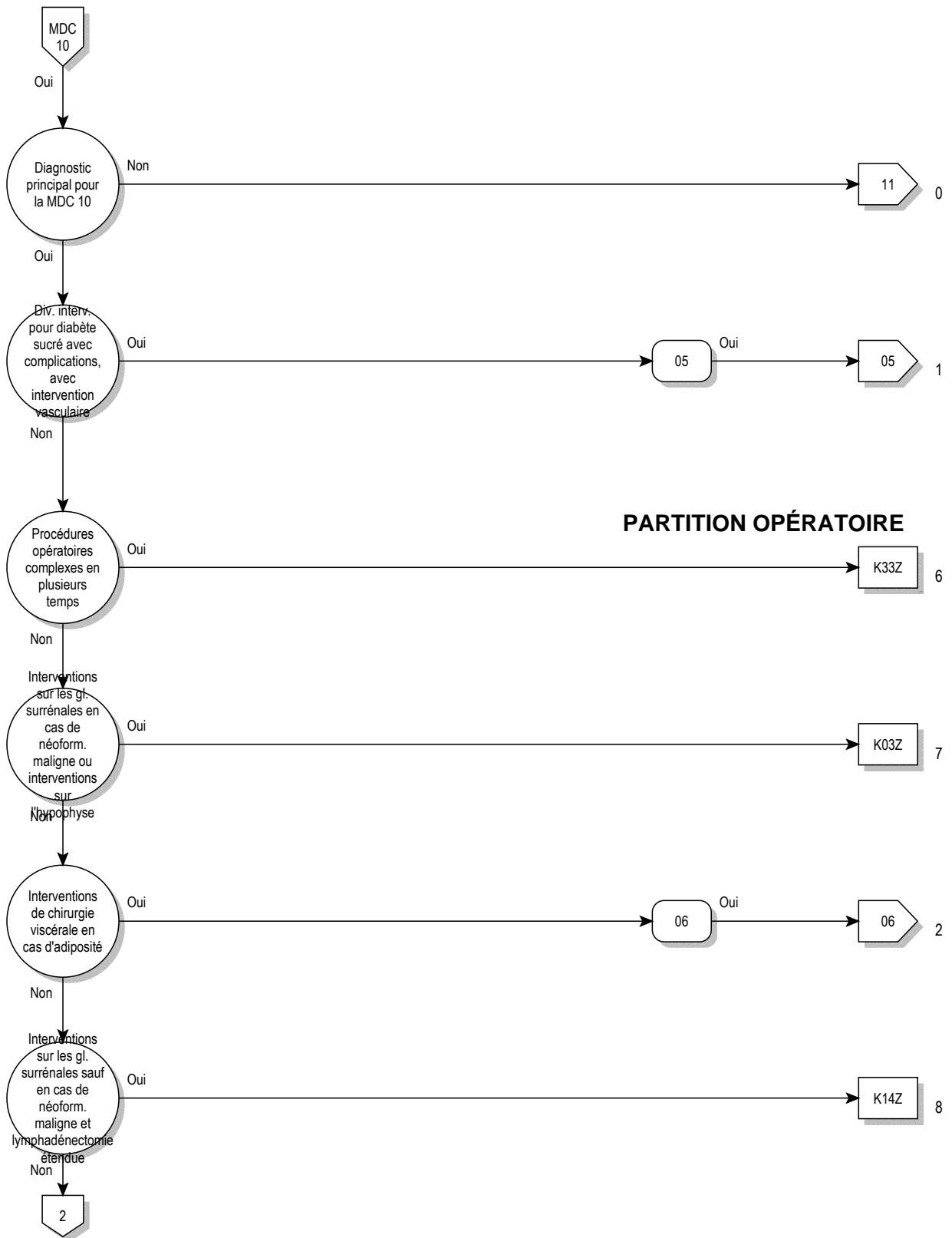

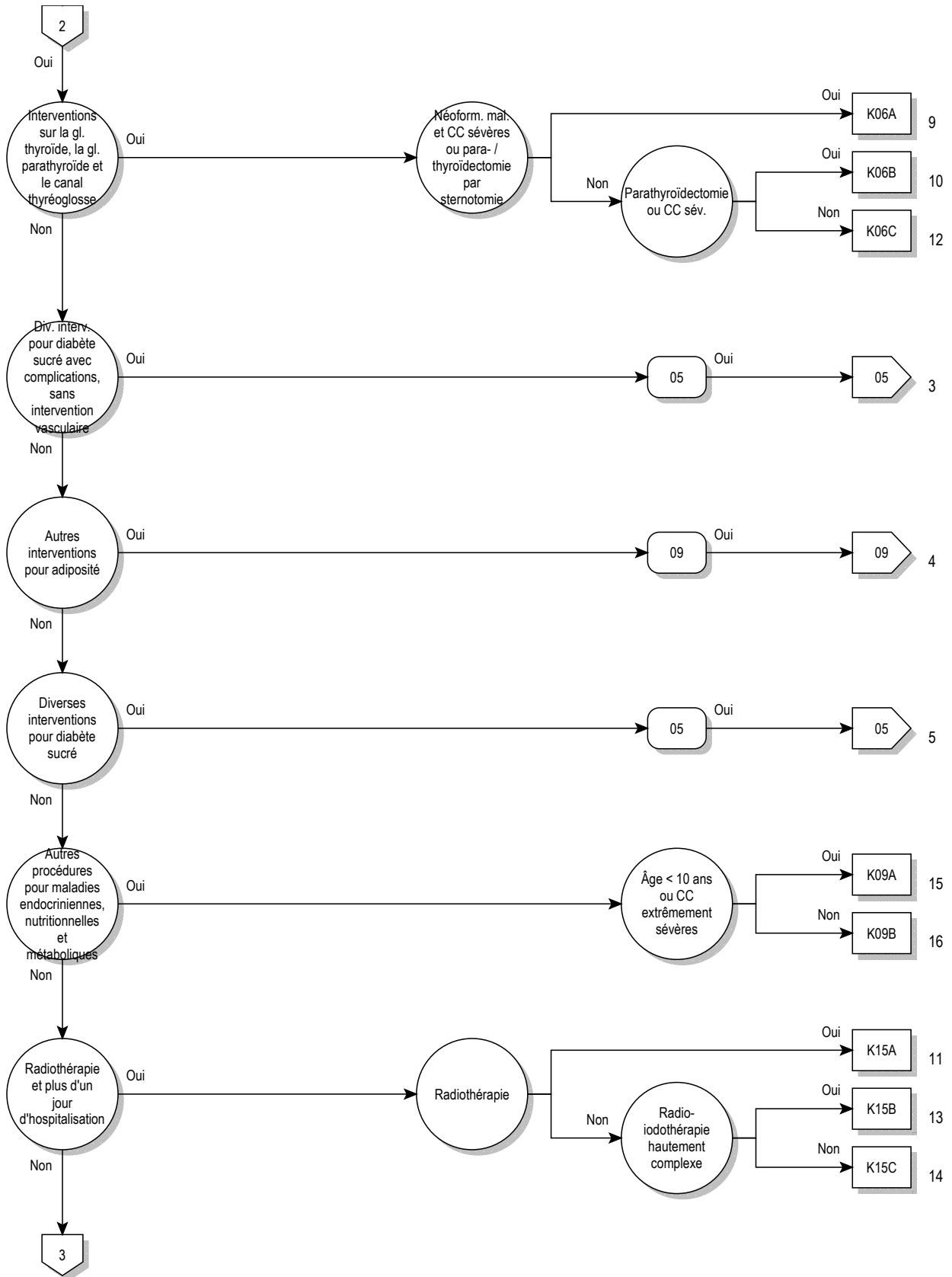

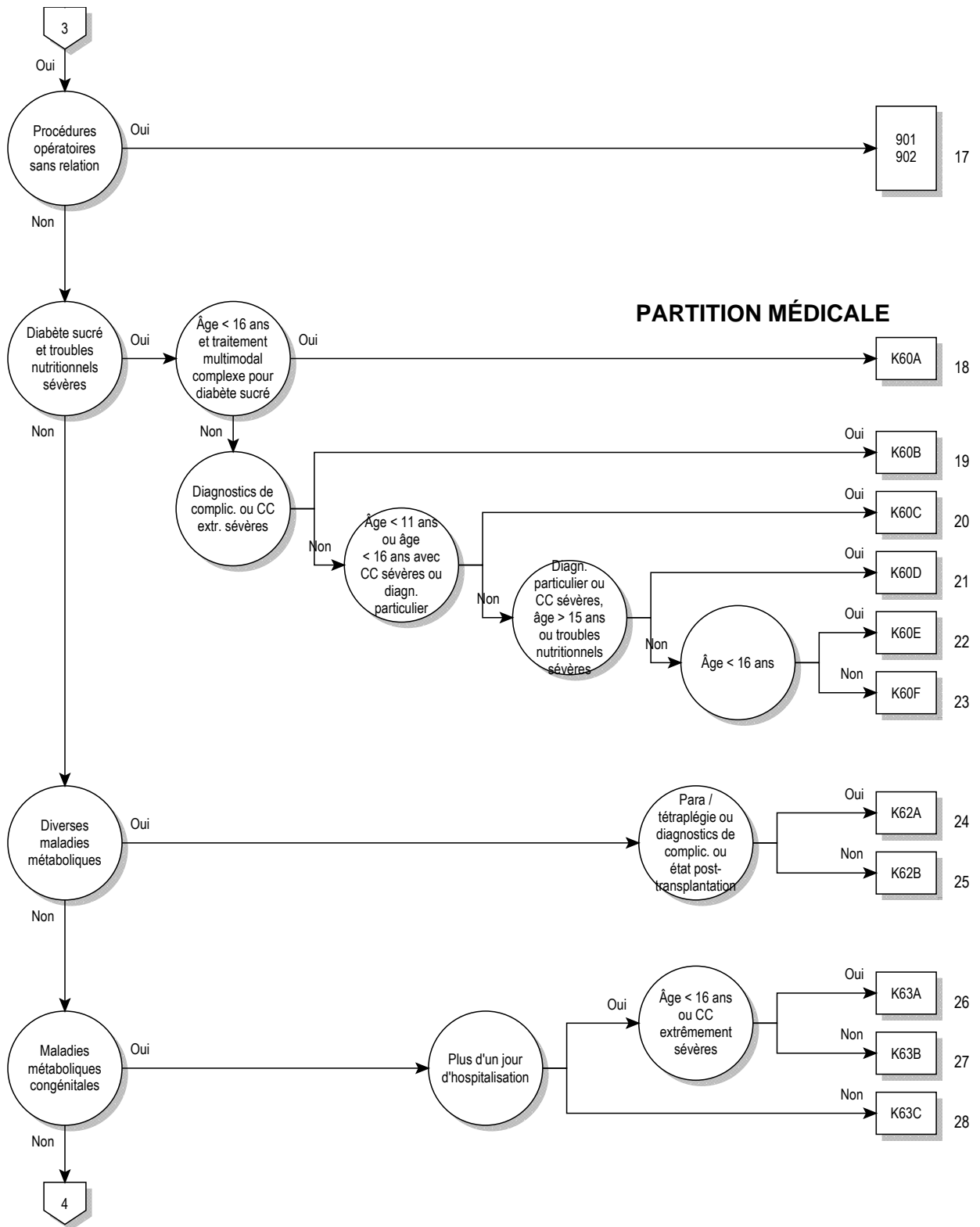

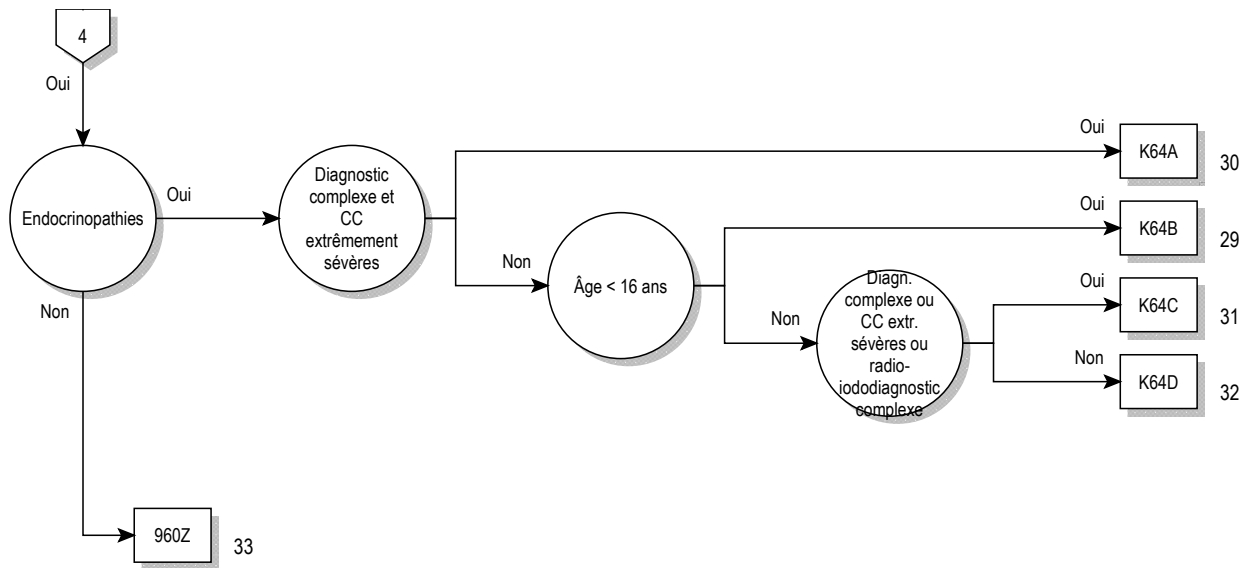

logique décisionnelle MDC 10

Diagnostic principal dans le tableau MDC10-0

diagnostic principal pour MDC 10 (MDC10-0)

A18.7	Tuberculose des surrénales {E35.1}	E05.5	Crise thyrotoxisque aiguë
C73	Tumeur maligne de la thyroïde	E05.8	Autres thyrotoxicoses
C74.0	Tumeur maligne: Cortex de la surrénale	E05.9	Thyrotoxicose, sans précision
C74.1	Tumeur maligne: Médullosurrénale	E06.0	Thyroïdite aiguë
C74.9	Tumeur maligne: Surrénale, sans précision	E06.1	Thyroïdite subaiguë
C75.0	Tumeur maligne: Parathyroïde	E06.2	Thyroïdite chronique avec thyrotoxicose transitoire
C75.1	Tumeur maligne: Hypophyse	E06.3	Thyroïdite auto-immune
C75.8	Tumeur maligne: Atteinte pluriglandulaire, sans précision	E06.4	Thyroïdite médicamenteuse
C75.9	Tumeur maligne: Glande endocrine, sans précision	E06.5	Autres thyroïdites chroniques
C79.7	Tumeur maligne secondaire de la glande surrénale	E06.9	Thyroïdite, sans précision
C96.5	Histiocytose à cellules de Langerhans multifocale et unisystémique	E07.0	Hypersécrétion de calcitonine
C96.6	Histiocytose unifocale à cellules de Langerhans	E07.1	Goitre dû à un trouble de l'hormonosynthèse
D13.7	Tumeur bénigne: Pancréas endocrine	E07.8	Autres affections précisées de la thyroïde
D34	Tumeur bénigne de la thyroïde	E07.9	Affection de la thyroïde, sans précision
D35.0	Tumeur bénigne: Surrénale	E10.01	Diabète sucré, type 1: Avec coma: Désigné comme décompensé
D35.1	Tumeur bénigne: Parathyroïde	E10.11	Diabète sucré, type 1: Avec acidocétose: Désigné comme décompensé
D35.2	Tumeur bénigne: Hypophyse	E10.60	Diabète sucré, type 1: Avec autres complications précisées: Non désigné comme décompensé
D35.7	Tumeur bénigne: Autres glandes endocrines précisées	E10.61	Diabète sucré, type 1: Avec autres complications précisées: Désigné comme décompensé
D35.8	Tumeur bénigne: Atteinte pluriglandulaire	E10.72	Diabète sucré, type 1: Avec complications multiples: Avec autres complications multiples, non désigné comme décompensé
D35.9	Tumeur bénigne: Glande endocrine, sans précision	E10.73	Diabète sucré, type 1: Avec complications multiples: Avec autres complications multiples, désigné comme décompensé
D44.0	Tumeurs à évolution imprévisible ou inconnue: Thyroïde	E10.74	Diabète sucré, type 1: Avec complications multiples: Avec syndrome du pied diabétique, non désigné comme décompensé
D44.1	Tumeurs à évolution imprévisible ou inconnue: Surrénale	E10.75	Diabète sucré, type 1: Avec complications multiples: Avec syndrome du pied diabétique, désigné comme décompensé
D44.2	Tumeurs à évolution imprévisible ou inconnue: Parathyroïde	E10.80	Diabète sucré, type 1: Avec complications non précisées: Non désigné comme décompensé
D44.3	Tumeurs à évolution imprévisible ou inconnue: Hypophyse	E10.81	Diabète sucré, type 1: Avec complications non précisées: Désigné comme décompensé
D44.8	Tumeurs à évolution imprévisible ou inconnue: Atteinte pluriglandulaire	E10.90	Diabète sucré, type 1: Sans complication: Non désigné comme décompensé
D44.9	Tumeurs à évolution imprévisible ou inconnue: Glande endocrine, sans précision	E10.91	Diabète sucré, type 1: Sans complication: Désigné comme décompensé
D76.1	Lymphohistiocytose hémophagocytaire	E11.01	Diabète sucré, type 2: Avec coma: Désigné comme décompensé
D76.2	Syndrome hémophagocytaire associé à une infection	E11.11	Diabète sucré, type 2: Avec acidocétose: Désigné comme décompensé
D76.3	Autres syndromes histiocytaires	E11.60	Diabète sucré, type 2: Avec autres complications précisées: Non désigné comme décompensé
D81.3	Déficit en adénosine désaminase [ADA]	E11.61	Diabète sucré, type 2: Avec autres complications précisées: Désigné comme décompensé
D81.5	Déficit en purine nucléoside phosphorylase [PNP]	E11.72	Diabète sucré, type 2: Avec complications multiples: Avec autres complications multiples, non désigné comme décompensé
E00.0	Syndrome d'insuffisance thyroïdienne congénitale de type neurologique	E11.73	Diabète sucré, type 2: Avec complications multiples: Avec autres complications multiples, désigné comme décompensé
E00.1	Syndrome d'insuffisance thyroïdienne congénitale de type myxoédémateux	E11.74	Diabète sucré, type 2: Avec complications multiples: Avec syndrome du pied diabétique, non désigné comme décompensé
E00.2	Syndrome d'insuffisance thyroïdienne congénitale de type mixte	E11.75	Diabète sucré, type 2: Avec complications multiples: Avec syndrome du pied diabétique, désigné comme décompensé
E00.9	Syndrome d'insuffisance thyroïdienne congénitale, sans précision	E11.80	Diabète sucré, type 2: Avec complications non précisées: Non désigné comme décompensé
E01.0	Goitre diffus (endémique) lié à une carence en iode	E11.81	Diabète sucré, type 2: Avec complications non précisées: Désigné comme décompensé
E01.1	Goitre multinodulaire (endémique) lié à une carence en iode	E11.90	Diabète sucré, type 2: Sans complication: Non désigné comme décompensé
E01.2	Goitre (endémique) lié à une carence en iode, sans précision	E11.91	Diabète sucré, type 2: Sans complication: Désigné comme décompensé
E01.8	Autres affections thyroïdiennes et apparentées liées à une carence en iode	E12.01	Diabète sucré de malnutrition: Avec coma: Désigné comme décompensé
E02	Hypothyroïdie par carence inapparente en iode	E12.11	Diabète sucré de malnutrition: Avec acidocétose: Désigné comme décompensé
E03.0	Hypothyroïdie congénitale, avec goitre diffus		
E03.1	Hypothyroïdie congénitale, sans goitre		
E03.2	Hypothyroïdie due à des médicaments et à d'autres produits exogènes		
E03.3	Hypothyroïdie post-infectieuse		
E03.4	Atrophie de la thyroïde (acquise)		
E03.8	Autres hypothyroïdies précisées		
E03.9	Hypothyroïdie, sans précision		
E04.0	Goitre diffus non toxique		
E04.1	Nodule thyroïdien simple non toxique		
E04.2	Goitre multinodulaire non toxique		
E04.8	Autres goitres non toxiques précisés		
E04.9	Goitre non toxique, sans précision		
E05.0	Thyrotoxicose avec goitre diffus		
E05.1	Thyrotoxicose avec nodule thyroïdien simple		
E05.2	Thyrotoxicose avec goitre multinodulaire toxique		
E05.3	Thyrotoxicose due à des nodules thyroïdiens ectopiques		
E05.4	Thyrotoxicose factice		

E12.60	Diabète sucré de malnutrition: Avec autres complications précisées: Non désigné comme décompensé	E14.80	Diabète sucré, sans précision: Avec complications non précisées: Non désigné comme décompensé
E12.61	Diabète sucré de malnutrition: Avec autres complications précisées: Désigné comme décompensé	E14.81	Diabète sucré, sans précision: Avec complications non précisées: Désigné comme décompensé
E12.72	Diabète sucré de malnutrition: Avec complications multiples: Avec autres complications multiples, non désigné comme décompensé	E14.90	Diabète sucré, sans précision: Sans complication: Non désigné comme décompensé
E12.73	Diabète sucré de malnutrition: Avec complications multiples: Avec autres complications multiples, désigné comme décompensé	E14.91	Diabète sucré, sans précision: Sans complication: Désigné comme décompensé
E12.74	Diabète sucré de malnutrition: Avec complications multiples: Avec syndrome du pied diabétique, non désigné comme décompensé	E15	Coma hypoglycémique non diabétique
E12.75	Diabète sucré de malnutrition: Avec complications multiples: Avec syndrome du pied diabétique, désigné comme décompensé	E16.0	Hypoglycémie médicamenteuse, sans coma
E12.80	Diabète sucré de malnutrition: Avec complications non précisées: Non désigné comme décompensé	E16.1	Autres hypoglycémies
E12.81	Diabète sucré de malnutrition: Avec complications non précisées: Désigné comme décompensé	E16.2	Hypoglycémie, sans précision
E12.90	Diabète sucré de malnutrition: Sans complication: Non désigné comme décompensé	E16.3	Hypersécrétion de glucagon
E12.91	Diabète sucré de malnutrition: Sans complication: Désigné comme décompensé	E16.8	Autres anomalies précisées de la sécrétion pancréatique interne
E13.01	Autres diabètes sucrés précisés: Avec coma: Désigné comme décompensé	E16.9	Anomalie de la régulation de la sécrétion pancréatique interne, sans précision
E13.11	Autres diabètes sucrés précisés: Avec acidocétose: Désigné comme décompensé	E20.0	Hypoparathyroïdie idiopathique
E13.60	Autres diabètes sucrés précisés: Avec autres complications précisées: Non désigné comme décompensé	E20.1	Pseudohypoparathyroïdie
E13.61	Autres diabètes sucrés précisés: Avec autres complications précisées: Désigné comme décompensé	E20.8	Autres hypoparathyroïdies
E13.72	Autres diabètes sucrés précisés: Avec complications multiples: Avec autres complications multiples, non désigné comme décompensé	E20.9	Hypoparathyroïdie, sans précision
E13.73	Autres diabètes sucrés précisés: Avec complications multiples: Avec autres complications multiples, désigné comme décompensé	E21.0	Hyperparathyroïdie primaire
E13.74	Autres diabètes sucrés précisés: Avec complications multiples: Avec syndrome du pied diabétique, non désigné comme décompensé	E21.1	Hyperparathyroïdie secondaire, non classée ailleurs
E13.75	Autres diabètes sucrés précisés: Avec complications multiples: Avec syndrome du pied diabétique, désigné comme décompensé	E21.2	Autres hyperparathyroïdies
E13.80	Autres diabètes sucrés précisés: Avec complications non précisées: Non désigné comme décompensé	E21.3	Hyperparathyroïdie, sans précision
E13.81	Autres diabètes sucrés précisés: Avec complications non précisées: Désigné comme décompensé	E21.4	Autres maladies précisées de la glande parathyroïde
E13.90	Autres diabètes sucrés précisés: Sans complication: Non désigné comme décompensé	E21.5	Maladie de la glande parathyroïde, sans précision
E13.91	Autres diabètes sucrés précisés: Sans complication: Désigné comme décompensé	E22.0	Acromégalie et gigantisme
E14.01	Diabète sucré, sans précision: Avec coma: Désigné comme décompensé	E22.1	Hyperprolactinémie
E14.11	Diabète sucré, sans précision: Avec acidocétose: Désigné comme décompensé	E22.2	Syndrome de sécrétion anormale de l'hormone antidiurétique
E14.60	Diabète sucré, sans précision: Avec autres complications précisées: Non désigné comme décompensé	E22.8	Autres hypersécrétions de l'hypophyse
E14.61	Diabète sucré, sans précision: Avec autres complications précisées: Désigné comme décompensé	E22.9	Hypersécrétion de l'hypophyse, sans précision
E14.72	Diabète sucré, sans précision: Avec complications multiples: Avec autres complications multiples, non désigné comme décompensé	E23.0	Hypopituitarisme
E14.73	Diabète sucré, sans précision: Avec complications multiples: Avec autres complications multiples, désigné comme décompensé	E23.1	Hypopituitarisme médicamenteux
E14.74	Diabète sucré, sans précision: Avec complications multiples: Avec syndrome du pied diabétique, non désigné comme décompensé	E23.2	Diabète insipide
E14.75	Diabète sucré, sans précision: Avec complications multiples: Avec syndrome du pied diabétique, désigné comme décompensé	E23.3	Anomalie hypothalamique, non classée ailleurs
		E23.6	Autres anomalies de l'hypophyse
		E23.7	Anomalie de l'hypophyse, sans précision
		E24.0	Maladie de Cushing hypophyséo-dépendante
		E24.1	Syndrome de Nelson
		E24.2	Syndrome de Cushing médicamenteux
		E24.3	Syndrome de sécrétion ectopique d'ACTH
		E24.4	Pseudosyndrome de Cushing dû à l'alcool
		E24.8	Autres syndromes de Cushing
		E24.9	Syndrome de Cushing, sans précision
		E25.00	Déficit en 21-hydroxylase [SAG de type 3], forme classique
		E25.01	Déficit en 21-hydroxylase [SAG de type 3], forme tardive
		E25.08	Autres anomalies adrénogénitales congénitales liées à un déficit enzymatique
		E25.09	Anomalie adrénogénitale congénitale liée à un déficit enzymatique, sans précision
		E25.8	Autres anomalies génito-surrénales
		E25.9	Anomalie génito-surrénale, sans précision
		E26.0	Hyperaldostéronisme primaire
		E26.1	Hyperaldostéronisme secondaire
		E26.8	Autres hyperaldostéronismes
		E26.9	Hyperaldostéronisme, sans précision
		E27.0	Autres hyperfonctionnements corticosurrénaux
		E27.1	Insuffisance corticosurrénale primaire
		E27.2	Crise addisonienne
		E27.3	Insuffisance corticosurrénale médicamenteuse
		E27.4	Insuffisances corticosurrénales, autres et sans précision
		E27.5	Hyperfonctionnement de la médullosurrénale
		E27.8	Autres maladies précisées de la glande surrénale
		E27.9	Maladie de la glande surrénale, sans précision
		E29.0	Hyperfonction testiculaire
		E29.1	Hypofonction testiculaire
		E29.8	Autres dysfonctions testiculaires
		E29.9	Dysfonction testiculaire, sans précision
		E30.0	Puberté retardée
		E30.1	Puberté précoce
		E30.8	Autres anomalies de la puberté

E30.9	Anomalie de la puberté, sans précision	E66.00	Obésité due à un excès calorique: Indice de masse corporelle [IMC] compris entre 30 et moins de 35
E31.0	Insuffisance pluriglandulaire auto-immune	E66.01	Obésité due à un excès calorique: Indice de masse corporelle [IMC] compris entre 35 et moins de 40
E31.1	Hyperfonctionnement pluriglandulaire	E66.02	Obésité due à un excès calorique: Indice de masse corporelle [IMC] de 40 ou plus
E31.8	Autres dysfonctionnements pluriglandulaires	E66.09	Obésité due à un excès calorique: Indice de masse corporelle [IMC] non précisé
E31.9	Dysfonctionnement pluriglandulaire, sans précision	E66.10	Obésité médicamenteuse: Indice de masse corporelle [IMC] compris entre 30 et moins de 35
E34.0	Syndrome carcinoïde	E66.11	Obésité médicamenteuse: Indice de masse corporelle [IMC] compris entre 35 et moins de 40
E34.1	Autres hypersécrétions d'hormones intestinales	E66.12	Obésité médicamenteuse: Indice de masse corporelle [IMC] de 40 ou plus
E34.2	Sécrétion hormonale ectopique, non classée ailleurs	E66.19	Obésité médicamenteuse: Indice de masse corporelle [IMC] non précisé
E34.3	Insuffisance staturale, non classée ailleurs	E66.80	Autres obésités: Indice de masse corporelle [IMC] compris entre 30 et moins de 35
E34.50	Syndrome de résistance partielle aux androgènes	E66.81	Autres obésités: Indice de masse corporelle [IMC] compris entre 35 et moins de 40
E34.51	Syndrome de résistance totale aux androgènes	E66.82	Autres obésités: Indice de masse corporelle [IMC] de 40 ou plus
E34.59	Syndrome de résistance aux androgènes, sans précision	E66.89	Autres obésités: Indice de masse corporelle [IMC] non précisé
E34.8	Autres troubles endocriniens précisés	E66.90	Obésité, sans précision: Indice de masse corporelle [IMC] compris entre 30 et moins de 35
E34.9	Anomalie endocrinienne, sans précision	E66.91	Obésité, sans précision: Indice de masse corporelle [IMC] compris entre 35 et moins de 40
E35.0	Anomalies de la glande thyroïde au cours de maladies classées ailleurs	E66.92	Obésité, sans précision: Indice de masse corporelle [IMC] de 40 ou plus
E35.1	Anomalies de la glande surrénale au cours de maladies classées ailleurs	E66.99	Obésité, sans précision: Indice de masse corporelle [IMC] non précisé
E35.8	Anomalies d'autres glandes endocrines au cours de maladies classées ailleurs	E67.0	Hypervitaminose A
E40	Kwashiorkor	E67.1	Hypercaroténémie
E41	Marasme nutritionnel	E67.2	Syndrome d'hypervitaminose B6
E42	Kwashiorkor avec marasme	E67.3	Hypervitaminose D
E43	Malnutrition protéino-énergétique grave, sans précision	E67.8	Autres excès précisés d'apport
E44.0	Malnutrition protéino-énergétique modérée	E68	Séquelles d'excès d'apport
E44.1	Malnutrition protéino-énergétique légère	E70.0	Phénylcétonurie classique
E45	Retard de développement après malnutrition protéino-énergétique	E70.1	Autres hyperphénylalaninémies
E46	Malnutrition protéino-énergétique, sans précision	E70.2	Anomalies du métabolisme de la tyrosine
E50.8	Autres manifestations de l'avitaminose A	E70.3	Albinisme
E50.9	Avitaminose A, sans précision	E70.8	Autres anomalies du métabolisme des acides aminés aromatiques
E51.1	Béribéri	E70.9	Anomalies du métabolisme des acides aminés aromatiques, sans précision
E51.2	Encéphalopathie de Wernicke	E71.0	Maladie des urines à odeur de sirop d'érable
E51.8	Autres manifestations de la carence en thiamine	E71.1	Autres anomalies du métabolisme des acides aminés à chaîne ramifiée
E51.9	Carence en thiamine, sans précision	E71.2	Anomalie du métabolisme des acides aminés à chaîne ramifiée, sans précision
E52	Carence en acide nicotinique [pellagre]	E71.3	Anomalie du métabolisme des acides gras
E53.0	Carence en riboflavine	E72.0	Anomalies du transport des acides aminés
E53.1	Carence en pyridoxine	E72.1	Anomalies du métabolisme des acides aminés soufrés
E53.8	Autres avitaminoses précisées du groupe B	E72.2	Anomalies du cycle de l'uréogénèse
E53.9	Avitaminose du groupe B, sans précision	E72.3	Anomalies du métabolisme de la lysine et de l'hydroxylysine
E54	Carence en acide ascorbique	E72.4	Anomalies du métabolisme de l'ornithine
E55.9	Carence en vitamine D, sans précision	E72.5	Anomalies du métabolisme de la glycine
E56.0	Carence en vitamine E	E72.8	Autres anomalies précisées du métabolisme des acides aminés
E56.1	Carence en vitamine K	E72.9	Anomalie du métabolisme des acides aminés, sans précision
E56.8	Carence en autres vitamines	E74.0	Thésaurismose glycogénique
E56.9	Avitaminose, sans précision	E74.2	Anomalies du métabolisme du galactose
E58	Carence alimentaire en calcium	E74.4	Anomalies du métabolisme du pyruvate et de la gluconéogénèse
E59	Carence alimentaire en sélénium	E74.8	Autres anomalies précisées du métabolisme des hydrates de carbone
E60	Carence alimentaire en zinc	E74.9	Anomalie du métabolisme des hydrates de carbone, sans précision
E61.0	Carence en cuivre	E75.3	Sphingolipidose, sans précision
E61.1	Carence en fer	E75.5	Autres anomalies du stockage des lipides
E61.2	Carence en magnésium	E75.6	Anomalie du stockage des lipides, sans précision
E61.3	Carence en manganèse	E76.0	Mucopolysaccharidose, type I
E61.4	Carence en chrome	E76.1	Mucopolysaccharidose, type II
E61.5	Carence en molybdène	E76.2	Autres mucopolysaccharidoses
E61.6	Carence en plusieurs éléments nutritionnels		
E61.8	Carence en autres éléments nutritionnels précisés		
E61.9	Carence en élément nutritionnel, sans précision		
E63.0	Carence en acides gras essentiels		
E63.1	Déséquilibre alimentaire		
E63.8	Autres carences nutritionnelles précisées		
E63.9	Carence nutritionnelle, sans précision		
E64.0	Séquelles de malnutrition protéino-énergétique		
E64.1	Séquelles d'avitaminose A		
E64.2	Séquelles d'avitaminose C		
E64.8	Séquelles d'autres carences nutritionnelles		
E64.9	Séquelles d'une carence nutritionnelle non précisée		
E65	Adiposité localisée		

E76.3	Mucopolysaccharidose, sans précision	E89.8	Autres anomalies endocriniennes et métaboliques après un acte à visée diagnostique et thérapeutique
E76.8	Autres anomalies du métabolisme des glucosaminoglycanes	E89.9	Anomalie endocrinienne et métabolique après un acte à visée diagnostique et thérapeutique, sans précision
E76.9	Anomalie du métabolisme des glucosaminoglycanes, sans précision	E90	Anomalies nutritionnelles et métaboliques au cours de maladies classées ailleurs
E77.0	Défauts de la transformation post-traductionnelle des enzymes lysosomiaux	P70.2	Diabète sucré néonatal
E77.1	Défauts de la dégradation des glycoprotéines	P70.3	Hypoglycémie néonatale iatrogène
E77.8	Autres anomalies du métabolisme des glycoprotéines	P70.4	Autres hypoglycémies néonatales
E77.9	Anomalie du métabolisme des glycoprotéines, sans précision	P70.8	Autres anomalies transitoires du métabolisme des glucides chez le fœtus et le nouveau-né
E78.0	Hypercholestérolémie essentielle	P70.9	Anomalie transitoire du métabolisme des glucides chez le fœtus et le nouveau-né, sans précision
E78.1	Hyperglycémie essentielle	P71.0	Hypocalcémie du nouveau-né, due au lait de vache
E78.2	Hyperlipidémie mixte	P71.1	Autres hypocalcémies du nouveau-né
E78.3	Hyperchylomicronémie	P71.2	Hypomagnésémie néonatale
E78.4	Autres hyperlipidémies	P71.3	Tétanie néonatale sans carence en calcium ou magnésium
E78.5	Hyperlipidémie, sans précision	P71.4	Hypoparathyroïdie néonatale transitoire
E78.6	Déficit en lipoprotéines	P71.8	Autres anomalies transitoires du métabolisme du calcium et du magnésium du nouveau-né
E78.8	Autres anomalies du métabolisme des lipoprotéines	P71.9	Anomalie transitoire du métabolisme du calcium et du magnésium du nouveau-né, sans précision
E78.9	Anomalie du métabolisme des lipoprotéines, sans précision	P72.0	Goitre néonatal, non classé ailleurs
E79.0	Hyperuricémie sans signes d'arthrite inflammatoire et de maladie tophacée	P72.1	Hyperthyroïdie transitoire néonatale
E79.1	Syndrome de Lesch-Nyhan	P72.2	Autres anomalies néonatales de la fonction thyroïdienne, non classées ailleurs
E79.8	Autres anomalies du métabolisme de la purine et de la pyrimidine	P72.8	Autres anomalies endocriniennes transitoires précisées du nouveau-né
E79.9	Anomalie du métabolisme de la purine et de la pyrimidine, sans précision	P72.9	Anomalie endocrinienne transitoire du nouveau-né, sans précision
E80.0	Porphyrie érythropoïétique héréditaire	P74.0	Acidose métabolique tardive du nouveau-né
E80.1	Porphyrie cutanée tardive	P74.1	Déshydratation du nouveau-né
E80.2	Autres porphyries	P74.2	Anomalies de l'équilibre sodique du nouveau-né
E80.3	Déficit en catalase et en peroxydase	P74.3	Anomalies de l'équilibre potassique du nouveau-né
E83.0	Anomalies du métabolisme du cuivre	P74.4	Autres anomalies électrolytiques transitoires du nouveau-né
E83.2	Anomalies du métabolisme du zinc	P74.5	Tyrosinémie transitoire du nouveau-né
E83.30	Rachitisme hypophosphatémique familial	P74.8	Autres anomalies métaboliques transitoires du nouveau-né
E83.31	Rachitisme dépendant de la vitamine D	P74.9	Anomalie métabolique transitoire du nouveau-né, sans précision
E83.38	Autres anomalies du métabolisme du phosphore et de la phosphatase	P92.0	Vomissements du nouveau-né
E83.39	Anomalies du métabolisme du phosphore et de la phosphatase, sans précision	P92.1	Régurgitation et mérycisme du nouveau-né
E83.4	Anomalies du métabolisme du magnésium	P92.2	Alimentation lente du nouveau-né
E83.50	Calciophylaxie	P92.3	Sous-alimentation du nouveau-né
E83.58	Anomalies du métabolisme du calcium	P92.4	Suralimentation du nouveau-né
E83.59	Anomalies du métabolisme du calcium, sans précision	P92.5	Alimentation au sein difficile chez le nouveau-né
E83.8	Autres anomalies du métabolisme des minéraux	P92.8	Autres problèmes alimentaires du nouveau-né
E83.9	Anomalie du métabolisme des minéraux, sans précision	P92.9	Problème alimentaire du nouveau-né, sans précision
E86	Hypovolémie	Q56.0	Hermaphrodisme, non classé ailleurs
E87.0	Hyperosmolarité et hypernatrémie	Q56.1	Pseudo-hermaphrodisme masculin, non classé ailleurs
E87.1	Hypo-osmolarité et hyponatrémie	Q56.2	Pseudo-hermaphrodisme féminin, non classé ailleurs
E87.2	Acidose	Q56.3	Pseudo-hermaphrodisme, sans précision
E87.3	Alcalose	Q56.4	Sexe indéterminé, sans précision
E87.4	Anomalie mixte de l'équilibre acido-basique	Q89.1	Malformations congénitales des surrénales
E87.5	Hyperkaliémie	Q89.2	Malformations congénitales des autres glandes endocrines
E87.6	Hypokaliémie	Q99.0	Chimère 46,XX/46,XY
E87.8	Autres déséquilibres hydro-électrolytiques, non classés ailleurs	Q99.1	Hermaphrodite vrai 46,XX
E88.0	Anomalies du métabolisme des protéines plasmatiques, non classés ailleurs	R29.0	Tétanie
E88.1	Lipodystrophie, non classée ailleurs	R62.0	Maturation retardée
E88.2	Lipomatose, non classée ailleurs	R62.8	Autres retards du développement physiologique
E88.3	Syndrome de lyse tumorale	R62.9	Retard du développement physiologique, sans précision
E88.8	Autres anomalies métaboliques précisées	R63.0	Anorexie
E88.9	Anomalie métabolique, sans précision	R63.1	Polydipsie
E89.0	Hypothyroïdie après un acte à visée diagnostique et thérapeutique	R63.2	Polyphagie
E89.1	Hypoinsulinémie après un acte à visée diagnostique et thérapeutique	R63.3	Difficultés nutritionnelles et nutrition inadaptée
E89.2	Hypoparathyroïdie après un acte à visée diagnostique et thérapeutique	R63.4	Perte de poids anormale
E89.3	Hypopituitarisme après un acte à visée diagnostique et thérapeutique	R63.5	Prise de poids anormale
E89.5	Hypofonctionnement testiculaire après un acte à visée diagnostique et thérapeutique	R63.6	Prise insuffisante de nourriture et de boisson par suite de négligence de soi
E89.6	Hypofonctionnement corticosurrénal (de la médullaire) après un acte à visée diagnostique et thérapeutique	R63.8	Autres symptômes et signes relatifs à l'absorption d'aliments et de liquides
		R73.0	Anomalie de l'épreuve de tolérance au glucose
		R73.9	Hyperglycémie, sans précision

R81	Glycosurie	S11.1	Plaie ouverte avec atteinte de la thyroïde
R82.4	Acétonurie	S37.81	Lésion traumatique: surrénale
R94.6	Résultats anormaux d'explorations fonctionnelles thyroïdiennes		
R94.7	Résultats anormaux d'autres explorations fonctionnelles endocriniennes		

ADRG K03 Interventions sur les glandes surrénales en cas de néoformation maligne ou interventions sur l'hypophyse

Procédure dans le tableau K03-2 ou diagnostic principal dans le tableau K03-1 et procédure dans le tableau K03-3

DRG K03Z Interventions sur les glandes surrénales en cas de néoformation maligne ou interventions sur l'hypophyse

diagnostic principal K03-1

C74.0	Tumeur maligne: Cortex de la surrénale	C79.7	Tumeur maligne secondaire de la glande surrénale
C74.1	Tumeur maligne: Médullosurrénale	D44.1	Tumeurs à évolution imprévisible ou inconnue: Surrénale
C74.9	Tumeur maligne: Surrénale, sans précision		

procédure K03-2

07.13.00↔	Biopsie de la glande hypophyse, par voie transfrontale, SAP	07.17.11↔	Biopsie ouverte de la glande pinéale
07.13.10↔	Biopsie fermée [percutanée] [à l'aiguille] de la glande hypophyse, par voie transfrontale	07.17.12↔	Biopsie stéréotaxique de la glande pinéale
07.13.11↔	Biopsie ouverte de la glande hypophyse, par voie transfrontale	07.17.99↔	Biopsie de la glande pinéale, autre
07.13.12↔	Biopsie stéréotaxique de la glande hypophyse, par voie transfrontale	07.51↔	Exploration du champ épiphysaire
07.13.99↔	Biopsie de la glande hypophyse par voie transfrontale, autre	07.52↔	Incision de l'épiphyse
07.14.00↔	Biopsie de la glande hypophyse par voie transsphénoïdale, SAP	07.53↔	Excision partielle de l'épiphyse
07.14.10↔	Biopsie fermée [percutanée] [à l'aiguille] de la glande hypophyse par voie transsphénoïdale	07.54↔	Excision totale de l'épiphyse
07.14.11↔	Biopsie ouverte de la glande hypophyse, par voie transsphénoïdale	07.59↔	Autres opérations de l'épiphyse
07.14.12↔	Biopsie stéréotaxique de la glande hypophyse, par voie transsphénoïdale	07.61↔	Excision partielle de l'hypophyse par voie sous-frontale
07.14.99↔	Biopsie de la glande hypophyse par voie transsphénoïdale, autre	07.62↔	Excision partielle de l'hypophyse, voie transsphénoïdale
07.15↔	Biopsie de glande hypophyse, par voie non précisée	07.63↔	Excision partielle de l'hypophyse, approche non précisée
07.17.00↔	Biopsie de la glande pinéale, SAP	07.64↔	Excision totale de l'hypophyse, voie sous-frontale
07.17.10↔	Biopsie fermée [percutanée] [à l'aiguille] de la glande pinéale	07.65↔	Excision totale de l'hypophyse, voie transsphénoïdale
		07.68↔	Excision totale de l'hypophyse, autre voie précisée
		07.69↔	Excision totale de l'hypophyse, approche non précisée
		07.71↔	Exploration de la fosse hypophysaire
		07.72↔	Incision de l'hypophyse
		07.79↔	Autre opération de l'hypophyse

procédure K03-3

07.12↔	Biopsie de glande surrénale, à ciel ouvert	92.39.20↔	Autre radiothérapie de haut voltage, radiochirurgie stéréotaxique, fractionnée: cérébrale, radiothérapie à intensité modulée
07.21↔	Excision de lésion de la glande surrénale	92.39.21↔	Autre radiothérapie de haut voltage, radiochirurgie stéréotaxique, fractionnée: cérébrale, Intensity Modulated Arc Therapy (IMAT).
07.22.00↔	Surrénalectomie unilatérale, SAP	92.39.22↔	Autre radiothérapie de haut voltage, radiochirurgie stéréotaxique, fractionnée: cérébrale, guidée par l'image
07.22.10↔	Surrénalectomie unilatérale, sans ovariectomie	92.39.29↔	Autre radiothérapie de haut voltage, radiochirurgie stéréotaxique, fractionnée, extracérébrale, autre
07.22.11↔	Surrénalectomie unilatérale, avec ovariectomie	92.39.30↔	Autre radiothérapie de haut voltage, radiochirurgie stéréotaxique, fractionnée: extracérébrale, radiothérapie avec modulation d'intensité
07.22.12↔	Surrénalectomie unilatérale, ablation de tissu surrénalien résiduel	92.39.31↔	Autre radiothérapie de haut voltage, radiochirurgie stéréotaxique, fractionnée: extracérébrale, Intensity Modulated Arc Therapy (IMAT).
07.22.99↔	Surrénalectomie unilatérale, autre	92.39.32↔	Autre radiothérapie de haut voltage, radiochirurgie stéréotaxique, fractionnée: extracérébrale, guidée par l'image
07.29↔	Autre surrénalectomie partielle	92.39.39↔	Autre radiothérapie de haut voltage, radiochirurgie stéréotaxique, fractionnée, extracérébrale, autre
07.3↔	Surrénalectomie bilatérale		
07.41↔	Incision de glande surrénale		
07.42↔	Section de nerf afférent à la glande surrénale		
07.43↔	Ligature de vaisseau surrénalien		
07.44↔	Réparation de glande surrénale		
07.45↔	Réimplantation de tissu surrénalien		
07.49↔	Autres opérations de glande surrénale, de nerf et vaisseaux surrénaliens		
92.39.00↔	Autre radiochirurgie stéréotaxique, SAP		
92.39.01↔	Autre radiothérapie de haut voltage, radiochirurgie stéréotaxique, fractionnée, cérébrale, SAP		
92.39.11↔	Autre radiothérapie de haut voltage, radiochirurgie stéréotaxique, fractionnée, extracérébrale, SAP		

ADRG K06 Interventions sur la glande thyroïde, la glande parathyroïde et le canal thyroïdologique

Au moins un(e) procédure dans le tableau K06-2

DRG K06A Interventions sur la glande thyroïde, la glande parathyroïde et le canal thyroïdologique, avec (para)thyroïdectomie par sternotomie ou pour néoformation maligne avec CC sévères

Diagnostic principal dans le tableau K06-1 et PCCL > 2 ou procédure dans le tableau K06-3

DRG K06B Interventions sur la glande thyroïde, la glande parathyroïde et le canal thyroïdologique, avec parathyroïdectomie sans sternotomie ou CC sévères

Procédure dans le tableau K06-4 ou PCCL > 2

DRG K06C Interventions sur la glande thyroïde, la glande parathyroïde et le canal thyroïdologique**diagnostic principal K06-1**

C73 Tumeur maligne de la thyroïde

C75.0 Tumeur maligne: Parathyroïde

procédure K06-2

06.02↔	Réouverture du champ thyroïdien	06.7x.10↔	Excision d'un kyste médian du cou, sans résection du bord interne de l'os hyoïde
06.09.00↔	Autre incision du champ thyroïdien, SAP	06.7x.11↔	Excision d'un kyste médian du cou, avec résection du bord interne de l'os hyoïde
06.09.10↔	Autre incision du champ thyroïdien, sans autres mesures	06.7x.12↔	Excision d'une fistule médiane du cou, sans résection du bord interne de l'os hyoïde
06.09.11↔	Autre incision du champ thyroïdien, drainage	06.7x.13↔	Excision d'une fistule médiane du cou, avec résection du bord interne de l'os hyoïde
06.09.99↔	Autre incision du champ thyroïdien, autre	06.7x.14↔	Intervention secondaire pour excision du canal thyroïdologique, avec résection du bord interne de l'os hyoïde
06.12↔	Biopsie de la glande thyroïde, ouverte	06.7x.15↔	Intervention secondaire pour excision du canal thyroïdologique, sans résection du bord interne de l'os hyoïde
06.13.00↔	Biopsie de la glande parathyroïde, SAP	06.7x.99↔	Excision du canal thyroïdologique, autre
06.13.12↔	Biopsie ouverte de la glande parathyroïde	06.81.00↔	Parathyroïdectomie totale, SAP
06.13.99↔	Biopsie de la glande parathyroïde, autre	06.81.10↔	Parathyroïdectomie totale, sans réimplantation
06.2x.00↔	Lobectomie thyroïdienne unilatérale, SAP	06.81.13↔	Parathyroïdectomie totale par sternotomie, sans réimplantation
06.2x.11↔	Lobectomie thyroïdienne unilatérale sans parathyroïdectomie	06.81.99↔	Parathyroïdectomie totale, autre
06.2x.12↔	Lobectomie thyroïdienne unilatérale avec parathyroïdectomie	06.89.00↔	Parathyroïdectomie partielle, SAP
06.2x.99↔	Lobectomie thyroïdienne unilatérale, autre	06.89.11↔	Réexploration avec parathyroïdectomie partielle
06.31↔	Excision de lésion de la thyroïde	06.89.13↔	Autre opération de glande parathyroïde par sternotomie
06.39.00↔	Autre thyroïdectomie partielle, SAP	06.89.99↔	Parathyroïdectomie partielle, autre
06.39.10↔	Excision de nodule thyroïdien	06.91↔	Section de l'isthme de la thyroïde
06.39.11↔	Résection subtotale unilatérale de la thyroïde, avec excision d'un nodule au côté opposé	06.92↔	Ligature de vaisseaux thyroïdiens
06.39.12↔	Résection subtotale unilatérale de la thyroïde, avec hémithyroïdectomie au côté opposé	06.93↔	Suture de glande thyroïde
06.39.13↔	Réexploration de la thyroïde avec résection partielle	06.94↔	Réimplantation de tissu thyroïdien
06.39.14↔	Résection thyroïdienne partielle, résection de l'isthme	06.95.00↔	Réimplantation de tissu parathyroïdien, SAP
06.39.15↔	Résection subtotale de la glande thyroïde	06.95.10↔	Parathyroïdectomie totale, avec réimplantation, SAP
06.39.99↔	Autre thyroïdectomie partielle, autre	06.95.11↔	Parathyroïdectomie totale, avec réimplantation orthotopique
06.4x.00↔	Thyroïdectomie totale, SAP	06.95.12↔	Parathyroïdectomie totale, avec réimplantation hétérotopique
06.4x.10↔	Thyroïdectomie totale sans parathyroïdectomie	06.95.20↔	Parathyroïdectomie totale par sternotomie, avec réimplantation, SAP
06.4x.11↔	Thyroïdectomie totale avec parathyroïdectomie	06.95.21↔	Parathyroïdectomie totale par sternotomie, avec réimplantation orthotopique
06.4x.99↔	Thyroïdectomie totale, autre	06.95.22↔	Parathyroïdectomie totale par sternotomie, avec réimplantation hétérotopique
06.50.00↔	Thyroïdectomie substernale, SAP	06.95.99↔	Réimplantation de tissu parathyroïdien, autre
06.50.10↔	Thyroïdectomie substernale par sternotomie	06.98.00↔	Autres opérations de la glande thyroïde, SAP
06.50.99↔	Thyroïdectomie substernale, autre	06.98.10↔	Réparation de la glande thyroïde
06.51.00↔	Thyroïdectomie substernale partielle, SAP	06.98.99↔	Autres opérations de la glande thyroïde, autre
06.51.10↔	Thyroïdectomie substernale partielle par sternotomie	06.99.00↔	Autres opérations de la glande parathyroïde, SAP
06.51.99↔	Thyroïdectomie substernale partielle, autre	06.99.10↔	Réparation de la glande parathyroïde
06.52.00↔	Thyroïdectomie substernale totale, SAP	06.99.99↔	Autres opérations de la glande parathyroïde, autre
06.52.10↔	Thyroïdectomie substernale totale par sternotomie	07.94↔	Greffes de thymus
06.52.99↔	Thyroïdectomie substernale totale, autre	30.4x.20↔	Laryngectomie radicale avec pharyngectomie et résection thyroïdienne, sans reconstruction
06.6x.00↔	Excision de thyroïde linguale, SAP		
06.6x.10↔	Excision de thyroïde linguale, transorale		
06.6x.11↔	Excision de thyroïde linguale, transcervicale, sans résection du bord interne de l'os hyoïde		
06.6x.12↔	Excision de thyroïde linguale, transcervicale, avec résection du bord interne de l'os hyoïde		
06.6x.99↔	Excision de thyroïde linguale, autre		
06.7x.00↔	Excision du canal thyroïdologique, SAP		

30.4x.21↔	Laryngectomie radicale avec pharyngectomie et résection thyroïdienne, reconstruction avec lambeau muqueux local	30.4x.26↔	Laryngectomie radicale avec pharyngectomie et résection thyroïdienne, reconstruction avec greffon intestinal libre
30.4x.22↔	Laryngectomie radicale avec pharyngectomie et résection thyroïdienne, reconstruction avec greffon non vascularisé	30.4x.27↔	Laryngectomie radicale avec pharyngectomie et résection thyroïdienne, reconstruction par anastomose œso-gastrique
30.4x.23↔	Laryngectomie radicale avec pharyngectomie et résection thyroïdienne, reconstruction avec lambeau pédiculé régional	30.4x.29↔	Laryngectomie radicale avec pharyngectomie et résection thyroïdienne, autre reconstruction
30.4x.24↔	Laryngectomie radicale avec pharyngectomie et résection thyroïdienne, reconstruction avec lambeau pédiculé		
30.4x.25↔	Laryngectomie radicale avec pharyngectomie et résection thyroïdienne, reconstruction avec greffon libre microvascularisé et anastomosé		

procédure K06-3

06.50.10↔	Thyroïdectomie substernale par sternotomie	06.95.21↔	Parathyroïdectomie totale par sternotomie, avec réimplantation orthotopique
06.51.10↔	Thyroïdectomie substernale partielle par sternotomie	06.95.22↔	Parathyroïdectomie totale par sternotomie, avec réimplantation hétérotopique
06.52.10↔	Thyroïdectomie substernale totale par sternotomie		
06.81.13↔	Parathyroïdectomie totale par sternotomie, sans réimplantation		
06.95.20↔	Parathyroïdectomie totale par sternotomie, avec réimplantation, SAP		

procédure K06-4

06.2x.12↔	Lobectomie thyroïdienne unilatérale avec parathyroïdectomie	06.89.11↔	Réexploration avec parathyroïdectomie partielle
06.4x.11↔	Thyroïdectomie totale avec parathyroïdectomie	06.89.13↔	Autre opération de glande parathyroïde par sternotomie
06.81.00↔	Parathyroïdectomie totale, SAP	06.89.99↔	Parathyroïdectomie partielle, autre
06.81.10↔	Parathyroïdectomie totale, sans réimplantation	06.95.10↔	Parathyroïdectomie totale, avec réimplantation, SAP
06.81.99↔	Parathyroïdectomie totale, autre	06.95.11↔	Parathyroïdectomie totale, avec réimplantation orthotopique
06.89.00↔	Parathyroïdectomie partielle, SAP	06.95.12↔	Parathyroïdectomie totale, avec réimplantation hétérotopique

ADRG K09**Autres procédures pour maladies endocriniennes, nutritionnelles et métaboliques**

Au moins un(e) procédure dans le tableau K09-1 ou procédure dans le tableau K09-2 et procédure dans le tableau K09-3

DRG K09A**Autres procédures pour maladies endocriniennes, nutritionnelles et métaboliques, âge < 10 ans ou CC extrêmement sévères**

Âge < 10 années ou PCCL > 3

DRG K09B**Autres procédures pour maladies endocriniennes, nutritionnelles et métaboliques, âge > 9 ans****procédure K09-1**

00.55.00↔	Insertion de stent(s) dans vaisseau(x) périphérique(s) à libération de substance médicamenteuse, SAP	01.14.10↔	Biopsie stéréotaxique du cerveau à ciel ouvert
00.55.11↔	Insertion de stent(s) dans vaisseau(x) périphérique(s) à libération de substance médicamenteuse, stent(s) à élution médicamenteuse extra-long(s) (>10 cm)	01.14.99↔	Biopsie du cerveau à ciel ouvert, autre
00.55.99↔	Insertion de stent(s) dans vaisseau(x) périphérique(s) à libération de substance médicamenteuse, autre	01.15↔	Biopsie du crâne
00.63↔	Insertion percutanée de stent(s) d'artère carotide	01.21↔	Incision et drainage de sinus crâniens
00.64↔	Insertion percutanée de stent(s) dans d'autres artères précérébrales (extracrâniennes)	04.43.00↔	Libération du canal carpien, SAP
00.65.00↔	Insertion percutanée d'autre(s) stent(s) vasculaire(s) intracrâniens, SAP	04.43.10↔	Libération du canal carpien par endoscopie
00.65.11↔	Insertion transluminale percutanée de micro-stent(s) vasculaires intracrâniens	04.43.99↔	Libération du canal carpien, autre
00.65.99↔	Insertion percutanée d'autre(s) stent(s) vasculaire(s) intracrâniens, autre	04.49.00↔	Autre lyse d'adhérences ou décompression de nerf ou de ganglion périphérique, SAP
00.67.00↔	Insertion percutanée de stent(s) dans vaisseau(x) central(aux), SAP	04.49.10↔	Autre lyse d'adhérences ou décompression du plexus brachial
00.67.10↔	Insertion percutanée de stent(s) vasculaire(s) dans la veine cave	04.49.11↔	Autre lyse d'adhérences ou décompression de nerf de l'épaule
00.67.20↔	Insertion percutanée de stent(s) vasculaire(s) dans la veine porte	04.49.12↔	Autre lyse d'adhérences ou décompression de nerf du bras
00.67.99↔	Insertion percutanée de stent(s) dans vaisseau(x) central(aux), autre	04.49.13↔	Autre lyse d'adhérences ou décompression de nerf de la main
01.14.00↔	Biopsie du cerveau à ciel ouvert, SAP	04.49.14↔	Autre lyse d'adhérences ou décompression du plexus lombo-sacré, de l'aîne et du plancher pelvien
		04.49.15↔	Autre lyse d'adhérences ou décompression de nerf de la jambe
		04.49.16↔	Autre lyse d'adhérences ou décompression de nerf du pied
		04.49.99↔	Autre lyse d'adhérences ou décompression d'autre nerf ou de ganglion périphérique, autre
		07.16.00↔	Biopsie du thymus, SAP
		07.16.11↔	Biopsie ouverte du thymus
		07.16.99↔	Biopsie du thymus, autre
		07.80↔	Thymectomie, SAP
		07.81↔	Autre excision partielle du thymus

07.82↔	Autre excision totale du thymus	13.2↔	Extraction extracapsulaire de cristallin, technique d'extraction linéaire
07.83↔	Excision partielle du thymus par voie thoroscopique	13.3↔	Extraction extracapsulaire de cristallin, aspiration simple (et irrigation)
07.84↔	Excision totale du thymus par voie thoroscopique	13.41↔	Phacoémulsification et aspiration de cataracte
07.91↔	Exploration de l'aire du thymus	13.42↔	Phacofragmentation mécanique et aspiration de cataracte, voie postérieure
07.92↔	Autre incision du thymus	13.43↔	Phacofragmentation mécanique et autre aspiration de cataracte
07.93↔	Réparation du thymus	13.51↔	Extraction extracapsulaire de cristallin, voie temporale inférieure
07.95↔	Incision du thymus par voie thoroscopique	13.59↔	Autre extraction extracapsulaire de cristallin
07.98↔	Opération autre et non spécifiée du thymus par voie thoroscopique	13.69↔	Autre extraction de cataracte
07.99↔	Opération autre et non spécifiée du thymus	13.8↔	Ablation de cristallin artificiel
08.21↔	Excision de chalazion	14.41↔	Indentation sclérale et implantation
08.22↔	Excision d'autre lésion mineure de paupière	14.49↔	Autre réparation de décollement de la rétine par indentation sclérale
08.23↔	Excision de lésion majeure de paupière, épaisseur partielle	14.6x.00↔	Ablation d'implant scléral chirurgical du segment postérieur de l'oeil, SAP
08.24↔	Excision de lésion majeure de paupière, épaisseur transfixiante	14.6x.10↔	Révision et remplacement de matériel d'indentation sclérale
08.43↔	Réparation d'entropion et d'ectropion avec résection cunéiforme	14.6x.20↔	Ablation de matériel d'indentation sclérale
08.44.00↔	Réparation d'entropion et d'ectropion par plastie de paupière, SAP	14.6x.99↔	Ablation d'implant scléral chirurgical du segment postérieur de l'oeil, autre
08.44.10↔	Réparation d'entropion et d'ectropion par plastie de paupière, raccourcissement horizontal de la paupière	14.71.00↔	Ablation du corps vitré (par voie antérieure), SAP
08.44.99↔	Autre réparation d'entropion et d'ectropion par plastie de paupière	14.71.10↔	Vitrectomie antérieure par la pars plana
08.61.00↔	Reconstruction de paupière avec lambeau ou greffe cutané, SAP	14.71.19↔	Autre vitrectomie par la pars plana
08.61.10↔	Reconstruction de paupière avec lambeau cutané	14.71.99↔	Ablation du corps vitré (par voie antérieure), autre
08.61.11↔	Reconstruction de paupière avec greffe cutanée	14.73.00↔	Vitrectomie mécanique par voie antérieure, SAP
08.61.99↔	Autre reconstruction de paupière avec lambeau ou greffe cutanée, autre	14.73.10↔	Vitrectomie mécanique (par voie antérieure), vitrectomie par la pars plana
08.62↔	Reconstruction de paupière avec greffe de muqueuse	14.73.19↔	Vitrectomie mécanique par autre voie antérieure
08.63↔	Reconstruction de sourcil avec greffe de follicule pileux	14.73.99↔	Vitrectomie mécanique (par voie antérieure), autre
08.64↔	Reconstruction de paupière avec lambeau tarsoconjontival	14.79↔	Autres opérations du corps vitré
08.69.00↔	Autre reconstruction de paupière avec lambeau ou greffe, SAP	15.11.00↔	Recul d'un seul muscle extraoculaire, SAP
08.69.10↔	Reconstruction de paupière avec du cartilage	15.11.10↔	Recul d'un seul muscle extraoculaire droit
08.69.11↔	Reconstruction de paupière avec du matériau alloplastique	15.11.11↔	Recul d'un seul muscle extraoculaire oblique
08.69.12↔	Reconstruction de paupière avec plastie par lambeau de glissement et de rotation	15.11.99↔	Recul d'un seul muscle extraoculaire, autre
08.69.13↔	Reconstruction de paupière par allongement de la paupière supérieure	15.12.00↔	Avancement d'un seul muscle extraoculaire, SAP
08.69.19↔	Reconstruction de paupière avec autre lambeau ou greffe	15.12.10↔	Avancement d'un seul muscle extraoculaire droit
08.69.99↔	Autre reconstruction de paupière avec lambeau ou greffe, autre	15.12.11↔	Avancement d'un seul muscle extraoculaire oblique
08.86↔	Rhytidectomie de paupière inférieure	15.12.99↔	Avancement de muscle extraoculaire, autre
08.87↔	Rhytidectomie de paupière supérieure	15.13.00↔	Résection d'un seul muscle extraoculaire, SAP
12.51↔	Gonioponction, sans goniotomie	15.13.10↔	Résection d'un seul muscle extraoculaire droit
12.54↔	Trabéculotomie ab externo	15.13.11↔	Résection d'un seul muscle extraoculaire oblique
12.55↔	Cyclodialyse	15.13.99↔	Résection d'un seul muscle extraoculaire, autre
12.59.00↔	Autre aide à la circulation intraoculaire, SAP	15.19.00↔	Autre opération d'un seul muscle extraoculaire avec libération temporaire du globe, SAP
12.59.10↔	Aide de la circulation intraoculaire par trabéculoplastie ou goniotomie	15.19.10↔	Opération de renforcement de muscle oculaire, SAP
12.59.11↔	Aide de la circulation intraoculaire par aspiration et curetage du réseau trabéculaire	15.19.11↔	Opération de renforcement de muscle oculaire droit
12.59.99↔	Autre aide à la circulation intra-oculaire, autre	15.19.12↔	Opération de renforcement de muscle oculaire oblique
12.61.00↔	Trépanation de sclérotique, avec iridectomie, SAP	15.19.19↔	Autre opération de renforcement de muscle oculaire
12.61.10↔	Trépanation de sclérotique, couverte, avec iridectomie	15.19.20↔	Opération d'affaiblissement de muscle oculaire, SAP
12.61.11↔	Trépanation de sclérotique, non couverte, avec iridectomie	15.19.21↔	Opération d'affaiblissement de muscle oculaire droit
12.61.99↔	Trépanation de sclérotique, avec iridectomie, autre	15.19.22↔	Opération d'affaiblissement de muscle oculaire oblique
12.64.00↔	Trabéculectomie ab externo, SAP	15.19.29↔	Autre opération d'affaiblissement de muscle oculaire
12.64.10↔	Trabéculectomie ab externo, couverte	15.19.30↔	Myopexie de muscle oculaire droit
12.64.11↔	Trabéculectomie ab externo, non couverte	15.19.40↔	Chirurgie oculomotrice
12.64.99↔	Trabéculectomie ab externo, autre	15.19.99↔	Autre opération d'un seul muscle extraoculaire avec libération temporaire du globe, autre
12.71↔	Cyclodiathermie	15.21.00↔	Technique d'allongement d'un seul muscle extraoculaire, SAP
12.72↔	Cyclocryothérapie	15.21.10↔	Technique d'allongement d'un seul muscle extraoculaire droit
12.73↔	Cyclophotocoagulation	15.21.11↔	Technique d'allongement d'un seul muscle extraoculaire oblique
12.74↔	Réduction du corps ciliaire, SAP	15.21.99↔	Technique d'allongement d'un seul muscle extraoculaire, autre
12.79.00↔	Autres opérations de glaucome, SAP	15.22.00↔	Technique de raccourcissement d'un seul muscle extraoculaire, SAP
12.79.10↔	Viscocalostomie lors de glaucome	15.22.10↔	Technique de raccourcissement d'un seul muscle extraoculaire droit
12.79.11↔	Sclérectomie profonde lors de glaucome	15.22.11↔	Technique de raccourcissement d'un seul muscle extraoculaire oblique
12.79.20↔	Mise en place d'un implant de drainage antiglaucomeux	15.22.99↔	Technique de raccourcissement d'un seul muscle extraoculaire, autre
12.79.99↔	Autres opérations de glaucome, autre	15.3x.00↔	Opération sur des muscles extraoculaires, deux ou plus, avec libération temporaire du globe, SAP
13.11↔	Extraction intracapsulaire de cristallin, par voie temporale inférieure		
13.19↔	Autre extraction intracapsulaire de cristallin		

15.3x.10↔	Opération de deux muscles oculaires droits avec libération temporaire du globe	30.4x.17↔	Laryngectomie radicale avec pharyngectomie, reconstruction par anastomose œso-gastrique
15.3x.11↔	Opération d'au moins trois muscles oculaires obliques avec libération temporaire du globe	30.4x.19↔	Laryngectomie radicale avec pharyngectomie, autre reconstruction
15.3x.12↔	Opération d'au moins deux muscles oculaires droits et d'au moins deux muscles oculaires obliques avec libération temporaire du globe	30.4x.20↔	Laryngectomie radicale avec pharyngectomie et résection thyroïdienne, sans reconstruction
15.3x.20↔	Myopexie de deux muscles oculaires droits avec libération temporaire du globe	30.4x.21↔	Laryngectomie radicale avec pharyngectomie et résection thyroïdienne, reconstruction avec lambeau muqueux local
15.3x.21↔	Myopexie d'au moins deux muscles oculaires droits et opération d'au moins un autre muscle oculaire avec libération temporaire du globe	30.4x.22↔	Laryngectomie radicale avec pharyngectomie et résection thyroïdienne, reconstruction avec greffon non vascularisé
15.3x.99↔	Opérations sur des muscles extraoculaires, deux ou plus, avec libération temporaire du globe, autre	30.4x.23↔	Laryngectomie radicale avec pharyngectomie et résection thyroïdienne, reconstruction avec lambeau pédiculé régional
15.4x.00↔	Opération sur des muscles extraoculaires - deux ou plus - sans libération temporaire du globe, SAP	30.4x.24↔	Laryngectomie radicale avec pharyngectomie et résection thyroïdienne, reconstruction avec greffon libre microvascularisé et anastomosé
15.4x.10↔	Opération de deux muscles oculaires droits sans libération temporaire du globe	30.4x.25↔	Laryngectomie radicale avec pharyngectomie et résection thyroïdienne, reconstruction avec greffon libre microvascularisé
15.4x.11↔	Opération d'au moins trois muscles oculaires obliques sans libération temporaire du globe	30.4x.26↔	Laryngectomie radicale avec pharyngectomie et résection thyroïdienne, reconstruction avec greffon intestinal libre
15.4x.12↔	Autre opération d'au moins deux muscles oculaires droits et d'au moins deux muscles oculaires obliques sans libération temporaire du globe	30.4x.27↔	Laryngectomie radicale avec pharyngectomie et résection thyroïdienne, reconstruction par anastomose œso-gastrique
15.4x.20↔	Myopexie de deux muscles oculaires droits sans libération temporaire du globe	30.4x.29↔	Laryngectomie radicale avec pharyngectomie et résection thyroïdienne, autre reconstruction
15.4x.21↔	Myopexie d'au moins deux muscles oculaires droits et opération d'au moins un autre muscle oculaire sans libération temporaire du globe	30.4x.99↔	Laryngectomie radicale, autre
15.4x.99↔	Opération sur des muscles extraoculaires - deux ou plus - sans libération temporaire du globe, autre	33.33↔	Pneumopéritoine pour collapsus du poumon
15.6↔	Révision de chirurgie de muscle extraoculaire	34.03↔	Réouverture de thoracotomie
16.01↔	Orbitotomie avec volet osseux	34.06↔	Drainage de la cavité pleurale par voie thoroscopique
16.02↔	Orbitotomie avec l'insertion d'implant orbitaire	34.1↔	Incision du médiastin
16.09↔	Autre orbitotomie	34.21.00↔	Thoracoscopie transpleurale, SAP
16.63↔	Révision de cavité d'énucléation avec greffe	34.21.10↔	Thoracoscopie transpleurale, première intervention
16.64↔	Autre révision de cavité d'énucléation	34.21.20↔	Thoracoscopie transpleurale, réintervention
16.66↔	Autre révision après exentération de cavité orbitaire	34.21.99↔	Thoracoscopie transpleurale, autre
16.89↔	Autre réparation de traumatisme de l'orbite ou du globe oculaire	34.23.20↔	Biopsie ouverte de la paroi thoracique
16.92↔	Excision de lésion de l'orbite	34.26↔	Biopsie du médiastin, à ciel ouvert
16.99↔	Autres opérations du globe oculaire	34.3x.00↔	Excision ou destruction de lésion ou de tissu du médiastin, SAP
18.21↔	Excision de fistule préauriculaire ou de sinus préauriculaire	34.3x.10↔	Excision de lésion ou de tissu du médiastin
18.29.00↔	Excision ou destruction d'autre lésion de l'oreille externe, SAP	34.3x.20↔	Résection de lésion ou de tissu du médiastin, SAP
18.29.01↔	Destruction de lésion de l'oreille externe ou du conduit auditif externe	34.3x.21↔	Résection de lésion ou de tissu du médiastin, sans résection d'organe médiastinal
18.29.12↔	Excision d'autre lésion de l'oreille externe ou du conduit auditif externe	34.3x.22↔	Résection de lésion ou de tissu du médiastin, avec résection du poumon ou de la paroi thoracique
18.29.99↔	Excision ou destruction d'autre lésion de l'oreille externe, autre	34.3x.23↔	Résection de lésion ou de tissu du médiastin, avec résection partielle du péricarde
18.31↔	Excision radicale de lésion de l'oreille externe	34.3x.24↔	Résection de lésion ou de tissu du médiastin, avec endoprothèse vasculaire
18.39.12↔	Résection du pavillon, totale	34.3x.25↔	Résection de lésion ou de tissu du médiastin, avec résection pulmonaire et endoprothèse vasculaire
18.39.19↔	Autre résection du pavillon, autre	34.3x.26↔	Résection de lésion ou de tissu du médiastin, avec résection pulmonaire et résection partielle du péricarde
21.32↔	Excision et destruction locale d'autre lésion du nez	34.3x.27↔	Résection de lésion ou de tissu du médiastin, avec résection partielle du péricarde et endoprothèse vasculaire
21.4x.00↔	Résection du nez, SAP	34.3x.28↔	Résection de lésion ou de tissu du médiastin, avec résection partielle du poumon et du péricarde et endoprothèse vasculaire
21.4x.12↔	Résection du nez, partielle	34.3x.29↔	Résection de lésion ou de tissu du médiastin, autre
21.4x.22↔	Résection du nez, subtotale	34.3x.30↔	Destruction de lésion ou de tissu du médiastin
21.4x.32↔	Résection du nez, totale	34.3x.99↔	Excision ou destruction de lésion ou de tissu du médiastin, autre
21.4x.99↔	Résection du nez, autre	34.4x.00↔	Excision ou destruction de lésion de la paroi thoracique, SAP
30.4x.00↔	Laryngectomie radicale, SAP	34.4x.10↔	Excision de lésion de la paroi thoracique
30.4x.10↔	Laryngectomie radicale avec pharyngectomie, sans reconstruction	34.4x.20↔	Résection partielle de lésion de la paroi thoracique, SAP
30.4x.11↔	Laryngectomie radicale avec pharyngectomie, reconstruction avec lambeau muqueux local	34.4x.21↔	Résection partielle de lésion de la paroi thoracique, sans réparation
30.4x.12↔	Laryngectomie radicale avec pharyngectomie, reconstruction avec greffon non vascularisé	34.4x.22↔	Résection partielle de lésion de la paroi thoracique, avec réparation
30.4x.13↔	Laryngectomie radicale avec pharyngectomie, reconstruction avec lambeau pédiculé régional	34.4x.30↔	Résection de lésion de la paroi thoracique, résection complète du sternum, SAP
30.4x.14↔	Laryngectomie radicale avec pharyngectomie, reconstruction avec lambeau pédiculé	34.4x.31↔	Résection de lésion de la paroi thoracique, résection complète du sternum, sans réparation
30.4x.15↔	Laryngectomie radicale avec pharyngectomie, reconstruction avec greffon libre microvascularisé et anastomosé	34.4x.32↔	Résection de lésion de la paroi thoracique, résection complète du sternum, avec réparation
30.4x.16↔	Laryngectomie radicale avec pharyngectomie, reconstruction avec greffon intestinal libre	34.4x.40↔	Destruction de lésion de la paroi thoracique
		34.4x.99↔	Excision ou destruction de lésion de la paroi thoracique, autre
		34.85↔	Implantation d'un stimulateur diaphragmatique

34.89.00↔	Autres opérations du diaphragme, SAP	38.84.31↔	Ligature du canal artériel persistant
34.89.10↔	Autres opérations du diaphragme, incision du diaphragme	38.84.99↔	Autre occlusion chirurgicale de l'aorte, autre
34.89.99↔	Autres opérations du diaphragme, autre	38.86.00↔	Autre occlusion chirurgicale d'artères abdominales, SAP
38.01↔	Incision de vaisseaux intracrâniens	38.86.10↔	Autre occlusion chirurgicale d'artères viscérales, SAP
38.06.00↔	Incision d'artères abdominales, SAP	38.86.11↔	Autre occlusion chirurgicale du tronc coeliaque
38.06.10↔	Incision d'artères viscérales, SAP	38.86.12↔	Autre occlusion chirurgicale de l'artère gastrique
38.06.11↔	Incision du tronc coeliaque	38.86.13↔	Autre occlusion chirurgicale de l'artère hépatique
38.06.12↔	Incision de l'artère gastrique	38.86.14↔	Autre occlusion chirurgicale de l'artère splénique
38.06.13↔	Incision de l'artère hépatique	38.86.15↔	Autre occlusion chirurgicale de l'artère rénale
38.06.14↔	Incision de l'artère splénique	38.86.16↔	Autre occlusion chirurgicale de l'artère mésentérique
38.06.15↔	Incision de l'artère rénale	38.86.17↔	Autre occlusion chirurgicale de l'artère iliaque
38.06.16↔	Incision de l'artère mésentérique	38.86.19↔	Autre occlusion chirurgicale d'artères viscérales, autre
38.06.17↔	Incision de l'artère lombaire	38.86.99↔	Autre occlusion chirurgicale d'artères abdominales, autre
38.06.18↔	Incision de l'artère iliaque	38.88↔	Autre occlusion chirurgicale d'artères de membre inférieur
38.06.19↔	Incision d'artères viscérales, autre	39.0x.00↔	Shunt d'artère systémique à pulmonaire, SAP
38.06.99↔	Incision d'artères abdominales, autre	39.0x.10↔	Anastomose entre artère sous-clavière et artère pulmonaire (Blalock-Taussig)
38.10↔	Endartériectomie, site non précisé	39.0x.11↔	Anastomose entre aorte et artère pulmonaire droite (Waterston-Cooley)
38.11↔	Endartériectomie de vaisseaux intracrâniens	39.0x.12↔	Anastomose entre aorte descendante et artère pulmonaire gauche (Potts-Smith)
38.12↔	Endartériectomie d'autres vaisseaux de la tête et du cou	39.0x.13↔	Anastomose entre artère pulmonaire gauche et droite
38.13↔	Endartériectomie de vaisseaux de membre supérieur	39.0x.20↔	Shunt prothétique d'artère pulmonaire à aorte, central
38.16.00↔	Endartériectomie d'artères abdominales, SAP	39.0x.21↔	Shunt prothétique d'artère pulmonaire à aorte, périphérique
38.16.10↔	Endartériectomie d'artères viscérales, SAP	39.0x.23↔	Cerclage (banding) de l'artère pulmonaire
38.16.11↔	Endartériectomie du tronc coeliaque	39.0x.24↔	Shunt d'artère systémique à pulmonaire, opération de Damus-Kay-Stansel
38.16.12↔	Endartériectomie de l'artère gastrique	39.0x.99↔	Shunt d'artère systémique à pulmonaire, autre
38.16.13↔	Endartériectomie de l'artère hépatique	39.22.00↔	Pontage entre aorte, artère sous-clavière et carotide, SAP
38.16.14↔	Endartériectomie de l'artère splénique	39.22.10↔	Pontage de l'artère carotide, SAP
38.16.15↔	Endartériectomie de l'artère rénale	39.22.11↔	Pontage carotido-carotidien
38.16.16↔	Endartériectomie de l'artère mésentérique	39.22.12↔	Pontage entre artère carotide et artère vertébrale
38.16.17↔	Endartériectomie de l'artère lombaire	39.22.13↔	Pontage entre artère carotide et artère sous-clavière [pontage carotido-sous-clavier]
38.16.18↔	Endartériectomie de l'artère iliaque	39.22.14↔	Pontage entre artère carotide et aorte
38.16.19↔	Endartériectomie d'artères viscérales, autre	39.22.19↔	Pontage de l'artère carotide, autre
38.16.99↔	Endartériectomie d'artères abdominales, autre	39.22.20↔	Pontage de l'artère sous-clavière, SAP
38.18.00↔	Endartériectomie de vaisseaux de membre inférieur, SAP	39.22.21↔	Pontage entre artère sous-clavière et aorte
38.18.10↔	Endartériectomie de l'artère fémorale (commune) (superficielle)	39.22.29↔	Pontage de l'artère sous-clavière, autre
38.18.11↔	Endartériectomie de l'artère fémorale profonde	39.22.99↔	Pontage entre aorte, artère sous-clavière et carotide, autre
38.18.12↔	Endartériectomie de l'artère poplitée	39.27.00↔	Fistule artério-veineuse pour hémodialyse, SAP
38.18.99↔	Endartériectomie de vaisseaux de membre inférieur, autre	39.27.09↔	Fistule artério-veineuse pour hémodialyse, autre
38.21↔	Biopsie de vaisseau sanguin	39.27.10↔	Mise en place d'une fistule artério-veineuse pour hémodialyse
38.63.00↔	Autre excision de vaisseaux de membre supérieur, SAP	39.27.11↔	Mise en place d'une fistule artério-veineuse avec matériel allogène ou alloplastique pour hémodialyse
38.63.10↔	Autre excision d'artères de membre supérieur, SAP	39.27.12↔	Mise en place d'une fistule AV à l'aide d'une prothèse hybride à deux composants, implantation transluminale percutanée du composant veineux, ainsi qu'implantation du greffon artériel par chirurgie ouverte
38.63.11↔	Autre excision d'artères de la main	39.29.00↔	Autre pontage ou shunt vasculaire (périphérique), SAP
38.63.19↔	Autre excision d'artères de membre supérieur, autre	39.29.10↔	Pontage ou shunt vasculaire d'artères de membre inférieur, SAP
38.63.20↔	Autre excision de veines de membre supérieur, SAP	39.29.11↔	Shunt ou pontage vasculaire fémoro-fémoral
38.63.21↔	Autre excision de veines profondes de membre supérieur	39.29.12↔	Shunt ou pontage vasculaire fémoro-poplitée
38.63.29↔	Autre excision de veines de membre supérieur, autre	39.29.13↔	Shunt ou pontage vasculaire fémoro-crural
38.63.99↔	Autre excision de vaisseaux de membre supérieur, autre	39.29.14↔	Shunt ou pontage vasculaire fémoro-pédieux
38.66.00↔	Autre excision d'artères abdominales, SAP	39.29.15↔	Shunt ou pontage vasculaire poplitéo-crural ou poplitéo-pédieux
38.66.10↔	Autre excision d'artères viscérales, SAP	39.29.16↔	Pontage ou shunt vasculaire d'artères de la jambe et du pied
38.66.11↔	Autre excision du tronc coeliaque	39.29.19↔	Pontage ou shunt vasculaire d'artères de membre inférieur, autre
38.66.12↔	Autre excision de l'artère gastrique	39.29.20↔	Pontage ou shunt vasculaire d'artères de membre supérieur
38.66.13↔	Autre excision de l'artère hépatique	39.29.30↔	Autre pontage ou shunt vasculaire (périphérique), extra-anatomique, SAP
38.66.14↔	Autre excision de l'artère splénique	39.29.31↔	Shunt ou pontage vasculaire sous-clavio-fémoral
38.66.15↔	Autre excision de l'artère rénale	39.29.32↔	Shunt ou pontage vasculaire axillo-fémoral
38.66.16↔	Autre excision de l'artère mésentérique	39.29.33↔	Pontage croisé fémoro-fémoral
38.66.17↔	Autre excision de l'artère lombaire	39.29.39↔	Autre pontage ou shunt vasculaire (périphérique), extra-anatomique, autre
38.66.18↔	Autre excision de l'artère iliaque	39.29.40↔	Shunt ou pontage vasculaire de veines
38.66.19↔	Autre excision d'artères viscérales, autre	39.29.80↔	Shunt peropératoire temporaire, SAP
38.66.99↔	Autre excision d'artères abdominales, autre	39.29.81↔	Shunt peropératoire temporaire, artério-artériel
38.68.00↔	Autre excision d'artères de membre inférieur, SAP	39.29.82↔	Shunt peropératoire temporaire, artério-veineux
38.68.10↔	Autre excision d'artères de la cuisse		
38.68.20↔	Autre excision d'artères de la jambe et du pied		
38.68.99↔	Autre excision d'artères de membre inférieur, autre		
38.83.11↔	Autre occlusion chirurgicale d'artères de la main		
38.83.19↔	Autre occlusion chirurgicale d'autres artères de membre supérieur		
38.83.21↔	Autre occlusion chirurgicale de veines profondes de membre supérieur		
38.84.00↔	Autre occlusion chirurgicale de l'aorte, SAP		
38.84.10↔	Autre occlusion chirurgicale de l'aorte thoracique		
38.84.20↔	Autre occlusion chirurgicale de l'aorte abdominale		

39.29.89↔	Shunt peropératoire temporaire, autre	39.52.22↔	Autre réparation chirurgicale ouverte d'anévrisme de l'aorte abdominale
39.29.99↔	Autre pontage ou shunt vasculaire (périphérique), autre	39.52.29↔	Autre réparation d'anévrisme de l'aorte, autre
39.31.00↔	Suture d'artère, SAP	39.52.99↔	Autre réparation d'anévrisme, autre
39.31.10↔	Suture d'artère de la tête et du cou, SAP	39.54.00↔	Opération de réentrée, SAP
39.31.11↔	Suture d'artère intracrânienne	39.54.10↔	Opération de réentrée, aorte thoracique
39.31.19↔	Suture d'artère de la tête et du cou, autre	39.54.20↔	Opération de réentrée, aorte abdominale
39.31.20↔	Suture d'artère du bras, SAP	39.54.99↔	Opération de réentrée, autre
39.31.21↔	Suture de l'artère axillaire	39.55↔	Réimplantation de vaisseau rénal aberrant
39.31.22↔	Suture de l'artère brachiale	39.56.00↔	Réparation de vaisseau sanguin, avec patch de tissu (plastie), SAP
39.31.29↔	Suture d'artère du bras, autre	39.56.10↔	Réparation de vaisseaux de la tête et du cou avec patch de tissu, SAP
39.31.30↔	Suture d'artère de l'avant-bras	39.56.11↔	Réparation de vaisseaux intracrâniens avec patch de tissu
39.31.40↔	Suture d'artère de la main	39.56.12↔	Réparation de la veine jugulaire avec patch de tissu
39.31.50↔	Suture d'artère du membre inférieur	39.56.19↔	Réparation de vaisseaux de la tête et du cou avec patch de tissu, autre
39.31.60↔	Suture de l'aorte, SAP	39.56.20↔	Réparation de vaisseaux du membre supérieur avec patch de tissu, SAP
39.31.61↔	Suture de l'aorte thoracique	39.56.21↔	Réparation d'artères du membre supérieur avec patch de tissu
39.31.62↔	Suture de l'aorte abdominale	39.56.22↔	Réparation de la veine sous-clavière, de la veine axillaire et de la veine brachio-céphalique avec patch de tissu
39.31.69↔	Suture de l'aorte, autre	39.56.23↔	Réparation d'autres veines profondes du membre supérieur avec patch de tissu
39.31.70↔	Suture d'autres artères thoraciques, SAP	39.56.29↔	Réparation de vaisseaux du membre supérieur avec patch de tissu, autre
39.31.71↔	Suture de l'artère pulmonaire	39.56.30↔	Réparation de vaisseaux thoraciques avec patch de tissu, SAP
39.31.72↔	Suture du tronc brachio-céphalique	39.56.31↔	Réparation de l'aorte thoracique avec patch de tissu
39.31.73↔	Suture de l'artère sous-clavière	39.56.32↔	Réparation de la veine pulmonaire avec patch de tissu
39.31.79↔	Suture d'artères thoraciques, autre	39.56.33↔	Réparation de la veine cave supérieure avec patch de tissu
39.31.80↔	Suture d'artères abdominales, SAP	39.56.39↔	Réparation de vaisseaux thoraciques avec patch de tissu, autre
39.31.81↔	Suture du tronc coeliaque	39.56.40↔	Réparation d'artères abdominales avec patch de tissu, SAP
39.31.82↔	Suture de l'artère gastrique	39.56.41↔	Réparation de l'aorte abdominale avec patch de tissu
39.31.83↔	Suture de l'artère hépatique	39.56.42↔	Réparation du tronc coeliaque avec patch de tissu
39.31.84↔	Suture de l'artère splénique	39.56.43↔	Réparation de l'artère gastrique avec patch de tissu
39.31.85↔	Suture de l'artère rénale	39.56.44↔	Réparation de l'artère hépatique avec patch de tissu
39.31.86↔	Suture de l'artère mésentérique	39.56.45↔	Réparation de l'artère splénique avec patch de tissu
39.31.87↔	Suture de l'artère lombaire	39.56.46↔	Réparation de l'artère rénale avec patch de tissu
39.31.88↔	Suture de l'artère iliaque	39.56.47↔	Réparation de l'artère mésentérique avec patch de tissu
39.31.89↔	Suture d'artères abdominales, autre	39.56.48↔	Réparation de l'artère iliaque avec patch de tissu
39.31.99↔	Suture d'artère, autre	39.56.49↔	Réparation d'artères abdominales avec patch de tissu, autre
39.42.12↔	Révision sans remplacement de shunt artério-veineux pour hémodialyse	39.56.50↔	Réparation de veines abdominales avec patch de tissu, SAP
39.49.00↔	Autre révision après intervention vasculaire, SAP	39.56.51↔	Réparation de la veine cave inférieure avec patch de tissu
39.49.10↔	Révision d'anastomose vasculaire	39.56.52↔	Réparation de la veine iliaque avec patch de tissu
39.49.20↔	Révision d'implant vasculaire	39.56.59↔	Réparation de veines abdominales avec patch de tissu, autre
39.49.21↔	Remplacement d'implant vasculaire	39.56.60↔	Réparation de vaisseaux du membre inférieur avec patch de tissu, SAP
39.49.22↔	Ablation d'implant vasculaire	39.56.61↔	Réparation d'artères du membre inférieur avec patch de tissu
39.49.30↔	Remplacement de conduit cardiaque	39.56.62↔	Réparation de la veine fémorale et de la veine poplitée avec patch de tissu
39.49.99↔	Autre révision après intervention vasculaire, autre	39.56.63↔	Réparation d'autres veines profondes du membre inférieur avec patch de tissu
39.50.00↔	Angioplastie ou athérectomie d'autre(s) vaisseau(x) non-c coronaire(s), SAP	39.56.64↔	Réparation de veines superficielles de la cuisse avec patch de tissu
39.50.10↔	Angioplastie ou athérectomie d'autre(s) vaisseau(x) non-c coronaire(s) par ballonnet, SAP	39.56.69↔	Réparation de vaisseaux du membre inférieur avec patch de tissu, autre
39.50.11↔	Angioplastie ou athérectomie d'autre(s) vaisseau(x) non-c coronaire(s) par ballonnet simple	39.56.99↔	Réparation de vaisseau sanguin avec patch de tissu (plastie), autre
39.50.12↔	Angioplastie ou athérectomie d'autre(s) vaisseau(x) non-c coronaire(s) par ballonnet à lames	39.57.00↔	Réparation de vaisseau sanguin avec patch synthétique (plastie), SAP
39.50.13↔	Angioplastie ou athérectomie d'autre(s) vaisseau(x) non-c coronaire(s) par ballonnet de cryoplastie	39.57.10↔	Réparation de vaisseaux de la tête et du cou avec patch synthétique, SAP
39.50.14↔	Angioplastie ou athérectomie d'autre(s) vaisseau(x) non-c coronaire(s) par ballonnet à élution médicamenteuse	39.57.11↔	Réparation de vaisseaux intracrâniens avec patch synthétique
39.50.19↔	Angioplastie ou athérectomie d'autre(s) vaisseau(x) non-c coronaire(s) par autre ballonnet	39.57.12↔	Réparation d'artères extracrâniennes de la tête et du cou avec patch synthétique
39.50.20↔	Angioplastie par laser à lame d'autre(s) vaisseau(x) non-c coronaire(s)	39.57.13↔	Réparation de la veine jugulaire avec patch synthétique
39.50.21↔	Angioplastie, thrombectomie d'autre(s) vaisseau(x) non-c coronaire(s)	39.57.19↔	Réparation de vaisseaux de la tête et du cou avec patch synthétique, autre
39.50.99↔	Angioplastie ou athérectomie d'autre(s) vaisseau(x) non-c coronaire(s), autre	39.57.20↔	Réparation de vaisseaux du membre supérieur avec patch synthétique, SAP
39.52.00↔	Autre réparation d'anévrisme, SAP	39.57.21↔	Réparation d'artères du membre supérieur avec patch synthétique
39.52.10↔	Autre réparation d'anévrisme de vaisseaux de la tête et du cou, SAP		
39.52.11↔	Autre réparation d'anévrisme de vaisseaux intracrâniens		
39.52.19↔	Autre réparation d'anévrisme de vaisseaux de la tête et du cou, autre		
39.52.20↔	Autre réparation d'anévrisme de l'aorte, SAP		
39.52.21↔	Autre réparation chirurgicale ouverte d'anévrisme de l'aorte ascendante, de la crosse aortique et de l'aorte thoracique		

39.57.22↔	Réparation de la veine sous-clavière, de la veine axillaire et de la veine brachio-céphalique avec patch synthétique	39.59.48↔	Autre réparation d'autres veines profondes du membre supérieur
39.57.23↔	Réparation d'autres veines profondes du membre supérieur avec patch synthétique	39.59.49↔	Autre réparation de vaisseaux de membre supérieur, autre
39.57.29↔	Réparation de vaisseaux du membre supérieur avec patch synthétique, autre	39.59.50↔	Autre réparation de vaisseaux thoraciques, SAP
39.57.30↔	Réparation de vaisseaux thoraciques avec patch synthétique, SAP	39.59.51↔	Autre réparation de l'aorte thoracique
39.57.31↔	Réparation de l'aorte thoracique avec patch synthétique	39.59.52↔	Autre réparation de l'artère pulmonaire
39.57.32↔	Réparation de la veine pulmonaire avec patch synthétique	39.59.53↔	Autre réparation d'artères thoraciques, autre
39.57.33↔	Réparation de la veine cave supérieure avec patch synthétique	39.59.54↔	Autre réparation de la veine pulmonaire
39.57.39↔	Réparation de vaisseaux thoraciques avec patch synthétique, autre	39.59.55↔	Autre réparation de la veine cave supérieure
39.57.40↔	Réparation d'artères abdominales avec patch synthétique, SAP	39.59.59↔	Autre réparation de vaisseaux thoraciques, autre
39.57.41↔	Réparation de l'aorte abdominale avec patch synthétique	39.59.60↔	Autre réparation d'artères abdominales, SAP
39.57.42↔	Réparation du tronc coeliaque avec patch synthétique	39.59.61↔	Autre réparation de l'aorte abdominale
39.57.43↔	Réparation de l'artère gastrique avec patch synthétique	39.59.62↔	Autre réparation du tronc coeliaque
39.57.44↔	Réparation de l'artère hépatique avec patch synthétique	39.59.63↔	Autre réparation de l'artère gastrique
39.57.45↔	Réparation de l'artère splénique avec patch synthétique	39.59.64↔	Autre réparation de l'artère hépatique
39.57.46↔	Réparation de l'artère rénale avec patch synthétique	39.59.65↔	Autre réparation de l'artère splénique
39.57.47↔	Réparation de l'artère mésentérique avec patch synthétique	39.59.66↔	Autre réparation de l'artère rénale
39.57.48↔	Réparation de l'artère iliaque avec patch synthétique	39.59.67↔	Autre réparation de l'artère mésentérique
39.57.49↔	Réparation d'artères abdominales avec patch synthétique, autre	39.59.68↔	Autre réparation de l'artère iliaque
39.57.50↔	Réparation de veines abdominales avec patch synthétique, SAP	39.59.69↔	Autre réparation d'artères abdominales, autre
39.57.51↔	Réparation de la veine cave inférieure avec patch synthétique	39.59.70↔	Autre réparation de veines abdominales, SAP
39.57.52↔	Réparation de la veine iliaque avec patch synthétique	39.59.71↔	Autre réparation de la veine cave inférieure
39.57.59↔	Réparation de veines abdominales avec patch synthétique, autre	39.59.72↔	Autre réparation de la veine iliaque
39.57.60↔	Réparation de vaisseaux du membre inférieur avec patch synthétique, SAP	39.59.79↔	Autre réparation de veines abdominales, autre
39.57.61↔	Réparation d'artères du membre inférieur avec patch synthétique	39.59.80↔	Autre réparation de vaisseaux de membre inférieur, SAP
39.57.62↔	Réparation de la veine fémorale et de la veine poplitée avec patch synthétique	39.59.81↔	Autre réparation d'artères de membre inférieur
39.57.63↔	Réparation d'autres veines profondes du membre inférieur avec patch synthétique	39.59.82↔	Autre réparation de la veine fémorale
39.57.64↔	Réparation de veines superficielles de la cuisse avec patch synthétique	39.59.83↔	Autre réparation de la veine poplitée
39.57.69↔	Réparation de vaisseaux du membre inférieur avec patch synthétique, autre	39.59.88↔	Autre réparation d'autres veines profondes du membre inférieur
39.57.99↔	Réparation de vaisseau sanguin avec patch synthétique (plastie), autre	39.59.89↔	Autre réparation de vaisseaux de membre inférieur, autre
39.58↔	Réparation de vaisseau sanguin, avec patch de type non précisé	39.59.90↔	Autre réparation de vaisseau, plastie de valves veineuses
39.59.10↔	Transposition d'artères, SAP	39.71.00↔	Implantation endovasculaire d'une greffe dans l'aorte abdominale, SAP
39.59.11↔	Transposition d'artère vertébrale extracrânienne	39.71.10↔	Implantation endovasculaire d'une greffe dans l'aorte abdominale, aorto-iliaque, sans fenestration ni bras latéral
39.59.12↔	Transposition d'autres artères extracrâniennes de la tête et du cou	39.71.11↔	Implantation endovasculaire d'une greffe dans l'aorte abdominale, aorto-iliaque, avec fenestration ou bras latéral
39.59.13↔	Transposition d'artères de membre supérieur	39.71.12↔	Implantation endovasculaire d'une greffe dans l'aorte abdominale, prothèse de bifurcation aorto-bi-iliaque, sans fenestration ni bras latéral
39.59.14↔	Transposition d'artères thoraciques	39.71.13↔	Implantation endovasculaire d'une greffe dans l'aorte abdominale, prothèse de bifurcation aorto-bi-iliaque, avec fenestration ou bras latéral
39.59.15↔	Transposition de l'artère gastrique, de l'artère hépatique et de l'artère splénique	39.71.14↔	Implantation endovasculaire d'une greffe dans l'aorte abdominale, prothèse tubulaire, aortique, sans fenestration ni bras latéral
39.59.16↔	Transposition de l'artère rénale	39.71.15↔	Implantation endovasculaire d'une greffe dans l'aorte abdominale, prothèse tubulaire, aortique, avec fenestration ou bras latéral
39.59.17↔	Transposition de l'artère mésentérique	39.71.99↔	Implantation endovasculaire d'une greffe dans l'aorte abdominale, autre
39.59.18↔	Transposition d'autres artères viscérales	39.72.00↔	Réparation ou occlusion endovasculaire des vaisseaux de la tête et du cou, SAP
39.59.19↔	Transposition de l'artère iliaque	39.72.10↔	Embolisation sélective de vaisseaux intracrâniens, SAP
39.59.20↔	Transposition d'autres artères abdominales	39.72.11↔	Embolisation sélective de vaisseaux intracrâniens, avec particules ou spires métalliques
39.59.21↔	Transposition d'artères de membre inférieur	39.72.12↔	Embolisation sélective de vaisseaux intracrâniens, avec liquides embolisants, ballonnets détachables ou filtres (parapluie)
39.59.29↔	Transposition d'artères, autre	39.72.13↔	Embolisation sélective de vaisseaux intracrâniens par des stents utilisés comme flow-diverter
39.59.30↔	Autre réparation de vaisseaux de la tête et du cou, SAP	39.72.14↔	Embolisation sélective de vaisseaux intracrâniens, avec matériel embolisant adhésif
39.59.31↔	Autre réparation de vaisseaux intracrâniens	39.72.19↔	Embolisation sélective de vaisseaux intracrâniens, autre
39.59.32↔	Autre réparation d'artère vertébrale extracrânienne	39.72.20↔	Embolisation sélective de vaisseaux extracrâniens de la tête et du cou, SAP
39.59.33↔	Autre réparation d'artères extracrâniennes de la tête et du cou, autre	39.72.21↔	Embolisation sélective de vaisseaux extracrâniens de la tête et du cou, avec particules ou spires métalliques
39.59.34↔	Autre réparation de la veine jugulaire	39.72.22↔	Embolisation sélective de vaisseaux extracrâniens de la tête et du cou avec liquides embolisants, ballonnets détachables ou filtres (parapluie)
39.59.39↔	Autre réparation de vaisseaux de la tête et du cou, autre	39.72.24↔	Embolisation sélective de vaisseaux extracrâniens de la tête et du cou, avec matériel embolisant adhésif
39.59.40↔	Autre réparation de vaisseaux de membre supérieur, SAP		
39.59.41↔	Autre réparation d'artères de membre supérieur		
39.59.42↔	Autre réparation de la veine sous-clavière, de la veine axillaire et de la veine brachio-céphalique		

39.72.29↔	Embolisation sélective de vaisseaux extracrâniens de la tête et du cou, autre	39.76.99↔	Intervention endovasculaire transluminale percutanée sur vaisseau(x) (extracrânien(s)) précérébral(aux), autre
39.72.30↔	Embolisation transluminale percutanée de malformation vasculaire par microcathéter, SAP	39.77.00↔	Intervention endovasculaire transluminale percutanée sur vaisseau(x) intracrânien(s), SAP
39.72.31↔	Embolisation transluminale percutanée de malformation vasculaire par microcathéter, utilisation d'un microcathéter	39.77.09↔	Intervention endovasculaire transluminale percutanée sur vaisseau(x) intracrânien(s), autre
39.72.32↔	Embolisation transluminale percutanée de malformation vasculaire par microcathéter, utilisation de deux microcathéters	39.77.10↔	Angioplastie percutanée à ballonnet de vaisseau(x) intracrânien(s)
39.72.33↔	Embolisation transluminale percutanée de malformation vasculaire par microcathéter, utilisation de trois microcathéters	39.77.20↔	Bladeangioplastie percutanée de vaisseau(x) intracrânien(s)
39.72.34↔	Embolisation transluminale percutanée de malformation vasculaire par microcathéter, utilisation de quatre microcathéters	39.77.30↔	Angioplastie percutanée au laser de vaisseau(x) intracrânien(s)
39.72.35↔	Embolisation transluminale percutanée de malformation vasculaire par microcathéter, utilisation de cinq microcathéters	39.77.40↔	Athérectomie percutanée de vaisseau(x) intracrânien(s)
39.72.36↔	Embolisation transluminale percutanée de malformation vasculaire par microcathéter, utilisation de 6 microcathéters et plus	39.77.50↔	Thrombolyse percutanée sélective de vaisseau(x) intracrânien(s)
39.72.99↔	Réparation ou occlusion endovasculaire des vaisseaux de la tête et du cou, autre	39.77.60↔	Thrombectomie percutanée de vaisseau(x) intracrânien(s), SAP
39.73.00↔	Implantation endovasculaire de greffe sur l'aorte thoracique, SAP	39.77.61↔	Thrombectomie percutanée à lame rotative de vaisseau(x) intracrânien(s)
39.73.10↔	Implantation endovasculaire de greffe sur l'aorte thoracique, sans fenestration ni bras latéral	39.77.62↔	Thrombectomie percutanée de vaisseau(x) intracrânien(s) assistée par stent
39.73.11↔	Implantation endovasculaire de greffe sur l'aorte thoracique, avec fenestration ou bras latéral	39.77.69↔	Thrombectomie percutanée de vaisseau(x) intracrânien(s), autre
39.73.20↔	Implantation endovasculaire de greffe sur l'aorte thoraco-abdominale	39.77.70↔	Extraction endovasculaire percutanée de corps étranger de vaisseau(x) intracrânien(s)
39.73.99↔	Implantation endovasculaire de greffe sur l'aorte thoracique, autre	39.77.80↔	Spasmolyse intra-artérielle transluminale percutanée lors de vasospasmes cérébrovasculaires
39.75.01↔	Intervention vasculaire percutanée transluminale, autres vaisseaux, ablation de corps étranger par cathéter d'extraction, à panier, etc.	39.79.11↔	Implantation endovasculaire de greffe, vaisseaux viscéraux
39.75.10↔	Intervention vasculaire transluminale percutanée, autres vaisseaux, emploi de systèmes de cathéters pour recanalisation d'obstructions totales	39.79.12↔	Implantation endovasculaire de greffe, vaisseaux du bassin
39.75.11↔	Intervention vasculaire transluminale percutanée, autres vaisseaux, thrombectomie à lame rotative	39.79.13↔	Implantation endovasculaire de greffe, vaisseaux abdominaux
39.75.12↔	Intervention vasculaire transluminale percutanée, autres vaisseaux, angioplastie au laser	39.79.19↔	Implantation endovasculaire de greffe, autres vaisseaux, autre
39.75.13↔	Intervention vasculaire transluminale percutanée, autres vaisseaux, emploi de système anti-embolique (vaisseaux périphériques ou viscéraux)	39.79.20↔	Embolisation ou occlusion par coils, autres vaisseaux, SAP
39.75.14↔	Intervention vasculaire transluminale percutanée, autres vaisseaux, athérectomie	39.79.21↔	Embolisation ou occlusion par coils, vaisseaux du membre supérieur
39.75.15↔	Intervention vasculaire transluminale percutanée, autres vaisseaux, thrombolyse sélective	39.79.22↔	Embolisation ou occlusion par coils, aorte
39.75.16↔	Intervention vasculaire transluminale percutanée, autres vaisseaux, thrombolyse sélective, assistance échographique	39.79.24↔	Embolisation ou occlusion par coils, vaisseaux thoraciques
39.75.30↔	Augmentation de la perfusion cérébrale par clampage endoaortique partiel à ballonnet	39.79.25↔	Embolisation ou occlusion par coils, vaisseaux viscéraux
39.76.00↔	Intervention endovasculaire transluminale percutanée sur vaisseau(x) (extracrânien(s)) précérébral(aux), SAP	39.79.26↔	Embolisation ou occlusion par coils, vaisseaux abdominaux
39.76.10↔	Angioplastie percutanée à ballonnet de vaisseau(x) (extracrânien(s)) précérébral(aux)	39.79.27↔	Embolisation ou occlusion par coils, vaisseaux du membre inférieur
39.76.20↔	Angioplastie percutanée de vaisseau(x) (extracrânien(s)) précérébral(aux), système à lame rotative ou multilames	39.79.28↔	Embolisation ou occlusion par coils, vaisseaux rachidiens
39.76.30↔	Angioplastie percutanée au laser de vaisseau(x) (extracrânien(s)) précérébral(aux)	39.79.29↔	Embolisation ou occlusion par coils, autres vaisseaux, autre
39.76.40↔	Athérectomie percutanée de vaisseau(x) (extracrânien(s)) précérébral(aux)	39.79.30↔	Embolisation sélective par liquides embolisants, autres vaisseaux, SAP
39.76.50↔	Thrombolyse percutanée sélective de vaisseaux extracrâniens de la tête et du cou	39.79.31↔	Embolisation sélective par liquides embolisants, vaisseaux du membre supérieur
39.76.60↔	Thrombectomie percutanée de vaisseau(x) (extracrânien(s)) précérébral(aux), SAP	39.79.32↔	Embolisation sélective par liquides embolisants, aorte
39.76.61↔	Thrombectomie percutanée à lame rotative de vaisseau(x) (extracrânien(s)) précérébral(aux)	39.79.34↔	Embolisation sélective par liquides embolisants, vaisseaux thoraciques
39.76.62↔	Thrombectomie percutanée de vaisseau(x) extracrânien(s) assistée par stent	39.79.35↔	Embolisation sélective par liquides embolisants, vaisseaux viscéraux
39.76.69↔	Thrombectomie percutanée de vaisseau(x) (extracrânien(s)) précérébral(aux), autre	39.79.36↔	Embolisation sélective par liquides embolisants, vaisseaux abdominaux
39.76.70↔	Extraction endovasculaire percutanée de corps étranger de vaisseaux extracrâniens de la tête et du cou	39.79.37↔	Embolisation sélective par liquides embolisants, vaisseaux du membre inférieur
		39.79.38↔	Embolisation sélective par liquides embolisants, vaisseaux rachidiens
		39.79.39↔	Embolisation sélective par liquides embolisants, autres vaisseaux, autre
		39.79.40↔	Embolisation sélective par ballonnets détachables, autres vaisseaux, SAP
		39.79.41↔	Embolisation sélective par ballonnets détachables, vaisseaux du membre supérieur
		39.79.42↔	Embolisation sélective par ballonnets détachables, aorte
		39.79.44↔	Embolisation sélective par ballonnets détachables, vaisseaux thoraciques
		39.79.45↔	Embolisation sélective par ballonnets détachables, vaisseaux viscéraux
		39.79.46↔	Embolisation sélective par ballonnets détachables, vaisseaux abdominaux
		39.79.47↔	Embolisation sélective par ballonnets détachables, vaisseaux rachidiens
		39.79.48↔	Embolisation sélective par ballonnets détachables, vaisseaux du membre inférieur
		39.79.49↔	Embolisation sélective par ballonnets détachables, autres vaisseaux, autre

39.79.50↔ Embolisation sélective par filtres (parapluie), autres vaisseaux, SAP	39.90.00↔ Insertion de stent(s) dans un/des vaisseau(x) périphérique(s) sans libération de substance médicamenteuse, SAP
39.79.51↔ Embolisation sélective par filtres (parapluie), vaisseaux du membre supérieur	39.90.10↔ Insertion de stent(s) dans des vaisseaux non cardiaques, stents nus
39.79.52↔ Embolisation sélective par filtres (parapluie), aorte	39.90.11↔ Insertion de stent(s) dans des vaisseaux non cardiaques, stents biorésorbables
39.79.54↔ Embolisation sélective par filtres (parapluie), vaisseaux thoraciques	39.90.12↔ Insertion de stent(s) dans des vaisseaux non cardiaques, stents à grand lumen, SAP
39.79.55↔ Embolisation sélective par filtres (parapluie), vaisseaux viscéraux	39.90.13↔ Insertion de stent(s) dans des vaisseaux non cardiaques, stents à grand lumen, non couverts
39.79.56↔ Embolisation sélective par filtres (parapluie), vaisseau abdominal	39.90.14↔ Insertion de stent(s) dans des vaisseaux non cardiaques, stents à grand lumen, couverts
39.79.57↔ Embolisation sélective par filtres (parapluie), vaisseaux du membre inférieur	39.90.15↔ Insertion de stent(s) dans des vaisseaux non cardiaques, stents couverts (stentgrafts) dans des vaisseaux sans anévrisme
39.79.58↔ Embolisation sélective par filtres (parapluie), vaisseaux rachidiens	39.90.16↔ Insertion de stent(s) dans des vaisseaux non cardiaques, stents couverts à surface bioactive
39.79.59↔ Embolisation sélective par filtres (parapluie), autres vaisseaux, autre	39.90.17↔ Insertion de stent(s) vasculaire(s) périphérique(s), stent(s) multicouches
39.79.60↔ Embolisation sélective par particules, autres vaisseaux, SAP	39.90.19↔ Insertion de stent(s) dans des vaisseaux non cardiaques, autres stents
39.79.61↔ Embolisation sélective par particules, vaisseaux du membre supérieur	39.90.30↔ Insertion de stent(s) extra-long(s) (>10 cm) dans des vaisseaux non cardiaques, SAP
39.79.62↔ Embolisation sélective par particules, aorte	39.90.31↔ Insertion de stent(s) nus extra-long(s) (>10 cm) dans des vaisseaux non cardiaques
39.79.64↔ Embolisation sélective par particules, vaisseaux thoraciques	39.90.32↔ Insertion de stent(s) couverts extralong(s) (>10 cm) dans des vaisseaux non cardiaques
39.79.65↔ Embolisation sélective par particules, vaisseaux viscéraux	39.90.39↔ Insertion de stent(s) extra-long(s) (>10 cm) dans des vaisseaux non cardiaques, autre
39.79.66↔ Embolisation sélective par particules, vaisseaux abdominaux	39.90.99↔ Insertion de stent(s) vasculaire(s) périphérique(s) sans libération de substance médicamenteuse, autre
39.79.67↔ Embolisation sélective par particules, vaisseaux du membre inférieur	39.99.10↔ Aortopexie
39.79.68↔ Embolisation sélective par particules, vaisseaux rachidiens	39.99.20↔ Opérations d'anomalies vasculaires congénitales, SAP
39.79.69↔ Embolisation sélective par particules, autres vaisseaux, autre	39.99.22↔ Opérations d'anomalie congénitale de l'artère ou de la veine pulmonaire ou d'une artère sous-clavière droite rétro-oesophagienne (arteria lusoria)
39.79.70↔ Fermeture d'artères par cathéter au laser, autres vaisseaux, SAP	39.99.23↔ Opérations d'anomalies congénitales de la veine cave
39.79.71↔ Fermeture d'artères par cathéter au laser, artères du membre supérieur	39.99.24↔ Opération et unifocalisation de vaisseaux collatéraux congénitaux
39.79.72↔ Fermeture d'artères par cathéter au laser, aorte	39.99.30↔ Fermeture par cathéter du canal artériel de Botal, SAP
39.79.74↔ Fermeture d'artères par cathéter au laser, vaisseaux thoraciques	39.99.31↔ Fermeture par cathéter du canal artériel de Botal, avec coil
39.79.75↔ Fermeture d'artères par cathéter au laser, vaisseaux du membre inférieur	39.99.32↔ Fermeture par cathéter du canal artériel de Botal, avec obturateur d'Amplatz
39.79.76↔ Fermeture d'artères par cathéter au laser, vaisseaux viscéraux	39.99.38↔ Fermeture par cathéter du canal artériel de Botal, autre
39.79.77↔ Fermeture d'artères par cathéter au laser, vaisseaux abdominaux	39.99.39↔ Opérations d'autres anomalies vasculaires congénitales
39.79.79↔ Fermeture d'artères par cathéter au laser, autres vaisseaux, autre	40.11.10↔ Biopsie ouverte (par incision) de ganglion lymphatique médiastinal, para-aortique, iliaque ou pelvien
39.79.80↔ Fermeture d'artères par cathéter à radiofréquence, autres vaisseaux, SAP	40.11.11↔ Biopsie ouverte (par incision) de ganglion lymphatique cervical, supraclaviculaire, axillaire ou inguinal
39.79.81↔ Fermeture d'artères par cathéter à radiofréquence, artères du membre supérieur	40.21.00↔ Excision de ganglion lymphatique cervical profond, SAP
39.79.82↔ Fermeture d'artères par cathéter à radiofréquence, aorte	40.21.10↔ Excision de ganglions et vaisseaux lymphatiques isolés, ganglion cervical non marqué
39.79.84↔ Fermeture d'artères par cathéter à radiofréquence, vaisseaux thoraciques	40.21.11↔ Excision de ganglions et vaisseaux lymphatiques isolés, ganglion cervical marqué à l'aide d'un radio-isotope ou d'un colorant (lymphadénectomie de ganglion sentinelle)
39.79.85↔ Fermeture d'artères par cathéter à radiofréquence, vaisseaux du membre inférieur	40.21.99↔ Excision de ganglion lymphatique cervical profond, autre
39.79.86↔ Fermeture d'artères par cathéter à radiofréquence, vaisseaux viscéraux	40.22.00↔ Excision de ganglion lymphatique mammaire interne, SAP
39.79.87↔ Fermeture d'artères par cathéter à radiofréquence, vaisseaux abdominaux	40.22.10↔ Excision de ganglion lymphatique mammaire interne, par thoracoscopie
39.79.89↔ Fermeture d'artères par cathéter à radiofréquence, autres vaisseaux, autre	40.22.20↔ Excision chirurgicale ouverte de ganglion lymphatique mammaire interne
39.8x.00↔ Opération du corps carotidien, du sinus carotidien et d'autres corps vasculaires, SAP	40.22.99↔ Excision de ganglion lymphatique mammaire interne, autre
39.8x.10↔ Exploration du corps carotidien et d'autres corps vasculaires	40.23.00↔ Excision de ganglion lymphatique axillaire, SAP
39.8x.11↔ Excision du corps carotidien et d'autres corps vasculaires	40.23.10↔ Excision de ganglion lymphatique axillaire, non marqué
39.8x.21↔ Révision sans remplacement de générateur d'impulsions pour activation du baroréflexe	40.23.11↔ Excision de ganglion lymphatique axillaire marqué à l'aide d'un radio-isotope ou d'un colorant (lymphadénectomie de ganglion sentinelle)
39.8x.22↔ Ablation de générateur d'impulsions pour activation du baroréflexe	40.23.99↔ Excision de ganglion lymphatique axillaire, autre
39.8x.30↔ Implantation ou remplacement d'électrode(s) pour activation du baroréflexe	40.29.10↔ Excision de ganglion lymphatique médiastinal, SAP
39.8x.31↔ Révision sans remplacement d'électrode(s) pour activation du baroréflexe	40.29.11↔ Excision chirurgicale ouverte de ganglion lymphatique médiastinal
39.8x.32↔ Ablation d'électrode(s) pour activation du baroréflexe	40.29.12↔ Excision de ganglion lymphatique médiastinal, par thoracoscopie
39.8x.99↔ Opération du corps carotidien, du sinus carotidien et d'autres corps vasculaires, autre	

40.29.19↔	Excision de ganglion lymphatique médiastinal, autre	40.59.21↔	Excision radicale de ganglions lymphatiques médiastinaux dans le cadre d'une autre intervention
40.29.20↔	Excision de ganglion lymphatique para-aortique	40.59.22↔	Excision radicale de ganglions lymphatiques péribronchiques dans le cadre d'une autre intervention
40.29.30↔	Excision de ganglion lymphatique iliaque	40.59.29↔	Excision radicale d'autres ganglions lymphatiques dans le cadre d'une autre intervention, autre
40.29.70↔	Excision de lymphangiome ou d'hygroma kystique	40.59.99↔	Excision radicale d'autres ganglions lymphatiques, autre
40.29.80↔	Excision d'adénopathie abdominale, excision de plusieurs ganglions (avec biopsie du foie), SAP	40.9x.00↔	Autres opérations de structures lymphatiques, SAP
40.29.81↔	Excision d'adénopathie abdominale, excision de plusieurs ganglions (avec biopsie du foie), chirurgie ouverte [laparotomie de stadification]	40.9x.10↔	Anastomose pour résorption de lymphoedème
40.29.82↔	Excision d'adénopathie abdominale, excision de plusieurs ganglions (avec biopsie du foie), par laparoscopie [laparotomie de stadification]	40.9x.20↔	Incision de lymphocèle
40.29.89↔	Excision d'adénopathie abdominale, excision de plusieurs ganglions (avec biopsie du foie), autre	40.9x.30↔	Drainage de lymphoedème
40.29.99↔	Excision simple d'autre structure lymphatique, autre	40.9x.40↔	Ponction percutanée d'une lymphocèle à fin thérapeutique
40.3x.10↔	Lymphadénectomie régionale, indépendante d'autre intervention, SAP	40.9x.99↔	Autres opérations de structures lymphatiques, autre
40.3x.11↔	Lymphadénectomie régionale, indépendante d'autre intervention, région cervicale	44.44↔	Embolisation par cathéter d'hémorragie gastrique ou duodénale
40.3x.12↔	Lymphadénectomie régionale, indépendante d'autre intervention, région axillaire	45.49↔	Autre destruction de lésion du gros intestin
40.3x.13↔	Lymphadénectomie régionale, indépendante d'autre intervention, région para-aortique, pelvienne ou iliaque ou pour obturation	45.61↔	Résection segmentaire multiple d'intestin grêle
40.3x.14↔	Lymphadénectomie régionale, indépendante d'autre intervention, région inguinale, chirurgie ouverte	45.62↔	Autre résection partielle d'intestin grêle
40.3x.15↔	Lymphadénectomie régionale, indépendante d'autre intervention, région inguinale, par laparoscopie	45.63.00↔	Exérèse totale de l'intestin grêle, SAP
40.3x.16↔	Lymphadénectomie régionale, indépendante d'autre intervention, région médiastinale et péribronchique	45.63.99↔	Exérèse totale de l'intestin grêle, autre
40.3x.19↔	Lymphadénectomie régionale, indépendante d'autre intervention, autre	45.70↔	Excision partielle du gros intestin, SAP
40.3x.21↔	Lymphadénectomie régionale dans le cadre d'une autre intervention, région cervicale	45.72.11↔	Résection iléo-caecale, chirurgica a cielo aperto
40.3x.22↔	Lymphadénectomie régionale dans le cadre d'une autre intervention, région axillaire	45.72.12↔	Résection iléo-caecale, par laparoscopie
40.3x.23↔	Lymphadénectomie régionale dans le cadre d'une autre intervention, région para-aortique, pelvienne ou iliaque	45.74.11↔	Résection du côlon transverse, par chirurgie ouverte
40.3x.24↔	Lymphadénectomie régionale dans le cadre d'une autre intervention, pour obturation	45.74.12↔	Résection du côlon transverse, par laparoscopie
40.3x.25↔	Lymphadénectomie régionale dans le cadre d'une autre intervention, région inguinale	45.75.11↔	Hémicolectomie gauche, par chirurgie ouverte
40.3x.26↔	Lymphadénectomie régionale dans le cadre d'une autre intervention, région médiastinale et péribronchique	45.75.12↔	Hémicolectomie gauche, par laparoscopie
40.3x.29↔	Lymphadénectomie régionale dans le cadre d'une autre intervention, autre	45.75.21↔	Hémicolectomie gauche avec sigmoïdectomie, par chirurgie ouverte
40.52.00↔	Excision radicale des ganglions lymphatiques péri-aortiques, SAP	45.75.22↔	Hémicolectomie gauche avec sigmoïdectomie, par laparoscopie
40.52.10↔	Excision radicale des ganglions lymphatiques rétropéritonéaux (para-aortiques, para-caves) et pelviens, indépendante d'autre intervention	45.76.00↔	Sigmoïdectomie, SAP
40.52.11↔	Excision radicale des ganglions lymphatiques rétropéritonéaux (para-aortiques, para-caves) et pelviens, au cours d'une autre intervention	45.76.09↔	Sigmoïdectomie, autre
40.52.99↔	Excision radicale des ganglions lymphatiques péri-aortiques, autre	45.76.11↔	Sigmoïdectomie, par chirurgie ouverte
40.53.00↔	Excision radicale des ganglions lymphatiques iliaques, SAP	45.76.21↔	Sigmoïdectomie, par laparoscopie
40.53.10↔	Excision radicale des ganglions lymphatiques iliaques, indépendante d'autre intervention	45.77.11↔	Hémicolectomie droite étendue, par chirurgie ouverte
40.53.11↔	Excision radicale des ganglions lymphatiques iliaques dans le cadre d'une autre intervention	45.77.12↔	Hémicolectomie droite étendue, par laparoscopie
40.53.99↔	Excision radicale des ganglions lymphatiques iliaques, autre	45.77.21↔	Hémicolectomie gauche étendue, par chirurgie ouverte
40.59.00↔	Excision radicale d'autres ganglions lymphatiques, SAP	45.77.22↔	Hémicolectomie gauche étendue, par laparoscopie
40.59.10↔	Excision radicale d'autres ganglions lymphatiques, indépendante d'autre intervention, SAP	45.78.11↔	Résection segmentaire, par chirurgie ouverte
40.59.11↔	Excision radicale de ganglions médiastinaux, indépendante d'autre intervention	45.78.12↔	Résection segmentaire, par laparoscopie
40.59.12↔	Excision radicale de ganglions péribronchiques, indépendante d'autre intervention	45.78.21↔	Résection segmentaire multiple, par chirurgie ouverte
40.59.19↔	Excision radicale d'autres ganglions lymphatiques, indépendante d'autre intervention, autre	45.78.22↔	Résection segmentaire multiple, par laparoscopie
40.59.20↔	Excision radicale d'autres ganglions lymphatiques dans le cadre d'une autre intervention, SAP	45.79↔	Autre excision partielle du gros intestin
		45.80↔	Colectomie totale; SAP
		45.81.11↔	Colectomie, par chirurgie ouverte
		45.81.12↔	Colectomie, par laparoscopie
		45.82.11↔	Proctocolectomie, par chirurgie ouverte
		45.82.12↔	Proctocolectomie, par laparoscopie
		45.89↔	Colectomie totale, autre
		45.92.11↔	Anastomose entre l'intestin grêle et le rectum avec formation d'un réservoir (pouch)
		45.92.12↔	Anastomose entre l'intestin grêle et le rectum avec formation d'un réservoir (pouch)
		46.2a↔	Réalisation d'une anastomose selon Bishop-Koop
		46.33↔	Réalisation d'une duodénostomie
		46.39↔	Autre entérostomie
		46.43.00↔	Révision de stomie artificielle du gros intestin, SAP
		46.43.10↔	Plastie d'élargissement ou de resserrement de colostomie
		46.43.11↔	Nouvelle implantation de colostomie
		46.43.12↔	Ablation de la partie avancée d'une colostomie
		46.43.20↔	Conversion d'une colostomie en stomie continente
		46.43.99↔	Autre révision de stomie artificielle du gros intestin, autre
		46.97.00↔	Transplantation intestinale, SAP
		46.97.10↔	Transplantation intestinale, retransplantation d'intestin grêle durant la même hospitalisation
		46.97.99↔	Transplantation intestinale, autre
		50.12.00↔	Biopsie ouverte du foie, SAP
		50.12.09↔	Biopsie ouverte du foie, autre
		50.12.11↔	Biopsie du foie, par excision, par chirurgie ouverte
		50.12.12↔	Biopsie du foie, par biopsie à l'aiguille, par chirurgie ouverte
		50.14↔	Biopsie du foie par voie laparoscopique
		52.12↔	Biopsie ouverte du pancréas

52.22.00↔	Autre excision ou destruction de lésion ou tissu du pancréas et du canal pancréatique, SAP	54.99.82↔	Élimination d'une obstruction mécanique de cathéters d'une pompe automatique programmable et rechargeable pour drainage continu d'ascite
52.22.99↔	Autre excision ou destruction de lésion ou tissu du pancréas et du canal pancréatique, autre	54.99.84↔	Remplacement des cathéters de pompe automatique programmable et rechargeable pour le drainage continu d'ascite
52.52.11↔	Pancréatectomie caudale, par chirurgie ouverte	54.a0↔	Opérations rétro-péritonéales, SAP
52.52.12↔	Pancréatectomie caudale, par laparoscopie	54.a1↔	Excision et destruction de tissu rétro-péritonéal
52.92↔	Canulation du canal pancréatique	54.a9↔	Opérations rétro-péritonéales, autre
52.95.00↔	Autre réparation du pancréas, SAP	58.45.00↔	Réparation d'hypospadias ou d'épispadias, SAP
52.95.10↔	Extraction chirurgicale ouverte de calcul(s) du canal pancréatique	58.45.10↔	Réparation d'hypospadias ou d'épispadias chez la femme
52.95.11↔	Extraction laparoscopique de calcul(s) du canal pancréatique	58.45.20↔	Réparation d'hypospadias ou d'épispadias chez l'homme, redressement pénien et cordectomie
52.95.20↔	Dilatation laparoscopique du canal pancréatique	58.45.21↔	Réparation d'hypospadias ou d'épispadias chez l'homme, autre procédure
52.95.30↔	Insertion chirurgicale ouverte de drain dans le canal pancréatique	58.45.99↔	Réparation d'hypospadias ou d'épispadias, autre
52.95.31↔	Insertion laparoscopique de drain dans le canal pancréatique	59.00↔	Dissection rétro-péritonéale, SAP
52.95.40↔	Insertion ou remplacement de stent (prothèse) non auto-expansible dans le canal pancréatique, chirurgical ouvert	59.19↔	Autre incision de tissu pérvésical
52.95.41↔	Insertion ou remplacement de stent (prothèse) non auto-expansible dans le canal pancréatique, par laparoscopie	59.91↔	Excision de tissu périrénal ou pérvésical
52.95.50↔	Insertion ou remplacement de stent (prothèse) auto-expansible dans le canal pancréatique, chirurgical ouvert	59.92↔	Autres opérations de tissu périrénal ou pérvésical
52.95.51↔	Insertion ou remplacement de stent (prothèse) auto-expansible dans le canal pancréatique, par laparoscopie	61.11.00‡↔	Biopsie du scrotum ou de la tunique vaginale, SAP
52.95.60↔	Réparation laparoscopique du canal pancréatique	61.11.10‡↔	Biopsie du scrotum ou de la tunique vaginale, biopsie fermée [percutanée] [à l'aiguille]
52.95.70↔	Réparation du pancréas	61.11.11‡↔	Biopsie du scrotum ou de la tunique vaginale par incision
52.95.90↔	Autre réparation du pancréas, autre opération endoscopique du pancréas	61.11.99‡↔	Biopsie du scrotum ou de la tunique vaginale, autre
52.99.00↔	Autres opérations à ciel ouvert du pancréas, SAP	61.3x.00↔	Excision ou destruction de lésion ou de tissu du scrotum, SAP
52.99.10↔	Autres opérations à ciel ouvert du pancréas, dilatation du canal pancréatique	61.3x.10↔	Excision ou destruction de lésion ou de tissu du scrotum, résection partielle
52.99.20↔	Autres opérations à ciel ouvert du pancréas, réparation du canal pancréatique	61.3x.11↔	Excision ou destruction de lésion ou de tissu du scrotum, résection totale
52.99.99↔	Autres opérations à ciel ouvert du pancréas, autre	61.3x.12↔	Excision ou destruction de lésion ou de tissu du scrotum, résection radicale
54.11↔	Laparotomie exploratrice	61.3x.99↔	Excision ou destruction de lésion ou de tissu du scrotum, autre
54.12.00↔	Relaparotomie, SAP	61.42↔	Réparation de fistule du scrotum
54.12.10↔	Laparotomie de second regard	61.49↔	Autre réparation de scrotum et de tunique vaginale
54.12.11↔	Laparotomie de contrôle d'hémorragie post-opératoire	61.92↔	Excision de lésion de la tunique vaginale, sauf hydrocèle
54.12.99↔	Relaparotomie, autre	62.11‡↔	Biopsie fermée [percutanée] de testicule [à l'aiguille]
54.13↔	Laparotomie avec drainage	62.12↔	Biopsie de testicule, ouverte
54.19↔	Autre laparotomie	62.2↔	Excision ou destruction de lésion de testicule
54.23↔	Biopsie péritonéale	62.3x.00↔	Orchidectomie unilatérale, SAP
54.3x.00↔	Excision ou destruction de lésion ou tissu de la paroi abdominale ou de l'ombilic, SAP	62.3x.10↔	Orchidectomie unilatérale, scrotale, sans épидидymectomie
54.3x.10↔	Omphalectomie	62.3x.11↔	Orchidectomie unilatérale, scrotale, avec épидидymectomie
54.3x.19↔	Autre excision de lésion ou tissu de la paroi abdominale ou de l'ombilic	62.3x.20↔	Orchidectomie unilatérale, testicule inguinal, sans épидидymectomie
54.3x.20↔	Destruction de lésion ou tissu de la paroi abdominale ou de l'ombilic	62.3x.21↔	Orchidectomie unilatérale, testicule inguinal, avec épидидymectomie
54.3x.99↔	Excision ou destruction de lésion ou tissu de la paroi abdominale ou de l'ombilic, autre	62.3x.30↔	Orchidectomie unilatérale chirurgicale ouverte, testicule abdominal
54.4x.00↔	Excision ou destruction de tissu péritonéal, SAP	62.3x.31↔	Orchidectomie unilatérale par laparoscopie, testicule abdominal
54.4x.10↔	Excision d'appendice épiploïque	62.3x.40↔	Orchidectomie unilatérale radicale
54.4x.11↔	Excision de mésentère	62.3x.99↔	Orchidectomie unilatérale, autre
54.4x.12↔	Excision d'épiploon	62.41↔	Ablation simultanée des deux testicules
54.4x.99↔	Excision ou destruction de tissu péritonéal, autre	62.42↔	Ablation du testicule restant
54.74↔	Autre réparation de l'épiploon	62.5↔	Orchidopexie
54.99.00↔	Autres opérations de la région abdominale, SAP	62.69↔	Autre réparation de testicule
54.99.09↔	Autres opérations de la région abdominale, autre	62.99.20↔	Déplacement chirurgical d'un testicule abdominal
54.99.30↔	Résection de tissu de la région abdominale dont l'organe auquel il appartient est incertain	62.99.30↔	Prélèvement de tissu du testicule ou de l'épididyme pour préparation aux fins d'insémination artificielle
54.99.31↔	Debulking par laparotomie	64.3x.00↔	Amputation du pénis, SAP
54.99.40↔	Révision de fistule cutané-péritonéale (cathéter à demeure)	64.3x.10↔	Amputation partielle du pénis
54.99.41↔	Excision ou fermeture de fistule cutané-péritonéale (cathéter à demeure)	64.3x.11↔	Amputation totale du pénis
54.99.50↔	Fermeture temporaire de la paroi abdominale	64.3x.12↔	Amputation du pénis, émasclation
54.99.60↔	Lombotomie	64.3x.99↔	Amputation du pénis, autre
54.99.61↔	Relombotomie	64.5x.00↔	Opération pour transformation de sexe, SAP
54.99.81↔	Révision sans remplacement de cathéters ainsi que de la pompe automatique programmable et rechargeable pour le drainage continu d'ascite	64.5x.10↔	Opération pour transformation de sexe, transformation d'une femme en homme
		64.5x.20↔	Opération pour transformation de sexe, transformation d'un homme en femme
		64.5x.99↔	Opération pour transformation de sexe, autre
		65.11↔	Biopsie de l'ovaire par aspiration
		65.12↔	Autre biopsie de l'ovaire
		65.13↔	Biopsie d'ovaire par laparoscopie

65.14↔	Autres interventions diagnostiques par laparoscopie sur l'ovaire	77.49.41↔	Biopsie osseuse, autre site spécifié, sauf os de la face, biopsie osseuse de phalanges du pied, biopsie ouverte
65.22↔	Résection cunéiforme de l'ovaire	77.49.91↔	Biopsie osseuse, autre site spécifié, sauf os de la face, biopsie ouverte
65.24↔	Résection cunéiforme de l'ovaire par laparoscopie	77.49.99↔	Biopsie osseuse, autre site spécifié, sauf os de la face, autre
65.30↔	Ovariectomie, SAP	77.69.13↔	Excision locale de lésion ou de tissu osseux, phalanges du pied
65.31↔	Ovariectomie par laparoscopie	77.69.23↔	Débridement de phalanges du pied
65.32↔	Ovariectomie, par chirurgie ouverte	77.89.40↔	Autre ostectomie partielle, phalanges du pied
65.33↔	Ovariectomie, par voie vaginale	77.91.11↔	Ostectomie totale, côte
65.34↔	Ovariectomie, par voie vaginale, assistée par laparoscopie	77.91.12↔	Ostectomie totale, côte cervicale
65.39↔	Ovariectomie, autre	77.91.13↔	Ostectomie totale, sternum
69.19↔	Autre excision ou destruction de l'utérus et des structures de soutien	77.99.10↔	Ostectomie totale, phalanges de la main
70.32.00↔	Excision ou destruction locale de lésion ou tissu du cul-de-sac de Douglas, SAP	77.99.40↔	Ostectomie totale, phalanges du pied
70.32.10↔	Excision locale de lésion ou tissu du cul-de-sac de Douglas	78.11.10↔	Réduction fermée de fracture, clavicule et omoplate, stabilisée par fixateur externe
70.32.11↔	Destruction locale de lésion ou tissu du cul-de-sac de Douglas	78.11.11↔	Réduction ouverte de fracture, clavicule et omoplate, stabilisée par fixateur externe
70.32.99↔	Excision ou destruction locale de lésion ou tissu du cul-de-sac de Douglas, autre	78.11.12↔	Réduction ouverte de fracture multifragmentaire, clavicule et omoplate, stabilisée par fixateur externe
70.71↔	Suture de lacération du vagin	78.11.20↔	Réduction fermée de fracture, côtes et sternum, stabilisée par fixateur externe
70.79.00↔	Autre réparation du vagin, SAP	78.11.21↔	Réduction ouverte de fracture, côtes et sternum, stabilisée par fixateur externe
70.79.10↔	Autre colporrhaphie du vagin avec plastie du plancher pelvien	78.11.99↔	Application de fixateur externe, clavicule, omoplate, côtes et sternum (inclus réduction de fracture), autre
70.79.99↔	Autre réparation du vagin, autre	78.12.10↔	Réduction fermée de fracture de l'humérus proximal, stabilisée par fixateur externe
71.01↔	Lyse d'adhérences de la vulve	78.12.11↔	Réduction ouverte de fracture de l'humérus proximal, stabilisée par fixateur externe
71.4x.10↔	Réparation du clitoris (plastie «en accordéon»)	78.12.90↔	Réduction fermée d'autre fracture de l'humérus, stabilisée par fixateur externe
71.4x.99↔	Opérations du clitoris, autre	78.12.91↔	Réduction ouverte d'autre fracture de l'humérus, stabilisée par fixateur externe
77.27.00↔	Ostéotomie cunéiforme, tibia et péroné, SAP	78.12.99↔	Application de fixateur externe, humérus (inclus réduction de fracture), autre
77.27.10↔	Ostéotomie cunéiforme, tibia	78.13.10↔	Réduction fermée de fracture du radius distal, stabilisée par fixateur externe
77.27.20↔	Ostéotomie cunéiforme, péroné	78.13.11↔	Réduction fermée d'autre fracture du radius, stabilisée par fixateur externe
77.27.99↔	Ostéotomie cunéiforme, tibia et péroné, autre	78.13.12↔	Réduction ouverte de fracture du radius distal, stabilisée par fixateur externe
77.37.00↔	Autre section osseuse, tibia et péroné, SAP	78.13.13↔	Réduction ouverte d'autre fracture du radius, stabilisée par fixateur externe
77.37.10↔	Ostéotomie de rotation du tibia	78.13.20↔	Réduction fermée de fracture du cubitus, stabilisée par fixateur externe
77.37.12↔	Corticotomie et transport de segment tibial	78.13.99↔	Application de fixateur externe, radius et cubitus (inclus réduction de fracture), autre
77.37.13↔	Ostéotomie complexe (pluridimensionnelle) du tibia (avec correction axiale)	78.14.10↔	Réduction fermée de fracture d'os du carpe et du métacarpe, stabilisée par fixateur externe
77.37.14↔	Ostéotomie valgusante ou varisante du tibia	78.14.11↔	Réduction ouverte de fracture d'os du carpe et du métacarpe, stabilisée par fixateur externe
77.37.19↔	Autre section osseuse du tibia	78.14.99↔	Application de fixateur externe, os du carpe et du métacarpe (inclus réduction de fracture), autre
77.37.20↔	Ostéotomie de rotation du péroné	78.15.10↔	Réduction ouverte de fracture du col fémoral et du fémur proximal, stabilisée par fixateur externe
77.37.21↔	Corticotomie et transport de segment du péroné	78.15.20↔	Réduction ouverte de fracture diaphysaire du fémur, stabilisée par fixateur externe
77.37.22↔	Ostéotomie complexe (pluridimensionnelle) du péroné (avec correction axiale)	78.15.30↔	Réduction fermée de fracture du fémur distal, stabilisée par fixateur externe
77.37.29↔	Autre section osseuse du péroné	78.15.31↔	Réduction ouverte de fracture du fémur distal, stabilisée par fixateur externe
77.37.99↔	Autre section osseuse, tibia et péroné, autre	78.15.40↔	Réduction fermée d'autre fracture du fémur, stabilisée par fixateur externe
77.40.20↔	Biopsie osseuse, site non spécifié, biopsie ouverte	78.15.99↔	Application de fixateur externe, fémur (inclus réduction de fracture), autre
77.40.99↔	Biopsie osseuse, site non spécifié, autre	78.16.10↔	Réduction fermée de fracture de la rotule, stabilisée par fixateur externe
77.41.00↔	Biopsie osseuse, clavicule, omoplate, côtes et sternum, SAP	78.16.11↔	Réduction ouverte de fracture de la rotule, stabilisée par fixateur externe
77.41.20↔	Biopsie osseuse, clavicule, omoplate, côtes et sternum, biopsie ouverte	78.16.99↔	Application de fixateur externe, rotule (inclus réduction de fracture), autre
77.41.99↔	Biopsie osseuse, clavicule, omoplate, côtes et sternum, autre		
77.42.00↔	Biopsie osseuse, humérus, SAP		
77.42.20↔	Biopsie osseuse, humérus, biopsie ouverte		
77.42.99↔	Biopsie osseuse, humérus, autre		
77.43.00↔	Biopsie osseuse, radius et cubitus, SAP		
77.43.20↔	Biopsie osseuse, radius et cubitus, biopsie ouverte		
77.43.99↔	Biopsie osseuse, radius et cubitus, autre		
77.44.00↔	Biopsie osseuse, os du carpe et du métacarpe, SAP		
77.44.20↔	Biopsie osseuse, os du carpe et du métacarpe, biopsie ouverte		
77.44.99↔	Biopsie osseuse, os du carpe et du métacarpe, autre		
77.45.00↔	Biopsie osseuse, fémur, SAP		
77.45.20↔	Biopsie osseuse, fémur, biopsie ouverte		
77.45.99↔	Biopsie osseuse, fémur, autre		
77.46.00↔	Biopsie osseuse, rotule, SAP		
77.46.20↔	Biopsie osseuse, rotule, biopsie ouverte		
77.46.99↔	Biopsie osseuse, rotule, autre		
77.47.00↔	Biopsie osseuse, tibia et péroné, SAP		
77.47.20↔	Biopsie osseuse, tibia et péroné, biopsie ouverte		
77.47.99↔	Biopsie osseuse, tibia et péroné, autre		
77.48.00↔	Biopsie osseuse, os du tarse et du métatarse, SAP		
77.48.20↔	Biopsie osseuse, os du tarse et du métatarse, biopsie ouverte		
77.48.99↔	Biopsie osseuse, os du tarse et du métatarse, autre		
77.49.00↔	Biopsie osseuse, autre site spécifié, sauf os de la face, SAP		
77.49.21↔	Biopsie osseuse, autre site spécifié, sauf os de la face, biopsie osseuse de la colonne vertébrale, biopsie ouverte		

78.17.10↔	Réduction fermée de fracture du tibia proximal, stabilisée par fixateur externe	79.68↔	Débridement de fracture ouverte, phalange du pied
78.17.11↔	Réduction ouverte de fracture simple du tibia proximal, stabilisée par fixateur externe	80.10.00↔	Autre arthrotomie, site non spécifié, SAP
78.17.12↔	Réduction ouverte de fracture multifragmentaire du tibia proximal, stabilisée par fixateur externe	80.10.10↔	Arthrotomie arthroscopique, site non spécifié, lavage articulaire avec drainage
78.17.13↔	Réduction ouverte de fracture diaphysaire simple du tibia, stabilisée par fixateur externe	80.10.12↔	Arthrotomie arthroscopique, site non spécifié, insertion ou enlèvement de réservoir médicamenteux
78.17.14↔	Réduction ouverte de fracture simple du tibia distal, stabilisée par fixateur externe	80.10.13↔	Arthrotomie, autre lavage articulaire avec drainage, site non spécifié
78.17.15↔	Réduction fermée d'autre fracture du tibia, stabilisée par fixateur externe	80.10.99↔	Autre arthrotomie, site non spécifié, autre
78.17.16↔	Réduction ouverte de fracture multifragmentaire d'autres parties du tibia, stabilisée par fixateur externe	80.12.00↔	Autre arthrotomie, coude, SAP
78.17.20↔	Réduction ouverte de fracture simple du péroné proximal, stabilisée par fixateur externe	80.12.10↔	Arthrotomie arthroscopique du coude, lavage articulaire avec drainage
78.17.21↔	Réduction ouverte de fracture multifragmentaire du péroné proximal, stabilisée par fixateur externe	80.12.11↔	Arthrotomie arthroscopique du coude, ablation de souris articulaire
78.17.22↔	Réduction ouverte de fracture diaphysaire simple du péroné, stabilisée par fixateur externe	80.12.12↔	Arthrotomie arthroscopique du coude, insertion ou enlèvement de réservoir médicamenteux
78.17.23↔	Réduction ouverte de fracture diaphysaire multifragmentaire du péroné, stabilisée par fixateur externe	80.12.20↔	Arthrotomie du coude, lavage articulaire avec drainage
78.17.24↔	Réduction fermée de fracture du péroné distal, stabilisée par fixateur externe	80.12.21↔	Arthrotomie du coude, ablation de souris articulaire
78.17.25↔	Réduction ouverte de fracture simple du péroné distal, stabilisée par fixateur externe	80.12.99↔	Autre arthrotomie, coude, autre
78.17.26↔	Réduction ouverte de fracture multifragmentaire du péroné distal, stabilisée par fixateur externe	80.16.00↔	Autre arthrotomie, genou, SAP
78.17.27↔	Réduction fermée d'autre fracture du péroné, stabilisée par fixateur externe	80.16.10↔	Arthrotomie arthroscopique du genou, lavage articulaire avec drainage
78.17.99↔	Application de fixateur externe, tibia et péroné (inclus réduction de fracture), autre	80.16.11↔	Arthrotomie arthroscopique du genou, ablation de souris articulaire
78.18.10↔	Réduction fermée de fracture du calcanéum, stabilisée par fixateur externe	80.16.12↔	Arthrotomie arthroscopique du genou, insertion ou enlèvement de réservoir médicamenteux
78.18.11↔	Réduction fermée de fracture d'autres os du tarse et du métatarse, stabilisée par fixateur externe	80.16.20↔	Arthrotomie du genou, lavage articulaire avec drainage
78.18.12↔	Réduction ouverte de fracture simple d'autres os du tarse et du métatarse, stabilisée par fixateur externe	80.16.21↔	Arthrotomie du genou, ablation de souris articulaire
78.18.13↔	Réduction ouverte de fracture de calcanéum et d'astragale, stabilisée par fixateur externe	80.16.99↔	Autre arthrotomie, genou, autre
78.18.14↔	Réduction ouverte de fracture multifragmentaire d'autres os du tarse, stabilisée par fixateur externe	80.18.00↔	Autre arthrotomie, pied et orteil, SAP
78.18.15↔	Réduction ouverte de fracture multifragmentaire d'os du métatarse, stabilisée par fixateur externe	80.18.10↔	Arthrotomie arthroscopique de pied et d'orteil, lavage articulaire avec drainage
78.18.99↔	Application de fixateur externe, os du tarse et du métatarse (inclus réduction de fracture), autre	80.18.11↔	Arthrotomie arthroscopique de pied et d'orteil, ablation de souris articulaire
78.19.10↔	Réduction fermée de fracture de phalanges de la main, stabilisée par fixateur externe	80.18.12↔	Arthrotomie arthroscopique de pied et d'orteil, insertion ou enlèvement de réservoir médicamenteux
78.19.11↔	Réduction ouverte de fracture de phalanges de la main, stabilisée par fixateur externe	80.18.20↔	Arthrotomie de pied et d'orteil, lavage articulaire avec drainage
78.19.20↔	Réduction fermée de fracture du bassin, stabilisée par fixateur externe	80.18.21↔	Arthrotomie de pied et d'orteil, ablation de souris articulaire
78.19.21↔	Réduction ouverte de fracture de l'acétabulum, avec fixation/transfixation par fixateur externe	80.18.99↔	Autre arthrotomie, pied et orteil, autre
78.19.22↔	Réduction ouverte de fracture d'autres parties du bassin, stabilisée par fixateur externe	80.19.00↔	Autre arthrotomie, autre site spécifié, SAP
78.19.30↔	Réduction fermée de fracture de phalanges du pied, stabilisée par fixateur externe	80.19.10↔	Arthrotomie arthroscopique de l'articulation sternoclaviculaire, lavage articulaire avec drainage
78.19.31↔	Réduction ouverte de fracture de phalanges du pied, stabilisée par fixateur externe	80.19.11↔	Arthrotomie arthroscopique de l'articulation sternoclaviculaire, ablation de souris articulaire
79.35.00↔	Réduction ouverte de fracture du fémur, avec fixation interne, SAP	80.19.12↔	Arthrotomie arthroscopique de l'articulation sternoclaviculaire, insertion ou enlèvement de réservoir médicamenteux
79.35.10↔	Réduction ouverte de fracture de la tête fémorale, avec fixation interne	80.19.20↔	Arthrotomie de l'articulation sternoclaviculaire, lavage articulaire avec drainage
79.35.11↔	Réduction ouverte de fracture du col fémoral et de du fémur proximal, avec fixation interne	80.19.21↔	Arthrotomie de l'articulation sternoclaviculaire, ablation de souris articulaire
79.35.12↔	Réduction ouverte de fracture diaphysaire du fémur, avec fixation interne	80.19.29↔	Autre arthrotomie de l'articulation sternoclaviculaire
79.35.13↔	Réduction ouverte de fracture du fémur distal, avec fixation interne	80.19.90↔	Arthrotomie arthroscopique d'autre site spécifié, lavage articulaire avec drainage
79.35.99↔	Réduction ouverte de fracture du fémur avec fixation interne, autre	80.19.91↔	Arthrotomie arthroscopique d'autre site spécifié, ablation de souris articulaire
79.64↔	Débridement de fracture ouverte, phalange de la main	80.19.92↔	Arthrotomie arthroscopique d'autre site spécifié, insertion ou enlèvement de réservoir médicamenteux
		80.19.93↔	Arthrotomie d'autre site spécifié, lavage articulaire avec drainage
		80.19.94↔	Arthrotomie d'autre site spécifié, ablation de souris articulaire
		80.19.99↔	Autre arthrotomie, autre site spécifié, autre
		80.36.00↔	Biopsie d'articulation, genou, SAP
		80.36.20↔	Biopsie articulaire du genou sous arthroscopie
		80.36.30↔	Biopsie articulaire ouverte du genou
		80.36.99↔	Biopsie d'articulation, genou, autre
		80.6x.00↔	Ménissectomie du genou, SAP
		80.6x.10↔	Ménissectomie du genou, sous arthroscopie, partielle
		80.6x.11↔	Ménissectomie du genou, sous arthroscopie, totale
		80.6x.20↔	Ménissectomie du genou, chirurgicale ouverte, partielle
		80.6x.21↔	Ménissectomie du genou, chirurgicale ouverte, totale
		80.6x.99↔	Ménissectomie du genou, autre

80.81.00↔	Autre excision ou destruction locale de lésion articulaire, ceinture scapulaire et épaule, SAP	80.88.59↔	Autre excision ou destruction locale de lésion d'autre articulation de pied et d'orteil
80.81.10↔	Débridement de l'articulation glénohumérale	80.88.99↔	Autre excision ou destruction locale de lésion articulaire, pied et orteil, autre
80.81.11↔	Excision de kyste de l'articulation glénohumérale	80.89.00↔	Autre excision ou destruction locale de lésion articulaire, autre site spécifié, SAP
80.81.19↔	Autre excision ou destruction locale de lésion de l'articulation glénohumérale	80.89.20↔	Excision ou destruction locale de lésion de l'articulation sacro-iliaque sous arthroscopie
80.81.20↔	Débridement de l'articulation acromio-claviculaire	80.89.21↔	Débridement de l'articulation sacro-iliaque
80.81.21↔	Excision de kyste de l'articulation acromio-claviculaire	80.89.22↔	Excision de kyste de l'articulation sacro-iliaque
80.81.29↔	Autre excision ou destruction locale de lésion de l'articulation acromio-claviculaire	80.89.29↔	Autre excision ou destruction locale de lésion de l'articulation sacro-iliaque
80.81.99↔	Autre excision ou destruction locale de lésion articulaire, ceinture scapulaire et épaule, autre	80.89.41↔	Débridement de lésion articulaire d'autre site spécifié
80.82.00↔	Autre excision ou destruction locale de lésion articulaire, coude, SAP	80.89.42↔	Excision de kyste articulaire d'autre site spécifié
80.82.10↔	Excision ou destruction locale de lésion articulaire du coude sous arthroscopie	80.90.00↔	Autre excision articulaire, SAP
80.82.11↔	Débridement de l'articulation du coude	80.90.10↔	Excision articulaire sous arthroscopie
80.82.12↔	Excision de kyste de l'articulation du coude	80.90.99↔	Autre excision articulaire, autre
80.82.99↔	Autre excision ou destruction locale de lésion articulaire, coude, autre	80.91.00↔	Autre excision articulaire, ceinture scapulaire et épaule, SAP
80.83.00↔	Autre excision ou destruction locale de lésion articulaire, poignet, SAP	80.91.10↔	Excision arthroscopique, articulation glénohumérale
80.83.10↔	Excision ou destruction locale de lésion articulaire du poignet sous arthroscopie	80.91.11↔	Autre excision, articulation glénohumérale
80.83.11↔	Débridement de l'articulation du poignet	80.91.20↔	Excision arthroscopique, articulation acromio-claviculaire
80.83.12↔	Excision de kyste de l'articulation du poignet	80.91.21↔	Autre excision, articulation acromio-claviculaire
80.83.99↔	Autre excision ou destruction locale de lésion articulaire, poignet, autre	80.91.30↔	Prélèvement de greffon cartilagineux, ceinture scapulaire et épaule
80.85.00↔	Autre excision ou destruction locale de lésion articulaire, hanche, SAP	80.91.99↔	Autre excision articulaire, ceinture scapulaire et épaule, autre
80.85.10↔	Excision ou destruction locale de lésion articulaire de la hanche sous arthroscopie	80.92.00↔	Autre excision articulaire, coude, SAP
80.85.11↔	Débridement de l'articulation coxo-fémorale	80.92.10↔	Excision arthroscopique, coude
80.85.12↔	Excision de kyste de l'articulation coxo-fémorale	80.92.11↔	Prélèvement de greffon cartilagineux du coude
80.85.99↔	Autre excision ou destruction locale de lésion articulaire, hanche, autre	80.92.99↔	Autre excision articulaire, coude, autre
80.86.00↔	Autre excision ou destruction locale de lésion articulaire, genou, SAP	80.93.00↔	Autre excision articulaire, poignet, SAP
80.86.10↔	Excision ou destruction locale de lésion articulaire du genou sous arthroscopie	80.93.10↔	Excision arthroscopique, poignet
80.86.11↔	Débridement de l'articulation du genou	80.93.11↔	Prélèvement de greffon cartilagineux du poignet
80.86.12↔	Excision de kyste de l'articulation du genou	80.93.12↔	Réséction du ligament triangulaire du carpe
80.86.13↔	Excision de kyste méniscal de l'articulation du genou	80.93.99↔	Autre excision articulaire, poignet, autre
80.86.99↔	Autre excision ou destruction locale de lésion articulaire, genou, autre	80.94↔	Autre excision articulaire, main et doigt
80.87.00↔	Autre excision ou destruction locale de lésion articulaire, cheville, SAP	80.95.00↔	Autre excision articulaire, hanche, SAP
80.87.10↔	Excision ou destruction locale de lésion de l'articulation talo-crurale sous arthroscopie	80.95.10↔	Excision arthroscopique, hanche
80.87.11↔	Débridement de l'articulation talo-crurale	80.95.11↔	Prélèvement de greffon cartilagineux de la hanche
80.87.12↔	Excision de kyste de l'articulation talo-crurale	80.95.99↔	Autre excision articulaire, hanche, autre
80.87.19↔	Autre excision ou destruction locale de lésion de l'articulation talo-crurale	80.96.00↔	Autre excision articulaire, genou, SAP
80.87.20↔	Excision ou destruction locale de lésion articulaire de l'articulation sous-talaire sous arthroscopie	80.96.10↔	Excision arthroscopique, genou
80.87.21↔	Débridement de l'articulation sous-talaire	80.96.20↔	Prélèvement arthroscopique de greffon cartilagineux du genou
80.87.22↔	Excision de kyste de l'articulation sous-talaire	80.96.21↔	Prélèvement chirurgical ouvert de greffon cartilagineux du genou
80.87.29↔	Autre excision ou destruction locale de lésion de l'articulation sous-talaire	80.96.99↔	Autre excision articulaire, genou, autre
80.87.99↔	Autre excision ou destruction locale de lésion articulaire, cheville, autre	80.97.00↔	Autre excision articulaire, cheville, SAP
80.88.00↔	Autre excision ou destruction locale de lésion articulaire, pied et orteil, SAP	80.97.10↔	Excision arthroscopique, articulation talo-crurale
80.88.10↔	Excision ou destruction locale de lésion articulaire de pied et d'orteil sous arthroscopie	80.97.11↔	Autre excision, articulation talo-crurale
80.88.20↔	Débridement de l'articulation métatarso-phalangienne	80.97.20↔	Excision arthroscopique, articulation sous-talaire
80.88.21↔	Excision de kyste de l'articulation métatarso-phalangienne	80.97.21↔	Autre excision, articulation sous-talaire
80.88.29↔	Autre excision ou destruction locale de lésion de l'articulation métatarso-phalangienne	80.97.30↔	Prélèvement de greffon cartilagineux de la cheville
80.88.30↔	Débridement d'articulation d'orteil	80.97.99↔	Autre excision articulaire, cheville, autre
80.88.40↔	Autre débridement d'autre articulation de pied	80.98.00↔	Autre excision articulaire, pied et orteil, SAP
80.88.50↔	Excision de kyste d'autre articulation de pied et d'orteil	80.98.10↔	Excision arthroscopique, pied et orteil
		80.98.11↔	Autre excision, articulation métatarso-phalangienne
		80.98.12↔	Autre excision, autres articulations du pied
		80.98.13↔	Autre excision, articulation d'orteil
		80.98.99↔	Autre excision articulaire, pied et orteil, autre
		80.99.00↔	Autre excision articulaire, autre site spécifié, SAP
		80.99.10↔	Excision arthroscopique, articulation sternoclaviculaire
		80.99.11↔	Autre excision, articulation sternoclaviculaire
		80.99.20↔	Excision arthroscopique, articulation sacro-iliaque
		80.99.21↔	Autre excision, articulation sacro-iliaque
		80.99.30↔	Excision arthroscopique, symphyse
		80.99.31↔	Autre excision, symphyse
		80.99.90↔	Excision articulaire arthroscopique, d'autre site spécifié
		80.99.91↔	Prélèvement de greffon cartilagineux sur articulation d'autre site spécifié
		80.99.99↔	Autre excision articulaire, autre site spécifié, autre
		81.44.10↔	Stabilisation de la rotule, incision du rétinacle latéral
		81.44.11↔	Stabilisation de la rotule, section de l'aileron rotulien externe et ligamentoplastie

81.44.12↔	Stabilisation de la rotule, transfert de l'insertion d'un tendon rotulien	81.52.5a↔	Implantation de la tige ainsi que de la tête d'une endoprothèse de hanche lors d'un remplacement
81.44.13↔	Stabilisation de la rotule, transfert de l'insertion d'un tendon rotulien avec implantation d'un greffon osseux	81.52.5b↔	Implantation de la tige, de la tête ainsi que de l'insert d'une endoprothèse de hanche lors d'un remplacement
81.44.14↔	Stabilisation de la rotule par plastie du MPFL (Medial Patello-Femoral Ligament)	81.53↔	Révision sans remplacement d'endoprothèse de hanche
81.44.99↔	Stabilisation de la rotule, autre	81.83.00↔	Autre réparation de l'épaule, SAP
81.45.10↔	Réparation du ligament croisé antérieur avec tendon rotulien autogène sous arthroscopie	81.83.10↔	Refixation d'un fragment ostéochondral sous arthroscopie, articulation glénohumérale
81.45.11↔	Réparation du ligament croisé postérieur avec tendon rotulien autogène sous arthroscopie	81.83.11↔	Refixation chirurgicale ouverte d'un fragment ostéochondral, articulation glénohumérale
81.45.12↔	Réparation du ligament croisé antérieur avec tendon semi-tendineux et/ou gracilis sous arthroscopie	81.83.12↔	Refixation d'un fragment ostéochondral sous arthroscopie, articulation acromio-claviculaire
81.45.13↔	Réparation du ligament croisé postérieur avec tendon semi-tendineux et/ou gracilis sous arthroscopie	81.83.13↔	Refixation chirurgicale ouverte d'un fragment ostéochondral, articulation acromio-claviculaire
81.45.14↔	Réparation du ligament croisé antérieur avec remplacement alloplastique et renforcement alloplastique du ligament, par arthroscopie	81.83.18↔	Grefe de cartilage et implantation de tissu cultivé in vitro dans l'articulation glénohumérale, sous arthroscopie
81.45.19↔	Autre réparation des ligaments croisés sous arthroscopie	81.83.19↔	Grefe de cartilage et implantation de tissu cultivé in vitro dans l'articulation glénohumérale, chirurgie ouverte
81.45.20↔	Réparation chirurgicale ouverte du ligament croisé antérieur avec tendon rotulien autogène	81.83.20↔	Grefe de cartilage et implantation de tissu cultivé in vitro dans l'articulation acromio-claviculaire, sous arthroscopie
81.45.21↔	Réparation chirurgicale ouverte du ligament croisé postérieur avec tendon rotulien autogène	81.83.21↔	Grefe de cartilage et implantation de tissu cultivé in vitro dans l'articulation acromio-claviculaire, chirurgie ouverte
81.45.22↔	Réparation chirurgicale ouverte du ligament croisé antérieur avec tendon semi-tendineux et/ou gracilis	81.83.26↔	Incision de l'os sous-chondral sous arthroscopie, articulation glénohumérale
81.45.23↔	Réparation chirurgicale ouverte du ligament croisé postérieur avec tendon semi-tendineux et/ou gracilis	81.83.27↔	Incision chirurgicale ouverte de l'os sous-chondral, articulation glénohumérale
81.45.24↔	Réparation du ligament croisé antérieur avec remplacement alloplastique et renforcement alloplastique du ligament, par chirurgie ouverte	81.83.28↔	Incision de l'os sous-chondral sous arthroscopie, articulation acromio-claviculaire
81.45.29↔	Autre réparation chirurgicale ouverte des ligaments croisés	81.83.29↔	Incision chirurgicale ouverte de l'os sous-chondral, articulation acromio-claviculaire
81.45.99↔	Autre réparation des ligaments croisés, autre	81.83.30↔	Incision de l'os sous-chondral avec insertion d'implant acellulaire sous arthroscopie, articulation glénohumérale
81.51.21↔	Implantation d'une endoprothèse totale de hanche lors d'un remplacement de prothèse	81.83.31↔	Incision de l'os sous-chondral avec insertion d'implant acellulaire sous arthroscopie, articulation acromio-claviculaire
81.51.22↔	Implantation d'une endoprothèse totale de hanche, prothèse spéciale, lors d'un remplacement de prothèse	81.83.32↔	Refixation arthroscopique du bourrelet glénoïdien
81.51.23↔	Implantation d'une endoprothèse de resurfaçage lors d'un remplacement de prothèse	81.83.33↔	Élargissement arthroscopique de l'espace sous-acromial
81.51.29↔	Implantation d'une endoprothèse totale de hanche lors d'un remplacement de prothèse, autre	81.83.34↔	Capsulorrhaphie avec fixation dans la cavité glénoïde sous arthroscopie
81.52.00↔	Prothèse partielle de hanche, SAP	81.83.35↔	Incision chirurgicale ouverte de l'os sous-chondral avec insertion d'implant acellulaire, articulation glénohumérale
81.52.21↔	Première implantation de prothèse unipolaire	81.83.36↔	Incision chirurgicale ouverte de l'os sous-chondral avec insertion d'implant acellulaire, articulation acromio-claviculaire
81.52.22↔	Première implantation de prothèse bipolaire	81.83.39↔	Refixation et plastie de l'appareil capsulo-ligamentaire de l'épaule sous arthroscopie, autre
81.52.29↔	Première implantation de prothèse partielle de hanche, autre	81.83.40↔	Arthroplastie de résection de l'épaule
81.52.31↔	Première implantation de cage antiprotusion d'endoprothèse de hanche	81.83.41↔	Refixation chirurgicale ouverte du bord inférieur du bourrelet glénoïdien (limbus)
81.52.39↔	Première implantation d'une composante partielle d'endoprothèse de hanche	81.83.42↔	Plastie du bord antérieur et postérieur de la cavité glénoïde
81.52.41↔	Implantation d'une prothèse unipolaire lors d'un remplacement de prothèse	81.83.43↔	Plastie antérieure et postérieure de la capsule glénoïde
81.52.42↔	Implantation d'une prothèse bipolaire lors d'un remplacement de prothèse	81.83.44↔	Acromioplastie avec section du ligament coraco-acromial, chirurgie ouverte
81.52.49↔	Implantation d'une prothèse partielle de hanche lors d'un remplacement de prothèse, autre	81.83.49↔	Refixation et plastie chirurgicale ouverte de l'appareil capsulo-ligamentaire de l'épaule, autre
81.52.51↔	Implantation d'une cage antiprotusion d'endoprothèse de hanche lors d'un remplacement	81.83.99↔	Autre réparation de l'épaule, autre
81.52.52↔	Implantation d'un insert d'endoprothèse de hanche lors d'un remplacement	81.90.00↔	Transplantation de chondrocytes, SAP
81.52.53↔	Implantation d'une tête d'endoprothèse de hanche lors d'un remplacement	81.90.20↔	Transplantation de chondrocytes autologues sur matrice dans une articulation, technique chirurgicale ouverte
81.52.54↔	Implantation de la tête ainsi que de l'insert d'une endoprothèse de hanche lors d'un remplacement	81.90.99↔	Transplantation de chondrocytes, autre
81.52.55↔	Implantation de la tête, de l'insert ainsi que de l'acétabulum d'une endoprothèse de hanche lors d'un remplacement	82.21↔	Excision de lésion de la gaine tendineuse de la main
81.52.56↔	Implantation de l'insert ainsi que de l'acétabulum d'une endoprothèse de hanche lors d'un remplacement	82.33↔	Autre excision de tendon de la main
81.52.57↔	Implantation de la cage antiprotusion ainsi que de l'acétabulum d'une endoprothèse de hanche lors d'un remplacement	82.35.00↔	Autre fasciectomie de la main, SAP
81.52.58↔	Implantation de la cage antiprotusion, de l'acétabulum ainsi que de la tête d'une endoprothèse de hanche lors d'un remplacement	82.35.10↔	Fasciectomie du creux palmaire
81.52.59↔	Implantation de composantes d'une endoprothèse de hanche lors d'un remplacement, autre	82.35.11↔	Fasciectomie de main et de doigt avec neurolyse
		82.35.12↔	Fasciectomie de main et de doigt avec neurolyse et artériolyse
		82.35.13↔	Fasciectomie de main et de doigt avec arthrolyse
		82.35.99↔	Autre fasciectomie de la main, autre
		82.46.00↔	Suture de muscle ou de fascia de la main, SAP
		82.46.10↔	Suture de fascia de la main
		82.46.20↔	Suture de muscle de la main
		82.46.99↔	Suture de muscle ou de fascia de la main, autre
		82.58↔	Autre transfert ou lambeau musculaire de la main
		82.59↔	Autre transposition de muscle de la main

82.99.10↔	Autres opérations de tendon de la main	83.19.11↔	Section de muscle, épaule et aisselle
82.99.20↔	Autres opérations de fascia de la main	83.19.12↔	Section de muscle, bras et coude
82.99.30↔	Autres opérations de muscle de la main	83.19.13↔	Section de muscle, avant-bras
83.02.10↔	Myotomie, tête et cou	83.19.14↔	Section de muscle, paroi thoracique, abdomen et dos
83.02.11↔	Myotomie, épaule et aisselle	83.19.15↔	Section de muscle, région inguino-génitale et fesses
83.02.12↔	Myotomie, bras et coude	83.19.16↔	Section de muscle, membre inférieur
83.02.13↔	Myotomie, avant-bras	83.19.19↔	Section de muscle, autre site
83.02.14↔	Myotomie, paroi thoracique, abdomen et dos	83.19.20↔	Désinsertion de muscle, de tendon et de fascia, tête et cou
83.02.15↔	Myotomie, région inguino-génitale et fesses	83.19.21↔	Désinsertion de muscle, de tendon et de fascia, épaule et aisselle
83.02.16↔	Myotomie, membre inférieur	83.19.22↔	Désinsertion de muscle, de tendon et de fascia, bras et coude
83.02.19↔	Myotomie, autre site	83.19.23↔	Désinsertion de muscle, de tendon et de fascia, avant-bras
83.03.10↔	Bursotomie, tête et cou	83.19.24↔	Désinsertion de muscle, de tendon et de fascia, paroi thoracique, abdomen et dos
83.03.11↔	Bursotomie, épaule et aisselle	83.19.25↔	Désinsertion de muscle, de tendon et de fascia, région inguino-génitale et fesses
83.03.12↔	Bursotomie, bras et coude	83.19.26↔	Désinsertion de muscle, de tendon et de fascia, membre inférieur
83.03.13↔	Bursotomie, avant-bras	83.19.29↔	Désinsertion de muscle, de tendon et de fascia, autre site
83.03.14↔	Bursotomie, paroi thoracique, abdomen et dos	83.19.30↔	Section de pédicule de lambeau après plastie de lambeau, tête et cou
83.03.15↔	Bursotomie, région inguino-génitale et fesses	83.19.31↔	Section de pédicule de lambeau après plastie de lambeau, épaule et aisselle
83.03.16↔	Bursotomie, membre inférieur	83.19.32↔	Section de pédicule de lambeau après plastie de lambeau, bras et coude
83.03.19↔	Bursotomie, autre site	83.19.33↔	Section de pédicule de lambeau après plastie de lambeau, avant-bras
83.09.10↔	Extraction de corps étranger de muscle, de tendon et de fascia, tête et cou	83.19.34↔	Section de pédicule de lambeau après plastie de lambeau, paroi thoracique, abdomen et dos
83.09.11↔	Extraction de corps étranger de muscle, de tendon et de fascia, épaule et aisselle	83.19.35↔	Section de pédicule de lambeau après plastie de lambeau, région inguino-génitale et fesses
83.09.12↔	Extraction de corps étranger de muscle, de tendon et de fascia, bras et coude	83.19.36↔	Section de pédicule de lambeau après plastie de lambeau, membre inférieur
83.09.13↔	Extraction de corps étranger de muscle, de tendon et de fascia, avant-bras	83.19.39↔	Section de pédicule de lambeau après plastie de lambeau, autre site
83.09.14↔	Extraction de corps étranger de muscle, de tendon et de fascia, paroi thoracique, abdomen et dos	83.19.90↔	Autre section de tissu mou, tête et cou
83.09.15↔	Extraction de corps étranger de muscle, de tendon et de fascia, région inguino-génitale et fesses	83.19.91↔	Autre section de tissu mou, épaule et aisselle
83.09.16↔	Extraction de corps étranger de muscle, de tendon et de fascia, membre inférieur	83.19.92↔	Autre section de tissu mou, bras et coude
83.09.19↔	Extraction de corps étranger de muscle, de tendon et de fascia, autre site	83.19.93↔	Autre section de tissu mou, avant-bras
83.09.90↔	Autre incision de tissu mou, tête et cou	83.19.94↔	Autre section de tissu mou, paroi thoracique, abdomen et dos
83.09.91↔	Autre incision de tissu mou, épaule et aisselle	83.19.95↔	Autre section de tissu mou, région inguino-génitale et fesses
83.09.92↔	Autre incision de tissu mou, bras et coude	83.19.96↔	Autre section de tissu mou, membre inférieur
83.09.93↔	Autre incision de tissu mou, avant-bras	83.19.97↔	Autre section de tissu mou, autre site
83.09.94↔	Autre incision de tissu mou, paroi thoracique, abdomen et dos	83.21.11↔	Biopsie ouverte de tissu mou
83.09.95↔	Autre incision de tissu mou, région inguino-génitale et fesses	83.21.21↔	Biopsie ouverte de muscle
83.09.96↔	Autre incision de tissu mou, membre inférieur	83.21.30↔	Biopsie de tissu mou, biopsie de bourse séreuse
83.09.97↔	Autre incision de tissu mou, autre site	83.31.10↔	Excision de lésion de gaine tendineuse, tête et cou
83.11↔	Ténotomie du tendon d'Achille	83.31.11↔	Excision de lésion de gaine tendineuse, épaule et aisselle
83.12↔	Ténotomie des adducteurs de la hanche	83.31.12↔	Excision de lésion de gaine tendineuse, bras et coude
83.13.10↔	Incision de tendon, tête et cou	83.31.13↔	Excision de lésion de gaine tendineuse, avant-bras
83.13.11↔	Incision de tendon, épaule et aisselle	83.31.14↔	Excision de lésion de gaine tendineuse, paroi thoracique, abdomen et dos
83.13.12↔	Incision de tendon, bras et coude	83.31.15↔	Excision de lésion de gaine tendineuse, région inguino-génitale et fesses
83.13.13↔	Incision de tendon, avant-bras	83.31.16↔	Excision de lésion de gaine tendineuse, membre inférieur
83.13.14↔	Incision de tendon, paroi thoracique, abdomen et dos	83.31.19↔	Excision de lésion de gaine tendineuse, autre site
83.13.15↔	Incision de tendon, région inguino-génitale et fesses	83.32.10↔	Excision de lésion de muscle, tête et cou
83.13.16↔	Incision de tendon, membre inférieur	83.32.11↔	Excision de lésion de muscle, épaule et bras
83.13.19↔	Incision de tendon, autre site	83.32.12↔	Excision de lésion de muscle, paroi thoracique, abdomen et dos
83.13.20↔	Section de tendon, tête et cou	83.32.13↔	Excision de lésion de muscle, région inguino-génitale et fesses
83.13.21↔	Section de tendon, épaule et aisselle	83.32.14↔	Excision de lésion de muscle, membre inférieur
83.13.22↔	Section de tendon, bras et coude	83.32.19↔	Excision de lésion de muscle, autre site
83.13.23↔	Section de tendon, avant-bras	83.39.10↔	Excision de lésion d'un tendon de la tête et du cou
83.13.24↔	Section de tendon, paroi thoracique, abdomen et dos	83.39.11↔	Excision de lésion de tendon, épaule et bras
83.13.25↔	Section de tendon, région inguino-génitale et fesses	83.39.12↔	Excision de lésion de tendon, paroi thoracique, abdomen et dos
83.13.26↔	Section de tendon, membre inférieur	83.39.13↔	Excision de lésion de tendon, région inguino-génitale et fesses
83.13.29↔	Section de tendon, autre site	83.39.14↔	Excision de lésion de tendon, membre inférieur
83.14.10↔	Fasciotomie ou aponévrotomie, tête et cou	83.39.19↔	Excision de lésion de tendon, autre site
83.14.11↔	Fasciotomie ou aponévrotomie, épaule et aisselle	83.39.20↔	Excision de lésion de fascia, tête et cou
83.14.12↔	Fasciotomie ou aponévrotomie, bras et coude	83.39.21↔	Excision de lésion de fascia, épaule et bras
83.14.13↔	Fasciotomie ou aponévrotomie, avant-bras	83.39.22↔	Excision de lésion de fascia, paroi thoracique, abdomen et dos
83.14.14↔	Fasciotomie ou aponévrotomie, paroi thoracique, abdomen et dos		
83.14.15↔	Fasciotomie ou aponévrotomie, région inguino-génitale et fesses		
83.14.16↔	Fasciotomie ou aponévrotomie, membre inférieur		
83.14.19↔	Fasciotomie ou aponévrotomie, autre site		
83.19.10↔	Section de muscle, tête et cou		

83.39.23↔	Excision de lésion de fascia, région inguino-génitale et fesses	83.62.11↔	Suture différée de tendon, épaule et aisselle
83.39.24↔	Excision de lésion de fascia, membre inférieur	83.62.12↔	Suture différée de tendon, bras et coude
83.39.29↔	Excision de lésion de fascia, autre site	83.62.13↔	Suture différée de tendon, avant-bras
83.41↔	Excision (prélèvement) de tendon pour greffe	83.62.14↔	Suture différée de tendon, paroi thoracique, abdomen et dos
83.42.10↔	Autre ténectomie, tête et cou	83.62.15↔	Suture différée de tendon, région inguino-génitale et fesses
83.42.11↔	Autre ténectomie, épaule et aisselle	83.62.16↔	Suture différée de tendon, membre inférieur
83.42.12↔	Autre ténectomie, bras et coude	83.62.19↔	Suture différée de tendon, autre site
83.42.13↔	Autre ténectomie, avant-bras	83.64.10↔	Autre suture de tendon, tête et cou
83.42.14↔	Autre ténectomie, paroi thoracique, abdomen et dos	83.64.11↔	Autre suture de tendon, épaule et aisselle
83.42.15↔	Autre ténectomie, région inguino-génitale et fesses	83.64.12↔	Autre suture de tendon, bras et coude
83.42.16↔	Autre ténectomie, membre inférieur	83.64.13↔	Autre suture de tendon, avant-bras
83.42.19↔	Autre ténectomie, autre site	83.64.14↔	Autre suture de tendon, paroi thoracique, abdomen et dos
83.44.00↔	Autre fasciectomie, SAP	83.64.15↔	Autre suture de tendon, région inguino-génitale et fesses
83.44.10↔	Autre fasciectomie, tête et cou	83.64.16↔	Autre suture de tendon, membre inférieur
83.44.11↔	Autre fasciectomie, épaule et aisselle	83.64.19↔	Autre suture de tendon, autre site
83.44.12↔	Autre fasciectomie, bras et coude	83.65.10↔	Autre suture de muscle ou de fascia, tête et cou
83.44.13↔	Autre fasciectomie, avant-bras	83.65.11↔	Autre suture de muscle ou de fascia, épaule et aisselle
83.44.14↔	Autre fasciectomie, paroi thoracique, abdomen et dos	83.65.12↔	Autre suture de muscle ou de fascia, bras et coude
83.44.15↔	Autre fasciectomie, région inguino-génitale et fesses	83.65.13↔	Autre suture de muscle ou de fascia, avant-bras
83.44.16↔	Autre fasciectomie, membre inférieur	83.65.14↔	Autre suture de muscle ou de fascia, paroi thoracique, abdomen et dos
83.44.19↔	Autre fasciectomie, autre site	83.65.15↔	Autre suture de muscle ou de fascia, région inguino-génitale et fesses
83.44.99↔	Autre fasciectomie, autre	83.65.16↔	Autre suture de muscle ou de fascia, membre inférieur
83.45.10↔	Autre myectomie, tête et cou	83.65.19↔	Autre suture de muscle, tendon et fascia, autre site
83.45.11↔	Autre myectomie, épaule et aisselle	83.72.10↔	Recul de tendon, tête et cou
83.45.12↔	Autre myectomie, bras et coude	83.72.11↔	Recul de tendon, épaule et aisselle
83.45.13↔	Autre myectomie, avant-bras	83.72.12↔	Recul de tendon, bras et coude
83.45.14↔	Autre myectomie, paroi thoracique, abdomen et dos	83.72.13↔	Recul de tendon, avant-bras
83.45.15↔	Autre myectomie, région inguino-génitale et fesses	83.72.14↔	Recul de tendon, paroi thoracique, abdomen et dos
83.45.16↔	Autre myectomie, membre inférieur	83.72.15↔	Recul de tendon, région inguino-génitale et fesses
83.45.19↔	Autre myectomie, autre site	83.72.16↔	Recul de tendon, membre inférieur
83.49.10↔	Excision de gaine tendineuse, tête et cou	83.72.19↔	Recul de tendon, autre site
83.49.11↔	Excision de gaine tendineuse, épaule et aisselle	83.73.10↔	Rattachement de tendon, tête et cou
83.49.12↔	Excision de gaine tendineuse, bras et coude	83.73.11↔	Rattachement de tendon, épaule et aisselle
83.49.13↔	Excision de gaine tendineuse, avant-bras	83.73.12↔	Rattachement de tendon, bras et coude
83.49.14↔	Excision de gaine tendineuse, paroi thoracique et dos	83.73.13↔	Rattachement de tendon, avant-bras
83.49.15↔	Excision de gaine tendineuse, région inguino-génitale et fesses	83.73.14↔	Rattachement de tendon, paroi thoracique, abdomen et dos
83.49.16↔	Excision de gaine tendineuse, membre inférieur	83.73.15↔	Rattachement de tendon, région inguino-génitale et fesses
83.49.19↔	Excision de gaine tendineuse, autre site	83.73.16↔	Rattachement de tendon, membre inférieur
83.49.20↔	Résection compartimentale, tête et cou	83.73.19↔	Rattachement de tendon, autre site
83.49.21↔	Résection compartimentale, épaule et aisselle	83.74.10↔	Rattachement de muscle, tête et cou
83.49.22↔	Résection compartimentale, bras et coude	83.74.11↔	Rattachement de muscle, épaule et aisselle
83.49.23↔	Résection compartimentale, avant-bras	83.74.12↔	Rattachement de muscle, bras et coude
83.49.24↔	Résection compartimentale, paroi thoracique, abdomen et dos	83.74.13↔	Rattachement de muscle, avant-bras
83.49.25↔	Résection compartimentale, région inguino-génitale et fesses	83.74.14↔	Rattachement de muscle, paroi thoracique, abdomen et dos
83.49.26↔	Résection compartimentale, membre inférieur	83.74.15↔	Rattachement de muscle, région inguino-génitale et fesses
83.49.29↔	Résection compartimentale, autre site	83.74.16↔	Rattachement de muscle, membre inférieur
83.49.30↔	Autre excision de tissu mou, tête et cou	83.74.19↔	Rattachement de muscle, autre site
83.49.31↔	Autre excision de tissu mou, épaule et aisselle	83.75.00↔	Transfert ou transplantation de tendon, SAP
83.49.32↔	Autre excision de tissu mou, bras et coude	83.75.10↔	Transfert ou transplantation de tendon, tête et cou
83.49.33↔	Autre excision de tissu mou, avant-bras	83.75.11↔	Transfert ou transplantation de tendon, épaule et aisselle
83.49.34↔	Autre excision de tissu mou, paroi thoracique, abdomen et dos	83.75.12↔	Transfert ou transplantation de tendon, bras et coude
83.49.35↔	Autre excision de tissu mou, région inguino-génitale et fesses	83.75.13↔	Transfert ou transplantation de tendon, avant-bras
83.49.36↔	Autre excision de tissu mou, membre inférieur	83.75.14↔	Transfert ou transplantation de tendon, paroi thoracique, abdomen et dos
83.49.39↔	Autre excision de tissu mou, autre site	83.75.15↔	Transfert ou transplantation de tendon, région inguino-génitale et fesses
83.5x.10↔	Bursectomie, tête et cou	83.75.16↔	Transfert ou transplantation de tendon, membre inférieur
83.5x.11↔	Bursectomie, épaule et aisselle	83.75.19↔	Transfert ou transplantation de tendon, autre site
83.5x.12↔	Bursectomie, bras et coude	83.75.99↔	Transfert ou transplantation de tendon, autre
83.5x.13↔	Bursectomie, avant-bras	83.77.10↔	Transposition ou transplantation de muscle, tête et cou
83.5x.14↔	Bursectomie, paroi thoracique, abdomen et dos	83.77.11↔	Transposition ou transplantation de muscle, épaule et aisselle
83.5x.15↔	Bursectomie, région inguino-génitale et fesses	83.77.12↔	Transposition ou transplantation de muscle, bras et coude
83.5x.16↔	Bursectomie, membre inférieur	83.77.13↔	Transposition ou transplantation de muscle, avant-bras
83.5x.19↔	Bursectomie, autre site	83.77.14↔	Transposition ou transplantation de muscle, paroi thoracique, abdomen et dos
83.61.11↔	Suture de gaine tendineuse, épaule et aisselle	83.77.15↔	Transposition ou transplantation de muscle, région inguino-génitale et fesses
83.61.12↔	Suture de gaine tendineuse, bras et coude	83.77.16↔	Transposition ou transplantation de muscle, membre inférieur
83.61.13↔	Suture de gaine tendineuse, avant-bras		
83.61.14↔	Suture de gaine tendineuse, paroi thoracique, abdomen et dos		
83.61.15↔	Suture de gaine tendineuse, région inguino-génitale et fesses		
83.61.16↔	Suture de gaine tendineuse, membre inférieur		
83.61.19↔	Suture de gaine tendineuse, autre site		
83.62.10↔	Suture différée de tendon, tête et cou		

83.77.19↔	Transposition ou transplantation de muscle, autre site	83.88.30↔	Constitution de matériel de greffe, tête et cou
83.79↔	Autre transposition de muscle	83.88.31↔	Constitution de matériel de greffe, épaule et aisselle
83.81.00↔	Grefe de tendon, SAP	83.88.32↔	Constitution de matériel de greffe, bras et coude
83.81.10↔	Grefe de tendon, tête et cou	83.88.33↔	Constitution de matériel de greffe, avant-bras
83.81.11↔	Grefe de tendon, épaule et aisselle	83.88.34↔	Constitution de matériel de greffe, paroi thoracique, abdomen et dos
83.81.12↔	Grefe de tendon, bras et coude	83.88.35↔	Constitution de matériel de greffe, région inguino-génitale et fesses
83.81.13↔	Grefe de tendon, avant-bras	83.88.36↔	Constitution de matériel de greffe, membre inférieur
83.81.14↔	Grefe de tendon, paroi thoracique, abdomen et dos	83.88.39↔	Constitution de matériel de greffe, autres sites
83.81.15↔	Grefe de tendon, région inguino-génitale et fesses	83.88.40↔	Ténodèse, tête et cou
83.81.16↔	Grefe de tendon, membre inférieur	83.88.41↔	Ténodèse, épaule et aisselle
83.81.19↔	Grefe de tendon, autre site	83.88.42↔	Ténodèse, bras et coude
83.81.99↔	Grefe de tendon, autre	83.88.43↔	Ténodèse, avant-bras
83.85.10↔	Rallongement de muscle ou de tendon, tête et cou	83.88.44↔	Ténodèse, paroi thoracique, abdomen et dos
83.85.11↔	Rallongement de muscle ou de tendon, épaule et aisselle	83.88.45↔	Ténodèse, région inguino-génitale et fesses
83.85.12↔	Rallongement de muscle ou de tendon, bras et coude	83.88.46↔	Ténodèse, membre inférieur
83.85.13↔	Rallongement de muscle ou de tendon, avant-bras	83.88.49↔	Ténodèse, autre site
83.85.14↔	Rallongement de muscle ou de tendon, paroi thoracique, abdomen et dos	83.88.90↔	Autres opérations plastiques de tendon, tête et cou
83.85.15↔	Rallongement de muscle ou de tendon, région inguino-génitale et fesses	83.88.91↔	Autres opérations plastiques de tendon, épaule et aisselle
83.85.16↔	Rallongement de muscle ou de tendon, membre inférieur	83.88.92↔	Autres opérations plastiques de tendon, bras et coude
83.85.19↔	Rallongement de muscle ou de tendon, autre site	83.88.93↔	Autres opérations plastiques de tendon, avant-bras
83.85.20↔	Raccourcissement de muscle ou de tendon, tête et cou	83.88.94↔	Autres opérations plastiques de tendon, paroi thoracique, abdomen et dos
83.85.21↔	Raccourcissement de muscle ou de tendon, épaule et aisselle	83.88.95↔	Autres opérations plastiques de tendon, région inguino-génitale et fesses
83.85.22↔	Raccourcissement de muscle ou de tendon, bras et coude	83.88.96↔	Autres opérations plastiques de tendon, membre inférieur
83.85.23↔	Raccourcissement de muscle ou de tendon, avant-bras	83.88.97↔	Autres opérations plastiques de tendon, autres sites
83.85.24↔	Raccourcissement de muscle ou de tendon, paroi thoracique, abdomen et dos	83.89.10↔	Allongement, raccourcissement et doublement de fascia, tête et cou
83.85.25↔	Raccourcissement de muscle ou de tendon, région inguino-génitale et fesses	83.89.11↔	Allongement, raccourcissement et doublement de fascia, épaule et aisselle
83.85.26↔	Raccourcissement de muscle ou de tendon, membre inférieur	83.89.12↔	Allongement, raccourcissement et doublement de fascia, bras et coude
83.85.29↔	Raccourcissement de muscle ou de tendon, autre site	83.89.13↔	Allongement, raccourcissement et doublement de fascia, avant-bras
83.86↔	Plastie du quadriceps	83.89.14↔	Allongement, raccourcissement et doublement de fascia, paroi thoracique, abdomen et dos
83.87.10↔	Plastie musculaire, tête et cou	83.89.15↔	Allongement, raccourcissement et doublement de fascia, région inguino-génitale et fesses
83.87.11↔	Plastie musculaire, épaule et aisselle	83.89.16↔	Allongement, raccourcissement et doublement de fascia, membre inférieur
83.87.12↔	Plastie musculaire, bras et coude	83.89.19↔	Allongement, raccourcissement et doublement de fascia, autre site
83.87.13↔	Plastie musculaire, avant-bras	83.89.20↔	Recouvrement de défaut de fascia, tête et cou
83.87.14↔	Plastie musculaire, paroi thoracique, abdomen et dos	83.89.21↔	Recouvrement de défaut de fascia, épaule et aisselle
83.87.15↔	Plastie musculaire, région inguino-génitale et fesses	83.89.22↔	Recouvrement de défaut de fascia, bras et coude
83.87.16↔	Plastie musculaire, membre inférieur	83.89.23↔	Recouvrement de défaut de fascia, avant-bras
83.87.19↔	Plastie musculaire, autre site	83.89.24↔	Recouvrement de défaut de fascia, paroi thoracique, abdomen et dos
83.87.90↔	Autres opérations plastiques de muscle, tête et cou	83.89.25↔	Recouvrement de défaut de fascia, région inguino-génitale et fesses
83.87.91↔	Autres opérations plastiques de muscle, épaule et aisselle	83.89.26↔	Recouvrement de défaut de fascia, membre inférieur
83.87.92↔	Autres opérations plastiques de muscle, bras et coude	83.89.29↔	Recouvrement de défaut de fascia, autre site
83.87.93↔	Autres opérations plastiques de muscle, avant-bras	83.89.90↔	Autres opérations plastiques de fascia, tête et cou
83.87.94↔	Autres opérations plastiques de muscle, paroi thoracique, abdomen et dos	83.89.91↔	Autres opérations plastiques de fascia, épaule et aisselle
83.87.95↔	Autres opérations plastiques de muscle, région inguino-génitale et fesses	83.89.92↔	Autres opérations plastiques de fascia, bras et coude
83.87.96↔	Autres opérations plastiques de muscle, membre inférieur	83.89.93↔	Autres opérations plastiques de fascia, avant-bras
83.87.97↔	Autres opérations plastiques de muscle, autre site	83.89.94↔	Autres opérations plastiques de fascia, paroi thoracique, abdomen et dos
83.88.10↔	Plastie d'augmentation de tendon, tête et cou	83.89.95↔	Autres opérations plastiques de fascia, région inguino-génitale et fesses
83.88.11↔	Plastie d'augmentation de tendon, épaule et aisselle	83.89.96↔	Autres opérations plastiques de fascia, membre inférieur
83.88.12↔	Plastie d'augmentation de tendon, bras et coude	83.89.97↔	Autres opérations plastiques de fascia, autre site
83.88.13↔	Plastie d'augmentation de tendon, avant-bras	83.91.10↔	Lyse d'adhérences de muscle, tendon, fascia et bourse, tête et cou
83.88.14↔	Plastie d'augmentation de tendon, paroi thoracique, abdomen et dos	83.91.11↔	Lyse d'adhérences de muscle, tendon, fascia et bourse, épaule et aisselle
83.88.15↔	Plastie d'augmentation de tendon, région inguino-génitale et fesses	83.91.12↔	Lyse d'adhérences de muscle, tendon, fascia et bourse, bras et coude
83.88.16↔	Plastie d'augmentation de tendon, membre inférieur	83.91.13↔	Lyse d'adhérences de muscle, tendon, fascia et bourse, avant-bras
83.88.19↔	Plastie d'augmentation de tendon, autre site		
83.88.20↔	Plastie de remplacement de tendon, tête et cou		
83.88.21↔	Plastie de remplacement de tendon, épaule et aisselle		
83.88.22↔	Plastie de remplacement de tendon, bras et coude		
83.88.23↔	Plastie de remplacement de tendon, avant-bras		
83.88.24↔	Plastie de remplacement de tendon, paroi thoracique, abdomen et dos		
83.88.25↔	Plastie de remplacement de tendon, région inguino-génitale et fesses		
83.88.26↔	Plastie de remplacement de tendon, membre inférieur		
83.88.29↔	Plastie de remplacement de tendon, autres sites		

83.91.14↔	Lyse d'adhérences de muscle, tendon, fascia et bourse, paroi thoracique, abdomen et dos	86.42.15↔	Excision radicale et étendue de lésion ou de tissu cutané et sous-cutané, avec fermeture primaire de la plaie, à l'avant-bras
83.91.15↔	Lyse d'adhérences de muscle, tendon, fascia et bourse, région inguino-génitale et fesses	86.42.16↔	Excision radicale et étendue de lésion ou de tissu cutané et sous-cutané, avec fermeture primaire de la plaie, à la main
83.91.16↔	Lyse d'adhérences de muscle, tendon, fascia et bourse, membre inférieur	86.42.17↔	Excision radicale et étendue de lésion ou de tissu cutané et sous-cutané, avec fermeture primaire de la plaie, à la paroi thoracique et au dos
83.91.19↔	Lyse d'adhérences de muscle, tendon, fascia et bourse, autre site	86.42.18↔	Excision radicale et étendue de lésion ou de tissu cutané et sous-cutané, avec fermeture primaire de la plaie, à l'abdomen et à l'aîne
83.99.10↔	Autres opérations de tendon, tête et cou	86.42.1a↔	Excision radicale et étendue de lésion ou de tissu cutané et sous-cutané, avec fermeture primaire de la plaie, aux fesses
83.99.11↔	Autres opérations de tendon, épaule et aisselle	86.42.1b↔	Excision radicale et étendue de lésion ou de tissu cutané et sous-cutané, avec fermeture primaire de la plaie, à la cuisse et au genou
83.99.12↔	Autres opérations de tendon, bras et coude	86.42.1c↔	Excision radicale et étendue de lésion ou de tissu cutané et sous-cutané, avec fermeture primaire de la plaie, à la jambe
83.99.13↔	Autres opérations de tendon, avant-bras	86.42.1d↔	Excision radicale et étendue de lésion ou de tissu cutané et sous-cutané, avec fermeture primaire de la plaie, au pied
83.99.14↔	Autres opérations de tendon, paroi thoracique, abdomen et dos	86.43.11↔	Excision radicale et étendue de lésion ou de tissu cutané et sous-cutané, avec recouvrement plastique, à la tête
83.99.15↔	Autres opérations de tendon, région inguino-génitale et fesses	86.43.12↔	Excision radicale et étendue de lésion ou de tissu cutané et sous-cutané, avec recouvrement plastique, au cou
83.99.16↔	Autres opérations de tendon, membre inférieur	86.43.13↔	Excision radicale et étendue de lésion ou de tissu cutané et sous-cutané, avec recouvrement plastique, à l'épaule et aisselle
83.99.19↔	Autres opérations de tendon, autre site	86.43.14↔	Excision radicale et étendue de lésion ou de tissu cutané et sous-cutané, avec recouvrement plastique, au bras et au coude
83.99.20↔	Autres opérations de muscle, fascia et bourse, tête et cou	86.43.15↔	Excision radicale et étendue de lésion ou de tissu cutané et sous-cutané, avec recouvrement plastique, à l'avant-bras
83.99.21↔	Autres opérations de muscle, fascia et bourse, épaule et aisselle	86.43.16↔	Excision radicale et étendue de lésion ou de tissu cutané et sous-cutané, avec recouvrement plastique, à la main
83.99.22↔	Autres opérations de muscle, fascia et bourse, bras et coude	86.43.17↔	Excision radicale et étendue de lésion ou de tissu cutané et sous-cutané, avec recouvrement plastique, à la paroi thoracique et au dos
83.99.23↔	Autres opérations de muscle, fascia et bourse, avant-bras	86.43.18↔	Excision radicale et étendue de lésion ou de tissu cutané et sous-cutané, avec recouvrement plastique, à l'abdomen et l'aîne
83.99.24↔	Autres opérations de muscle, fascia et bourse, paroi thoracique, abdomen et dos	86.43.1a↔	Excision radicale et étendue de lésion ou de tissu cutané et sous-cutané, avec recouvrement plastique, aux fesses
83.99.25↔	Autres opérations de muscle, fascia et bourse, région inguino-génitale et fesses	86.43.1b↔	Excision radicale et étendue de lésion ou de tissu cutané et sous-cutané, avec recouvrement plastique, à la cuisse/au genou
83.99.26↔	Autres opérations de muscle, fascia et bourse, membre inférieur	86.43.1c↔	Excision radicale et étendue de lésion ou de tissu cutané et sous-cutané, avec recouvrement plastique, à la jambe
83.99.29↔	Autres opérations de muscle, fascia et bourse, autre site	86.43.1d↔	Excision radicale et étendue de lésion ou de tissu cutané et sous-cutané, avec recouvrement plastique, au pied
83.99.30↔	Révision sans remplacement de stimulateur de muscle squelettique	86.81↔	Réparation pour hypotonie faciale
85.12↔	Biopsie du sein, ouverte	86.82↔	Rhytidectomie faciale
85.20↔	Excision ou destruction de tissu du sein, SAP	86.83.00↔	Remodelage de la silhouette et liposuccion, SAP
85.21↔	Excision locale de lésion du sein	86.83.09↔	Remodelage de la silhouette et liposuccion, autre
85.25↔	Excision de mamelon	86.83.11↔	Réduction de tissu adipeux, tête et cou
86.41.11↔	Excision radicale et étendue de lésion ou de tissu cutané et sous-cutané, sans fermeture primaire de la plaie, à la tête	86.83.12↔	Réduction de tissu adipeux, épaule et bras
86.41.12↔	Excision radicale et étendue de lésion ou de tissu cutané et sous-cutané, sans fermeture primaire de la plaie, au cou	86.83.13↔	Réduction de tissu adipeux, avant-bras
86.41.13↔	Excision radicale et étendue de lésion ou de tissu cutané et sous-cutané, sans fermeture primaire de la plaie, à l'épaule et aisselle	86.83.14↔	Réduction de tissu adipeux, main
86.41.14↔	Excision radicale et étendue de lésion ou de tissu cutané et sous-cutané, sans fermeture primaire de la plaie, au bras et au coude	86.83.1a↔	Réduction de tissu adipeux, région abdominale
86.41.15↔	Excision radicale et étendue de lésion ou de tissu cutané et sous-cutané, sans fermeture primaire de la plaie, à l'avant-bras	86.83.1b↔	Réduction de tissu adipeux, dos et flancs
86.41.16↔	Excision radicale et étendue de lésion ou de tissu cutané et sous-cutané, sans fermeture primaire de la plaie, à la main	86.83.1c↔	Réduction de tissu adipeux, région abdominale, flancs ainsi que dos simultanément
86.41.17↔	Excision radicale et étendue de lésion ou de tissu cutané et sous-cutané, sans fermeture primaire de la plaie, à la paroi thoracique et au dos	86.83.1d↔	Réduction de tissu adipeux, région inguino-génitale
86.41.18↔	Excision radicale et étendue de lésion ou de tissu cutané et sous-cutané, sans fermeture primaire de la plaie, à l'abdomen et l'aîne	86.83.1e↔	Réduction de tissu adipeux, fesses
86.41.1a↔	Excision radicale et étendue de lésion ou de tissu cutané et sous-cutané, sans fermeture primaire de la plaie, aux fesses	86.83.1f↔	Réduction de tissu adipeux, cuisses
86.41.1b↔	Excision radicale et étendue de lésion ou de tissu cutané et sous-cutané, sans fermeture primaire de la plaie, à la cuisse et au genou	86.83.1g↔	Réduction de tissu adipeux, mollet et pied
86.41.1c↔	Excision radicale et étendue de lésion ou de tissu cutané et sous-cutané, sans fermeture primaire de la plaie, à la jambe	86.83.21↔	Aspiration de tissu adipeux
86.41.1d↔	Excision radicale et étendue de lésion ou de tissu cutané et sous-cutané, sans fermeture primaire de la plaie, au pied	86.83.22↔	Liposuccion pour transplantation
86.42.11↔	Excision radicale et étendue de lésion ou de tissu cutané et sous-cutané, avec fermeture primaire de la plaie, à la tête	86.84.21↔	Correction de cicatrice rétractile ou de bride cicatricielle, à la tête
86.42.12↔	Excision radicale et étendue de lésion ou de tissu cutané et sous-cutané, avec fermeture primaire de la plaie, au cou	86.84.26↔	Correction de cicatrice rétractile ou de bride cicatricielle, à la main
86.42.13↔	Excision radicale et étendue de lésion ou de tissu cutané et sous-cutané, avec fermeture primaire de la plaie, à l'épaule et aisselle	86.84.2d↔	Correction de cicatrice rétractile ou de bride cicatricielle, au pied
86.42.14↔	Excision radicale et étendue de lésion ou de tissu cutané et sous-cutané, avec fermeture primaire de la plaie, au bras et au coude	86.84.2e↔	Correction de cicatrice rétractile ou de bride cicatricielle, autre site
		86.88.1i↔	Pose ou remplacement chirurgical de système de thérapie par pression négative avec anesthésie régionale ou générale, à portée profonde, aux os et articulations des extrémités

86.88.i2↔	Pose ou remplacement chirurgical de système de thérapie par pression négative avec anesthésie régionale ou générale, à portée profonde, au thorax, au médiastin et au sternum	86.88.i5↔	Pose ou remplacement chirurgical de système de thérapie par pression négative avec anesthésie régionale ou générale, au tissu cutané et sous-cutané
86.88.i3↔	Pose ou remplacement chirurgical de système de thérapie par pression négative avec anesthésie régionale ou générale, à l'abdomen ouvert	86.88.i6↔	Pose ou remplacement de système de thérapie par pression négative avec anesthésie régionale ou générale, autre site
86.88.i4↔	Pose ou remplacement chirurgical de système de thérapie par pression négative avec anesthésie régionale ou générale, endorectale	99.76.20†↔	Aphérèse des LDL

procédure K09-2

86.2a.21†↔	Débridement chirurgical, modérément étendu, à la tête	86.2a.31†↔	Débridement chirurgical, étendu, à la tête
86.2a.26†↔	Débridement chirurgical, modérément étendu, à la main	86.2a.36†↔	Débridement chirurgical, étendu, à la main
86.2a.2d†↔	Débridement chirurgical, modérément étendu, au pied	86.2a.3d†↔	Débridement chirurgical, étendu, au pied
86.2a.2e†↔	Débridement chirurgical, modérément étendu, autre site	86.2a.3e†↔	Débridement chirurgical, étendu, autre site

procédure K09-3

86.0b.11†↔	Implantation de réservoir médicamenteux dans la peau et le tissu sous-cutané
------------	--

ADRG K14**Interventions sur les glandes surrénales sauf en cas de néoformation maligne et lymphadénectomie étendue**

Au moins un(e) procédure dans le tableau K14-1

DRG K14Z**Interventions sur les glandes surrénales sauf en cas de néoformation maligne et lymphadénectomie étendue****procédure K14-1**

07.12↔	Biopsie de glande surrénale, à ciel ouvert	40.41.21↔	Dissection radicale étendue des ganglions lymphatiques cervicaux
07.21↔	Excision de lésion de la glande surrénale	40.41.99↔	Dissection radicale des ganglions lymphatiques cervicaux, autre
07.22.00↔	Surrénalectomie unilatérale, SAP	92.39.00↔	Autre radiochirurgie stéréotaxique, SAP
07.22.10↔	Surrénalectomie unilatérale, sans ovariectomie	92.39.01↔	Autre radiothérapie de haut voltage, radiochirurgie stéréotaxique, fractionnée, cérébrale, SAP
07.22.11↔	Surrénalectomie unilatérale, avec ovariectomie	92.39.11↔	Autre radiothérapie de haut voltage, radiochirurgie stéréotaxique, fractionnée, extracérébrale, SAP
07.22.12↔	Surrénalectomie unilatérale, ablation de tissu surrénalien résiduel	92.39.20↔	Autre radiothérapie de haut voltage, radiochirurgie stéréotaxique, fractionnée: cérébrale, radiothérapie à intensité modulée
07.22.99↔	Surrénalectomie unilatérale, autre	92.39.21↔	Autre radiothérapie de haut voltage, radiochirurgie stéréotaxique, fractionnée: cérébrale, Intensity Modulated Arc Therapy (IMAT).
07.29↔	Autre surrénalectomie partielle	92.39.22↔	Autre radiothérapie de haut voltage, radiochirurgie stéréotaxique, fractionnée: cérébrale, guidée par l'image
07.3↔	Surrénalectomie bilatérale	92.39.29↔	Autre radiothérapie de haut voltage, radiochirurgie stéréotaxique, fractionnée, extracérébrale, autre
07.41↔	Incision de glande surrénale	92.39.30↔	Autre radiothérapie de haut voltage, radiochirurgie stéréotaxique, fractionnée: extracérébrale, radiothérapie avec modulation d'intensité
07.42↔	Section de nerf afférant à la glande surrénale	92.39.31↔	Autre radiothérapie de haut voltage, radiochirurgie stéréotaxique, fractionnée: extracérébrale, Intensity Modulated Arc Therapy (IMAT).
07.43↔	Ligature de vaisseau surrénalien	92.39.32↔	Autre radiothérapie de haut voltage, radiochirurgie stéréotaxique, fractionnée: extracérébrale, guidée par l'image
07.44↔	Réparation de glande surrénale	92.39.39↔	Autre radiothérapie de haut voltage, radiochirurgie stéréotaxique, fractionnée, extracérébrale, autre
07.45↔	Réimplantation de tissu surrénalien		
07.49↔	Autres opérations de glande surrénale, de nerf et vaisseaux surrénaliens		
40.40↔	Résection des ganglions cervicaux, SAP		
40.41.00↔	Dissection radicale des ganglions lymphatiques cervicaux, SAP		
40.41.10↔	Dissection sélective (fonctionnelle) des ganglions lymphatiques cervicaux, abord supraomohyoïde (régions I-III)		
40.41.11↔	Dissection sélective (fonctionnelle) des ganglions lymphatiques cervicaux, abord latéral (régions II-IV)		
40.41.12↔	Dissection sélective (fonctionnelle) des ganglions lymphatiques cervicaux, abord antérolatéral (régions I-IV)		
40.41.13↔	Dissection sélective (fonctionnelle) des ganglions lymphatiques cervicaux, abord postérolatéral (régions II-V)		
40.41.14↔	Dissection sélective (fonctionnelle) des ganglions lymphatiques cervicaux, abord central (région VI)		
40.41.20↔	Dissection radicale des ganglions lymphatiques cervicaux (incl. modification)		

ADRG K15**Radiothérapie pour maladies endocriniennes, nutritionnelles et métaboliques, plus d'un jour d'hospitalisation**

Procédure dans le tableau K15-1 et Durée de séjour > 1 jour

DRG K15A**Radiothérapie pour maladies endocriniennes, nutritionnelles et métaboliques, plus d'un jour d'hospitalisation, sauf radio-iodothérapie**

Procédure dans le tableau K15-2

DRG K15B**Radiothérapie pour maladies endocriniennes, nutritionnelles et métaboliques, plus d'un jour d'hospitalisation, avec radio-iodothérapie hautement complexe**

Procédure dans le tableau K15-3

DRG K15C**Radiothérapie pour maladies endocriniennes, nutritionnelles et métaboliques, plus d'un jour d'hospitalisation, avec radiothérapie****procédure K15-1**

92.20↔	Perfusion d'isotope radioactif liquide	92.25.01↔	Téléradiothérapie par électron, accélérateur linéaire, irradiation large
92.21.00↔	Radiothérapie superficielle: SAP	92.25.02↔	Téléradiothérapie par électron, accélérateur linéaire, irradiation hémicorporelle
92.21.01↔	Radiothérapie superficielle: jusqu'à 2 champs d'irradiation	92.25.03↔	Téléradiothérapie par électron, accélérateur linéaire, irradiation corporelle totale
92.21.02↔	Radiothérapie superficielle: plus de 2 champs d'irradiation	92.25.04↔	Téléradiothérapie par électron, accélérateur linéaire, radiothérapie peropératoire
92.22.00↔	Radiothérapie en orthovoltage: SAP	92.25.09↔	Téléradiothérapie par électron, accélérateur linéaire, autre
92.22.01↔	Radiothérapie en orthovoltage: jusqu'à 2 champs d'irradiation	92.25.11↔	Téléradiothérapie par électron, accélérateur linéaire, positionnement guidé par l'image
92.22.02↔	Radiothérapie en orthovoltage: plus de 2 champs d'irradiation	92.25.12↔	Téléradiothérapie par électron, accélérateur linéaire, positionnement guidé par l'image, jusqu'à 2 champs d'irradiation
92.22.11↔	Radiothérapie peropératoire par rayons X, jusqu'à 300 kV	92.25.13↔	Téléradiothérapie par électron, accélérateur linéaire, positionnement guidé par l'image, plus de 2 champs d'irradiation
92.22.12↔	Radiothérapie peropératoire par rayons X, 300 kV - < 1 MV	92.25.14↔	Téléradiothérapie par électron, accélérateur linéaire, positionnement guidé par l'image, radiothérapie conformationnelle en 3D
92.22.19↔	Autre radiothérapie peropératoire par rayons X	92.25.15↔	Téléradiothérapie par électron, accélérateur linéaire, positionnement guidé par l'image, radiothérapie avec modulation d'intensité
92.23.00↔	Radiothérapie de haut voltage: SAP	92.25.21↔	Téléradiothérapie par électron, accélérateur linéaire, sans guidage par l'image, jusqu'à 2 champs d'irradiation
92.23.01↔	Appareil de télécobalt, jusqu'à 2 champs d'irradiation	92.25.22↔	Téléradiothérapie par électron, accélérateur linéaire, sans guidage par l'image, plus de 2 champs d'irradiation
92.23.02↔	Appareil de télécobalt, 3 à 4 champs d'irradiation	92.25.23↔	Téléradiothérapie par électron, accélérateur linéaire, sans guidage par l'image, radiothérapie conformationnelle en 3D
92.23.03↔	Appareil de télécobalt plus de 4 champs d'irradiation ou radiothérapie conformationnelle en 3D	92.25.24↔	Téléradiothérapie par électron, accélérateur linéaire, sans guidage par l'image, radiothérapie avec modulation d'intensité
92.23.08↔	Radiothérapie de haut voltage: autres isotopes	92.26.00↔	Autre téléradiothérapie par particule radioactive, SAP
92.23.09↔	Autre appareil de télécobalt	92.26.10↔	Protonthérapie, sans guidage par l'image, jusqu'à 2 champs d'irradiation
92.24.00↔	Téléradiothérapie à photons, accélérateur linéaire, SAP	92.26.11↔	Protonthérapie, positionnement guidé par l'image, jusqu'à 2 champs d'irradiation
92.24.01↔	Téléradiothérapie à photons, accélérateur linéaire, irradiation large	92.26.20↔	Protonthérapie, sans guidage par l'image, plus de 2 champs d'irradiation
92.24.02↔	Téléradiothérapie à photons, accélérateur linéaire, irradiation hémicorporelle	92.26.21↔	Protonthérapie, positionnement guidé par l'image, plus de 2 champs d'irradiation
92.24.03↔	Téléradiothérapie à photons, accélérateur linéaire, irradiation corporelle totale	92.26.99↔	Autre téléradiothérapie par particule radioactive, autre
92.24.04↔	Téléradiothérapie à photons, accélérateur linéaire, radiothérapie peropératoire	92.27.00↔	Implantation ou insertion d'élément radioactif (brachythérapie par des sources scellées de radionucléides), surface corporelle, site d'application autre ou non spécifique
92.24.09↔	Téléradiothérapie à photons, accélérateur linéaire, autre	92.27.10↔	Implantation ou insertion d'élément radioactif (brachythérapie par des sources scellées de radionucléides), organes génitaux féminins, SAP
92.24.11↔	Téléradiothérapie à photons, accélérateur linéaire, positionnement guidé par l'image (IGRT), jusqu'à 2 champs d'irradiation	92.27.11↔	Implantation ou insertion d'élément radioactif (brachythérapie par des sources scellées de radionucléides), intra-utérine
92.24.12↔	Téléradiothérapie à photons, accélérateur linéaire, positionnement guidé par l'image (IGRT), plus de 2 champs d'irradiation	92.27.12↔	Implantation ou insertion d'élément radioactif (brachythérapie par des sources scellées de radionucléides), intravaginale
92.24.13↔	Téléradiothérapie à photons, accélérateur linéaire, positionnement guidé par l'image (IGRT), radiothérapie conformationnelle en 3D	92.27.13↔	Implantation ou insertion d'élément radioactif (brachythérapie par des sources scellées de radionucléides), intra-utérine et intravaginale combinée
92.24.14↔	Téléradiothérapie à photons, accélérateur linéaire, positionnement guidé par l'image (IGRT), radiothérapie avec modulation d'intensité		
92.24.21↔	Téléradiothérapie à photons, accélérateur linéaire, sans guidage par l'image, jusqu'à 2 champs d'irradiation		
92.24.22↔	Téléradiothérapie à photons, accélérateur linéaire, sans guidage par l'image, plus de 2 champs d'irradiation		
92.24.23↔	Téléradiothérapie à photons, accélérateur linéaire, sans guidage par l'image, radiothérapie conformationnelle en 3D		
92.24.24↔	Téléradiothérapie à photons, accélérateur linéaire, sans guidage par l'image, radiothérapie avec modulation d'intensité		
92.24.30↔	Téléradiothérapie à photons: radiothérapie hautement complexe à l'aide d'équipements spécialisés		
92.25.00↔	Téléradiothérapie par électron, accélérateur linéaire, SAP		

92.27.21↔	Implantation ou insertion d'élément radioactif (brachythérapie par des sources scellées de radionucléides), surface corporelle	92.29.21↔	Brachythérapie interstitielle par implantation de sources radioactives amovibles en fonction du volume dans plusieurs plans, faible débit de dose
92.27.22↔	Implantation ou insertion d'élément radioactif (brachythérapie par des sources scellées de radionucléides), intracavitaire	92.29.22↔	Brachythérapie interstitielle par implantation de sources radioactives amovibles en fonction du volume dans plusieurs plans, débit de dose pulsé (pulsed dose rate)
92.27.23↔	Implantation ou insertion d'élément radioactif (brachythérapie par des sources scellées de radionucléides), intraluminaire	92.29.23↔	Brachythérapie interstitielle par implantation de sources radioactives amovibles en fonction du volume dans plusieurs plans, haut débit de dose
92.27.30↔	Implantation ou insertion d'élément radioactif (brachythérapie par des sources scellées de radionucléides), vaisseau non spécifié	92.29.24↔	Brachythérapie par implantation peropératoire de sources radioactives amovibles dans plusieurs plans, haut débit de dose
92.27.31↔	Implantation ou insertion d'élément radioactif (brachythérapie par des sources scellées de radionucléides), vaisseau coronaire	92.29.29↔	Brachythérapie interstitielle par implantation de sources radioactives amovibles en fonction du volume dans plusieurs plans, autre
92.27.39↔	Implantation ou insertion d'élément radioactif (brachythérapie par des sources scellées de radionucléides), autre vaisseau	92.29.31↔	Brachythérapie interstitielle par implantation de sources radioactives permanentes, jusqu'à 10 sources
92.27.40↔	Implantation ou insertion peropératoire d'élément radioactif (brachythérapie par des sources scellées de radionucléides)	92.29.32↔	Brachythérapie interstitielle par implantation de sources radioactives permanentes, de 11 à 15 sources
92.27.70↔	Moulages radioactifs, SAP	92.29.33↔	Brachythérapie interstitielle par implantation de sources radioactives permanentes, de 16 à 20 sources
92.27.71↔	Moulages radioactifs: construction et application de moulage radioactif superficiel	92.29.34↔	Brachythérapie interstitielle par implantation de sources radioactives permanentes, de 21 à 25 sources
92.27.72↔	Moulages radioactifs: construction et pose d'applicateur non utilisé sur la surface corporelle	92.29.35↔	Brachythérapie interstitielle par implantation de sources radioactives permanentes, de 26 à 30 sources
92.27.73↔	Moulages radioactifs: construction et pose d'applicateur oculaire	92.29.36↔	Brachythérapie interstitielle par implantation de sources radioactives permanentes, de 31 à 35 sources
92.27.79↔	Autres moulages radioactifs	92.29.37↔	Brachythérapie interstitielle par implantation de sources radioactives permanentes, de 36 à 40 sources
92.28.00↔	Injection, instillation ou administration orale de radio-isotope, SAP	92.29.38↔	Brachythérapie interstitielle par implantation de sources radioactives permanentes, de 41 à 45 sources
92.28.01↔	Instillation d'un radionucléide libre dans l'articulation	92.29.39↔	Brachythérapie interstitielle par implantation de sources radioactives permanentes, de 46 à 50 sources
92.28.02↔	Traitement à l'iode radioactif, dose thérapeutique de I-131 jusqu'à 1,2 GBq, sans administration de thyroïdine recombinante (rh-TSH)	92.29.3a↔	Brachythérapie interstitielle par implantation de sources radioactives permanentes, de 51 à 55 sources
92.28.03↔	Traitement à l'iode radioactif, dose thérapeutique de I-131 jusqu'à 1,2 GBq, avec administration de thyroïdine recombinante (rh-TSH)	92.29.3b↔	Brachythérapie interstitielle par implantation de sources radioactives permanentes, de 56 à 60 sources
92.28.04↔	Traitement à l'iode radioactif, dose thérapeutique de I-131 de plus de 1,2 GBq à moins de 5 GBq, sans administration de thyroïdine recombinante (rh-TSH)	92.29.3c↔	Brachythérapie interstitielle par implantation de sources radioactives permanentes, de 61 à 65 sources
92.28.05↔	Traitement à l'iode radioactif, dose thérapeutique de I-131 de plus de 1,2 GBq à moins de 5 GBq, avec administration de thyroïdine recombinante (rh-TSH)	92.29.3d↔	Brachythérapie interstitielle par implantation de sources radioactives permanentes, de 66 à 70 sources
92.28.06↔	Traitement à l'iode radioactif, dose thérapeutique de I-131 de 5 GBq et plus, sans administration de thyroïdine recombinante (rh-TSH)	92.29.3e↔	Brachythérapie interstitielle par implantation de sources radioactives permanentes, 71 sources et plus
92.28.07↔	Traitement à l'iode radioactif, dose thérapeutique de I-131 de 5 GBq et plus, avec administration de thyroïdine recombinante (rh-TSH)	92.29.40↔	Brachythérapie par applicateurs superficiels, SAP
92.28.11↔	Thérapie de métastases osseuses par radionucléides libres	92.29.49↔	Autre brachythérapie par applicateurs superficiels
92.28.13↔	Radiothérapie par ciblage de récepteurs avec des analogues de la somatostatine conjugués au DOTA	92.29.51↔	Enlèvement de sources scellées de radionucléides ou d'applicateurs inactifs sous anesthésie
92.28.20↔	Radioimmunothérapie par 90Y-ibritumomab-tiuxétan, parentérale	92.30.00↔	Radiochirurgie stéréotaxique en un temps, SAP
92.28.21↔	Administration parentérale de I-131-MIBG (méta-iodobenzylguanidine marquée à l'iode-131)	92.30.01↔	Radiochirurgie stéréotaxique, en un temps: cérébrale, SAP
92.28.22↔	Radioimmunothérapie par iode 131 [I-131] tositumomab, par voie parentérale	92.30.02↔	Radiochirurgie stéréotaxique, en un temps: extracérébrale, SAP
92.28.23↔	Radioimmunothérapie par autres anticorps, parentérale	92.30.20↔	Radiochirurgie stéréotaxique, en un temps: cérébrale, radiothérapie à intensité modulée
92.28.31↔	Radio-chimioembolisation intravasculaire sélective par le I-131-lipiodol	92.30.21↔	Radiochirurgie stéréotaxique, en un temps: cérébrale, Intensity Modulated Arc Therapy (IMAT).
92.28.32↔	Radiothérapie intravasculaire sélective (SIRT) par embolisation avec des microsphères marquées à l'yttrium-90	92.30.22↔	Radiochirurgie stéréotaxique, en un temps: cérébrale, guidée par l'image
92.28.33↔	Brachythérapie endovasculaire au rhénium-188	92.30.30↔	Radiochirurgie stéréotaxique, en un temps: extracérébrale, radiothérapie avec modulation d'intensité
92.28.99↔	Injection, instillation ou administration orale de radio-isotopes, autre	92.30.31↔	Radiochirurgie stéréotaxique, en un temps: extracérébrale, Intensity Modulated Arc Therapy (IMAT).
92.29.00↔	Brachythérapie par des sources scellées de radionucléides, SAP	92.30.32↔	Radiochirurgie stéréotaxique, en un temps: extracérébrale, guidée par l'image
92.29.09↔	Autre brachythérapie par des sources scellées de radionucléides	92.30.99↔	Radiochirurgie stéréotaxique, en un temps, autre
92.29.11↔	Brachythérapie interstitielle par implantation de sources radioactives amovibles dans un seul plan, faible débit de dose	92.31.00↔	Radiochirurgie à photons non spécifiée, cérébrale
92.29.12↔	Brachythérapie interstitielle par implantation de sources radioactives amovibles dans un seul plan, débit de dose pulsé (pulsed dose rate)	92.31.10↔	Radiochirurgie à photons non spécifiée, extracérébrale
92.29.13↔	Brachythérapie interstitielle par implantation de sources radioactives amovibles dans un seul plan, haut débit de dose	92.32.00↔	Radiochirurgie photonique multisources, SAP
92.29.19↔	Brachythérapie interstitielle par implantation de sources radioactives amovibles dans un seul plan, autre	92.32.01↔	Radiochirurgie photonique multisources: gamma-knife
		92.33.00↔	Radiochirurgie aux particules, SAP
		92.33.01↔	Autre radiothérapie de haut voltage: radiochirurgie stéréotaxique, en un temps, cérébrale
		92.33.11↔	Autre radiothérapie de haut voltage: radiochirurgie stéréotaxique, en un temps, extracérébrale
		92.39.01↔	Autre radiothérapie de haut voltage, radiochirurgie stéréotaxique, fractionnée, cérébrale, SAP

92.39.11↔	Autre radiothérapie de haut voltage, radiochirurgie stéréotaxique, fractionnée, extracérébrale, SAP	92.39.30↔	Autre radiothérapie de haut voltage, radiochirurgie stéréotaxique, fractionnée: extracérébrale, radiothérapie avec modulation d'intensité
92.39.20↔	Autre radiothérapie de haut voltage, radiochirurgie stéréotaxique, fractionnée: cérébrale, radiothérapie à intensité modulée	92.39.31↔	Autre radiothérapie de haut voltage, radiochirurgie stéréotaxique, fractionnée: extracérébrale, Intensity Modulated Arc Therapy (IMAT).
92.39.21↔	Autre radiothérapie de haut voltage, radiochirurgie stéréotaxique, fractionnée: cérébrale, Intensity Modulated Arc Therapy (IMAT).	92.39.32↔	Autre radiothérapie de haut voltage, radiochirurgie stéréotaxique, fractionnée: extracérébrale, guidée par l'image
92.39.22↔	Autre radiothérapie de haut voltage, radiochirurgie stéréotaxique, fractionnée: cérébrale, guidée par l'image	92.39.39↔	Autre radiothérapie de haut voltage, radiochirurgie stéréotaxique, fractionnée, extracérébrale, autre
92.39.29↔	Autre radiothérapie de haut voltage, radiochirurgie stéréotaxique, fractionnée, extracérébrale, autre	92.41↔	Radiothérapie par électrons peropérateur

procédure K15-2

92.20↔	Perfusion d'isotope radioactif liquide	92.25.04↔	Téléradiothérapie par électron, accélérateur linéaire, radiothérapie peropérateur
92.21.00↔	Radiothérapie superficielle: SAP	92.25.09↔	Téléradiothérapie par électron, accélérateur linéaire, autre
92.21.01↔	Radiothérapie superficielle: jusqu'à 2 champs d'irradiation	92.25.11↔	Téléradiothérapie par électron, accélérateur linéaire, positionnement guidé par l'image
92.21.02↔	Radiothérapie superficielle: plus de 2 champs d'irradiation	92.25.12↔	Téléradiothérapie par électron, accélérateur linéaire, positionnement guidé par l'image, jusqu'à 2 champs d'irradiation
92.22.00↔	Radiothérapie en orthovoltage: SAP	92.25.13↔	Téléradiothérapie par électron, accélérateur linéaire, positionnement guidé par l'image, plus de 2 champs d'irradiation
92.22.01↔	Radiothérapie en orthovoltage: jusqu'à 2 champs d'irradiation	92.25.14↔	Téléradiothérapie par électron, accélérateur linéaire, positionnement guidé par l'image, radiothérapie conformationnelle en 3D
92.22.02↔	Radiothérapie en orthovoltage: plus de 2 champs d'irradiation	92.25.15↔	Téléradiothérapie par électron, accélérateur linéaire, positionnement guidé par l'image, radiothérapie avec modulation d'intensité
92.22.11↔	Radiothérapie peropérateur par rayons X, jusqu'à 300 kV	92.25.21↔	Téléradiothérapie par électron, accélérateur linéaire, sans guidage par l'image, jusqu'à 2 champs d'irradiation
92.22.12↔	Radiothérapie peropérateur par rayons X, 300 kV - < 1 MV	92.25.22↔	Téléradiothérapie par électron, accélérateur linéaire, sans guidage par l'image, plus de 2 champs d'irradiation
92.22.19↔	Autre radiothérapie peropérateur par rayons X	92.25.23↔	Téléradiothérapie par électron, accélérateur linéaire, sans guidage par l'image, radiothérapie conformationnelle en 3D
92.23.00↔	Radiothérapie de haut voltage: SAP	92.25.24↔	Téléradiothérapie par électron, accélérateur linéaire, sans guidage par l'image, radiothérapie avec modulation d'intensité
92.23.01↔	Appareil de télécobalt, jusqu'à 2 champs d'irradiation	92.26.00↔	Autre téléradiothérapie par particule radioactive, SAP
92.23.02↔	Appareil de télécobalt, 3 à 4 champs d'irradiation	92.26.10↔	Protonthérapie, sans guidage par l'image, jusqu'à 2 champs d'irradiation
92.23.03↔	Appareil de télécobalt plus de 4 champs d'irradiation ou radiothérapie conformationnelle en 3D	92.26.11↔	Protonthérapie, positionnement guidé par l'image, jusqu'à 2 champs d'irradiation
92.23.08↔	Radiothérapie de haut voltage: autres isotopes	92.26.20↔	Protonthérapie, sans guidage par l'image, plus de 2 champs d'irradiation
92.23.09↔	Autre appareil de télécobalt	92.26.21↔	Protonthérapie, positionnement guidé par l'image, plus de 2 champs d'irradiation
92.24.00↔	Téléradiothérapie à photons, accélérateur linéaire, SAP	92.26.99↔	Autre téléradiothérapie par particule radioactive, autre
92.24.01↔	Téléradiothérapie à photons, accélérateur linéaire, irradiation large	92.27.00↔	Implantation ou insertion d'élément radioactif (brachythérapie par des sources scellées de radionucléides), surface corporelle, site d'application autre ou non spécifié
92.24.02↔	Téléradiothérapie à photons, accélérateur linéaire, irradiation hémicorporelle	92.27.10↔	Implantation ou insertion d'élément radioactif (brachythérapie par des sources scellées de radionucléides), organes génitaux féminins, SAP
92.24.03↔	Téléradiothérapie à photons, accélérateur linéaire, irradiation corporelle totale	92.27.11↔	Implantation ou insertion d'élément radioactif (brachythérapie par des sources scellées de radionucléides), intra-utérine
92.24.04↔	Téléradiothérapie à photons, accélérateur linéaire, radiothérapie peropérateur	92.27.12↔	Implantation ou insertion d'élément radioactif (brachythérapie par des sources scellées de radionucléides), intravaginale
92.24.09↔	Téléradiothérapie à photons, accélérateur linéaire, autre	92.27.13↔	Implantation ou insertion d'élément radioactif (brachythérapie par des sources scellées de radionucléides), intra-utérine et intravaginale combinée
92.24.11↔	Téléradiothérapie à photons, accélérateur linéaire, positionnement guidé par l'image (IGRT), jusqu'à 2 champs d'irradiation	92.27.21↔	Implantation ou insertion d'élément radioactif (brachythérapie par des sources scellées de radionucléides), surface corporelle
92.24.12↔	Téléradiothérapie à photons, accélérateur linéaire, positionnement guidé par l'image (IGRT), plus de 2 champs d'irradiation	92.27.22↔	Implantation ou insertion d'élément radioactif (brachythérapie par des sources scellées de radionucléides), intracavitaire
92.24.13↔	Téléradiothérapie à photons, accélérateur linéaire, positionnement guidé par l'image (IGRT), radiothérapie conformationnelle en 3D	92.27.23↔	Implantation ou insertion d'élément radioactif (brachythérapie par des sources scellées de radionucléides), intraluminaire
92.24.14↔	Téléradiothérapie à photons, accélérateur linéaire, positionnement guidé par l'image (IGRT), radiothérapie avec modulation d'intensité	92.27.30↔	Implantation ou insertion d'élément radioactif (brachythérapie par des sources scellées de radionucléides), vaisseau non spécifié
92.24.21↔	Téléradiothérapie à photons, accélérateur linéaire, sans guidage par l'image, jusqu'à 2 champs d'irradiation	92.27.31↔	Implantation ou insertion d'élément radioactif (brachythérapie par des sources scellées de radionucléides), vaisseau coronaire
92.24.22↔	Téléradiothérapie à photons, accélérateur linéaire, sans guidage par l'image, plus de 2 champs d'irradiation		
92.24.23↔	Téléradiothérapie à photons, accélérateur linéaire, sans guidage par l'image, radiothérapie conformationnelle en 3D		
92.24.24↔	Téléradiothérapie à photons, accélérateur linéaire, sans guidage par l'image, radiothérapie avec modulation d'intensité		
92.24.30↔	Téléradiothérapie à photons: radiothérapie hautement complexe à l'aide d'équipements spécialisés		
92.25.00↔	Téléradiothérapie par électron, accélérateur linéaire, SAP		
92.25.01↔	Téléradiothérapie par électron, accélérateur linéaire, irradiation large		
92.25.02↔	Téléradiothérapie par électron, accélérateur linéaire, irradiation hémicorporelle		
92.25.03↔	Téléradiothérapie par électron, accélérateur linéaire, irradiation corporelle totale		

92.27.39↔	Implantation ou insertion d'élément radioactif (brachythérapie par des sources scellées de radionucléides), autre vaisseau	92.29.3b↔	Brachythérapie interstitielle par implantation de sources radioactives permanentes, de 56 à 60 sources
92.27.40↔	Implantation ou insertion peropératoires d'élément radioactif (brachythérapie par des sources scellées de radionucléides)	92.29.3c↔	Brachythérapie interstitielle par implantation de sources radioactives permanentes, de 61 à 65 sources
92.27.70↔	Moulages radioactifs, SAP	92.29.3d↔	Brachythérapie interstitielle par implantation de sources radioactives permanentes, de 66 à 70 sources
92.27.71↔	Moulages radioactifs: construction et application de moulage radioactif superficiel	92.29.3e↔	Brachythérapie interstitielle par implantation de sources radioactives permanentes, 71 sources et plus
92.27.72↔	Moulages radioactifs: construction et pose d'applicateur non utilisé sur la surface corporelle	92.29.40↔	Brachythérapie par applicateurs superficiels, SAP
92.27.73↔	Moulages radioactifs: construction et pose d'applicateur oculaire	92.29.49↔	Autre brachythérapie par applicateurs superficiels
92.27.79↔	Autres moulages radioactifs	92.29.51↔	Enlèvement de sources scellées de radionucléides ou d'applicateurs inactifs sous anesthésie
92.28.01↔	Instillation d'un radionucléide libre dans l'articulation	92.30.00↔	Radiochirurgie stéréotaxique en un temps, SAP
92.28.20↔	Radioimmunothérapie par 90Y-ibritumomab-tiuxétan, parentérale	92.30.01↔	Radiochirurgie stéréotaxique, en un temps: cérébrale, SAP
92.28.21↔	Administration parentérale de I-131-MIBG (méta-iodobenzylguanidine marquée à l'iode-131)	92.30.02↔	Radiochirurgie stéréotaxique, en un temps: extracérébrale, SAP
92.28.22↔	Radioimmunothérapie par iode 131 [I-131] tositumomab, par voie parentérale	92.30.20↔	Radiochirurgie stéréotaxique, en un temps: cérébrale, radiothérapie à intensité modulée
92.29.00↔	Brachythérapie par des sources scellées de radionucléides, SAP	92.30.21↔	Radiochirurgie stéréotaxique, en un temps: cérébrale, Intensity Modulated Arc Therapy (IMAT).
92.29.09↔	Autre brachythérapie par des sources scellées de radionucléides	92.30.22↔	Radiochirurgie stéréotaxique, en un temps: cérébrale, guidée par l'image
92.29.11↔	Brachythérapie interstitielle par implantation de sources radioactives amovibles dans un seul plan, faible débit de dose	92.30.30↔	Radiochirurgie stéréotaxique, en un temps: extracérébrale, radiothérapie avec modulation d'intensité
92.29.12↔	Brachythérapie interstitielle par implantation de sources radioactives amovibles dans un seul plan, débit de dose pulsé (pulsed dose rate)	92.30.31↔	Radiochirurgie stéréotaxique, en un temps: extracérébrale, Intensity Modulated Arc Therapy (IMAT).
92.29.13↔	Brachythérapie interstitielle par implantation de sources radioactives amovibles dans un seul plan, haut débit de dose	92.30.32↔	Radiochirurgie stéréotaxique, en un temps: extracérébrale, guidée par l'image
92.29.19↔	Brachythérapie interstitielle par implantation de sources radioactives amovibles dans un seul plan, autre	92.30.99↔	Radiochirurgie stéréotaxique, en un temps, autre
92.29.21↔	Brachythérapie interstitielle par implantation de sources radioactives amovibles en fonction du volume dans plusieurs plans, faible débit de dose	92.31.00↔	Radiochirurgie à photons non spécifiée, cérébrale
92.29.22↔	Brachythérapie interstitielle par implantation de sources radioactives amovibles en fonction du volume dans plusieurs plans, débit de dose pulsé (pulsed dose rate)	92.31.10↔	Radiochirurgie à photons non spécifiée, extracérébrale
92.29.23↔	Brachythérapie interstitielle par implantation de sources radioactives amovibles en fonction du volume dans plusieurs plans, haut débit de dose	92.32.00↔	Radiochirurgie photonique multisources, SAP
92.29.24↔	Brachythérapie par implantation peropératoire de sources radioactives amovibles dans plusieurs plans, haut débit de dose	92.32.01↔	Radiochirurgie photonique multisources: gamma-knife
92.29.29↔	Brachythérapie interstitielle par implantation de sources radioactives amovibles en fonction du volume dans plusieurs plans, autre	92.33.00↔	Radiochirurgie aux particules, SAP
92.29.31↔	Brachythérapie interstitielle par implantation de sources radioactives permanentes, jusqu'à 10 sources	92.33.01↔	Autre radiothérapie de haut voltage: radiochirurgie stéréotaxique, en un temps, cérébrale
92.29.32↔	Brachythérapie interstitielle par implantation de sources radioactives permanentes, de 11 à 15 sources	92.33.11↔	Autre radiothérapie de haut voltage: radiochirurgie stéréotaxique, en un temps, extracérébrale
92.29.33↔	Brachythérapie interstitielle par implantation de sources radioactives permanentes, de 16 à 20 sources	92.39.01↔	Autre radiothérapie de haut voltage, radiochirurgie stéréotaxique, fractionnée, cérébrale, SAP
92.29.34↔	Brachythérapie interstitielle par implantation de sources radioactives permanentes, de 21 à 25 sources	92.39.11↔	Autre radiothérapie de haut voltage, radiochirurgie stéréotaxique, fractionnée, extracérébrale, SAP
92.29.35↔	Brachythérapie interstitielle par implantation de sources radioactives permanentes, de 26 à 30 sources	92.39.20↔	Autre radiothérapie de haut voltage, radiochirurgie stéréotaxique, fractionnée: cérébrale, radiothérapie à intensité modulée
92.29.36↔	Brachythérapie interstitielle par implantation de sources radioactives permanentes, de 31 à 35 sources	92.39.21↔	Autre radiothérapie de haut voltage, radiochirurgie stéréotaxique, fractionnée: cérébrale, Intensity Modulated Arc Therapy (IMAT).
92.29.37↔	Brachythérapie interstitielle par implantation de sources radioactives permanentes, de 36 à 40 sources	92.39.22↔	Autre radiothérapie de haut voltage, radiochirurgie stéréotaxique, fractionnée: cérébrale, guidée par l'image
92.29.38↔	Brachythérapie interstitielle par implantation de sources radioactives permanentes, de 41 à 45 sources	92.39.29↔	Autre radiothérapie de haut voltage, radiochirurgie stéréotaxique, fractionnée, extracérébrale, autre
92.29.39↔	Brachythérapie interstitielle par implantation de sources radioactives permanentes, de 46 à 50 sources	92.39.30↔	Autre radiothérapie de haut voltage, radiochirurgie stéréotaxique, fractionnée: extracérébrale, radiothérapie avec modulation d'intensité
92.29.3a↔	Brachythérapie interstitielle par implantation de sources radioactives permanentes, de 51 à 55 sources	92.39.31↔	Autre radiothérapie de haut voltage, radiochirurgie stéréotaxique, fractionnée: extracérébrale, Intensity Modulated Arc Therapy (IMAT).
		92.39.32↔	Autre radiothérapie de haut voltage, radiochirurgie stéréotaxique, fractionnée: extracérébrale, guidée par l'image
		92.39.39↔	Autre radiothérapie de haut voltage, radiochirurgie stéréotaxique, fractionnée, extracérébrale, autre
		92.41↔	Radiothérapie par électrons peropératoire

procédure K15-3

92.28.03↔	Traitement à l'iode radioactif, dose thérapeutique de I-131 jusqu'à 1,2 GBq, avec administration de thyrotropine recombinante (rh-TSH)	92.28.07↔	Traitement à l'iode radioactif, dose thérapeutique de I-131 de 5 GBq et plus, avec administration de thyrotropine recombinante (rh-TSH)
92.28.05↔	Traitement à l'iode radioactif, dose thérapeutique de I-131 de plus de 1,2 GBq à moins de 5 GBq, avec administration de thyrotropine recombinante (rh-TSH)	92.28.13↔	Radiothérapie par ciblage de récepteurs avec des analogues de la somatostatine conjugués au DOTA
92.28.06↔	Traitement à l'iode radioactif, dose thérapeutique de I-131 de 5 GBq et plus, sans administration de thyrotropine recombinante (rh-TSH)		

DRG K33**Procédures opératoires complexes en plusieurs temps pour maladies endocriniennes, nutritionnelles et métaboliques**

Procédures opératoires complexes en plusieurs temps

DRG K33Z**Procédures opératoires complexes en plusieurs temps pour maladies endocriniennes, nutritionnelles et métaboliques****DRG K60****Diabète sucré et troubles nutritionnels sévères**

Diagnostic principal dans le tableau K60-1

DRG K60A**Diabète sucré, âge < 16 ans, avec traitement multimodal complexe pour diabète sucré**

Procédure dans le tableau K60-6 et Âge < 16 années

DRG K60B**Diabète sucré ou troubles nutritionnels sévères avec CC extrêmement sévères, ou diabète sucré avec diagnostics de complication**

PCCL > 3 ou diagnostic supplémentaire dans le tableau K60-2 et diagnostic supplémentaire dans le tableau K60-3

DRG K60C**Diabète sucré ou troubles nutritionnels sévères, âge < 11 ans ou âge < 16 ans avec CC sévères ou diagnostic particulier**

Âge < 11 années ou Âge < 16 années et (PCCL > 2 ou diagnostic principal dans le tableau K60-4)

DRG K60D**Diabète sucré, âge > 15 ans, avec CC sévères ou troubles nutritionnels sévères**

Âge > 15 années et (diagnostic principal dans le tableau K60-4 ou PCCL > 2) ou diagnostic principal dans le tableau K60-5

DRG K60E**Diabète sucré, âge < 16 ans**

Âge < 16 années

DRG K60F**Diabète sucré, âge > 15 ans****diagnostic K60-1**

E10.01	Diabète sucré, type 1: Avec coma: Désigné comme décompensé	E10.74	Diabète sucré, type 1: Avec complications multiples: Avec syndrome du pied diabétique, non désigné comme décompensé
E10.11	Diabète sucré, type 1: Avec acidocétose: Désigné comme décompensé	E10.75	Diabète sucré, type 1: Avec complications multiples: Avec syndrome du pied diabétique, désigné comme décompensé
E10.60	Diabète sucré, type 1: Avec autres complications précisées: Non désigné comme décompensé	E10.80	Diabète sucré, type 1: Avec complications non précisées: Non désigné comme décompensé
E10.61	Diabète sucré, type 1: Avec autres complications précisées: Désigné comme décompensé	E10.81	Diabète sucré, type 1: Avec complications non précisées: Désigné comme décompensé
E10.72	Diabète sucré, type 1: Avec complications multiples: Avec autres complications multiples, non désigné comme décompensé	E10.90	Diabète sucré, type 1: Sans complication: Non désigné comme décompensé
E10.73	Diabète sucré, type 1: Avec complications multiples: Avec autres complications multiples, désigné comme décompensé	E10.91	Diabète sucré, type 1: Sans complication: Désigné comme décompensé

E11.01	Diabète sucré, type 2: Avec coma: Désigné comme décompensé	E13.73	Autres diabètes sucrés précisés: Avec complications multiples: Avec autres complications multiples, désigné comme décompensé
E11.11	Diabète sucré, type 2: Avec acidocétose: Désigné comme décompensé	E13.74	Autres diabètes sucrés précisés: Avec complications multiples: Avec syndrome du pied diabétique, non désigné comme décompensé
E11.60	Diabète sucré, type 2: Avec autres complications précisées: Non désigné comme décompensé	E13.75	Autres diabètes sucrés précisés: Avec complications multiples: Avec syndrome du pied diabétique, désigné comme décompensé
E11.61	Diabète sucré, type 2: Avec autres complications précisées: Désigné comme décompensé	E13.80	Autres diabètes sucrés précisés: Avec complications non précisées: Non désigné comme décompensé
E11.72	Diabète sucré, type 2: Avec complications multiples: Avec autres complications multiples, non désigné comme décompensé	E13.81	Autres diabètes sucrés précisés: Avec complications non précisées: Désigné comme décompensé
E11.73	Diabète sucré, type 2: Avec complications multiples: Avec autres complications multiples, désigné comme décompensé	E13.90	Autres diabètes sucrés précisés: Sans complication: Non désigné comme décompensé
E11.74	Diabète sucré, type 2: Avec complications multiples: Avec syndrome du pied diabétique, non désigné comme décompensé	E13.91	Autres diabètes sucrés précisés: Sans complication: Désigné comme décompensé
E11.75	Diabète sucré, type 2: Avec complications multiples: Avec syndrome du pied diabétique, désigné comme décompensé	E14.01	Diabète sucré, sans précision: Avec coma: Désigné comme décompensé
E11.80	Diabète sucré, type 2: Avec complications non précisées: Non désigné comme décompensé	E14.11	Diabète sucré, sans précision: Avec acidocétose: Désigné comme décompensé
E11.81	Diabète sucré, type 2: Avec complications non précisées: Désigné comme décompensé	E14.60	Diabète sucré, sans précision: Avec autres complications précisées: Non désigné comme décompensé
E11.90	Diabète sucré, type 2: Sans complication: Non désigné comme décompensé	E14.61	Diabète sucré, sans précision: Avec autres complications précisées: Désigné comme décompensé
E11.91	Diabète sucré, type 2: Sans complication: Désigné comme décompensé	E14.72	Diabète sucré, sans précision: Avec complications multiples: Avec autres complications multiples, non désigné comme décompensé
E12.01	Diabète sucré de malnutrition: Avec coma: Désigné comme décompensé	E14.73	Diabète sucré, sans précision: Avec complications multiples: Avec autres complications multiples, désigné comme décompensé
E12.11	Diabète sucré de malnutrition: Avec acidocétose: Désigné comme décompensé	E14.74	Diabète sucré, sans précision: Avec complications multiples: Avec syndrome du pied diabétique, non désigné comme décompensé
E12.60	Diabète sucré de malnutrition: Avec autres complications précisées: Non désigné comme décompensé	E14.75	Diabète sucré, sans précision: Avec complications multiples: Avec syndrome du pied diabétique, désigné comme décompensé
E12.61	Diabète sucré de malnutrition: Avec autres complications précisées: Désigné comme décompensé	E14.80	Diabète sucré, sans précision: Avec complications non précisées: Non désigné comme décompensé
E12.72	Diabète sucré de malnutrition: Avec complications multiples: Avec autres complications multiples, non désigné comme décompensé	E14.81	Diabète sucré, sans précision: Avec complications non précisées: Désigné comme décompensé
E12.73	Diabète sucré de malnutrition: Avec complications multiples: Avec autres complications multiples, désigné comme décompensé	E14.90	Diabète sucré, sans précision: Sans complication: Non désigné comme décompensé
E12.74	Diabète sucré de malnutrition: Avec complications multiples: Avec syndrome du pied diabétique, non désigné comme décompensé	E14.91	Diabète sucré, sans précision: Sans complication: Désigné comme décompensé
E12.75	Diabète sucré de malnutrition: Avec complications multiples: Avec syndrome du pied diabétique, désigné comme décompensé	E40	Kwashiorkor
E12.80	Diabète sucré de malnutrition: Avec complications non précisées: Non désigné comme décompensé	E41	Marasme nutritionnel
E12.81	Diabète sucré de malnutrition: Avec complications non précisées: Désigné comme décompensé	E42	Kwashiorkor avec marasme
E12.90	Diabète sucré de malnutrition: Sans complication: Non désigné comme décompensé	E43	Malnutrition protéino-énergétique grave, sans précision
E12.91	Diabète sucré de malnutrition: Sans complication: Désigné comme décompensé	E44.0	Malnutrition protéino-énergétique modérée
E13.01	Autres diabètes sucrés précisés: Avec coma: Désigné comme décompensé	E44.1	Malnutrition protéino-énergétique légère
E13.11	Autres diabètes sucrés précisés: Avec acidocétose: Désigné comme décompensé	E46	Malnutrition protéino-énergétique, sans précision
E13.60	Autres diabètes sucrés précisés: Avec autres complications précisées: Non désigné comme décompensé	E51.2	Encéphalopathie de Wernicke
E13.61	Autres diabètes sucrés précisés: Avec autres complications précisées: Désigné comme décompensé	E51.8	Autres manifestations de la carence en thiamine
E13.72	Autres diabètes sucrés précisés: Avec complications multiples: Avec autres complications multiples, non désigné comme décompensé	E51.9	Carence en thiamine, sans précision
		P70.2	Diabète sucré néonatal
		R81	Glycosurie

diagnostic supplémentaire K60-2

H54.0	Cécité et forte baisse de la vision binoculaire	N18.5	Maladie rénale chronique, stade 5
-------	---	-------	-----------------------------------

diagnostic supplémentaire K60-3

G63.2	Polynévrite diabétique {E10-E14 avec le quatrième chiffre .4}	N08.3	Glomérulopathie au cours du diabète sucré {E10-E14 avec le quatrième chiffre .2}
H36.0	Rétinopathie diabétique {E10-E14 avec le quatrième chiffre .3}		

diagnostic principal K60-4

E10.11	Diabète sucré, type 1: Avec acidocétose: Désigné comme décompensé	E12.75	Diabète sucré de malnutrition: Avec complications multiples: Avec syndrome du pied diabétique, désigné comme décompensé
E10.72	Diabète sucré, type 1: Avec complications multiples: Avec autres complications multiples, non désigné comme décompensé	E13.11	Autres diabètes sucrés précisés: Avec acidocétose: Désigné comme décompensé
E10.73	Diabète sucré, type 1: Avec complications multiples: Avec autres complications multiples, désigné comme décompensé	E13.72	Autres diabètes sucrés précisés: Avec complications multiples: Avec autres complications multiples, non désigné comme décompensé
E10.74	Diabète sucré, type 1: Avec complications multiples: Avec syndrome du pied diabétique, non désigné comme décompensé	E13.73	Autres diabètes sucrés précisés: Avec complications multiples: Avec autres complications multiples, désigné comme décompensé
E10.75	Diabète sucré, type 1: Avec complications multiples: Avec syndrome du pied diabétique, désigné comme décompensé	E13.74	Autres diabètes sucrés précisés: Avec complications multiples: Avec syndrome du pied diabétique, non désigné comme décompensé
E11.11	Diabète sucré, type 2: Avec acidocétose: Désigné comme décompensé	E13.75	Autres diabètes sucrés précisés: Avec complications multiples: Avec syndrome du pied diabétique, désigné comme décompensé
E11.72	Diabète sucré, type 2: Avec complications multiples: Avec autres complications multiples, non désigné comme décompensé	E14.11	Diabète sucré, sans précision: Avec acidocétose: Désigné comme décompensé
E11.73	Diabète sucré, type 2: Avec complications multiples: Avec autres complications multiples, désigné comme décompensé	E14.72	Diabète sucré, sans précision: Avec complications multiples: Avec autres complications multiples, non désigné comme décompensé
E11.74	Diabète sucré, type 2: Avec complications multiples: Avec syndrome du pied diabétique, non désigné comme décompensé	E14.73	Diabète sucré, sans précision: Avec complications multiples: Avec autres complications multiples, désigné comme décompensé
E11.75	Diabète sucré, type 2: Avec complications multiples: Avec syndrome du pied diabétique, désigné comme décompensé	E14.74	Diabète sucré, sans précision: Avec complications multiples: Avec syndrome du pied diabétique, non désigné comme décompensé
E12.11	Diabète sucré de malnutrition: Avec acidocétose: Désigné comme décompensé	E14.75	Diabète sucré, sans précision: Avec complications multiples: Avec syndrome du pied diabétique, désigné comme décompensé
E12.72	Diabète sucré de malnutrition: Avec complications multiples: Avec autres complications multiples, non désigné comme décompensé		
E12.73	Diabète sucré de malnutrition: Avec complications multiples: Avec autres complications multiples, désigné comme décompensé		
E12.74	Diabète sucré de malnutrition: Avec complications multiples: Avec syndrome du pied diabétique, non désigné comme décompensé		

diagnostic principal K60-5

E40	Kwashiorkor	E44.1	Malnutrition protéino-énergétique légère
E41	Marasme nutritionnel	E46	Malnutrition protéino-énergétique, sans précision
E42	Kwashiorkor avec marasme	E51.2	Encéphalopathie de Wernicke
E43	Malnutrition protéino-énergétique grave, sans précision	E51.8	Autres manifestations de la carence en thiamine
E44.0	Malnutrition protéino-énergétique modérée	E51.9	Carence en thiamine, sans précision

procédure K60-6

99.b5.30†↔	Traitement complexe multimodal du diabète sucré, 7 jours (minimum) à 13 jours (maximum) de traitement	99.b5.32†↔	Traitement complexe multimodal du diabète sucré, 21 et plus de jours de traitement
99.b5.31†↔	Traitement complexe multimodal du diabète sucré, 14 jours (minimum) à 20 jours (maximum) de traitement		

ADRG K62**Diverses maladies métaboliques**

Diagnostic principal dans le tableau K62-1

DRG K62A**Diverses maladies métaboliques lors de para / tétraplégie ou avec diagnostic de complication**

Diagnostic supplémentaire dans le tableau K62-2 ou diagnostic dans le tableau K62-3 ou diagnostic supplémentaire dans le tableau K62-4

DRG K62B**Diverses maladies métaboliques sauf lors de para / tétraplégie****diagnostic principal K62-1**

E15	Coma hypoglycémique non diabétique	E50.9	Avitaminose A, sans précision
E16.2	Hypoglycémie, sans précision	E51.1	Béribéri
E20.1	Pseudohypoparathyroïdie	E52	Carence en acide nicotinique [pellagre]
E45	Retard de développement après malnutrition protéino-énergétique	E53.0	Carence en riboflavine
E50.8	Autres manifestations de l'avitaminose A	E53.1	Carence en pyridoxine
		E53.8	Autres avitaminoses précisées du groupe B

E53.9	Avitaminose du groupe B, sans précision	E83.59	Anomalies du métabolisme du calcium, sans précision
E54	Carence en acide ascorbique	E86	Hypovolémie
E55.9	Carence en vitamine D, sans précision	E87.0	Hyperosmolarité et hypernatrémie
E56.0	Carence en vitamine E	E87.1	Hypo-osmolarité et hyponatrémie
E56.1	Carence en vitamine K	E87.2	Acidose
E56.8	Carence en autres vitamines	E87.3	Alcalose
E56.9	Avitaminose, sans précision	E87.4	Anomalie mixte de l'équilibre acido-basique
E58	Carence alimentaire en calcium	E87.5	Hyperkaliémie
E59	Carence alimentaire en sélénium	E87.6	Hypokaliémie
E60	Carence alimentaire en zinc	E87.8	Autres déséquilibres hydro-électrolytiques, non classés ailleurs
E61.0	Carence en cuivre	E89.1	Hypoinsulinémie après un acte à visée diagnostique et thérapeutique
E61.1	Carence en fer	P70.8	Autres anomalies transitoires du métabolisme des glucides chez le fœtus et le nouveau-né
E61.2	Carence en magnésium	P70.9	Anomalie transitoire du métabolisme des glucides chez le fœtus et le nouveau-né, sans précision
E61.3	Carence en manganèse	P71.0	Hypocalcémie du nouveau-né, due au lait de vache
E61.4	Carence en chrome	P71.1	Autres hypocalcémies du nouveau-né
E61.5	Carence en molybdène	P71.2	Hypomagnésémie néonatale
E61.6	Carence en vanadium	P71.3	Tétanie néonatale sans carence en calcium ou magnésium
E61.7	Carence en plusieurs éléments nutritionnels	P71.4	Hypoparathyroïdie néonatale transitoire
E61.8	Carence en autres éléments nutritionnels précisés	P71.8	Autres anomalies transitoires du métabolisme du calcium et du magnésium du nouveau-né
E61.9	Carence en élément nutritionnel, sans précision	P71.9	Anomalie transitoire du métabolisme du calcium et du magnésium du nouveau-né, sans précision
E63.0	Carence en acides gras essentiels	P72.0	Goitre néonatal, non classé ailleurs
E63.1	Déséquilibre alimentaire	P72.2	Autres anomalies néonatales de la fonction thyroïdienne, non classées ailleurs
E63.8	Autres carences nutritionnelles précisées	P72.8	Autres anomalies endocriniennes transitoires précisées du nouveau-né
E63.9	Carence nutritionnelle, sans précision	P72.9	Anomalie endocrinienne transitoire du nouveau-né, sans précision
E65	Adiposité localisée	P74.0	Acidose métabolique tardive du nouveau-né
E66.00	Obésité due à un excès calorique: Indice de masse corporelle [IMC] compris entre 30 et moins de 35	P74.1	Déshydratation du nouveau-né
E66.01	Obésité due à un excès calorique: Indice de masse corporelle [IMC] compris entre 35 et moins de 40	P74.2	Anomalies de l'équilibre sodique du nouveau-né
E66.02	Obésité due à un excès calorique: Indice de masse corporelle [IMC] de 40 ou plus	P74.3	Anomalies de l'équilibre potassique du nouveau-né
E66.09	Obésité due à un excès calorique: Indice de masse corporelle [IMC] non précisé	P74.4	Autres anomalies électrolytiques transitoires du nouveau-né
E66.10	Obésité médicamenteuse: Indice de masse corporelle [IMC] compris entre 30 et moins de 35	P74.5	Tyrosinémie transitoire du nouveau-né
E66.11	Obésité médicamenteuse: Indice de masse corporelle [IMC] compris entre 35 et moins de 40	P74.8	Autres anomalies métaboliques transitoires du nouveau-né
E66.12	Obésité médicamenteuse: Indice de masse corporelle [IMC] de 40 ou plus	P74.9	Anomalie métabolique transitoire du nouveau-né, sans précision
E66.19	Obésité médicamenteuse: Indice de masse corporelle [IMC] non précisé	P92.0	Vomissements du nouveau-né
E66.80	Autres obésités: Indice de masse corporelle [IMC] compris entre 30 et moins de 35	P92.1	Régurgitation et mérycisme du nouveau-né
E66.81	Autres obésités: Indice de masse corporelle [IMC] compris entre 35 et moins de 40	P92.2	Alimentation lente du nouveau-né
E66.82	Autres obésités: Indice de masse corporelle [IMC] de 40 ou plus	P92.3	Sous-alimentation du nouveau-né
E66.89	Autres obésités: Indice de masse corporelle [IMC] non précisé	P92.4	Suralimentation du nouveau-né
E66.90	Obésité, sans précision: Indice de masse corporelle [IMC] compris entre 30 et moins de 35	P92.5	Alimentation au sein difficile chez le nouveau-né
E66.91	Obésité, sans précision: Indice de masse corporelle [IMC] compris entre 35 et moins de 40	P92.8	Autres problèmes alimentaires du nouveau-né
E66.92	Obésité, sans précision: Indice de masse corporelle [IMC] de 40 ou plus	P92.9	Problème alimentaire du nouveau-né, sans précision
E66.99	Obésité, sans précision: Indice de masse corporelle [IMC] non précisé	R29.0	Tétanie
E67.0	Hypervitaminose A	R62.0	Maturation retardée
E67.1	Hypercaroténémie	R62.8	Autres retards du développement physiologique
E67.2	Syndrome d'hypervitaminose B6	R62.9	Retard du développement physiologique, sans précision
E67.3	Hypervitaminose D	R63.0	Anorexie
E67.8	Autres excès précisés d'apport	R63.1	Polydipsie
E71.3	Anomalie du métabolisme des acides gras	R63.2	Polyphagie
E78.4	Autres hyperlipidémies	R63.3	Difficultés nutritionnelles et nutrition inadaptée
E78.5	Hyperlipidémie, sans précision	R63.4	Perte de poids anormale
E83.4	Anomalies du métabolisme du magnésium	R63.5	Prise de poids anormale
E83.50	Calciophylaxie	R63.6	Prise insuffisante de nourriture et de boisson par suite de négligence de soi
E83.58	Anomalies du métabolisme du calcium	R63.8	Autres symptômes et signes relatifs à l'absorption d'aliments et de liquides
		R73.0	Anomalie de l'épreuve de tolérance au glucose
		R73.9	Hyperglycémie, sans précision
		R82.4	Acétonurie

diagnostic supplémentaire K62-2

G04.1	Paraplégie spastique tropicale	G82.33	Tétraparésie et tétraplégie flasque: Paraplégie incomplète chronique
G82.02	Paraparésie et paraplégie flasque: Paraplégie complète chronique	G82.42	Tétraparésie et tétraplégie spastique: Paraplégie complète chronique
G82.03	Paraparésie et paraplégie flasque: Paraplégie incomplète chronique	G82.43	Tétraparésie et tétraplégie spastique: Paraplégie incomplète chronique
G82.12	Paraparésie et paraplégie spastique: Paraplégie complète chronique	G82.52	Tétraparésie et tétraplégie, sans précision: Paraplégie complète chronique
G82.13	Paraparésie et paraplégie spastique: Paraplégie incomplète chronique	G82.53	Tétraparésie et tétraplégie, sans précision: Paraplégie incomplète chronique
G82.22	Paraparésie et paraplégie, sans précision: Paraplégie complète chronique	P11.51	Lésion du rachis et de la moelle épinière due à un traumatisme obstétrical: Avec paraplégie chronique
G82.23	Paraparésie et paraplégie, sans précision: Paraplégie incomplète chronique		
G82.32	Tétraparésie et tétraplégie flasque: Paraplégie complète chronique		

diagnostic K62-3

D65.0	Afibrinogénémie acquise	Q22.8	Autres malformations congénitales de la valvule tricuspide
D65.1	Coagulation intravasculaire disséminée	Q22.9	Malformation congénitale de la valvule tricuspide, sans précision
D66	Carence héréditaire en facteur VIII	Q23.0	Sténose congénitale de la valvule aortique
D67	Carence héréditaire en facteur IX	Q23.1	Insuffisance congénitale de la valvule aortique
D68.00	Maladie de von Willebrand, héréditaire	Q23.2	Sténose mitrale congénitale
D68.01	Maladie de von Willebrand, acquise	Q23.3	Insuffisance mitrale congénitale
D68.09	Maladie de von Willebrand, sans précision	Q23.4	Hypoplasie du cœur gauche
D68.1	Carence héréditaire en facteur XI	Q23.8	Autres malformations congénitales des valvules aortique et mitrale
D68.20	Carence héréditaire en facteur I	Q23.9	Malformation congénitale des valvules aortique et mitrale, sans précision
D68.21	Carence héréditaire en facteur II	Q24.0	Dextrocardie
D68.22	Carence héréditaire en facteur V	Q24.1	Lévo-cardie
D68.23	Carence héréditaire en facteur VII	Q24.2	Cœur triatrial
D68.24	Carence héréditaire en facteur X	Q24.3	Sténose de l'infundibulum pulmonaire
D68.25	Carence héréditaire en facteur XII	Q24.4	Sténose sous-aortique congénitale
D68.26	Carence héréditaire en facteur XIII	Q24.5	Malformation des vaisseaux coronaires
D68.28	Carence héréditaire d'autres facteurs de coagulation	Q24.6	Bloc congénital du cœur
D69.53	Thrombopénie induite par l'héparine de type II	Q24.8	Autres malformations cardiaques congénitales précisées
I26.0	Embolie pulmonaire, avec mention de cœur pulmonaire aigu	Q24.9	Malformation cardiaque congénitale, sans précision
I26.9	Embolie pulmonaire, sans mention de cœur pulmonaire aigu	Q25.0	Perméabilité du canal artériel
N17.03	Insuffisance rénale aiguë avec nécrose tubulaire: Stade 3	Q25.1	Coarctation de l'aorte
N17.13	Insuffisance rénale aiguë avec nécrose corticale aiguë: Stade 3	Q25.2	Atrésie de l'aorte
N17.23	Insuffisance rénale aiguë avec nécrose médullaire: Stade 3	Q25.3	Sténose de l'aorte (congénitale)
N17.83	Autres insuffisances rénales aiguës: Stade 3	Q25.4	Autres malformations congénitales de l'aorte
N17.93	Insuffisance rénale aiguë, sans précision: Stade 3	Q25.5	Atrésie de l'artère pulmonaire
Q20.0	Tronc artériel commun	Q25.6	Sténose (congénitale) de l'artère pulmonaire
Q20.1	Ventricule droit à double issue [Double outlet right ventricle]	Q25.7	Autres malformations congénitales de l'artère pulmonaire
Q20.2	Ventricule gauche à double issue [Double outlet left ventricle]	Q25.8	Autres malformations congénitales des gros vaisseaux
Q20.3	Communication ventriculo-auriculaire discordante	Q25.9	Malformation congénitale des gros vaisseaux, sans précision
Q20.4	Ventricule à double issue [Double inlet ventricle]	Q26.0	Sténose congénitale de la veine cave
Q20.5	Communication auriculo-ventriculaire discordante	Q26.1	Persistance de la veine cave supérieure gauche
Q20.6	Isomérisme des auricules cardiaques	Q26.2	Retour veineux pulmonaire anormal total
Q20.8	Autres malformations congénitales des cavités et des orifices cardiaques	Q26.3	Retour veineux pulmonaire anormal partiel
Q20.9	Malformation congénitale des cavités et des orifices cardiaques, sans précision	Q26.4	Retour veineux pulmonaire anormal, sans précision
Q21.0	Communication interventriculaire	Q26.5	Retour veineux portal anormal
Q21.1	Communication interauriculaire	Q26.6	Fistule entre la veine porte et l'artère hépatique (congénitale)
Q21.2	Communication auriculo-ventriculaire	Q26.8	Autres malformations congénitales des grandes veines
Q21.3	Tétralogie de Fallot	Q26.9	Malformation congénitale d'une grande veine, sans précision
Q21.4	Communication aorto-pulmonaire	Q27.0	Absence congénitale et hypoplasie de l'artère ombilicale
Q21.80	Pentalogie de Fallot	Q27.1	Sténose congénitale de l'artère rénale
Q21.88	Autres malformations congénitales des septums cardiaques	Q27.2	Autres malformations congénitales de l'artère rénale
Q21.9	Malformation congénitale d'une cloison cardiaque, sans précision	Q27.3	Malformation artérioveineuse périphérique
Q22.0	Atrésie de la valve pulmonaire	Q27.4	Phlébectasie congénitale
Q22.1	Sténose congénitale de la valve pulmonaire	Q27.8	Autres malformations congénitales précisées de l'appareil circulatoire périphérique
Q22.2	Insuffisance congénitale de la valve pulmonaire	Q27.9	Malformation congénitale de l'appareil circulatoire périphérique, sans précision
Q22.3	Autres malformations congénitales de la valve pulmonaire	Q28.00	Anévrisme artérioveineux congénital des vaisseaux précérébraux
Q22.4	Sténose congénitale de la valvule tricuspide	Q28.01	Fistule artérioveineuse congénitale des vaisseaux précérébraux
Q22.5	Maladie d'Ebstein		
Q22.6	Hypoplasie du cœur droit		

Q28.08	Autres malformations artérioveineuses congénitales des vaisseaux précérébraux	Q28.39	Malformation congénitale des vaisseaux cérébraux, non précisée
Q28.09	Malformation artérioveineuse congénitale des vaisseaux précérébraux, non précisée	Q28.80	Autre anévrisme congénital
Q28.10	Anévrisme congénital des vaisseaux précérébraux	Q28.81	Autre fistule congénitale de l'appareil circulatoire
Q28.11	Fistule congénitale des vaisseaux précérébraux	Q28.88	Autres malformations congénitales précisées de l'appareil circulatoire.
Q28.18	Autres malformations congénitales des vaisseaux précérébraux	Q28.9	Malformation congénitale de l'appareil circulatoire, sans précision
Q28.19	Malformation congénitale des vaisseaux précérébraux, non précisée	R65.1	Syndrome de réponse inflammatoire systémique [SIRS] d'origine infectieuse avec complications organiques
Q28.20	Anévrisme artérioveineux congénital des vaisseaux cérébraux	R65.2	Syndrome de réponse inflammatoire systémique [SIRS] d'origine non infectieuse sans complications organiques
Q28.21	Fistule artérioveineuse congénitale des vaisseaux cérébraux	R65.3	Syndrome de réponse inflammatoire systémique [SIRS] d'origine non infectieuse avec complications organiques
Q28.28	Autres malformations artérioveineuses congénitales des vaisseaux cérébraux	S22.43	Fractures multiples de côtes: Avec fractures de trois côtes
Q28.29	Malformation artérioveineuse congénitale des vaisseaux cérébraux, non précisée	S22.44	Fractures multiples de côtes: Avec fractures de quatre côtes ou plus
Q28.30	Anévrisme congénital des vaisseaux cérébraux		
Q28.31	Fistule congénitale des vaisseaux cérébraux		
Q28.38	Autres malformations congénitales des vaisseaux cérébraux		

diagnostic supplémentaire K62-4

T86.00	Échec d'un transplant de cellules souches hématopoïétiques	T86.51	Nécrose d'une greffe de peau
T86.01	Maladie aiguë du greffon contre l'hôte, stade I et II	T86.52	Rejet/perte d'une greffe de peau
T86.02	Maladie aiguë du greffon contre l'hôte, stade III et IV	T86.59	Autre trouble fonctionnel, échec et rejet non précisé d'une greffe de peau
T86.05	Maladie du greffon contre l'hôte (GVH) chronique, forme légère	T86.81	Echec et rejet d'autres organes et tissus greffés: Greffe de poumon
T86.06	Maladie du greffon contre l'hôte (GVH) chronique, forme modérée	T86.82	Echec et rejet d'autres organes et tissus greffés: Greffe de pancréas
T86.07	Maladie du greffon contre l'hôte (GVH) chronique, forme sévère	T86.83	Echec et rejet d'autres organes et tissus greffés: Greffe de cornée de l'œil
T86.09	Maladie chronique du greffon contre l'hôte, sans précision	T86.88	Echec et rejet d'autres organes et tissus greffés: Autres organes ou tissus greffés
T86.10	Détérioration fonctionnelle aiguë d'une greffe de rein	T86.9	Echec et rejet d'un organe et d'un tissu greffés non précisés
T86.11	Détérioration fonctionnelle chronique d'une greffe de rein	Z94.0	Status post greffe de rein
T86.12	Reprise retardée de la fonction de la greffe	Z94.1	Status post greffe du cœur
T86.19	Trouble fonctionnel, échec et rejet d'une greffe de rein, autre et non précisé	Z94.2	Status post greffe de poumon
T86.2	Echec et rejet d'une greffe de cœur	Z94.3	Status post greffe de cœur et poumon
T86.3	Echec et rejet d'une greffe cœur-poumon	Z94.4	Status post greffe de foie
T86.40	Détérioration fonctionnelle aiguë d'une greffe de foie	Z94.81	Etat consécutif à une transplantation de cellules-souches hématopoïétique avec immunosuppression actuelle
T86.41	Détérioration fonctionnelle chronique d'une greffe de foie		
T86.49	Autre trouble fonctionnel, échec et rejet non précisé d'une greffe de foie		
T86.50	Troubles circulatoires d'une greffe de peau		

ADRG K63

Maladies métaboliques congénitales

Diagnostic principal dans le tableau K63-1

DRG K63A

Maladies métaboliques congénitales, plus d'un jour d'hospitalisation, âge < 16 ans ou CC extrêmement sévères

Durée de séjour > 1 jour et (Âge < 16 années ou PCCL > 3)

DRG K63B

Maladies métaboliques congénitales, plus d'un jour d'hospitalisation, âge > 15 ans

Durée de séjour > 1 jour

DRG K63C

Maladies métaboliques congénitales, un jour d'hospitalisation

diagnostic principal K63-1

C96.5	Histiocytose à cellules de Langerhans multifocale et unisystémique	E70.1	Autres hyperphénylalaninémies
C96.6	Histiocytose unifocale à cellules de Langerhans	E70.2	Anomalies du métabolisme de la tyrosine
D76.1	Lymphohistiocytose hémophagocytaire	E70.3	Albinisme
D76.2	Syndrome hémophagocytaire associé à une infection	E70.8	Autres anomalies du métabolisme des acides aminés aromatiques
D76.3	Autres syndromes histiocytaires	E70.9	Anomalies du métabolisme des acides aminés aromatiques, sans précision
D81.3	Déficit en adénosine désaminase [ADA]	E71.0	Maladie des urines à odeur de sirop d'érable
D81.5	Déficit en purine nucléoside phosphorylase [PNP]		
E70.0	Phénylcétonurie classique		

E71.1	Autres anomalies du métabolisme des acides aminés à chaîne ramifiée	E78.2	Hyperlipidémie mixte
E71.2	Anomalie du métabolisme des acides aminés à chaîne ramifiée, sans précision	E78.3	Hyperchylomicronémie
E72.0	Anomalies du transport des acides aminés	E78.6	Déficit en lipoprotéines
E72.1	Anomalies du métabolisme des acides aminés souffrés	E78.8	Autres anomalies du métabolisme des lipoprotéines
E72.2	Anomalies du cycle de l'uréogénèse	E78.9	Anomalie du métabolisme des lipoprotéines, sans précision
E72.3	Anomalies du métabolisme de la lysine et de l'hydroxylysine	E79.0	Hyperuricémie sans signes d'arthrite inflammatoire et de maladie tophacée
E72.4	Anomalies du métabolisme de l'ornithine	E79.1	Syndrome de Lesch-Nyhan
E72.5	Anomalies du métabolisme de la glycine	E79.8	Autres anomalies du métabolisme de la purine et de la pyrimidine
E72.8	Autres anomalies précisées du métabolisme des acides aminés	E79.9	Anomalie du métabolisme de la purine et de la pyrimidine, sans précision
E72.9	Anomalie du métabolisme des acides aminés, sans précision	E80.0	Porphyrie érythropoïétique héréditaire
E74.0	Thésaurismose glycogénique	E80.1	Porphyrie cutanée tardive
E74.2	Anomalies du métabolisme du galactose	E80.2	Autres porphyries
E74.4	Anomalies du métabolisme du pyruvate et de la gluconéogénèse	E80.3	Déficit en catalase et en peroxydase
E74.8	Autres anomalies précisées du métabolisme des hydrates de carbone	E83.0	Anomalies du métabolisme du cuivre
E74.9	Anomalie du métabolisme des hydrates de carbone, sans précision	E83.2	Anomalies du métabolisme du zinc
E75.3	Sphingolipidose, sans précision	E83.30	Rachitisme hypophosphatémique familial
E75.5	Autres anomalies du stockage des lipides	E83.31	Rachitisme dépendant de la vitamine D
E75.6	Anomalie du stockage des lipides, sans précision	E83.38	Autres anomalies du métabolisme du phosphore et de la phosphatase
E76.0	Mucopolysaccharidose, type I	E83.39	Anomalies du métabolisme du phosphore et de la phosphatase, sans précision
E76.1	Mucopolysaccharidose, type II	E83.8	Autres anomalies du métabolisme des minéraux
E76.2	Autres mucopolysaccharidoses	E83.9	Anomalie du métabolisme des minéraux, sans précision
E76.3	Mucopolysaccharidose, sans précision	E88.0	Anomalies du métabolisme des protéines plasmatiques, non classés ailleurs
E76.8	Autres anomalies du métabolisme des glucosaminoglycanes	E88.1	Lipodystrophie, non classée ailleurs
E76.9	Anomalie du métabolisme des glucosaminoglycanes, sans précision	E88.2	Lipomatose, non classée ailleurs
E77.0	Défauts de la transformation post-traductionnelle des enzymes lysosomiaux	E88.3	Syndrome de lyse tumorale
E77.1	Défauts de la dégradation des glycoprotéines	E88.8	Autres anomalies métaboliques précisées
E77.8	Autres anomalies du métabolisme des glycoprotéines	E88.9	Anomalie métabolique, sans précision
E77.9	Anomalie du métabolisme des glycoprotéines, sans précision	P70.3	Hypoglycémie néonatale iatrogène
E78.0	Hypercholestérolémie essentielle	P70.4	Autres hypoglycémies néonatales
E78.1	Hyperglycémie essentielle		

ADR G K64 Endocrinopathies

Diagnostic principal dans le tableau K64-1

DR G K64A Endocrinopathies, avec diagnostic complexe et CC extrêmement sévères

Diagnostic principal dans le tableau K64-2 et PCCL > 3

DR G K64B Endocrinopathies, âge < 16 ans

Âge < 16 années

DR G K64C Endocrinopathies, âge > 15 ans avec diagnostic complexe ou CC extrêmement sévères ou radio-iododiagnostic complexe

PCCL > 3 ou diagnostic principal dans le tableau K64-2 ou procédure dans le tableau K64-3

DR G K64D Endocrinopathies, âge > 15 ans**diagnostic principal K64-1**

A18.7	Tuberculose des surrénales {E35.1}	C75.9	Tumeur maligne: Glande endocrine, sans précision
C73	Tumeur maligne de la thyroïde	C79.7	Tumeur maligne secondaire de la glande surrénale
C74.0	Tumeur maligne: Cortex de la surrénale	D13.7	Tumeur bénigne: Pancréas endocrine
C74.1	Tumeur maligne: Médullosurrénale	D34	Tumeur bénigne de la thyroïde
C74.9	Tumeur maligne: Surrénale, sans précision	D35.0	Tumeur bénigne: Surrénale
C75.0	Tumeur maligne: Parathyroïde	D35.1	Tumeur bénigne: Parathyroïde
C75.1	Tumeur maligne: Hypophyse	D35.2	Tumeur bénigne: Hypophyse
C75.8	Tumeur maligne: Atteinte pluriglandulaire, sans précision	D35.7	Tumeur bénigne: Autres glandes endocrines précisées

D35.8	Tumeur bénigne: Atteinte pluriglandulaire	E22.1	Hyperprolactinémie
D35.9	Tumeur bénigne: Glande endocrine, sans précision	E22.2	Syndrome de sécrétion anormale de l'hormone antidiurétique
D44.0	Tumeurs à évolution imprévisible ou inconnue: Thyroïde	E22.8	Autres hypersécrétions de l'hypophyse
D44.1	Tumeurs à évolution imprévisible ou inconnue: Surrénale	E22.9	Hypersécrétion de l'hypophyse, sans précision
D44.2	Tumeurs à évolution imprévisible ou inconnue: Parathyroïde	E23.0	Hypopituitarisme
D44.3	Tumeurs à évolution imprévisible ou inconnue: Hypophyse	E23.1	Hypopituitarisme médicamenteux
D44.8	Tumeurs à évolution imprévisible ou inconnue: Atteinte pluriglandulaire	E23.2	Diabète insipide
D44.9	Tumeurs à évolution imprévisible ou inconnue: Glande endocrine, sans précision	E23.3	Anomalie hypothalamique, non classée ailleurs
E00.0	Syndrome d'insuffisance thyroïdienne congénitale de type neurologique	E23.6	Autres anomalies de l'hypophyse
E00.1	Syndrome d'insuffisance thyroïdienne congénitale de type myxoœdémateux	E23.7	Anomalie de l'hypophyse, sans précision
E00.2	Syndrome d'insuffisance thyroïdienne congénitale de type mixte	E24.0	Maladie de Cushing hypophyso-dépendante
E00.9	Syndrome d'insuffisance thyroïdienne congénitale, sans précision	E24.1	Syndrome de Nelson
E01.0	Goitre diffus (endémique) lié à une carence en iode	E24.2	Syndrome de Cushing médicamenteux
E01.1	Goitre multinodulaire (endémique) lié à une carence en iode	E24.3	Syndrome de sécrétion ectopique d'ACTH
E01.2	Goitre (endémique) lié à une carence en iode, sans précision	E24.4	Pseudosyndrome de Cushing dû à l'alcool
E01.8	Autres affections thyroïdiennes et apparentées liées à une carence en iode	E24.8	Autres syndromes de Cushing
E02	Hypothyroïdie par carence inapparente en iode	E24.9	Syndrome de Cushing, sans précision
E03.0	Hypothyroïdie congénitale, avec goitre diffus	E25.00	Déficit en 21-hydroxylase [SAG de type 3], forme classique
E03.1	Hypothyroïdie congénitale, sans goitre	E25.01	Déficit en 21-hydroxylase [SAG de type 3], forme tardive
E03.2	Hypothyroïdie due à des médicaments et à d'autres produits exogènes	E25.08	Autres anomalies adrénogénitales congénitales liées à un déficit enzymatique
E03.3	Hypothyroïdie post-infectieuse	E25.09	Anomalie adrénogénitale congénitale liée à un déficit enzymatique, sans précision
E03.4	Atrophie de la thyroïde (acquise)	E25.8	Autres anomalies génito-surréniennes
E03.8	Autres hypothyroïdies précisées	E25.9	Anomalie génito-surrénalienne, sans précision
E03.9	Hypothyroïdie, sans précision	E26.0	Hyperaldostérionisme primaire
E04.0	Goitre diffus non toxique	E26.1	Hyperaldostérionisme secondaire
E04.1	Nodule thyroïdien simple non toxique	E26.8	Autres hyperaldostérionismes
E04.2	Goitre multinodulaire non toxique	E26.9	Hyperaldostérionisme, sans précision
E04.8	Autres goitres non toxiques précisés	E27.0	Autres hyperfonctionnements corticosurrénaux
E04.9	Goitre non toxique, sans précision	E27.1	Insuffisance corticosurrénale primaire
E05.0	Thyréotoxicose avec goitre diffus	E27.2	Crise addisonienne
E05.1	Thyréotoxicose avec nodule thyroïdien simple	E27.3	Insuffisance corticosurrénale médicamenteuse
E05.2	Thyréotoxicose avec goitre multinodulaire toxique	E27.4	Insuffisances corticosurrénales, autres et sans précision
E05.3	Thyréotoxicose due à des nodules thyroïdiens ectopiques	E27.5	Hyperfonctionnement de la médullosurrénale
E05.4	Thyréotoxicose factice	E27.8	Autres maladies précisées de la glande surrénale
E05.5	Crise thyrotoxique aiguë	E27.9	Maladie de la glande surrénale, sans précision
E05.8	Autres thyroétoxicoses	E29.0	Hyperfonction testiculaire
E05.9	Thyréotoxicose, sans précision	E29.1	Hypofonction testiculaire
E06.0	Thyroïdite aiguë	E29.8	Autres dysfonctions testiculaires
E06.1	Thyroïdite subaiguë	E29.9	Dysfonction testiculaire, sans précision
E06.2	Thyroïdite chronique avec thyroétoxicose transitoire	E30.0	Puberté retardée
E06.3	Thyroïdite auto-immune	E30.1	Puberté précoce
E06.4	Thyroïdite médicamenteuse	E30.8	Autres anomalies de la puberté
E06.5	Autres thyroïdites chroniques	E30.9	Anomalie de la puberté, sans précision
E06.9	Thyroïdite, sans précision	E31.0	Insuffisance pluriglandulaire auto-immune
E07.0	Hypersécrétion de calcitonine	E31.1	Hyperfonctionnement pluriglandulaire
E07.1	Goitre dû à un trouble de l'hormonosynthèse	E31.8	Autres dysfonctionnements pluriglandulaires
E07.8	Autres affections précisées de la thyroïde	E31.9	Dysfonctionnement pluriglandulaire, sans précision
E07.9	Affection de la thyroïde, sans précision	E34.0	Syndrome carcinoïde
E16.0	Hypoglycémie médicamenteuse, sans coma	E34.1	Autres hypersécrétions d'hormones intestinales
E16.1	Autres hypoglycémies	E34.2	Sécrétion hormonale ectopique, non classée ailleurs
E16.3	Hypersécrétion de glucagon	E34.3	Insuffisance staturale, non classée ailleurs
E16.8	Autres anomalies précisées de la sécrétion pancréatique interne	E34.50	Syndrome de résistance partielle aux androgènes
E16.9	Anomalie de la régulation de la sécrétion pancréatique interne, sans précision	E34.51	Syndrome de résistance totale aux androgènes
E20.0	Hypoparathyroïdie idiopathique	E34.59	Syndrome de résistance aux androgènes, sans précision
E20.8	Autres hypoparathyroïdies	E34.8	Autres troubles endocriniens précisés
E20.9	Hypoparathyroïdie, sans précision	E34.9	Anomalie endocrinienne, sans précision
E21.0	Hyperparathyroïdie primaire	E89.0	Hypothyroïdie après un acte à visée diagnostique et thérapeutique
E21.1	Hyperparathyroïdie secondaire, non classée ailleurs	E89.2	Hypoparathyroïdie après un acte à visée diagnostique et thérapeutique
E21.2	Autres hyperparathyroïdies	E89.3	Hypopituitarisme après un acte à visée diagnostique et thérapeutique
E21.3	Hyperparathyroïdie, sans précision	E89.5	Hypofonctionnement testiculaire après un acte à visée diagnostique et thérapeutique
E21.4	Autres maladies précisées de la glande parathyroïde	E89.6	Hypofonctionnement corticosurrénal (de la médullaire) après un acte à visée diagnostique et thérapeutique
E21.5	Maladie de la glande parathyroïde, sans précision	E89.8	Autres anomalies endocriniennes et métaboliques après un acte à visée diagnostique et thérapeutique
E22.0	Acromégalie et gigantisme		

E89.9	Anomalie endocrinienne et métabolique après un acte à visée diagnostique et thérapeutique, sans précision	Q89.2	Malformations congénitales des autres glandes endocrines
P72.1	Hyperthyroïdie transitoire néonatale	Q99.0	Chimère 46,XX/46,XY
Q56.0	Hermaphroditisme, non classé ailleurs	Q99.1	Hermaphrodite vrai 46,XX
Q56.1	Pseudo-hermaphroditisme masculin, non classé ailleurs	R94.6	Résultats anormaux d'explorations fonctionnelles thyroïdiennes
Q56.2	Pseudo-hermaphroditisme féminin, non classé ailleurs	R94.7	Résultats anormaux d'autres explorations fonctionnelles endocriniennes
Q56.3	Pseudo-hermaphroditisme, sans précision	S11.1	Plaie ouverte avec atteinte de la thyroïde
Q56.4	Sexe indéterminé, sans précision	S37.81	Lésion traumatique: surrénale
Q89.1	Malformations congénitales des surrénales		

diagnostic principal K64-2

C74.0	Tumeur maligne: Cortex de la surrénale	E05.5	Crise thyrotoxisque aiguë
C74.1	Tumeur maligne: Médullosurrénale	E22.2	Syndrome de sécrétion anormale de l'hormone antidiurétique
C74.9	Tumeur maligne: Surrénale, sans précision	E27.2	Crise addisonienne

procédure K64-3

92.18.04†↔ Scintigraphie du corps entier pour diagnostic de localisation: scintigraphie du corps entier par iode radioactif: avec administration de thyrotropine recombinante (rh-TSH)

ADRGs 901, 902

Procédure OR sans rapport

Procédure OR sans rapport

DRGs 901A, 901B, 901C, 901D, 902Z

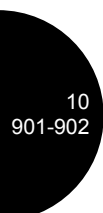

MDC 11

Maladies et troubles des
organes urinaires

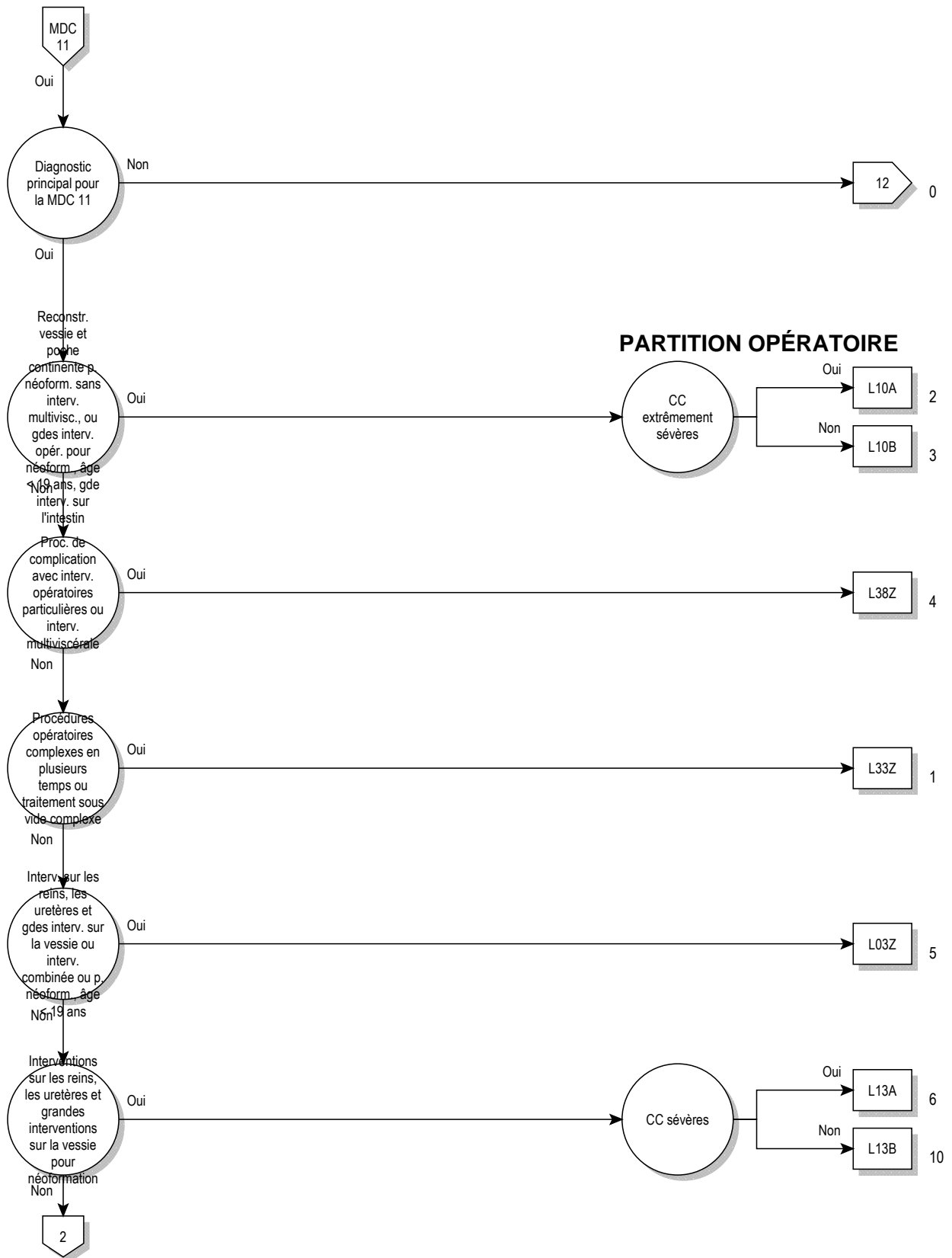

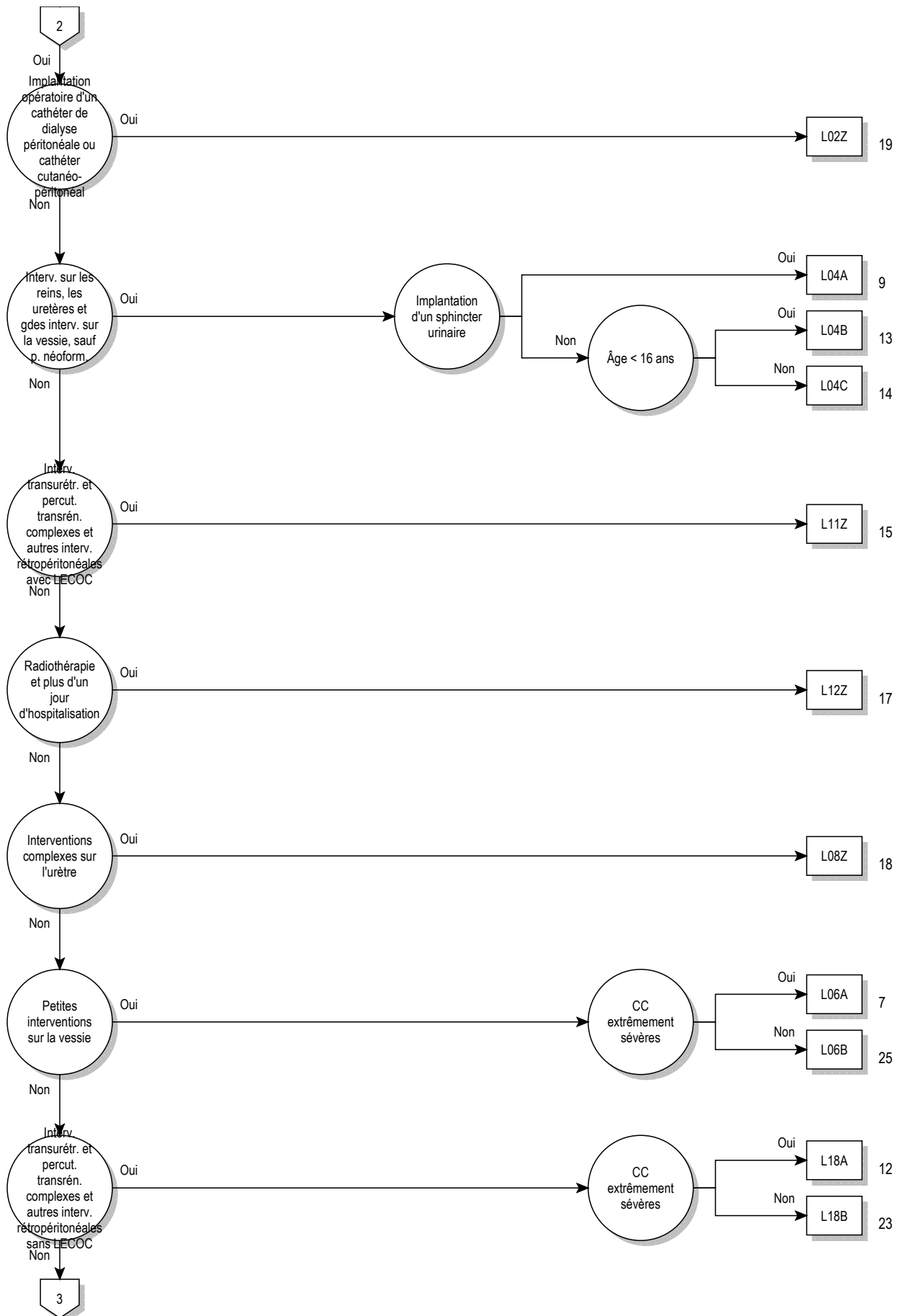

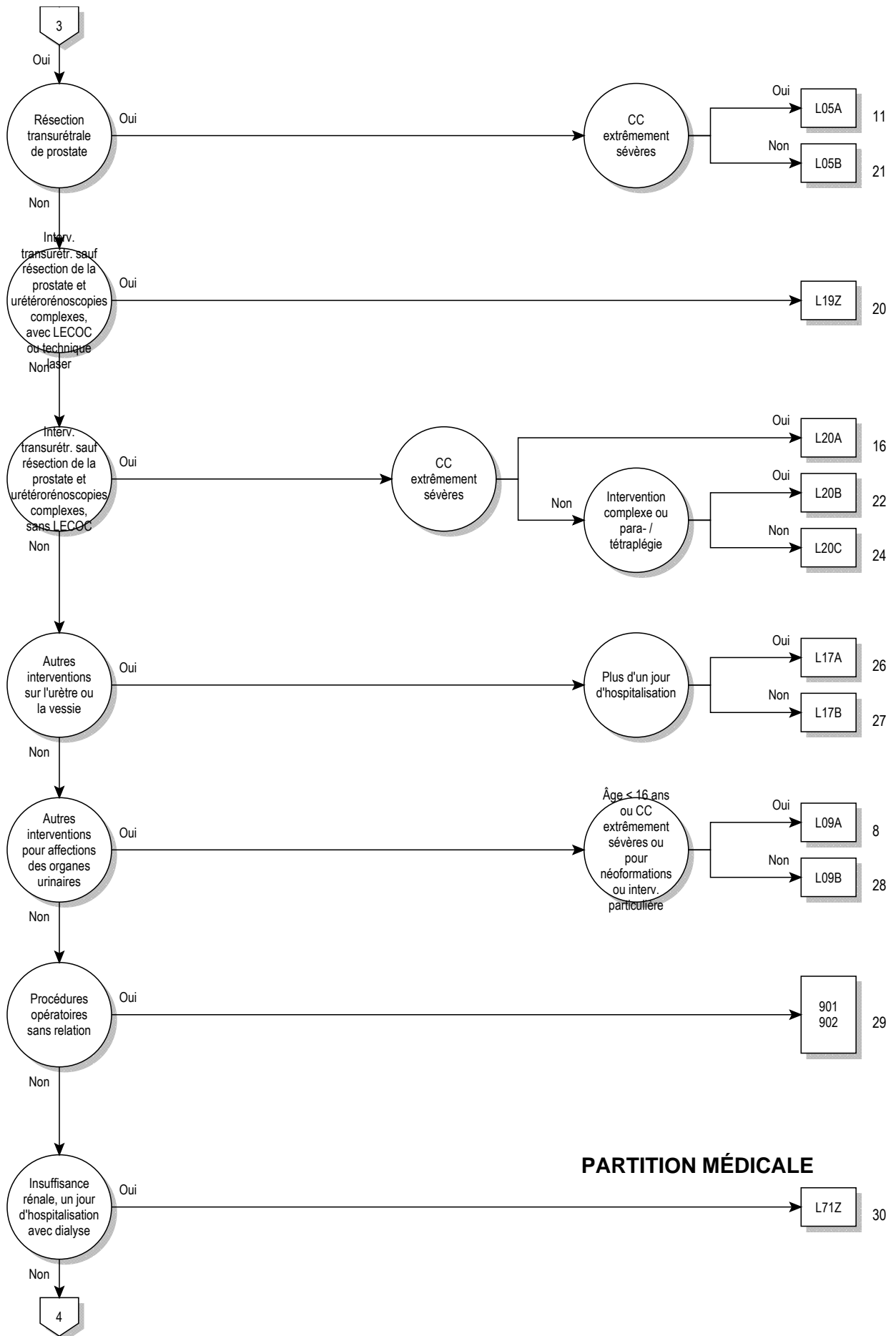

PARTITION MÉDICALE

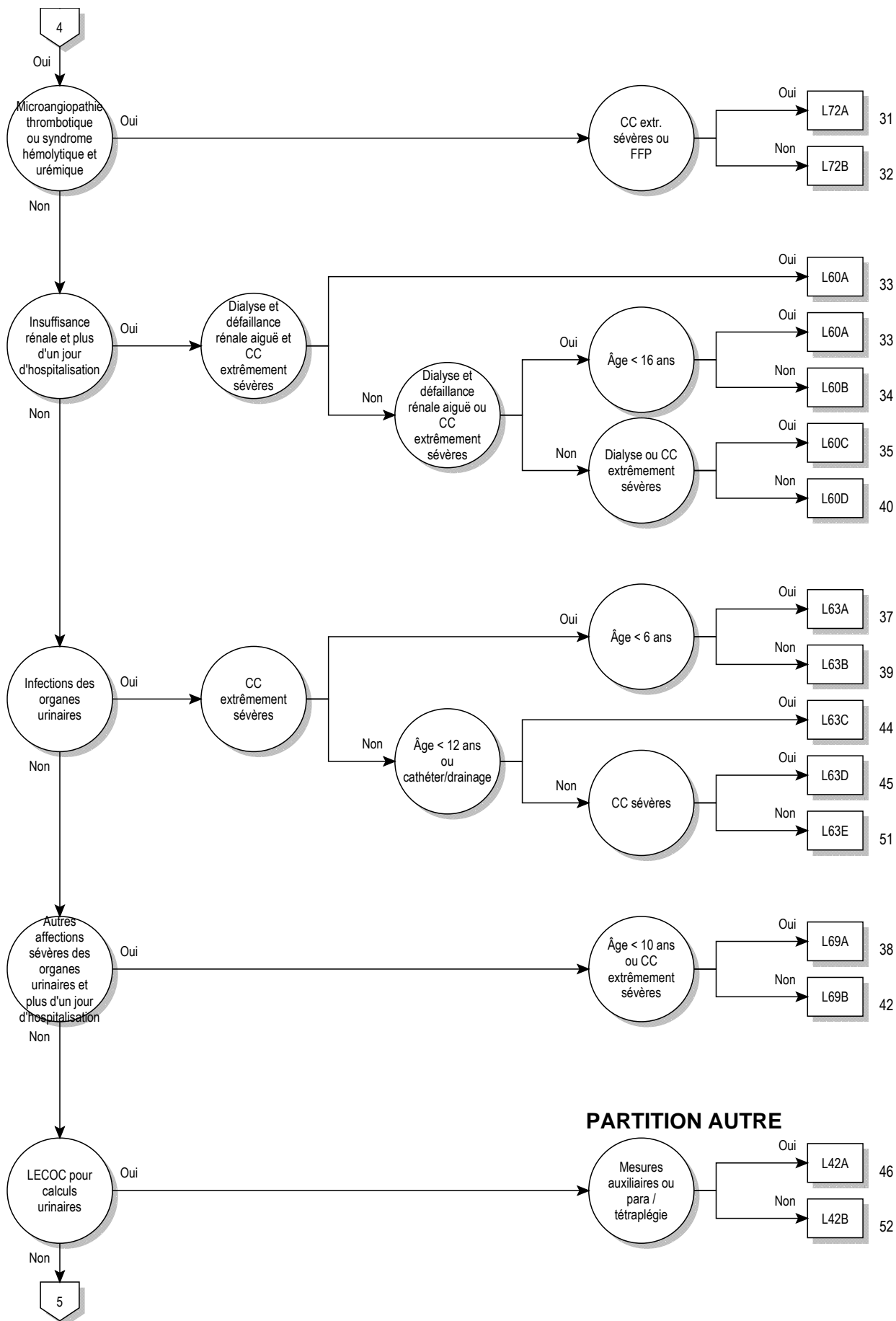

11

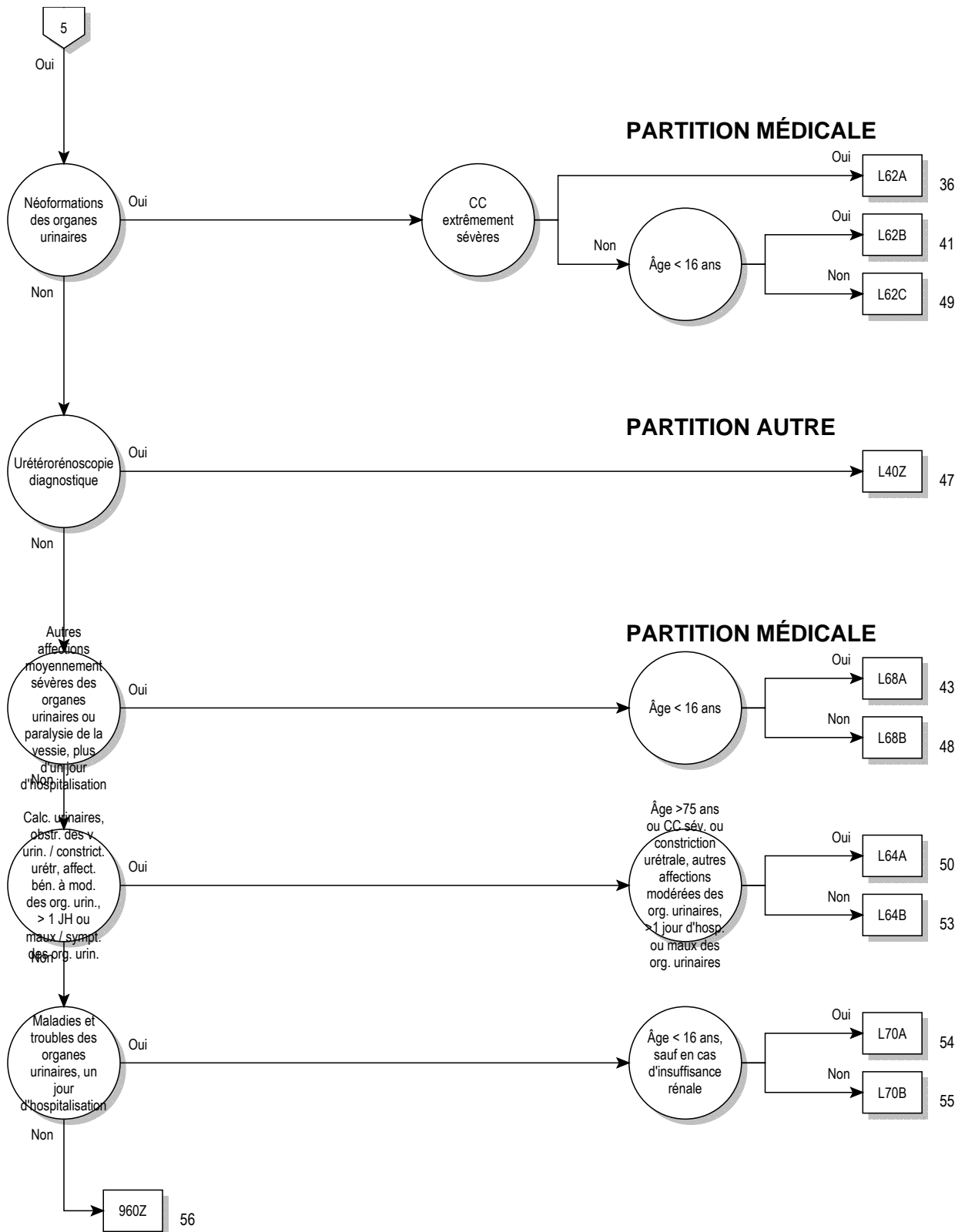

logique décisionnelle MDC 11

Diagnostic principal dans le tableau MDC11-0

diagnostic principal pour MDC 11 (MDC11-0)

A18.1	Tuberculose de l'appareil génito-urinaire	E87.7	Surcharge liquidienne
A98.5	Fièvre hémorragique avec syndrome rénal	F45.34	Dysfonctionnement neurovégétatif somatoform: Appareil urogénital
B65.0	Schistosomiase due à Schistosoma haematobium [schistosomiase urinaire]	G95.80	Paralysie vésicale en cas de lésion supranucléaire [UMNL]
B90.1	Séquelles de tuberculose génito-urinaire	G95.81	Paralysie vésicale en cas de lésion périphérique [LMNL]
C64	Tumeur maligne du rein, à l'exception du bassinet	I12.00	Néphropathie hypertensive, avec insuffisance rénale: Sans mention de crise hypertensive
C65	Tumeur maligne du bassinet	I12.01	Néphropathie hypertensive, avec insuffisance rénale: Avec mention de crise hypertensive
C66	Tumeur maligne de l'uretère	I12.90	Néphropathie hypertensive, sans insuffisance rénale: Sans mention de crise hypertensive
C67.0	Tumeur maligne: Trigone de la vessie	I12.91	Néphropathie hypertensive, sans insuffisance rénale: Avec mention de crise hypertensive
C67.1	Tumeur maligne: Dôme de la vessie	I13.10	Cardionéphropathie hypertensive, avec insuffisance rénale: Sans mention de crise hypertensive
C67.2	Tumeur maligne: Paroi latérale de la vessie	I13.11	Cardionéphropathie hypertensive, avec insuffisance rénale: Avec mention de crise hypertensive
C67.3	Tumeur maligne: Paroi antérieure de la vessie	I72.2	Anévrisme et dissection de l'artère rénale
C67.4	Tumeur maligne: Paroi postérieure de la vessie	I82.3	Embolie et thrombose de la veine rénale
C67.5	Tumeur maligne: Col vésical	M10.30	Goutte due à une altération de la fonction rénale: Sièges multiples
C67.6	Tumeur maligne: Orifice urétéral	M10.31	Goutte due à une altération de la fonction rénale: Région scapulaire
C67.7	Tumeur maligne: Ouraque	M10.32	Goutte due à une altération de la fonction rénale: Bras humérus articulation du coude
C67.8	Tumeur maligne: Lésion à localisations contiguës de la vessie	M10.33	Goutte due à une altération de la fonction rénale: Avant-bras cubitus articulation du poignet
C67.9	Tumeur maligne: Vessie, sans précision	M10.34	Goutte due à une altération de la fonction rénale: Main carpe
C68.0	Tumeur maligne: Urètre	M10.35	Goutte due à une altération de la fonction rénale: Région pelvienne
C68.1	Tumeur maligne: Glande urétrale	M10.36	Goutte due à une altération de la fonction rénale: Jambe
C68.8	Tumeur maligne: Lésion à localisations contiguës des organes urinaires	M10.37	Goutte due à une altération de la fonction rénale: Cheville et métatarses
C68.9	Tumeur maligne: Organe urinaire, sans précision	M10.38	Goutte due à une altération de la fonction rénale: Autres
C79.0	Tumeur maligne secondaire du rein et du bassinet	M10.39	Goutte due à une altération de la fonction rénale: Localisations non précisées
C79.1	Tumeur maligne secondaire de la vessie et des organes urinaires, autres et non précisés	M31.1	Microangiopathie thrombotique
D09.0	Carcinoma in situ: Vessie	N00.0	Syndrome néphritique aigu: Anomalies glomérulaires mineures
D09.1	Carcinoma in situ: Organes urinaires, autres et non précisés	N00.1	Syndrome néphritique aigu: Lésions glomérulaires segmentaires et focales
D30.0	Tumeur bénigne: Rein	N00.2	Syndrome néphritique aigu: Glomérulonéphrite membraneuse diffuse
D30.1	Tumeur bénigne: Bassinet rénal	N00.3	Syndrome néphritique aigu: Glomérulonéphrite mésangio-proliférative diffuse
D30.2	Tumeur bénigne: Uretère	N00.4	Syndrome néphritique aigu: Glomérulonéphrite proliférative endocapillaire diffuse
D30.3	Tumeur bénigne: Vessie	N00.5	Syndrome néphritique aigu: Glomérulonéphrite mésangiocapillaire diffuse
D30.4	Tumeur bénigne: Urètre	N00.6	Syndrome néphritique aigu: Maladie à dépôt dense
D30.7	Tumeur bénigne: Autres organes urinaires	N00.7	Syndrome néphritique aigu: Glomérulonéphrite diffuse en croissant
D30.9	Tumeur bénigne: Organe urinaire, sans précision	N00.8	Syndrome néphritique aigu: Autres modifications morphologiques
D41.0	Tumeurs à évolution imprévisible ou inconnue: Rein	N00.9	Syndrome néphritique aigu: Type de modification morphologique non précisé
D41.1	Tumeurs à évolution imprévisible ou inconnue: Bassinet	N01.0	Syndrome néphritique d'évolution rapide: Anomalies glomérulaires mineures
D41.2	Tumeurs à évolution imprévisible ou inconnue: Uretère	N01.1	Syndrome néphritique d'évolution rapide: Lésions glomérulaires segmentaires et focales
D41.3	Tumeurs à évolution imprévisible ou inconnue: Urètre	N01.2	Syndrome néphritique d'évolution rapide: Glomérulonéphrite membraneuse diffuse
D41.4	Tumeurs à évolution imprévisible ou inconnue: Vessie	N01.3	Syndrome néphritique d'évolution rapide: Glomérulonéphrite mésangio-proliférative diffuse
D41.7	Tumeurs à évolution imprévisible ou inconnue: Autres organes urinaires	N01.4	Syndrome néphritique d'évolution rapide: Glomérulonéphrite proliférative endocapillaire diffuse
D41.9	Tumeurs à évolution imprévisible ou inconnue: Organe urinaire, sans précision		
D59.3	Syndrome hémolytique urémique		
E10.20	Diabète sucré, type 1: Avec complications rénales: Non désigné comme décompensé		
E10.21	Diabète sucré, type 1: Avec complications rénales: Désigné comme décompensé		
E11.20	Diabète sucré, type 2: Avec complications rénales: Non désigné comme décompensé		
E11.21	Diabète sucré, type 2: Avec complications rénales: Désigné comme décompensé		
E12.20	Diabète sucré de malnutrition: Avec complications rénales: Non désigné comme décompensé		
E12.21	Diabète sucré de malnutrition: Avec complications rénales: Désigné comme décompensé		
E13.20	Autres diabètes sucrés précisés: Avec complications rénales: Non désigné comme décompensé		
E13.21	Autres diabètes sucrés précisés: Avec complications rénales: Désigné comme décompensé		
E14.20	Diabète sucré, sans précision: Avec complications rénales: Non désigné comme décompensé		
E14.21	Diabète sucré, sans précision: Avec complications rénales: Désigné comme décompensé		

N01.5	Syndrome néphritique d'évolution rapide: Glomérulonéphrite mésangiocapillaire diffuse	N05.4	Syndrome néphritique, sans précision: Glomérulonéphrite proliférative endocapillaire diffuse
N01.6	Syndrome néphritique d'évolution rapide: Maladie à dépôt dense	N05.5	Syndrome néphritique, sans précision: Glomérulonéphrite mésangiocapillaire diffuse
N01.7	Syndrome néphritique d'évolution rapide: Glomérulonéphrite diffuse en croissant	N05.6	Syndrome néphritique, sans précision: Maladie à dépôt dense
N01.8	Syndrome néphritique d'évolution rapide: Autres modifications morphologiques	N05.7	Syndrome néphritique, sans précision: Glomérulonéphrite diffuse en croissant
N01.9	Syndrome néphritique d'évolution rapide: Type de modification morphologique non précisé	N05.8	Syndrome néphritique, sans précision: Autres modifications morphologiques
N02.0	Hématurie récidivante et persistante: Anomalies glomérulaires mineures	N05.9	Syndrome néphritique, sans précision: Type de modification morphologique non précisé
N02.1	Hématurie récidivante et persistante: Lésions glomérulaires segmentaires et focales	N06.0	Protéinurie isolée avec lésions morphologiques précisées: Anomalies glomérulaires mineures
N02.2	Hématurie récidivante et persistante: Glomérulonéphrite membraneuse diffuse	N06.1	Protéinurie isolée avec lésions morphologiques précisées: Lésions glomérulaires segmentaires et focales
N02.3	Hématurie récidivante et persistante: Glomérulonéphrite mésangio-proliférative diffuse	N06.2	Protéinurie isolée avec lésions morphologiques précisées: Glomérulonéphrite membraneuse diffuse
N02.4	Hématurie récidivante et persistante: Glomérulonéphrite proliférative endocapillaire diffuse	N06.3	Protéinurie isolée avec lésions morphologiques précisées: Glomérulonéphrite mésangio-proliférative diffuse
N02.5	Hématurie récidivante et persistante: Glomérulonéphrite mésangiocapillaire diffuse	N06.4	Protéinurie isolée avec lésions morphologiques précisées: Glomérulonéphrite proliférative endocapillaire diffuse
N02.6	Hématurie récidivante et persistante: Maladie à dépôt dense	N06.5	Protéinurie isolée avec lésions morphologiques précisées: Glomérulonéphrite mésangiocapillaire diffuse
N02.7	Hématurie récidivante et persistante: Glomérulonéphrite diffuse en croissant	N06.6	Protéinurie isolée avec lésions morphologiques précisées: Maladie à dépôt dense
N02.8	Hématurie récidivante et persistante: Autres modifications morphologiques	N06.7	Protéinurie isolée avec lésions morphologiques précisées: Glomérulonéphrite diffuse en croissant
N02.9	Hématurie récidivante et persistante: Type de modification morphologique non précisé	N06.8	Protéinurie isolée avec lésions morphologiques précisées: Autres modifications morphologiques
N03.0	Syndrome néphritique chronique: Anomalies glomérulaires mineures	N06.9	Protéinurie isolée avec lésions morphologiques précisées: Type de modification morphologique non précisé
N03.1	Syndrome néphritique chronique: Lésions glomérulaires segmentaires et focales	N07.0	Néphropathie héréditaire, non classée ailleurs: Anomalies glomérulaires mineures
N03.2	Syndrome néphritique chronique: Glomérulonéphrite membraneuse diffuse	N07.1	Néphropathie héréditaire, non classée ailleurs: Lésions glomérulaires segmentaires et focales
N03.3	Syndrome néphritique chronique: Glomérulonéphrite mésangio-proliférative diffuse	N07.2	Néphropathie héréditaire, non classée ailleurs: Glomérulonéphrite membraneuse diffuse
N03.4	Syndrome néphritique chronique: Glomérulonéphrite proliférative endocapillaire diffuse	N07.3	Néphropathie héréditaire, non classée ailleurs: Glomérulonéphrite mésangio-proliférative diffuse
N03.5	Syndrome néphritique chronique: Glomérulonéphrite mésangiocapillaire diffuse	N07.4	Néphropathie héréditaire, non classée ailleurs: Glomérulonéphrite proliférative endocapillaire diffuse
N03.6	Syndrome néphritique chronique: Maladie à dépôt dense	N07.5	Néphropathie héréditaire, non classée ailleurs: Glomérulonéphrite mésangiocapillaire diffuse
N03.7	Syndrome néphritique chronique: Glomérulonéphrite diffuse en croissant	N07.6	Néphropathie héréditaire, non classée ailleurs: Maladie à dépôt dense
N03.8	Syndrome néphritique chronique: Autres modifications morphologiques	N07.7	Néphropathie héréditaire, non classée ailleurs: Glomérulonéphrite diffuse en croissant
N03.9	Syndrome néphritique chronique: Type de modification morphologique non précisé	N07.8	Néphropathie héréditaire, non classée ailleurs: Autres modifications morphologiques
N04.0	Syndrome néphrotique: Anomalies glomérulaires mineures	N07.9	Néphropathie héréditaire, non classée ailleurs: Type de modification morphologique non précisé
N04.1	Syndrome néphrotique: Lésions glomérulaires segmentaires et focales	N08.0	Glomérulopathie au cours de maladies infectieuses et parasitaires classées ailleurs
N04.2	Syndrome néphrotique: Glomérulonéphrite membraneuse diffuse	N08.1	Glomérulopathie au cours de maladies tumorales
N04.3	Syndrome néphrotique: Glomérulonéphrite mésangio-proliférative diffuse	N08.2	Glomérulopathie au cours de maladies du sang et des anomalies du système immunitaire
N04.4	Syndrome néphrotique: Glomérulonéphrite proliférative endocapillaire diffuse	N08.3	Glomérulopathie au cours du diabète sucré {E10-E14 avec le quatrième chiffre .2}
N04.5	Syndrome néphrotique: Glomérulonéphrite mésangiocapillaire diffuse	N08.4	Glomérulopathie au cours de maladies endocriniennes, nutritionnelles et métaboliques
N04.6	Syndrome néphrotique: Maladie à dépôt dense	N08.5	Glomérulopathie au cours d'affections disséminées du tissu conjonctif
N04.7	Syndrome néphrotique: Glomérulonéphrite diffuse en croissant	N08.8	Glomérulopathie au cours d'autres maladies classées ailleurs
N04.8	Syndrome néphrotique: Autres modifications morphologiques	N10	Néphrite tubulo-interstitielle aiguë
N04.9	Syndrome néphrotique: Type de modification morphologique non précisé	N11.0	Pyélonéphrite non obstructive chronique associée à un reflux
N05.0	Syndrome néphritique, sans précision: Anomalies glomérulaires mineures	N11.1	Pyélonéphrite obstructive chronique
N05.1	Syndrome néphritique, sans précision: Lésions glomérulaires segmentaires et focales	N11.8	Autres néphrites tubulo-interstitielles chroniques
N05.2	Syndrome néphritique, sans précision: Glomérulonéphrite membraneuse diffuse	N11.9	Néphrite tubulo-interstitielle chronique, sans précision
N05.3	Syndrome néphritique, sans précision: Glomérulonéphrite mésangio-proliférative diffuse	N12	Néphrite tubulo-interstitielle, non précisée comme aiguë ou chronique
		N13.0	Hydronephrose avec obstruction de la jonction pyélo-urétérale

N13.1	Hydronéphrose avec rétrécissement urétéral, non classée ailleurs	N20.9	Calcul urinaire, sans précision
N13.2	Hydronéphrose avec obstruction calculeuse rénale et urétérale	N21.0	Calcul de la vessie
N13.3	Hydronéphroses, autres et sans précision	N21.1	Calcul de l'urètre
N13.4	Hydro-urètre	N21.8	Autres calculs des voies urinaires inférieures
N13.5	Coudure et rétrécissement urétéral, sans hydronéphrose	N21.9	Calcul des voies urinaires inférieures, sans précision
N13.6	Pyonéphrose	N22.0	Calcul urinaire au cours de schistosomiase [bilharziose] {B65.-}
N13.7	Uropathie associée à un reflux vésico-urétéral	N22.8	Calcul des voies urinaires au cours d'autres maladies classées ailleurs
N13.8	Autres uropathies obstructives et par reflux	N23	Colique néphrétique, sans précision
N13.9	Uropathie obstructive et par reflux, sans précision	N25.0	Ostéodystrophie rénale
N14.0	Néphropathie due à un analgésique	N25.1	Diabète insipide néphrogénique
N14.1	Néphropathie due à d'autres médicaments et substances biologiques	N25.8	Autres affections dues à une tubulopathie
N14.2	Néphropathie due à un médicament ou une substance biologique, sans précision	N25.9	Affection due à une tubulopathie, sans précision
N14.3	Néphropathie due à des métaux lourds	N26	Rein scléreux, sans précision
N14.4	Néphropathie toxique, non classée ailleurs	N27.0	Petit rein de cause inconnue, unilatéral
N15.0	Néphropathie des Balkans	N27.1	Petit rein de cause inconnue, bilatéral
N15.10	Abcès rénal	N27.9	Petit rein de cause inconnue, sans précision
N15.11	Abcès périrénal	N28.0	Ischémie et infarctus du rein
N15.8	Autres maladies rénales tubulo-interstitielles précisées	N28.1	Kyste du rein
N15.9	Maladie rénale tubulo-interstitielle, sans précision	N28.8	Autres affections précisées du rein et de l'uretère
N16.0	Maladie rénale tubulo-interstitielle au cours de maladies infectieuses et parasitaires classées ailleurs	N28.9	Affection du rein et de l'uretère, sans précision
N16.1	Maladie rénale tubulo-interstitielle au cours de maladies tumorales	N29.0	Syphilis tardive du rein {A52.7}
N16.2	Maladie rénale tubulo-interstitielle au cours de maladies du sang et des troubles du système immunitaire	N29.1	Autres affections du rein et de l'uretère au cours de maladies infectieuses et parasitaires classées ailleurs
N16.3	Maladie rénale tubulo-interstitielle au cours de maladies métaboliques	N29.8	Autres affections du rein et de l'uretère au cours d'autres maladies classées ailleurs
N16.4	Maladie rénale tubulo-interstitielle au cours d'affections disséminées du tissu conjonctif	N30.0	Cystite aiguë
N16.5	Maladie rénale tubulo-interstitielle au cours d'un rejet de greffe {T86.-}	N30.1	Cystite interstitielle (chronique)
N16.8	Maladie rénale tubulo-interstitielle au cours d'autres maladies classées ailleurs	N30.2	Autres cystites chroniques
N17.01	Insuffisance rénale aiguë avec nécrose tubulaire: Stade 1	N30.3	Trigone
N17.02	Insuffisance rénale aiguë avec nécrose tubulaire: Stade 2	N30.4	Cystite due à une irradiation
N17.03	Insuffisance rénale aiguë avec nécrose tubulaire: Stade 3	N30.8	Autres cystites
N17.09	Insuffisance rénale aiguë avec nécrose tubulaire: Stade, sans précision	N30.9	Cystite, sans précision
N17.11	Insuffisance rénale aiguë avec nécrose corticale aiguë: Stade 1	N31.0	Vessie neurogène non inhibée, non classée ailleurs
N17.12	Insuffisance rénale aiguë avec nécrose corticale aiguë: Stade 2	N31.1	Vessie neurogène réflexe, non classée ailleurs
N17.13	Insuffisance rénale aiguë avec nécrose corticale aiguë: Stade 3	N31.2	Vessie neurogène flasque (périphérique), non classée ailleurs
N17.19	Insuffisance rénale aiguë avec nécrose corticale aiguë: Stade, sans précision	N31.80	Vessie à faible compliance, fixée organiquement
N17.21	Insuffisance rénale aiguë avec nécrose médullaire: Stade 1	N31.81	Hypo- et acontractilité du muscle vésicale sans substrat neurologique
N17.22	Insuffisance rénale aiguë avec nécrose médullaire: Stade 2	N31.82	Vessie instable sans substrat neurologique
N17.23	Insuffisance rénale aiguë avec nécrose médullaire: Stade 3	N31.88	Autre dysfonction vésicale d'origine neuro-musculaire
N17.29	Insuffisance rénale aiguë avec nécrose médullaire: Stade, sans précision	N31.9	Dysfonctionnement neuro-musculaire de la vessie, sans précision
N17.81	Autres insuffisances rénales aiguës: Stade 1	N32.0	Obstruction du col de la vessie
N17.82	Autres insuffisances rénales aiguës: Stade 2	N32.1	Fistule vésico-intestinale
N17.83	Autres insuffisances rénales aiguës: Stade 3	N32.2	Fistule vésicale, non classée ailleurs
N17.89	Autres insuffisances rénales aiguës: Stade, sans précision	N32.3	Diverticule de la vessie
N17.91	Insuffisance rénale aiguë, sans précision: Stade 1	N32.4	Rupture de la vessie, non traumatique
N17.92	Insuffisance rénale aiguë, sans précision: Stade 2	N32.8	Autres affections précisées de la vessie
N17.93	Insuffisance rénale aiguë, sans précision: Stade 3	N32.9	Affection de la vessie, sans précision
N17.99	Insuffisance rénale aiguë, sans précision: Stade, sans précision	N33.0	Cystite tuberculeuse {A18.1}
N18.1	Maladie rénale chronique, stade 1	N33.8	Affections de la vessie au cours d'autres maladies classées ailleurs
N18.2	Maladie rénale chronique, stade 2	N34.0	Abcès urétral
N18.3	Maladie rénale chronique, stade 3	N34.1	Urétrite non spécifique
N18.4	Maladie rénale chronique, stade 4	N34.2	Autres urétrites
N18.5	Maladie rénale chronique, stade 5	N34.3	Syndrome urétral, sans précision
N18.80	Trouble de la fonction rénale, chronique, unilatéral	N35.0	Rétrécissement urétral post-traumatique
N18.89	Autre néphropathie chronique, stade non précisé	N35.1	Rétrécissement urétral post-infectieux, non classé ailleurs
N18.9	Maladie rénale chronique, sans précision	N35.8	Autres rétrécissements urétraux
N19	Insuffisance rénale, sans précision	N35.9	Rétrécissement urétral, sans précision
N20.0	Calcul du rein	N36.0	Fistule urétrale
N20.1	Calcul de l'uretère	N36.1	Diverticule urétral
N20.2	Calcul du rein avec calcul de l'uretère	N36.2	Caroncule urétrale
		N36.3	Prolapsus de la muqueuse urétrale
		N36.8	Autres affections précisées de l'urètre
		N36.9	Affection de l'urètre, sans précision
		N37.0	Urétrite au cours de maladies classées ailleurs
		N37.8	Autres affections de l'urètre au cours de maladies classées ailleurs
		N39.0	Infection des voies urinaires, siège non précisé

N39.1	Protéinurie persistante, sans précision	R36	Écoulement urétral
N39.2	Protéinurie orthostatique, sans précision	R39.0	Extravasation d'urine
N39.3	Incontinence urinaire d'effort [incontinence de stress]	R39.1	Autres troubles de la miction
N39.40	Incontinence réflexe	R39.2	Urémie extrarénale
N39.41	Incontinence par regorgement	R39.8	Symptômes et signes relatifs à l'appareil urinaire, autres et non précisés
N39.42	Incontinence de pression	R80	Protéinurie isolée
N39.43	Incontinence urinaire extraurétrale	R82.0	Chylurie
N39.47	Incontinence récidivante	R82.3	Hémoglobinurie
N39.48	Autre incontinence urinaire précisée	R82.5	Augmentation dans les urines du taux de médicaments et de substances biologiques
N39.81	Syndrome d'hématurie douloureuse	R82.7	Résultats anormaux de l'examen microbiologique des urines
N39.88	Autres affections précisées du système urinaire	R82.8	Résultats anormaux de l'examen cytologique et histologique des urines
N39.9	Affection de l'appareil urinaire, sans précision	R82.9	Résultats anormaux de l'examen des urines, autres et non précisés
N98.0	Infection associée à l'insémination artificielle	R93.4	Résultats anormaux d'imagerie diagnostique de l'appareil urinaire
N99.0	Insuffisance rénale après un acte à visée diagnostique et thérapeutique	R94.4	Résultats anormaux d'explorations fonctionnelles rénales
N99.1	Rétrécissement urétral après un acte à visée diagnostique et thérapeutique	R94.8	Résultats anormaux d'explorations fonctionnelles d'autres organes et appareils
N99.5	Mauvais fonctionnement de stomie de l'appareil urinaire	S36.83	Lésion traumatique: Rétropéritoine
N99.8	Autres affections de l'appareil génito-urinaire après un acte à visée diagnostique et thérapeutique	S37.00	Lésion rénale non précisée
Q60.0	Agénésie rénale, unilatérale	S37.01	Contusion et hématome de rein
Q60.1	Agénésie rénale, bilatérale	S37.02	Déchirure de rein
Q60.2	Agénésie rénale, sans précision	S37.03	Rupture totale du parenchyme rénal
Q60.3	Hypoplasie rénale unilatérale	S37.1	Lésion traumatique de l'uretère
Q60.4	Hypoplasie rénale bilatérale	S37.20	Lésion de la vessie, non précisée
Q60.5	Hypoplasie rénale, sans précision	S37.21	Contusion de la vessie
Q60.6	Syndrome de Potter	S37.22	Rupture de la vessie
Q61.0	Kyste du rein congénital (unique)	S37.28	Autres lésions de la vessie
Q61.1	Rein polykystique, autosomique récessif	S37.30	Lésion traumatique de l'urètre: Sans autre précision
Q61.2	Rein polykystique, autosomique dominant	S37.31	Lésion traumatique de l'urètre: Partie membraneuse
Q61.3	Rein polykystique, sans précision	S37.32	Lésion traumatique de l'urètre: Partie spongieuse
Q61.4	Dysplasie rénale	S37.33	Lésion traumatique de l'urètre: Partie prostatique
Q61.5	Kyste médullaire du rein	S37.38	Lésion traumatique de l'urètre: Autre partie
Q61.8	Autres maladies kystiques du rein	T19.0	Corps étranger dans l'urètre
Q61.9	Maladie kystique du rein, sans précision	T19.1	Corps étranger dans la vessie
Q62.0	Hydronéphrose congénitale	T19.8	Corps étranger de localisations autres et multiples dans les voies génito-urinaires
Q62.1	Atrésie et sténose de l'uretère	T19.9	Corps étranger dans les voies génito-urinaires, partie non précisée
Q62.2	Méga-uretère congénital	T79.5	Anurie traumatique
Q62.3	Autres anomalies obstructives du bassinet et de l'uretère	T83.0	Complication mécanique d'une sonde urinaire (à demeure)
Q62.4	Agénésie de l'uretère	T83.1	Complication mécanique d'autres prothèses et implants urinaires
Q62.5	Duplication de l'uretère	T83.2	Complication mécanique d'une greffe d'organe urinaire
Q62.6	Malposition de l'uretère	T83.5	Infection et réaction inflammatoire dues à une prothèse, un implant et une greffe de l'appareil urinaire
Q62.7	Reflux vésico-urétéro-rénal congénital	T83.8	Autres complications de prothèses, implants et greffes de l'appareil génito-urinaire
Q62.8	Autres malformations congénitales de l'uretère	T83.9	Complication d'une prothèse, d'un implant et d'une greffe de l'appareil génito-urinaire, sans précision
Q63.0	Rein surnuméraire	T85.71	Infection et réaction inflammatoire due à un cathéter de dialyse péritonéale
Q63.1	Rein lobulé, soudé et en fer à cheval	T86.10	Détérioration fonctionnelle aiguë d'une greffe de rein
Q63.2	Rein ectopique	T86.11	Détérioration fonctionnelle chronique d'une greffe de rein
Q63.3	Rein hyperplasique et géant	T86.12	Reprise retardée de la fonction de la greffe
Q63.8	Autres malformations congénitales précisées du rein	T86.19	Trouble fonctionnel, échec et rejet d'une greffe de rein, autre et non précisé
Q63.9	Malformation congénitale du rein, sans précision	Z43.5	Surveillance de cystostomie
Q64.1	Exstrophie vésicale	Z43.6	Surveillance d'autres stomies des voies urinaires
Q64.2	Valvules urétrales postérieures congénitales	Z46.6	Mise en place et ajustement d'un appareil urinaire
Q64.3	Autres formes d'atrésie et de sténose (congénitale) de l'urètre et du col de la vessie	Z49.0	Soins préparatoires en vue d'une dialyse
Q64.4	Malformation de l'ouraque	Z49.1	Dialyse extra-corporelle
Q64.5	Absence congénitale de la vessie et de l'urètre	Z49.2	Autres dialyses
Q64.6	Diverticule congénital de la vessie	Z90.5	Absence acquise de rein
Q64.7	Autres malformations congénitales de la vessie et de l'urètre	Z94.0	Status post greffe de rein
Q64.8	Autres malformations congénitales précisées de l'appareil urinaire	Z96.0	Présence d'implants urogénitaux
Q64.9	Malformation congénitale de l'appareil urinaire, sans précision		
R30.0	Dysurie		
R30.1	Ténésme vésical		
R30.9	Miction douloureuse, sans précision		
R31	Hématurie, sans précision		
R32	Incontinence urinaire, sans précision		
R33	Rétention d'urine		
R34	Anurie et oligurie		
R35	Polyurie		

ADRG L02 Implantation opératoire d'un cathéter de dialyse péritonéale

Procédure dans le tableau L02-1

DRG L02Z Implantation opératoire d'un cathéter de dialyse péritonéale**procédure L02-1**

54.93†↔ Création d'une fistule cutanéopéritonéale

ADRG L03 Interventions sur les reins, les uretères et grandes interventions sur la vessie pour néoformation, âge < 19 ans ou avec CC extrêmement sévères ou sauf en cas de néoformation, avec CC extrêmement sévères ou intervention combinée

Diagnostic principal dans le tableau L03-1 et procédure dans le tableau L03-2 et (Âge < 19 années ou PCCL > 3) ou procédure dans le tableau L03-3 et PCCL > 3 ou procédure dans le tableau L03-4 et procédure dans le tableau L03-5

DRG L03Z Interventions sur les reins, les uretères et grandes interventions sur la vessie pour néoformation, âge < 19 ans ou avec CC extrêmement sévères ou sauf en cas de néoformation, avec CC extrêmement sévères ou intervention combinée**diagnostic principal L03-1**

C64	Tumeur maligne du rein, à l'exception du bassinnet	D09.0	Carcinoma in situ: Vessie
C65	Tumeur maligne du bassinnet	D09.1	Carcinoma in situ: Organes urinaires, autres et non précisés
C66	Tumeur maligne de l'uretère	D30.0	Tumeur bénigne: Rein
C67.0	Tumeur maligne: Trigone de la vessie	D30.1	Tumeur bénigne: Bassinet rénal
C67.1	Tumeur maligne: Dôme de la vessie	D30.2	Tumeur bénigne: Uretère
C67.2	Tumeur maligne: Paroi latérale de la vessie	D30.3	Tumeur bénigne: Vessie
C67.3	Tumeur maligne: Paroi antérieure de la vessie	D30.4	Tumeur bénigne: Urètre
C67.4	Tumeur maligne: Paroi postérieure de la vessie	D30.7	Tumeur bénigne: Autres organes urinaires
C67.5	Tumeur maligne: Col vésical	D30.9	Tumeur bénigne: Organe urinaire, sans précision
C67.6	Tumeur maligne: Orifice urétéral	D41.0	Tumeurs à évolution imprévisible ou inconnue: Rein
C67.7	Tumeur maligne: Ouraque	D41.1	Tumeurs à évolution imprévisible ou inconnue: Bassinet
C67.8	Tumeur maligne: Lésion à localisations contiguës de la vessie	D41.2	Tumeurs à évolution imprévisible ou inconnue: Uretère
C67.9	Tumeur maligne: Vessie, sans précision	D41.3	Tumeurs à évolution imprévisible ou inconnue: Urètre
C68.0	Tumeur maligne: Urètre	D41.4	Tumeurs à évolution imprévisible ou inconnue: Vessie
C68.1	Tumeur maligne: Glande urétrale	D41.7	Tumeurs à évolution imprévisible ou inconnue: Autres organes urinaires
C68.8	Tumeur maligne: Lésion à localisations contiguës des organes urinaires	D41.9	Tumeurs à évolution imprévisible ou inconnue: Organe urinaire, sans précision
C68.9	Tumeur maligne: Organe urinaire, sans précision		
C79.0	Tumeur maligne secondaire du rein et du bassinnet		
C79.1	Tumeur maligne secondaire de la vessie et des organes urinaires, autres et non précisés		

procédure L03-2

40.52.00↔	Excision radicale des ganglions lymphatiques péri-aortiques, SAP	40.54.11↔	Excision radicale des ganglions lymphatiques inguinaux dans le cadre d'une autre intervention
40.52.10↔	Excision radicale des ganglions lymphatiques rétropéritonéaux (para-aortiques, para-caves) et pelviens, indépendante d'autre intervention	40.54.99↔	Excision radicale des ganglions lymphatiques inguinaux, autre
40.52.11↔	Excision radicale des ganglions lymphatiques rétropéritonéaux (para-aortiques, para-caves) et pelviens, au cours d'une autre intervention	40.59.00↔	Excision radicale d'autres ganglions lymphatiques, SAP
40.52.99↔	Excision radicale des ganglions lymphatiques péri-aortiques, autre	40.59.10↔	Excision radicale d'autres ganglions lymphatiques, indépendante d'autre intervention, SAP
40.53.00↔	Excision radicale des ganglions lymphatiques iliaques, SAP	40.59.11↔	Excision radicale de ganglions médiastinaux, indépendante d'autre intervention
40.53.10↔	Excision radicale des ganglions lymphatiques iliaques, indépendante d'autre intervention	40.59.12↔	Excision radicale de ganglions péribronchiques, indépendante d'autre intervention
40.53.11↔	Excision radicale des ganglions lymphatiques iliaques dans le cadre d'une autre intervention	40.59.19↔	Excision radicale d'autres ganglions lymphatiques, indépendante d'autre intervention, autre
40.53.99↔	Excision radicale des ganglions lymphatiques iliaques, autre	40.59.20↔	Excision radicale d'autres ganglions lymphatiques dans le cadre d'une autre intervention, SAP
40.54.00↔	Excision radicale de ganglions lymphatiques inguinaux, SAP	40.59.21↔	Excision radicale de ganglions lymphatiques médiastinaux dans le cadre d'une autre intervention
40.54.10↔	Excision radicale de ganglions lymphatiques inguinaux en tant qu'intervention autonome	40.59.22↔	Excision radicale de ganglions lymphatiques péribronchiques dans le cadre d'une autre intervention

40.59.29↔	Excision radicale d'autres ganglions lymphatiques dans le cadre d'une autre intervention, autre	56.1x.11↔	Méatotomie urétérale transurétrale
40.59.99↔	Excision radicale d'autres ganglions lymphatiques, autre	56.1x.12↔	Méatotomie urétérale chirurgicale ouverte
54.99.00↔	Autres opérations de la région abdominale, SAP	56.1x.99↔	Méatotomie urétérale, autre
54.99.09↔	Autres opérations de la région abdominale, autre	56.2x.00↔	Urétérotomie, SAP
54.99.30↔	Résection de tissu de la région abdominale dont l'organe auquel il appartient est incertain	56.2x.10↔	Urétérotomie percutanée transrénale
54.99.31↔	Debulking par laparotomie	56.2x.11↔	Urétérotomie percutanée transrénale avec extraction de calcul urinaire
54.99.40↔	Révision de fistule cutanéopéritonéale (cathéter à demeure)	56.2x.20↔	Urétérotomie par urétéroréno-scopie
54.99.41↔	Excision ou fermeture de fistule cutanéopéritonéale (cathéter à demeure)	56.2x.30↔	Urétérotomie chirurgicale ouverte
54.99.50↔	Fermeture temporaire de la paroi abdominale	56.2x.40↔	Urétérotomie par laparoscopie
54.99.60↔	Lombotomie	56.2x.99↔	Urétérotomie, autre
54.99.61↔	Relombotomie	56.34↔	Biopsie de l'uretère, ouverte
54.99.81↔	Révision sans remplacement de cathéters ainsi que de la pompe automatique programmable et rechargeable pour le drainage continu d'ascite	56.40↔	Urétérectomie, SAP
54.99.82↔	Élimination d'une obstruction mécanique de cathéters d'une pompe automatique programmable et rechargeable pour drainage continu d'ascite	56.41.00↔	Urétérectomie partielle, SAP
54.99.84↔	Remplacement des cathéters de pompe automatique programmable et rechargeable pour le drainage continu d'ascite	56.41.10↔	Urétérectomie partielle, résection percutanée transvésicale du méat urétéral
54.a0↔	Opérations rétropéritonéales, SAP	56.41.11↔	Urétérectomie partielle, résection transurétrale du méat urétéral
54.a1↔	Excision et destruction de tissu rétropéritonéal	56.41.12↔	Urétérectomie partielle, résection chirurgicale ouverte du méat urétéral
54.a9↔	Opérations rétropéritonéales, autre	56.41.20↔	Urétérectomie partielle chirurgicale ouverte
55.01.11↔	Néphrotomie chirurgicale ouverte	56.41.21↔	Urétérectomie partielle par laparoscopie
55.01.12↔	Néphrotomie chirurgicale ouverte exploratrice	56.41.30↔	Urétérectomie partielle, résection de moignon urétéral
55.01.13↔	Néphrotomie chirurgicale ouverte pour ponction d'un kyste	56.41.40↔	Résection transurétrale d'urétérocèle
55.02.11↔	Néphrostomie chirurgicale ouverte	56.41.41↔	Résection chirurgicale ouverte d'urétérocèle
55.24↔	Biopsie ouverte du rein	56.41.49↔	Résection d'urétérocèle, autre voie d'abord
55.31↔	Marsupialisation de lésion du rein	56.41.99↔	Urétérectomie partielle, autre
55.32↔	Excision ouverte de lésion ou de tissu du rein	56.42↔	Urétérectomie totale
55.34↔	Excision laparoscopique de lésion ou de tissu du rein	56.51.00↔	Formation d'urétéro-iléostomie cutanée, SAP
55.39.00↔	Autre excision ou destruction locale de lésion ou tissu du rein, SAP	56.51.10↔	Formation d'urétéro-iléostomie cutanée, urétéro-iléo-cutanéostomie [conduit iléal] ou urétéro-colo-cutanéostomie [conduit colique/sigmoïde] par chirurgie ouverte
55.39.10↔	Autre excision ou destruction locale de lésion ou tissu du rein, excision par urétéro-réno-scopie	56.51.11↔	Formation d'urétéro-iléostomie cutanée, urétéro-iléo-cutanéostomie [conduit iléal] ou urétéro-colo-cutanéostomie [conduit colique/sigmoïde] par laparoscopie
55.39.21↔	Autre excision ou destruction locale de lésion ou tissu du rein, destruction par urétéro-réno-scopie	56.51.12↔	Formation d'urétéro-iléostomie cutanée avec interposition intestinale [conduit] (stomie non continente), autre voie d'abord
55.39.22↔	Autre excision ou destruction locale de lésion ou tissu du rein, destruction chirurgicale ouverte	56.51.20↔	Formation d'urétéro-iléostomie cutanée par transformation d'autre dérivation urinaire supravésicale
55.39.23↔	Autre excision ou destruction locale de lésion ou tissu du rein, destruction par laparoscopie	56.51.30↔	Formation d'urétéro-iléostomie cutanée avec réservoir intestinal (stomie continente)
55.39.29↔	Autre excision ou destruction locale de lésion ou tissu du rein, destruction par autre abord	56.51.99↔	Formation d'urétéro-iléostomie cutanée, autre
55.39.99↔	Autre excision ou destruction locale de lésion ou tissu du rein, autre	56.52.00↔	Révision d'urétéro-iléostomie cutanée, SAP
55.4↔	Néphrectomie partielle	56.52.10↔	Révision d'urétéro-iléostomie cutanée avec interposition intestinale [conduit]
55.51.00↔	Néphro-urétérectomie SAP	56.52.20↔	Révision d'urétéro-iléostomie cutanée avec réservoir intestinal (stomie continente)
55.51.01↔	Néphro-urétérectomie, sauf pour greffe	56.52.99↔	Révision d'urétéro-iléostomie cutanée, autre
55.51.02↔	Néphrectomie pour transplantation d'organe d'un donneur vivant	56.61.00↔	Formation d'autre urétérostomie cutanée, SAP
55.51.99↔	Néphro-urétérectomie, autre	56.61.10↔	Formation d'autre urétérostomie cutanée, urétéro-cutanéostomie et transurétérocutanéostomie par laparoscopie
55.52↔	Néphrectomie du rein restant	56.61.20↔	Formation d'autre urétérostomie cutanée par transformation d'autre dérivation urinaire supravésicale
55.53↔	Ablation de rein transplanté ou rejeté	56.61.99↔	Formation d'autre urétérostomie cutanée, autre
55.54↔	Néphrectomie bilatérale	56.62↔	Révision d'autre urétérostomie cutanée
55.61↔	Autogreffe rénale	56.71.00↔	Dérivation urinaire dans l'intestin, SAP
55.7↔	Néphropexie	56.71.10↔	Urétéro-sigmoïdo-stomie avec formation de réservoir, par chirurgie ouverte
55.81↔	Suture de lacération rénale	56.71.11↔	Urétéro-sigmoïdo-stomie avec formation de réservoir, par laparoscopie
55.82↔	Fermeture de néphrostomie et de pyélostomie	56.71.20↔	Dérivation urinaire dans l'intestin par transformation d'une autre dérivation urinaire supravésicale
55.83↔	Fermeture d'autre fistule rénale	56.71.99↔	Dérivation urinaire dans l'intestin, autre
55.84↔	Réduction de torsion du pédicule rénal	56.72↔	Révision d'anastomose urétéro-intestinale
55.85↔	Symphyséotomie de rein en fer à cheval	56.73↔	Néphrocystanastomose, SAP
55.86↔	Anastomose de rein	56.74.00↔	Urétérocystonéostomie, SAP
55.87↔	Correction de la jonction pyélo-urétérale	56.74.10↔	Urétéro-cystonéostomie, réalisation de plastie anti-reflux isolée (p. ex. selon Lich-Gregoir) par chirurgie ouverte
55.89↔	Autre réparation de rein	56.74.11↔	Urétéro-cystonéostomie, réalisation de plastie anti-reflux isolée (p. ex. selon Lich-Gregoir) par laparoscopie
55.91↔	Décapsulation de rein	56.74.20↔	Urétéro-cystonéostomie avec modelage urétéral
55.99.00↔	Autres opérations du rein, SAP	56.74.99↔	Urétéro-cystonéostomie, autre
55.99.10↔	Autres opérations du rein, révision d'opération du rein		
55.99.99↔	Autres opérations du rein, autre		
56.1x.00↔	Méatotomie urétérale, SAP		
56.1x.10↔	Méatotomie urétérale percutanée transvésicale		

56.75↔	Transurétéro-urétérostomie	57.71.99↔	Cystectomie radicale, autre
56.79↔	Autre anastomose ou dérivation de l'uretère	57.79.00↔	Autre cystectomie totale, SAP
56.81↔	Lyse d'adhérences intraluminales de l'uretère	57.79.10↔	Autre cystectomie totale, cystectomie simple chirurgicale ouverte chez l'homme
56.82↔	Suture de lacération de l'uretère	57.79.11↔	Autre cystectomie totale, cystectomie simple par laparoscopie chez l'homme
56.83↔	Fermeture d'urétérostomie	57.79.20↔	Autre cystectomie totale, cystectomie simple chirurgicale ouverte chez la femme
56.84.00↔	Fermeture d'autre fistule d'uretère, SAP	57.79.21↔	Autre cystectomie totale, cystectomie simple par laparoscopie chez la femme
56.84.10↔	Fermeture chirurgicale ouverte de fistule urétéro-intestinale	57.79.99↔	Autre cystectomie totale, autre
56.84.11↔	Fermeture de fistule urétéro-intestinale par laparoscopie	57.83↔	Réparation de fistule vésico-intestinale
56.84.20↔	Fermeture chirurgicale ouverte de fistule urétéro-vaginale	57.86↔	Réparation d'exstrophie vésicale
56.84.21↔	Fermeture de fistule urétéro-vaginale par laparoscopie	57.87.10↔	Reconstruction de la vessie, réparation chirurgicale ouverte avec iléon, côlon ou estomac
56.84.22↔	Fermeture de fistule urétéro-vaginale par voie vaginale	57.87.11↔	Reconstruction de la vessie, réparation par laparoscopie avec iléon, côlon ou estomac
56.84.99↔	Fermeture d'autre fistule d'uretère, autre	57.87.20↔	Transformation chirurgicale ouverte d'autre dérivation urinaire supravésicale en une vessie de remplacement
56.85↔	Urétéropexie	57.87.21↔	Transformation d'autre dérivation urinaire supravésicale en une vessie de remplacement par laparoscopie
56.86↔	Ablation de ligature de l'uretère	57.87.30↔	Plastie chirurgicale ouverte de réduction de la vessie
56.89↔	Autre réparation de l'uretère	57.87.31↔	Reconstruction de la vessie, plastie de réduction de la vessie par laparoscopie
56.95↔	Ligature de l'uretère	57.87.40↔	Reconstruction de la vessie, plastie chirurgicale ouverte d'augmentation de la vessie
56.99.00↔	Autres opérations de l'uretère, SAP	57.87.41↔	Reconstruction de la vessie, plastie d'augmentation de la vessie par laparoscopie
56.99.10↔	Libération de l'uretère (pour exploration)	58.93.11↔	Implantation de sphincter vésical artificiel
56.99.20↔	Révision chirurgicale ouverte d'opération de l'uretère	58.94.00↔	Traitement ajustable de l'incontinence urinaire, SAP
56.99.21↔	Révision d'opération de l'uretère, autre voie d'abord	58.94.11↔	Implantation de système ajustable pour le traitement de l'incontinence urinaire
56.99.30↔	Autres opérations de l'uretère, traitement de l'insuffisance du méat urétéral par injection transurétrale	58.94.21↔	Enlèvement de système ajustable pour le traitement de l'incontinence urinaire
56.99.31↔	Autres opérations de l'uretère, traitement de l'insuffisance du méat urétéral par injection chirurgicale ouverte	58.94.31↔	Révision sans remplacement de système ajustable pour le traitement de l'incontinence urinaire
56.99.32↔	Autres opérations de l'uretère, traitement de l'insuffisance du méat urétéral par injection, autre voie d'abord	58.94.99↔	Traitement ajustable de l'incontinence urinaire, autre
56.99.99↔	Autres opérations de l'uretère, autre	59.00↔	Dissection rétropéritonéale, SAP
57.6x.00↔	Cystectomie partielle, SAP	59.02↔	Autre lyse d'adhérences périrénales ou périurétérales
57.6x.10↔	Cystectomie partielle chirurgicale ouverte, sans néo-implantation d'uretère	59.03.00↔	Lyse d'adhérences périrénales ou périurétérales par laparoscopie, SAP
57.6x.11↔	Cystectomie partielle par laparoscopie, sans néo-implantation d'uretère	59.03.10↔	Urétérolyse sans repositionnement intrapéritonéal, par laparoscopie
57.6x.12↔	Cystectomie partielle chirurgicale ouverte, avec néo-implantation unilatérale ou bilatérale d'uretère	59.03.11↔	Urétérolyse avec repositionnement intrapéritonéal, par laparoscopie
57.6x.13↔	Cystectomie partielle par laparoscopie, avec néo-implantation unilatérale ou bilatérale d'uretère	59.03.99↔	Lyse d'adhérences périrénales ou périurétérales par laparoscopie, autre
57.6x.20↔	Cystectomie partielle, résection supra-trigonale ou subtotale chirurgicale ouverte, sans néo-implantation d'uretère	59.09↔	Autre incision de tissu périrénal ou périurétéral
57.6x.21↔	Cystectomie partielle, résection supra-trigonale ou subtotale par laparoscopie, sans néo-implantation d'uretère	59.19↔	Autre incision de tissu périvésical
57.6x.22↔	Cystectomie partielle, résection supra-trigonale ou subtotale chirurgicale ouverte, avec néo-implantation unilatérale ou bilatérale d'uretère	59.91↔	Excision de tissu périrénal ou périvésical
57.6x.23↔	Cystectomie partielle, résection supra-trigonale ou subtotale par laparoscopie, avec néo-implantation unilatérale ou bilatérale d'uretère	59.92↔	Autres opérations de tissu périrénal ou périvésical
57.6x.99↔	Cystectomie partielle, autre	60.3↔	Prostatectomie suprapubienne
57.71.00↔	Cystectomie radicale, SAP	60.4↔	Prostatectomie rétropubienne
57.71.10↔	Cystectomie radicale chirurgicale ouverte chez l'homme, sans urétrectomie	60.5x.00↔	Prostatectomie radicale, SAP
57.71.11↔	Cystectomie radicale par laparoscopie chez l'homme, sans urétrectomie	60.5x.10↔	Prostatectomie radicale laparoscopique
57.71.20↔	Cystectomie radicale chirurgicale ouverte chez l'homme, avec urétrectomie	60.5x.20↔	Prostatectomie radicale périnéale
57.71.21↔	Cystectomie radicale par laparoscopie chez l'homme, avec urétrectomie	60.5x.30↔	Prostatectomie radicale rétropubienne
57.71.30↔	Cystectomie radicale chirurgicale ouverte chez la femme, sans urétrectomie	60.5x.99↔	Prostatectomie radicale, autre
57.71.31↔	Cystectomie radicale par laparoscopie chez la femme, sans urétrectomie	60.61.00↔	Excision locale de lésion de la prostate, SAP
57.71.40↔	Cystectomie radicale chirurgicale ouverte chez la femme, avec urétrectomie	60.61.10↔	Excision locale de lésion de la prostate, abord transurétral
57.71.41↔	Cystectomie radicale par laparoscopie chez la femme, avec urétrectomie	60.61.11↔	Excision locale de lésion de la prostate, abord suprapubien transvésical
57.71.50↔	Cystectomie radicale, éviscération pelvienne (exentération) chirurgicale ouverte chez l'homme	60.61.12↔	Excision locale de lésion de la prostate, abord rétropubien
57.71.51↔	Cystectomie radicale, éviscération pelvienne (exentération) par laparoscopie chez l'homme	60.61.13↔	Excision locale de lésion de la prostate, abord périnéal
		60.61.99↔	Excision locale de lésion de la prostate, autre
		60.62↔	Prostatectomie par voie périnéale
		60.69↔	Autre prostatectomie

procédure L03-3

40.52.00↔	Excision radicale des ganglions lymphatiques péri-aortiques, SAP	55.39.00↔	Autre excision ou destruction locale de lésion ou tissu du rein, SAP
40.52.10↔	Excision radicale des ganglions lymphatiques rétropéritonéaux (para-aortiques, para-caves) et pelviens, indépendante d'autre intervention	55.39.10↔	Autre excision ou destruction locale de lésion ou tissu du rein, excision par urétéro-réno-scopie
40.52.11↔	Excision radicale des ganglions lymphatiques rétropéritonéaux (para-aortiques, para-caves) et pelviens, au cours d'une autre intervention	55.39.21↔	Autre excision ou destruction locale de lésion ou tissu du rein, destruction par urétéro-réno-scopie
40.52.99↔	Excision radicale des ganglions lymphatiques péri-aortiques, autre	55.39.22↔	Autre excision ou destruction locale de lésion ou tissu du rein, destruction chirurgicale ouverte
40.53.00↔	Excision radicale des ganglions lymphatiques iliaques, SAP	55.39.23↔	Autre excision ou destruction locale de lésion ou tissu du rein, destruction par laparoscopie
40.53.10↔	Excision radicale des ganglions lymphatiques iliaques, indépendante d'autre intervention	55.39.29↔	Autre excision ou destruction locale de lésion ou tissu du rein, destruction par autre abord
40.53.11↔	Excision radicale des ganglions lymphatiques iliaques dans le cadre d'une autre intervention	55.39.99↔	Autre excision ou destruction locale de lésion ou tissu du rein, autre
40.53.99↔	Excision radicale des ganglions lymphatiques iliaques, autre	55.4↔	Néphrectomie partielle
40.54.00↔	Excision radicale de ganglions lymphatiques inguinaux, SAP	55.51.00↔	Néphro-urétérectomie SAP
40.54.10↔	Excision radicale de ganglions lymphatiques inguinaux en tant qu'intervention autonome	55.51.01↔	Néphro-urétérectomie, sauf pour greffe
40.54.11↔	Excision radicale des ganglions lymphatiques inguinaux dans le cadre d'une autre intervention	55.51.02↔	Néphrectomie pour transplantation d'organe d'un donneur vivant
40.54.99↔	Excision radicale des ganglions lymphatiques inguinaux, autre	55.51.99↔	Néphro-urétérectomie, autre
40.59.00↔	Excision radicale d'autres ganglions lymphatiques, SAP	55.52↔	Néphrectomie du rein restant
40.59.10↔	Excision radicale d'autres ganglions lymphatiques, indépendante d'autre intervention, SAP	55.53↔	Ablation de rein transplanté ou rejeté
40.59.11↔	Excision radicale de ganglions médiastinaux, indépendante d'autre intervention	55.54↔	Néphrectomie bilatérale
40.59.12↔	Excision radicale de ganglions péribronchiques, indépendante d'autre intervention	55.61↔	Autogreffe rénale
40.59.19↔	Excision radicale d'autres ganglions lymphatiques, indépendante d'autre intervention, autre	55.7↔	Néphropexie
40.59.20↔	Excision radicale d'autres ganglions lymphatiques dans le cadre d'une autre intervention, SAP	55.81↔	Suture de lacération rénale
40.59.21↔	Excision radicale de ganglions lymphatiques médiastinaux dans le cadre d'une autre intervention	55.82↔	Fermeture de néphrostomie et de pyélostomie
40.59.22↔	Excision radicale de ganglions lymphatiques péribronchiques dans le cadre d'une autre intervention	55.83↔	Fermeture d'autre fistule rénale
40.59.29↔	Excision radicale d'autres ganglions lymphatiques dans le cadre d'une autre intervention, autre	55.84↔	Réduction de torsion du pédicule rénal
40.59.99↔	Excision radicale d'autres ganglions lymphatiques, autre	55.85↔	Symphyséotomie de rein en fer à cheval
54.99.00↔	Autres opérations de la région abdominale, SAP	55.86↔	Anastomose de rein
54.99.09↔	Autres opérations de la région abdominale, autre	55.87↔	Correction de la jonction pyélo-urétérale
54.99.30↔	Résection de tissu de la région abdominale dont l'organe auquel il appartient est incertain	55.89↔	Autre réparation de rein
54.99.31↔	Debulking par laparotomie	55.91↔	Décapsulation de rein
54.99.40↔	Révision de fistule cutanéopéritonéale (cathéter à demeure)	55.99.00↔	Autres opérations du rein, SAP
54.99.41↔	Excision ou fermeture de fistule cutanéopéritonéale (cathéter à demeure)	55.99.10↔	Autres opérations du rein, révision d'opération du rein
54.99.50↔	Fermeture temporaire de la paroi abdominale	55.99.99↔	Autres opérations du rein, autre
54.99.60↔	Lombotomie	56.1x.00↔	Méatotomie urétérale, SAP
54.99.61↔	Relombotomie	56.1x.10↔	Méatotomie urétérale percutanée transvésicale
54.99.81↔	Révision sans remplacement de cathéters ainsi que de la pompe automatique programmable et rechargeable pour le drainage continu d'ascite	56.1x.11↔	Méatotomie urétérale transurétrale
54.99.82↔	Élimination d'une obstruction mécanique de cathéters d'une pompe automatique programmable et rechargeable pour drainage continu d'ascite	56.1x.12↔	Méatotomie urétérale chirurgicale ouverte
54.99.84↔	Remplacement des cathéters de pompe automatique programmable et rechargeable pour le drainage continu d'ascite	56.1x.99↔	Méatotomie urétérale, autre
54.a0↔	Opérations rétropéritonéales, SAP	56.2x.00↔	Urétérotomie, SAP
54.a1↔	Excision et destruction de tissu rétropéritonéal	56.2x.10↔	Urétérotomie percutanée transrénale
54.a9↔	Opérations rétropéritonéales, autre	56.2x.11↔	Urétérotomie percutanée transrénale avec extraction de calcul urinaire
55.01.11↔	Néphrotomie chirurgicale ouverte	56.2x.20↔	Urétérotomie par urétéroréno-scopie
55.01.12↔	Néphrotomie chirurgicale ouverte exploratrice	56.2x.30↔	Urétérotomie chirurgicale ouverte
55.01.13↔	Néphrotomie chirurgicale ouverte pour ponction d'un kyste	56.2x.40↔	Urétérotomie par laparoscopie
55.02.11↔	Néphrostomie chirurgicale ouverte	56.2x.99↔	Urétérotomie, autre
55.24↔	Biopsie ouverte du rein	56.34↔	Biopsie de l'uretère, ouverte
55.31↔	Marsupialisation de lésion du rein	56.40↔	Urétérectomie, SAP
55.32↔	Excision ouverte de lésion ou de tissu du rein	56.41.00↔	Urétérectomie partielle, SAP
55.34↔	Excision laparoscopique de lésion ou de tissu du rein	56.41.10↔	Urétérectomie partielle, résection percutanée transvésicale du méat urétéral
		56.41.11↔	Urétérectomie partielle, résection transurétrale du méat urétéral
		56.41.12↔	Urétérectomie partielle, résection chirurgicale ouverte du méat urétéral
		56.41.20↔	Urétérectomie partielle chirurgicale ouverte
		56.41.21↔	Urétérectomie partielle par laparoscopie
		56.41.30↔	Urétérectomie partielle, résection de moignon urétéral
		56.41.40↔	Résection transurétrale d'urétérocèle
		56.41.41↔	Résection chirurgicale ouverte d'urétérocèle
		56.41.49↔	Résection d'urétérocèle, autre voie d'abord
		56.41.99↔	Urétérectomie partielle, autre
		56.42↔	Urétérectomie totale
		56.51.00↔	Formation d'urétéro-iléostomie cutanée, SAP
		56.51.10↔	Formation d'urétéro-iléostomie cutanée, urétéro-iléo-cutanéostomie [conduit iléal] ou urétéro-colo-cutanéostomie [conduit colique/sigmoïde] par chirurgie ouverte

56.51.11↔	Formation d'urétéro-iléostomie cutanée, urétéro-iléo-cutanéostomie [conduit iléal] ou urétéro-colo-cutanéostomie [conduit colique/sigmoïde] par laparoscopie	57.6x.11↔	Cystectomie partielle par laparoscopie, sans néo-implantation d'uretère
56.51.12↔	Formation d'urétéro-iléostomie cutanée avec interposition intestinale [conduit] (stomie non continente), autre voie d'abord	57.6x.12↔	Cystectomie partielle chirurgicale ouverte, avec néo-implantation unilatérale ou bilatérale d'uretère
56.51.20↔	Formation d'urétéro-iléostomie cutanée par transformation d'autre dérivation urinaire supravésicale	57.6x.13↔	Cystectomie partielle par laparoscopie, avec néo-implantation unilatérale ou bilatérale d'uretère
56.51.30↔	Formation d'urétéro-iléostomie cutanée avec réservoir intestinal (stomie continente)	57.6x.20↔	Cystectomie partielle, résection supra-trigonale ou subtotale chirurgicale ouverte, sans néo-implantation d'uretère
56.51.99↔	Formation d'urétéro-iléostomie cutanée, autre	57.6x.21↔	Cystectomie partielle, résection supra-trigonale ou subtotale par laparoscopie, sans néo-implantation d'uretère
56.52.00↔	Révision d'urétéro-iléostomie cutanée, SAP	57.6x.22↔	Cystectomie partielle, résection supra-trigonale ou subtotale chirurgicale ouverte, avec néo-implantation unilatérale ou bilatérale d'uretère
56.52.10↔	Révision d'urétéro-iléostomie cutanée avec interposition intestinale [conduit]	57.6x.23↔	Cystectomie partielle, résection supra-trigonale ou subtotale par laparoscopie, avec néo-implantation unilatérale ou bilatérale d'uretère
56.52.20↔	Révision d'urétéro-iléostomie cutanée avec réservoir intestinal (stomie continente)	57.6x.99↔	Cystectomie partielle, autre
56.52.99↔	Révision d'urétéro-iléostomie cutanée, autre	57.71.00↔	Cystectomie radicale, SAP
56.61.00↔	Formation d'autre urétérostomie cutanée, SAP	57.71.10↔	Cystectomie radicale chirurgicale ouverte chez l'homme, sans urétrectomie
56.61.10↔	Formation d'autre urétérostomie cutanée, urétéro-cutanéostomie et transurétérocutanéostomie par laparoscopie	57.71.11↔	Cystectomie radicale par laparoscopie chez l'homme, sans urétrectomie
56.61.20↔	Formation d'autre urétérostomie cutanée par transformation d'autre dérivation urinaire supravésicale	57.71.20↔	Cystectomie radicale chirurgicale ouverte chez l'homme, avec urétrectomie
56.61.99↔	Formation d'autre urétérostomie cutanée, autre	57.71.21↔	Cystectomie radicale par laparoscopie chez l'homme, avec urétrectomie
56.62↔	Révision d'autre urétérostomie cutanée	57.71.30↔	Cystectomie radicale chirurgicale ouverte chez la femme, sans urétrectomie
56.71.00↔	Dérivation urinaire dans l'intestin, SAP	57.71.31↔	Cystectomie radicale par laparoscopie chez la femme, sans urétrectomie
56.71.10↔	Urétéro-sigmoïdo-stomie avec formation de réservoir, par chirurgie ouverte	57.71.40↔	Cystectomie radicale chirurgicale ouverte chez la femme, avec urétrectomie
56.71.11↔	Urétéro-sigmoïdo-stomie avec formation de réservoir, par laparoscopie	57.71.41↔	Cystectomie radicale par laparoscopie chez la femme, avec urétrectomie
56.71.20↔	Dérivation urinaire dans l'intestin par transformation d'une autre dérivation urinaire supravésicale	57.71.50↔	Cystectomie radicale, éviscération pelvienne (exentération) chirurgicale ouverte chez l'homme
56.71.99↔	Dérivation urinaire dans l'intestin, autre	57.71.51↔	Cystectomie radicale, éviscération pelvienne (exentération) par laparoscopie chez l'homme
56.72↔	Révision d'anastomose urétéro-intestinale	57.71.99↔	Cystectomie radicale, autre
56.73↔	Néphrocystanastomose, SAP	57.79.00↔	Autre cystectomie totale, SAP
56.74.00↔	Urétérocystonéostomie, SAP	57.79.10↔	Autre cystectomie totale, cystectomie simple chirurgicale ouverte chez l'homme
56.74.10↔	Urétéro-cystonéostomie, réalisation de plastie anti-reflux isolée (p. ex. selon Lich-Gregoir) par chirurgie ouverte	57.79.11↔	Autre cystectomie totale, cystectomie simple par laparoscopie chez l'homme
56.74.11↔	Urétéro-cystonéostomie, réalisation de plastie anti-reflux isolée (p. ex. selon Lich-Gregoir) par laparoscopie	57.79.20↔	Autre cystectomie totale, cystectomie simple chirurgicale ouverte chez la femme
56.74.20↔	Urétéro-cystonéostomie avec modelage urétéral	57.79.21↔	Autre cystectomie totale, cystectomie simple par laparoscopie chez la femme
56.74.99↔	Urétéro-cystonéostomie, autre	57.79.99↔	Autre cystectomie totale, autre
56.75↔	Transurétéro-urétérostomie	57.83↔	Réparation de fistule vésico-intestinale
56.79↔	Autre anastomose ou dérivation de l'uretère	57.86↔	Réparation d'exstrophie vésicale
56.81↔	Lyse d'adhérences intraluminales de l'uretère	57.87.10↔	Reconstruction de la vessie, réparation chirurgicale ouverte avec iléon, côlon ou estomac
56.82↔	Suture de lacération de l'uretère	57.87.11↔	Reconstruction de la vessie, réparation par laparoscopie avec iléon, côlon ou estomac
56.83↔	Fermeture d'urétérostomie	57.87.20↔	Transformation chirurgicale ouverte d'autre dérivation urinaire supravésicale en une vessie de remplacement
56.84.00↔	Fermeture d'autre fistule d'uretère, SAP	57.87.21↔	Transformation d'autre dérivation urinaire supravésicale en une vessie de remplacement par laparoscopie
56.84.10↔	Fermeture chirurgicale ouverte de fistule urétéro-intestinale	57.87.30↔	Plastie chirurgicale ouverte de réduction de la vessie
56.84.11↔	Fermeture de fistule urétéro-intestinale par laparoscopie	57.87.31↔	Reconstruction de la vessie, plastie de réduction de la vessie par laparoscopie
56.84.20↔	Fermeture chirurgicale ouverte de fistule urétéro-vaginale	57.87.40↔	Reconstruction de la vessie, plastie chirurgicale ouverte d'augmentation de la vessie
56.84.21↔	Fermeture de fistule urétéro-vaginale par laparoscopie	57.87.41↔	Reconstruction de la vessie, plastie d'augmentation de la vessie par laparoscopie
56.84.22↔	Fermeture de fistule urétéro-vaginale par voie vaginale	58.93.11↔	Implantation de sphincter vésical artificiel
56.84.99↔	Fermeture d'autre fistule d'uretère, autre	58.94.00↔	Traitement ajustable de l'incontinence urinaire, SAP
56.85↔	Urétéropexie	58.94.11↔	Implantation de système ajustable pour le traitement de l'incontinence urinaire
56.86↔	Ablation de ligature de l'uretère	58.94.21↔	Enlèvement de système ajustable pour le traitement de l'incontinence urinaire
56.89↔	Autre réparation de l'uretère		
56.95↔	Ligature de l'uretère		
56.99.00↔	Autres opérations de l'uretère, SAP		
56.99.10↔	Libération de l'uretère (pour exploration)		
56.99.20↔	Révision chirurgicale ouverte d'opération de l'uretère		
56.99.21↔	Révision d'opération de l'uretère, autre voie d'abord		
56.99.30↔	Autres opérations de l'uretère, traitement de l'insuffisance du méat urétéral par injection transurétrale		
56.99.31↔	Autres opérations de l'uretère, traitement de l'insuffisance du méat urétéral par injection chirurgicale ouverte		
56.99.32↔	Autres opérations de l'uretère, traitement de l'insuffisance du méat urétéral par injection, autre voie d'abord		
56.99.99↔	Autres opérations de l'uretère, autre		
57.6x.00↔	Cystectomie partielle, SAP		
57.6x.10↔	Cystectomie partielle chirurgicale ouverte, sans néo-implantation d'uretère		

58.94.31↔	Révision sans remplacement de système ajustable pour le traitement de l'incontinence urinaire	60.4↔	Prostatectomie rétropubienne
58.94.99↔	Traitement ajustable de l'incontinence urinaire, autre	60.5x.00↔	Prostatectomie radicale, SAP
59.00↔	Dissection rétropéritonéale, SAP	60.5x.10↔	Prostatectomie radicale laparoscopique
59.02↔	Autre lyse d'adhérences périrénales ou périurétérales	60.5x.20↔	Prostatectomie radicale périnéale
59.03.00↔	Lyse d'adhérences périrénales ou périurétérales par laparoscopie, SAP	60.5x.30↔	Prostatectomie radicale rétropubienne
59.03.10↔	Urétérolyse sans repositionnement intrapéritonéal, par laparoscopie	60.5x.99↔	Prostatectomie radicale, autre
59.03.11↔	Urétérolyse avec repositionnement intrapéritonéal, par laparoscopie	60.61.00↔	Excision locale de lésion de la prostate, SAP
59.03.99↔	Lyse d'adhérences périrénales ou périurétérales par laparoscopie, autre	60.61.10↔	Excision locale de lésion de la prostate, abord transurétral
59.09↔	Autre incision de tissu périrénal ou périurétéral	60.61.11↔	Excision locale de lésion de la prostate, abord suprapubien transvésical
59.19↔	Autre incision de tissu périvésical	60.61.12↔	Excision locale de lésion de la prostate, abord rétropubien
59.91↔	Excision de tissu périrénal ou périvésical	60.61.13↔	Excision locale de lésion de la prostate, abord périnéal
59.92↔	Autres opérations de tissu périrénal ou périvésical	60.61.99↔	Excision locale de lésion de la prostate, autre
60.3↔	Prostatectomie suprapubienne	60.62↔	Prostatectomie par voie périnéale
		60.69↔	Autre prostatectomie
		83.92↔	Insertion ou remplacement de stimulateur de muscle squelettique

procédure L03-4

57.71.00↔	Cystectomie radicale, SAP	57.71.50↔	Cystectomie radicale, éviscération pelvienne (exentération) chirurgicale ouverte chez l'homme
57.71.10↔	Cystectomie radicale chirurgicale ouverte chez l'homme, sans urétrectomie	57.71.51↔	Cystectomie radicale, éviscération pelvienne (exentération) par laparoscopie chez l'homme
57.71.11↔	Cystectomie radicale par laparoscopie chez l'homme, sans urétrectomie	57.71.99↔	Cystectomie radicale, autre
57.71.20↔	Cystectomie radicale chirurgicale ouverte chez l'homme, avec urétrectomie	57.79.00↔	Autre cystectomie totale, SAP
57.71.21↔	Cystectomie radicale par laparoscopie chez l'homme, avec urétrectomie	57.79.10↔	Autre cystectomie totale, cystectomie simple chirurgicale ouverte chez l'homme
57.71.30↔	Cystectomie radicale chirurgicale ouverte chez la femme, sans urétrectomie	57.79.11↔	Autre cystectomie totale, cystectomie simple par laparoscopie chez l'homme
57.71.31↔	Cystectomie radicale par laparoscopie chez la femme, sans urétrectomie	57.79.20↔	Autre cystectomie totale, cystectomie simple chirurgicale ouverte chez la femme
57.71.40↔	Cystectomie radicale chirurgicale ouverte chez la femme, avec urétrectomie	57.79.21↔	Autre cystectomie totale, cystectomie simple par laparoscopie chez la femme
57.71.41↔	Cystectomie radicale par laparoscopie chez la femme, avec urétrectomie	57.79.99↔	Autre cystectomie totale, autre

procédure L03-5

56.51.00↔	Formation d'urétéro-iléostomie cutanée, SAP	56.62↔	Révision d'autre urétérostomie cutanée
56.51.10↔	Formation d'urétéro-iléostomie cutanée, urétéro-iléo-cutanéostomie [conduit iléal] ou urétéro-colo-cutanéostomie [conduit colique/sigmoïde] par chirurgie ouverte	56.71.00↔	Dérivation urinaire dans l'intestin, SAP
56.51.11↔	Formation d'urétéro-iléostomie cutanée, urétéro-iléo-cutanéostomie [conduit iléal] ou urétéro-colo-cutanéostomie [conduit colique/sigmoïde] par laparoscopie	56.71.10↔	Urétéro-sigmoïdo-stomie avec formation de réservoir, par chirurgie ouverte
56.51.12↔	Formation d'urétéro-iléostomie cutanée avec interposition intestinale [conduit] (stomie non continente), autre voie d'abord	56.71.11↔	Urétéro-sigmoïdo-stomie avec formation de réservoir, par laparoscopie
56.51.20↔	Formation d'urétéro-iléostomie cutanée par transformation d'autre dérivation urinaire supravésicale	56.71.20↔	Dérivation urinaire dans l'intestin par transformation d'une autre dérivation urinaire supravésicale
56.51.30↔	Formation d'urétéro-iléostomie cutanée avec réservoir intestinal (stomie continente)	56.71.99↔	Dérivation urinaire dans l'intestin, autre
56.51.99↔	Formation d'urétéro-iléostomie cutanée, autre	56.72↔	Révision d'anastomose urétéro-intestinale
56.52.00↔	Révision d'urétéro-iléostomie cutanée, SAP	57.87.10↔	Reconstruction de la vessie, réparation chirurgicale ouverte avec iléon, côlon ou estomac
56.52.10↔	Révision d'urétéro-iléostomie cutanée avec interposition intestinale [conduit]	57.87.11↔	Reconstruction de la vessie, réparation par laparoscopie avec iléon, côlon ou estomac
56.52.20↔	Révision d'urétéro-iléostomie cutanée avec réservoir intestinal (stomie continente)	57.87.20↔	Transformation chirurgicale ouverte d'autre dérivation urinaire supravésicale en une vessie de remplacement
56.52.99↔	Révision d'urétéro-iléostomie cutanée, autre	57.87.21↔	Transformation d'autre dérivation urinaire supravésicale en une vessie de remplacement par laparoscopie
56.61.00↔	Formation d'autre urétérostomie cutanée, SAP	57.87.30↔	Plastie chirurgicale ouverte de réduction de la vessie
56.61.10↔	Formation d'autre urétérostomie cutanée, urétéro-cutanéostomie et transurétérocutanéostomie par laparoscopie	57.87.31↔	Reconstruction de la vessie, plastie de réduction de la vessie par laparoscopie
56.61.20↔	Formation d'autre urétérostomie cutanée par transformation d'autre dérivation urinaire supravésicale	57.87.40↔	Reconstruction de la vessie, plastie chirurgicale ouverte d'augmentation de la vessie
56.61.99↔	Formation d'autre urétérostomie cutanée, autre	57.87.41↔	Reconstruction de la vessie, plastie d'augmentation de la vessie par laparoscopie

ADRG L04 Interventions sur les reins, les uretères et grandes interventions sur la vessie sauf pour néoformation

Procédure dans le tableau L04-2 et aucun(e) diagnostic principal dans tableau L04-1

DRG L04A Interventions sur les reins, les uretères et grandes interventions sur la vessie sauf pour néoformation avec implantation d'un sphincter urinaire artificiel

Procédure dans le tableau L04-3

DRG L04B Interventions sur les reins, les uretères et grandes interventions sur la vessie sauf pour néoformation, âge < 16 ans

Âge < 16 années

DRG L04C Interventions sur les reins, les uretères et grandes interventions sur la vessie sauf pour néoformation, âge > 15 ans**diagnostic principal L04-1**

C64	Tumeur maligne du rein, à l'exception du bassinnet	D09.0	Carcinoma in situ: Vessie
C65	Tumeur maligne du bassinnet	D09.1	Carcinoma in situ: Organes urinaires, autres et non précisés
C66	Tumeur maligne de l'uretère	D30.0	Tumeur bénigne: Rein
C67.0	Tumeur maligne: Trigone de la vessie	D30.1	Tumeur bénigne: Bassinet rénal
C67.1	Tumeur maligne: Dôme de la vessie	D30.2	Tumeur bénigne: Uretère
C67.2	Tumeur maligne: Paroi latérale de la vessie	D30.3	Tumeur bénigne: Vessie
C67.3	Tumeur maligne: Paroi antérieure de la vessie	D30.4	Tumeur bénigne: Urètre
C67.4	Tumeur maligne: Paroi postérieure de la vessie	D30.7	Tumeur bénigne: Autres organes urinaires
C67.5	Tumeur maligne: Col vésical	D30.9	Tumeur bénigne: Organe urinaire, sans précision
C67.6	Tumeur maligne: Orifice urétéral	D41.0	Tumeurs à évolution imprévisible ou inconnue: Rein
C67.7	Tumeur maligne: Ouraque	D41.1	Tumeurs à évolution imprévisible ou inconnue: Bassinet
C67.8	Tumeur maligne: Lésion à localisations contiguës de la vessie	D41.2	Tumeurs à évolution imprévisible ou inconnue: Uretère
C67.9	Tumeur maligne: Vessie, sans précision	D41.3	Tumeurs à évolution imprévisible ou inconnue: Urètre
C68.0	Tumeur maligne: Urètre	D41.4	Tumeurs à évolution imprévisible ou inconnue: Vessie
C68.1	Tumeur maligne: Glande urétrale	D41.7	Tumeurs à évolution imprévisible ou inconnue: Autres organes urinaires
C68.8	Tumeur maligne: Lésion à localisations contiguës des organes urinaires	D41.9	Tumeurs à évolution imprévisible ou inconnue: Organe urinaire, sans précision
C68.9	Tumeur maligne: Organe urinaire, sans précision		
C79.0	Tumeur maligne secondaire du rein et du bassinnet		
C79.1	Tumeur maligne secondaire de la vessie et des organes urinaires, autres et non précisés		

procédure L04-2

40.52.00↔	Excision radicale des ganglions lymphatiques péri-aortiques, SAP	40.59.12↔	Excision radicale de ganglions péribronchiques, indépendante d'autre intervention
40.52.10↔	Excision radicale des ganglions lymphatiques rétropéritonéaux (para-aortiques, para-caves) et pelviens, indépendante d'autre intervention	40.59.19↔	Excision radicale d'autres ganglions lymphatiques, indépendante d'autre intervention, autre
40.52.11↔	Excision radicale des ganglions lymphatiques rétropéritonéaux (para-aortiques, para-caves) et pelviens, au cours d'une autre intervention	40.59.20↔	Excision radicale d'autres ganglions lymphatiques dans le cadre d'une autre intervention, SAP
40.52.99↔	Excision radicale des ganglions lymphatiques péri-aortiques, autre	40.59.21↔	Excision radicale de ganglions lymphatiques médiastinaux dans le cadre d'une autre intervention
40.53.00↔	Excision radicale des ganglions lymphatiques iliaques, SAP	40.59.22↔	Excision radicale de ganglions lymphatiques péribronchiques dans le cadre d'une autre intervention
40.53.10↔	Excision radicale des ganglions lymphatiques iliaques, indépendante d'autre intervention	40.59.29↔	Excision radicale d'autres ganglions lymphatiques dans le cadre d'une autre intervention, autre
40.53.11↔	Excision radicale des ganglions lymphatiques iliaques dans le cadre d'une autre intervention	40.59.99↔	Excision radicale d'autres ganglions lymphatiques, autre
40.53.99↔	Excision radicale des ganglions lymphatiques iliaques, autre	54.99.00↔	Autres opérations de la région abdominale, SAP
40.54.00↔	Excision radicale de ganglions lymphatiques inguinaux, SAP	54.99.09↔	Autres opérations de la région abdominale, autre
40.54.10↔	Excision radicale de ganglions lymphatiques inguinaux en tant qu'intervention autonome	54.99.30↔	Résection de tissu de la région abdominale dont l'organe auquel il appartient est incertain
40.54.11↔	Excision radicale des ganglions lymphatiques inguinaux dans le cadre d'une autre intervention	54.99.31↔	Debulking par laparotomie
40.54.99↔	Excision radicale des ganglions lymphatiques inguinaux, autre	54.99.40↔	Révision de fistule cutanéopéritonéale (cathéter à demeure)
40.59.00↔	Excision radicale d'autres ganglions lymphatiques, SAP	54.99.41↔	Excision ou fermeture de fistule cutanéopéritonéale (cathéter à demeure)
40.59.10↔	Excision radicale d'autres ganglions lymphatiques, indépendante d'autre intervention, SAP	54.99.50↔	Fermeture temporaire de la paroi abdominale
40.59.11↔	Excision radicale de ganglions médiastinaux, indépendante d'autre intervention	54.99.60↔	Lombotomie
		54.99.61↔	Relombotomie
		54.99.81↔	Révision sans remplacement de cathéters ainsi que de la pompe automatique programmable et rechargeable pour le drainage continu d'ascite

54.99.82↔	Élimination d'une obstruction mécanique de cathéters d'une pompe automatique programmable et rechargeable pour drainage continu d'ascite	56.41.12↔	Urétérectomie partielle, résection chirurgicale ouverte du méat urétéral
54.99.84↔	Remplacement des cathéters de pompe automatique programmable et rechargeable pour le drainage continu d'ascite	56.41.20↔	Urétérectomie partielle chirurgicale ouverte
54.a0↔	Opérations rétropéritonéales, SAP	56.41.21↔	Urétérectomie partielle par laparoscopie
54.a1↔	Excision et destruction de tissu rétropéritonéal	56.41.30↔	Urétérectomie partielle, résection de moignon urétéral
54.a9↔	Opérations rétropéritonéales, autre	56.41.40↔	Résection transurétrale d'urétérocèle
55.01.11↔	Néphrotomie chirurgicale ouverte	56.41.41↔	Résection chirurgicale ouverte d'urétérocèle
55.01.12↔	Néphrotomie chirurgicale ouverte exploratrice	56.41.49↔	Résection d'urétérocèle, autre voie d'abord
55.01.13↔	Néphrotomie chirurgicale ouverte pour ponction d'un kyste	56.41.99↔	Urétérectomie partielle, autre
55.02.11↔	Néphrostomie chirurgicale ouverte	56.42↔	Urétérectomie totale
55.24↔	Biopsie ouverte du rein	56.51.00↔	Formation d'urétéro-iléostomie cutanée, SAP
55.31↔	Marsupialisation de lésion du rein	56.51.10↔	Formation d'urétéro-iléostomie cutanée, urétéro-iléo-cutanéostomie [conduit iléal] ou urétéro-colo-cutanéostomie [conduit colique/sigmoïde] par chirurgie ouverte
55.32↔	Excision ouverte de lésion ou de tissu du rein	56.51.11↔	Formation d'urétéro-iléostomie cutanée, urétéro-iléo-cutanéostomie [conduit iléal] ou urétéro-colo-cutanéostomie [conduit colique/sigmoïde] par laparoscopie
55.34↔	Excision laparoscopique de lésion ou de tissu du rein	56.51.12↔	Formation d'urétéro-iléostomie cutanée avec interposition intestinale [conduit] (stomie non continente), autre voie d'abord
55.39.00↔	Autre excision ou destruction locale de lésion ou tissu du rein, SAP	56.51.20↔	Formation d'urétéro-iléostomie cutanée par transformation d'autre dérivation urinaire supravésicale
55.39.10↔	Autre excision ou destruction locale de lésion ou tissu du rein, excision par urétéro-réno-scopie	56.51.30↔	Formation d'urétéro-iléostomie cutanée avec réservoir intestinal (stomie continente)
55.39.21↔	Autre excision ou destruction locale de lésion ou tissu du rein, destruction par urétéro-réno-scopie	56.51.99↔	Formation d'urétéro-iléostomie cutanée, autre
55.39.22↔	Autre excision ou destruction locale de lésion ou tissu du rein, destruction chirurgicale ouverte	56.52.00↔	Révision d'urétéro-iléostomie cutanée, SAP
55.39.23↔	Autre excision ou destruction locale de lésion ou tissu du rein, destruction par laparoscopie	56.52.10↔	Révision d'urétéro-iléostomie cutanée avec interposition intestinale [conduit]
55.39.29↔	Autre excision ou destruction locale de lésion ou tissu du rein, destruction par autre abord	56.52.20↔	Révision d'urétéro-iléostomie cutanée avec réservoir intestinal (stomie continente)
55.39.99↔	Autre excision ou destruction locale de lésion ou tissu du rein, autre	56.52.99↔	Révision d'urétéro-iléostomie cutanée, autre
55.4↔	Néphrectomie partielle	56.61.00↔	Formation d'autre urétérostomie cutanée, SAP
55.51.00↔	Néphro-urétérectomie SAP	56.61.10↔	Formation d'autre urétérostomie cutanée, urétéro-cutanéostomie et transurétérocutanéostomie par laparoscopie
55.51.01↔	Néphro-urétérectomie, sauf pour greffe	56.61.20↔	Formation d'autre urétérostomie cutanée par transformation d'autre dérivation urinaire supravésicale
55.51.02↔	Néphrectomie pour transplantation d'organe d'un donneur vivant	56.61.99↔	Formation d'autre urétérostomie cutanée, autre
55.51.99↔	Néphro-urétérectomie, autre	56.62↔	Révision d'autre urétérostomie cutanée
55.52↔	Néphrectomie du rein restant	56.71.00↔	Dérivation urinaire dans l'intestin, SAP
55.53↔	Ablation de rein transplanté ou rejeté	56.71.10↔	Urétéro-sigmoïdo-stomie avec formation de réservoir, par chirurgie ouverte
55.54↔	Néphrectomie bilatérale	56.71.11↔	Urétéro-sigmoïdo-stomie avec formation de réservoir, par laparoscopie
55.61↔	Autogreffe rénale	56.71.20↔	Dérivation urinaire dans l'intestin par transformation d'une autre dérivation urinaire supravésicale
55.7↔	Néphropexie	56.71.99↔	Dérivation urinaire dans l'intestin, autre
55.81↔	Suture de lacération rénale	56.72↔	Révision d'anastomose urétéro-intestinale
55.82↔	Fermeture de néphrostomie et de pyélostomie	56.73↔	Néphrocystanastomose, SAP
55.83↔	Fermeture d'autre fistule rénale	56.74.00↔	Urétérocystonéostomie, SAP
55.84↔	Réduction de torsion du pédicule rénal	56.74.10↔	Urétéro-cystonéostomie, réalisation de plastie anti-reflux isolée (p. ex. selon Lich-Gregoir) par chirurgie ouverte
55.85↔	Symphyséotomie de rein en fer à cheval	56.74.11↔	Urétéro-cystonéostomie, réalisation de plastie anti-reflux isolée (p. ex. selon Lich-Gregoir) par laparoscopie
55.86↔	Anastomose de rein	56.74.20↔	Urétéro-cystonéostomie avec modelage urétéral
55.87↔	Correction de la jonction pyélo-urétérale	56.74.99↔	Urétéro-cystonéostomie, autre
55.89↔	Autre réparation de rein	56.75↔	Transurétéro-urétérostomie
55.91↔	Décapsulation de rein	56.79↔	Autre anastomose ou dérivation de l'uretère
55.99.00↔	Autres opérations du rein, SAP	56.81↔	Lyse d'adhérences intraluminales de l'uretère
55.99.10↔	Autres opérations du rein, révision d'opération du rein	56.82↔	Suture de lacération de l'uretère
55.99.99↔	Autres opérations du rein, autre	56.83↔	Fermeture d'urétérostomie
56.1x.00↔	Méatotomie urétérale, SAP	56.84.00↔	Fermeture d'autre fistule d'uretère, SAP
56.1x.10↔	Méatotomie urétérale percutanée transvésicale	56.84.10↔	Fermeture chirurgicale ouverte de fistule urétéro-intestinale
56.1x.11↔	Méatotomie urétérale transurétrale	56.84.11↔	Fermeture de fistule urétéro-intestinale par laparoscopie
56.1x.12↔	Méatotomie urétérale chirurgicale ouverte	56.84.20↔	Fermeture chirurgicale ouverte de fistule urétéro-vaginale
56.1x.99↔	Méatotomie urétérale, autre	56.84.21↔	Fermeture de fistule urétéro-vaginale par laparoscopie
56.2x.00↔	Urétérotomie, SAP	56.84.22↔	Fermeture de fistule urétéro-vaginale par voie vaginale
56.2x.10↔	Urétérotomie percutanée transrénale	56.84.99↔	Fermeture d'autre fistule d'uretère, autre
56.2x.11↔	Urétérotomie percutanée transrénale avec extraction de calcul urinaire	56.85↔	Urétéropexie
56.2x.20↔	Urétérotomie par urétéroréno-scopie	56.86↔	Ablation de ligature de l'uretère
56.2x.30↔	Urétérotomie chirurgicale ouverte	56.89↔	Autre réparation de l'uretère
56.2x.40↔	Urétérotomie par laparoscopie	56.95↔	Ligature de l'uretère
56.2x.99↔	Urétérotomie, autre	56.99.00↔	Autres opérations de l'uretère, SAP
56.34↔	Biopsie de l'uretère, ouverte		
56.40↔	Urétérectomie, SAP		
56.41.00↔	Urétérectomie partielle, SAP		
56.41.10↔	Urétérectomie partielle, résection percutanée transvésicale du méat urétéral		
56.41.11↔	Urétérectomie partielle, résection transurétrale du méat urétéral		

56.99.10↔	Libération de l'uretère (pour exploration)	57.79.99↔	Autre cystectomie totale, autre
56.99.20↔	Révision chirurgicale ouverte d'opération de l'uretère	57.83↔	Réparation de fistule vésico-intestinale
56.99.21↔	Révision d'opération de l'uretère, autre voie d'abord	57.86↔	Réparation d'exstrophie vésicale
56.99.30↔	Autres opérations de l'uretère, traitement de l'insuffisance du méat urétéral par injection transurétrale	57.87.10↔	Reconstruction de la vessie, réparation chirurgicale ouverte avec iléon, côlon ou estomac
56.99.31↔	Autres opérations de l'uretère, traitement de l'insuffisance du méat urétéral par injection chirurgicale ouverte	57.87.11↔	Reconstruction de la vessie, réparation par laparoscopie avec iléon, côlon ou estomac
56.99.32↔	Autres opérations de l'uretère, traitement de l'insuffisance du méat urétéral par injection, autre voie d'abord	57.87.20↔	Transformation chirurgicale ouverte d'autre dérivation urinaire supravésicale en une vessie de remplacement
56.99.99↔	Autres opérations de l'uretère, autre	57.87.21↔	Transformation d'autre dérivation urinaire supravésicale en une vessie de remplacement par laparoscopie
57.6x.00↔	Cystectomie partielle, SAP	57.87.30↔	Plastie chirurgicale ouverte de réduction de la vessie
57.6x.10↔	Cystectomie partielle chirurgicale ouverte, sans néo-implantation d'uretère	57.87.31↔	Reconstruction de la vessie, plastie de réduction de la vessie par laparoscopie
57.6x.11↔	Cystectomie partielle par laparoscopie, sans néo-implantation d'uretère	57.87.40↔	Reconstruction de la vessie, plastie chirurgicale ouverte d'augmentation de la vessie
57.6x.12↔	Cystectomie partielle chirurgicale ouverte, avec néo-implantation unilatérale ou bilatérale d'uretère	57.87.41↔	Reconstruction de la vessie, plastie d'augmentation de la vessie par laparoscopie
57.6x.13↔	Cystectomie partielle par laparoscopie, avec néo-implantation unilatérale ou bilatérale d'uretère	58.93.11↔	Implantation de sphincter vésical artificiel
57.6x.20↔	Cystectomie partielle, résection supra-trigonale ou subtotale chirurgicale ouverte, sans néo-implantation d'uretère	58.94.00↔	Traitement ajustable de l'incontinence urinaire, SAP
57.6x.21↔	Cystectomie partielle, résection supra-trigonale ou subtotale par laparoscopie, sans néo-implantation d'uretère	58.94.11↔	Implantation de système ajustable pour le traitement de l'incontinence urinaire
57.6x.22↔	Cystectomie partielle, résection supra-trigonale ou subtotale chirurgicale ouverte, avec néo-implantation unilatérale ou bilatérale d'uretère	58.94.21↔	Enlèvement de système ajustable pour le traitement de l'incontinence urinaire
57.6x.23↔	Cystectomie partielle, résection supra-trigonale ou subtotale par laparoscopie, avec néo-implantation unilatérale ou bilatérale d'uretère	58.94.31↔	Révision sans remplacement de système ajustable pour le traitement de l'incontinence urinaire
57.6x.99↔	Cystectomie partielle, autre	58.94.99↔	Traitement ajustable de l'incontinence urinaire, autre
57.71.00↔	Cystectomie radicale, SAP	59.00↔	Dissection rétropéritonéale, SAP
57.71.10↔	Cystectomie radicale chirurgicale ouverte chez l'homme, sans urétrectomie	59.02↔	Autre lyse d'adhérences périrénales ou périurétérales
57.71.11↔	Cystectomie radicale par laparoscopie chez l'homme, sans urétrectomie	59.03.00↔	Lyse d'adhérences périrénales ou périurétérales par laparoscopie, SAP
57.71.20↔	Cystectomie radicale chirurgicale ouverte chez l'homme, avec urétrectomie	59.03.10↔	Urétérolyse sans repositionnement intrapéritonéal, par laparoscopie
57.71.21↔	Cystectomie radicale par laparoscopie chez l'homme, avec urétrectomie	59.03.11↔	Urétérolyse avec repositionnement intrapéritonéal, par laparoscopie
57.71.30↔	Cystectomie radicale chirurgicale ouverte chez la femme, sans urétrectomie	59.03.99↔	Lyse d'adhérences périrénales ou périurétérales par laparoscopie, autre
57.71.31↔	Cystectomie radicale par laparoscopie chez la femme, sans urétrectomie	59.09↔	Autre incision de tissu périrénal ou périurétéral
57.71.40↔	Cystectomie radicale chirurgicale ouverte chez la femme, avec urétrectomie	59.19↔	Autre incision de tissu périvésical
57.71.41↔	Cystectomie radicale par laparoscopie chez la femme, avec urétrectomie	59.91↔	Excision de tissu périrénal ou périvésical
57.71.50↔	Cystectomie radicale, éviscération pelvienne (exentération) chirurgicale ouverte chez l'homme	59.92↔	Autres opérations de tissu périrénal ou périvésical
57.71.51↔	Cystectomie radicale, éviscération pelvienne (exentération) par laparoscopie chez l'homme	60.3↔	Prostatectomie suprapubienne
57.71.99↔	Cystectomie radicale, autre	60.4↔	Prostatectomie rétropubienne
57.79.00↔	Autre cystectomie totale, SAP	60.5x.00↔	Prostatectomie radicale, SAP
57.79.10↔	Autre cystectomie totale, cystectomie simple chirurgicale ouverte chez l'homme	60.5x.10↔	Prostatectomie radicale laparoscopique
57.79.11↔	Autre cystectomie totale, cystectomie simple par laparoscopie chez l'homme	60.5x.20↔	Prostatectomie radicale périnéale
57.79.20↔	Autre cystectomie totale, cystectomie simple chirurgicale ouverte chez la femme	60.5x.30↔	Prostatectomie radicale rétropubienne
57.79.21↔	Autre cystectomie totale, cystectomie simple par laparoscopie chez la femme	60.5x.99↔	Prostatectomie radicale, autre
		60.61.00↔	Excision locale de lésion de la prostate, SAP
		60.61.10↔	Excision locale de lésion de la prostate, abord transurétral
		60.61.11↔	Excision locale de lésion de la prostate, abord suprapubien transvésical
		60.61.12↔	Excision locale de lésion de la prostate, abord rétropubien
		60.61.13↔	Excision locale de lésion de la prostate, abord périnéal
		60.61.99↔	Excision locale de lésion de la prostate, autre
		60.62↔	Prostatectomie par voie périnéale
		60.69↔	Autre prostatectomie
		83.92↔	Insertion ou remplacement de stimulateur de muscle squelettique

procédure L04-3

58.93.11↔ Implantation de sphincter vésical artificiel

ADRG L05 Résection transurétrale de la prostate

Procédure dans le tableau L05-1

DRG L05A Résection transurétrale de la prostate avec CC extrêmement sévères

PCCL > 3

DRG L05B Résection transurétrale de la prostate**procédure L05-1**

60.20↔	Prostatectomie transurétrale, SAP	60.29↔	Autre prostatectomie transurétrale
60.22↔	Prostatectomie transurétrale, électrorésection et électrovaporisation de tissu prostatique		

ADRG L06 Petites interventions sur la vessie

Procédure dans le tableau L06-1

DRG L06A Petites interventions sur la vessie avec CC extrêmement sévères

PCCL > 3

DRG L06B Petites interventions sur la vessie**procédure L06-1**

54.3x.00↔	Excision ou destruction de lésion ou tissu de la paroi abdominale ou de l'ombilic, SAP	57.59.20↔	Excision ou destruction ouverte d'autre lésion ou tissu vésical, myectomie
54.3x.19↔	Autre excision de lésion ou tissu de la paroi abdominale ou de l'ombilic	57.59.99↔	Excision ou destruction ouverte d'autre lésion ou tissu vésical, autre
54.3x.20↔	Destruction de lésion ou tissu de la paroi abdominale ou de l'ombilic	57.6x.00↔	Cystectomie partielle, SAP
54.3x.99↔	Excision ou destruction de lésion ou tissu de la paroi abdominale ou de l'ombilic, autre	57.6x.10↔	Cystectomie partielle chirurgicale ouverte, sans néo-implantation d'uretère
55.96↔	Autre injection de substance thérapeutique dans le rein	57.6x.11↔	Cystectomie partielle par laparoscopie, sans néo-implantation d'uretère
56.94↔	Enlèvement de stimulateur urétral électronique	57.6x.12↔	Cystectomie partielle chirurgicale ouverte, avec néo-implantation unilatérale ou bilatérale d'uretère
56.99.00↔	Autres opérations de l'uretère, SAP	57.6x.13↔	Cystectomie partielle par laparoscopie, avec néo-implantation unilatérale ou bilatérale d'uretère
56.99.10↔	Libération de l'uretère (pour exploration)	57.6x.20↔	Cystectomie partielle, résection supra-trigonale ou subtotale chirurgicale ouverte, sans néo-implantation d'uretère
56.99.20↔	Révision chirurgicale ouverte d'opération de l'uretère	57.6x.21↔	Cystectomie partielle, résection supra-trigonale ou subtotale par laparoscopie, sans néo-implantation d'uretère
56.99.21↔	Révision d'opération de l'uretère, autre voie d'abord	57.6x.22↔	Cystectomie partielle, résection supra-trigonale ou subtotale chirurgicale ouverte, avec néo-implantation unilatérale ou bilatérale d'uretère
56.99.30↔	Autres opérations de l'uretère, traitement de l'insuffisance du méat urétral par injection transurétrale	57.6x.23↔	Cystectomie partielle, résection supra-trigonale ou subtotale par laparoscopie, avec néo-implantation unilatérale ou bilatérale d'uretère
56.99.31↔	Autres opérations de l'uretère, traitement de l'insuffisance du méat urétral par injection chirurgicale ouverte	57.6x.99↔	Cystectomie partielle, autre
56.99.32↔	Autres opérations de l'uretère, traitement de l'insuffisance du méat urétral par injection, autre voie d'abord	57.81↔	Suture de lacération de la vessie
56.99.99↔	Autres opérations de l'uretère, autre	57.82↔	Fermeture de cystostomie
57.12↔	Lyse d'adhérences intraluminales avec incision de la vessie	57.84.00↔	Fermeture d'autre fistule vésicale, SAP
57.21↔	Vésicostomie	57.84.10↔	Fermeture chirurgicale ouverte de fistule vésico-vaginale par voie abdominale
57.22↔	Révision de vésicostomie	57.84.11↔	Fermeture de fistule vésico-vaginale par voie vaginale
57.23.00↔	Appendicovésicostomie, SAP	57.84.12↔	Fermeture de fistule vésico-vaginale par voie transvésicale
57.23.11↔	Création d'une appendicovésicostomie	57.84.13↔	Fermeture de fistule vésico-vaginale par laparoscopie
57.23.12↔	Révision superficielle d'une appendicovésicostomie	57.84.20↔	Fermeture chirurgicale ouverte de fistule vésico-cutanée
57.23.13↔	Révision profonde d'une appendicovésicostomie	57.84.21↔	Fermeture de fistule vésico-cutanée par laparoscopie
57.23.99↔	Appendicovésicostomie, autre	57.84.99↔	Fermeture d'autre fistule vésicale, autre
57.34↔	Biopsie ouverte de la vessie	57.88↔	Autre anastomose vésicale
57.51↔	Excision de l'ouraoue	57.89↔	Autre réparation de la vessie
57.58↔	Excision ou destruction laparoscopique d'autre lésion ou de tissu de la vessie	57.91↔	Sphinctérotomie de la vessie
57.59.00↔	Excision ou destruction ouverte d'autre lésion ou tissu vésical, SAP		
57.59.10↔	Excision ou destruction ouverte d'autre lésion ou tissu vésical, excision chirurgicale ouverte		

57.93.00↔	Contrôle d'hémorragie (post-opératoire) de la vessie, SAP	57.99.44↔	Distension opératoire de la vessie, par voie percutanée
57.93.10↔	Contrôle d'hémorragie (post-opératoire) de la vessie par voie percutanée	57.99.45↔	Distension opératoire de la vessie, par orifice artificiel (stomie)
57.93.11↔	Contrôle d'hémorragie (post-opératoire) de la vessie par voie transurétrale	57.99.49↔	Distension opératoire de la vessie, autre
57.93.12↔	Contrôle d'hémorragie (post-opératoire) de la vessie par chirurgie ouverte	57.99.99↔	Autres opérations de la vessie, autre
57.93.13↔	Contrôle d'hémorragie (post-opératoire) de la vessie par laparoscopie	58.24↔	Biopsie de tissu périurétral
57.93.14↔	Contrôle d'hémorragie (post-opératoire) de la vessie par orifice artificiel (stomie)	59.11↔	Autre lyse d'adhérences périvésicales
57.93.99↔	Contrôle d'hémorragie (post-opératoire) de la vessie, autre	59.12↔	Lyse d'adhérences périvésicales par laparoscopie
57.98↔	Ablation de stimulateur vésical électronique	59.19↔	Autre incision de tissu périvésical
57.99.00↔	Autres opérations de la vessie, SAP	59.21↔	Biopsie de tissu périrénal ou périvésical
57.99.10↔	Extraction de calcul d'une vessie de remplacement, par voie chirurgicale ou par laparoscopie	59.3↔	Plicature de la jonction uréthro-vésicale
57.99.11↔	Extraction transurétrale percutanée de calcul d'une vessie de remplacement par orifice artificiel (stomie) ou autre	59.4↔	Opération de soutien suprapubien
57.99.12↔	Extraction de corps étranger d'une vessie de remplacement, par voie chirurgicale ou par laparoscopie	59.5↔	Suspension urétrale rétopubienne
57.99.13↔	Extraction transurétrale percutanée de corps étranger d'une vessie de remplacement par orifice artificiel (stomie) ou autre	59.6↔	Suspension para-urétrale
57.99.14↔	Vidange de mucus d'une vessie de remplacement, par voie chirurgicale ou par laparoscopie	59.71↔	Cystourétropexie avec muscle releveur
57.99.15↔	Vidange transurétrale percutanée de mucus d'une vessie de remplacement par orifice artificiel (stomie) ou autre	59.72↔	Injection d'implant dans l'urètre et/ou dans le col vésical
57.99.16↔	Excision de tissu malade d'une vessie de remplacement, par voie chirurgicale, par laparoscopie ou percutanée	59.73.00↔	Suspension transvaginale, SAP
57.99.17↔	Excision transurétrale de tissu malade d'une vessie de remplacement par orifice artificiel (stomie) ou autre	59.73.10↔	Suspension transvaginale par une bande de soutènement alloplastique, SAP
57.99.20↔	Traitement par injection percutanée dans la vessie	59.73.11↔	Suspension transvaginale par une bande de soutènement alloplastique, bande vaginale sans tension (TVT)
57.99.21↔	Traitement par injection transurétrale dans la vessie	59.73.12↔	Suspension transvaginale par une bande de soutènement alloplastique, bandelette transobturatrice (TOT)
57.99.22↔	Traitement par injection chirurgicale ouverte dans la vessie	59.73.19↔	Suspension transvaginale par une bande de soutènement alloplastique, autre
57.99.23↔	Traitement par injection laparoscopique dans la vessie	59.73.99↔	Suspension transvaginale, autre
57.99.24↔	Traitement par injection dans la vessie, par orifice artificiel (stomie)	59.74↔	Opération de suspension chez l'homme
57.99.30↔	Révision de la vessie, voie percutanée	59.79↔	Autre réparation d'incontinence urinaire de stress
57.99.31↔	Révision de la vessie, voie transurétrale	59.99↔	Autres opérations du système urinaire
57.99.32↔	Révision de la vessie, par chirurgie ouverte	69.21↔	Opération d'interposition
57.99.33↔	Révision de la vessie, par laparoscopie	69.22↔	Autre suspension utérine
57.99.34↔	Révision de la vessie, par orifice artificiel (stomie)	70.50↔	Réparation de cystocèle et de rectocèle
57.99.40↔	Distension opératoire de la vessie, SAP	70.51↔	Réparation de cystocèle
57.99.41↔	Distension opératoire de la vessie, par chirurgie ouverte	70.52.00↔	Réparation de rectocèle, SAP
57.99.42↔	Distension opératoire de la vessie, par laparoscopie	70.52.10↔	Plastie du cul-de-sac de Douglas
57.99.43↔	Distension opératoire de la vessie, par voie transurétrale	70.52.99↔	Réparation de rectocèle, autre
		70.53↔	Réparation de cystocèle et de rectocèle, avec greffon ou prothèse
		70.54↔	Réparation de cystocèle, avec greffon ou prothèse
		70.55↔	Réparation de rectocèle, avec greffon ou prothèse
		70.77↔	Suspension et fixation du vagin
		70.78↔	Suspension et fixation du vagin, avec greffon ou prothèse
		70.79.00↔	Autre réparation du vagin, SAP
		70.79.10↔	Autre colporrhaphie du vagin avec plastie du plancher pelvien
		70.79.99↔	Autre réparation du vagin, autre

ADRG L08**Interventions complexes sur l'urètre**

Procédure dans le tableau L08-1

DRG L08Z**Interventions complexes sur l'urètre****procédure L08-1**

57.85↔	Cysto-urétroplastie et plastie du col vésical	58.43.11↔	Fermeture de fistule uréthro-vaginale par laparoscopie
58.39.10↔	Autre excision ou destruction locale de lésion ou de tissu de l'urètre, excision chirurgicale ouverte	58.43.12↔	Fermeture de fistule uréthro-vaginale par voie vaginale
58.39.30↔	Urétrectomie simple en tant qu'intervention autonome chez la femme	58.43.20↔	Fermeture de fistule uréthro-rectale
58.39.31↔	Urétrectomie radicale en tant qu'intervention autonome chez la femme	58.43.30↔	Fermeture de fistule uréthro-rectale
58.39.32↔	Urétrectomie simple en tant qu'intervention autonome chez l'homme	58.44↔	Réanastomose de l'urètre
58.39.33↔	Urétrectomie radicale en tant qu'intervention autonome chez l'homme	58.45.10↔	Réparation d'hypospadias ou d'épispadias chez la femme
58.41↔	Suture de lacération de l'urètre	58.45.20↔	Réparation d'hypospadias ou d'épispadias chez l'homme, redressement pénien et cordectomie
58.42↔	Fermeture d'urétrostomie	58.45.21↔	Réparation d'hypospadias ou d'épispadias chez l'homme, autre procédure
58.43.10↔	Fermeture chirurgicale ouverte de fistule uréthro-vaginale (voie abdominale)	58.46.10↔	Autre reconstruction de l'urètre, reconstruction de la partie distale de l'urètre après lésion traumatique
		58.46.11↔	Autre reconstruction de l'urètre, reconstruction de la partie prostatique ou de la partie membraneuse de l'urètre après lésion traumatique

58.49.00↔	Autre réparation de l'urètre, SAP	58.49.30↔	Réparation de l'urètre en deux temps (deuxième séance), SAP
58.49.10↔	Réparation de l'urètre en un temps avec la peau du prépuce ou du pénis	58.49.31↔	Réparation de l'urètre en deux temps (deuxième séance) avec la peau du prépuce ou du pénis
58.49.11↔	Réparation de l'urètre en un temps avec la muqueuse buccale ou vésicale, autre reconstruction	58.49.33↔	Réparation de l'urètre en deux temps (deuxième séance) avec la muqueuse buccale ou vésicale
58.49.20↔	Réparation de l'urètre en deux temps (première séance) avec la peau du prépuce ou du pénis	58.49.39↔	Réparation de l'urètre en deux temps (deuxième séance), autre
58.49.21↔	Réparation de l'urètre en deux temps (première séance) avec la muqueuse buccale ou vésicale	58.49.40↔	Révision de réparation de l'urètre
58.49.29↔	Autre réparation de l'urètre en deux temps (première séance), autre reconstruction	58.49.99↔	Autre réparation de l'urètre, autre
		58.92↔	Excision de tissu périurétral

ADRG L09**Autres interventions pour affections des organes urinaires**

Au moins un(e) procédure dans le tableau L09-2 ou procédure dans le tableau L09-3 et procédure dans le tableau L09-4

DRG L09A**Autres interventions pour affections des organes urinaires, âge < 16 ans ou avec CC extrêmement sévères ou pour néoformations ou intervention particulière**

Âge < 16 années ou PCCL > 3 ou diagnostic dans le tableau L09-1 ou procédure dans le tableau L09-5

DRG L09B**Autres interventions pour affections des organes urinaires, âge > 15 ans****diagnostic L09-1**

C64	Tumeur maligne du rein, à l'exception du bassinnet	D09.0	Carcinoma in situ: Vessie
C65	Tumeur maligne du bassinnet	D09.1	Carcinoma in situ: Organes urinaires, autres et non précisés
C66	Tumeur maligne de l'uretère	D30.0	Tumeur bénigne: Rein
C67.0	Tumeur maligne: Trigone de la vessie	D30.1	Tumeur bénigne: Bassinet rénal
C67.1	Tumeur maligne: Dôme de la vessie	D30.2	Tumeur bénigne: Uretère
C67.2	Tumeur maligne: Paroi latérale de la vessie	D30.3	Tumeur bénigne: Vessie
C67.3	Tumeur maligne: Paroi antérieure de la vessie	D30.4	Tumeur bénigne: Urètre
C67.4	Tumeur maligne: Paroi postérieure de la vessie	D30.7	Tumeur bénigne: Autres organes urinaires
C67.5	Tumeur maligne: Col vésical	D30.9	Tumeur bénigne: Organe urinaire, sans précision
C67.6	Tumeur maligne: Orifice urétral	D41.0	Tumeurs à évolution imprévisible ou inconnue: Rein
C67.7	Tumeur maligne: Ouraque	D41.1	Tumeurs à évolution imprévisible ou inconnue: Bassinet
C67.8	Tumeur maligne: Lésion à localisations contiguës de la vessie	D41.2	Tumeurs à évolution imprévisible ou inconnue: Uretère
C67.9	Tumeur maligne: Vessie, sans précision	D41.3	Tumeurs à évolution imprévisible ou inconnue: Urètre
C68.0	Tumeur maligne: Urètre	D41.4	Tumeurs à évolution imprévisible ou inconnue: Vessie
C68.1	Tumeur maligne: Glande urétrale	D41.7	Tumeurs à évolution imprévisible ou inconnue: Autres organes urinaires
C68.8	Tumeur maligne: Lésion à localisations contiguës des organes urinaires	D41.9	Tumeurs à évolution imprévisible ou inconnue: Organe urinaire, sans précision
C68.9	Tumeur maligne: Organe urinaire, sans précision		
C79.0	Tumeur maligne secondaire du rein et du bassinnet		
C79.1	Tumeur maligne secondaire de la vessie et des organes urinaires, autres et non précisés		

procédure L09-2

00.63↔	Insertion percutanée de stent(s) d'artère carotide	03.93.10↔	Implantation ou remplacement d'électrode(s) de neurostimulateur épidual temporaire, système à une électrode, stimulation d'essai
00.64↔	Insertion percutanée de stent(s) dans d'autres artères précérébrales (extracrâniennes)	03.93.11↔	Implantation ou remplacement d'électrode(s) de neurostimulateur épidual temporaire, système à plusieurs électrodes, stimulation d'essai
00.65.00↔	Insertion percutanée d'autre(s) stent(s) vasculaire(s) intracrâniens, SAP	03.93.20↔	Implantation ou remplacement d'électrode(s) de neurostimulateur épidual permanent par voie percutanée, système à une électrode, stimulation continue
00.65.11↔	Insertion transluminale percutanée de micro-stent(s) vasculaires intracrâniens	03.93.21↔	Implantation ou remplacement d'électrode(s) de neurostimulateur épidual permanent par voie percutanée, système à plusieurs électrodes, stimulation continue
00.65.99↔	Insertion percutanée d'autre(s) stent(s) vasculaire(s) intracrâniens, autre	03.93.22↔	Implantation ou remplacement par voie chirurgicale ouverte d'électrode(s) de neurostimulateur épidual permanent, système à une électrode, stimulation continue
00.67.00↔	Insertion percutanée de stent(s) dans vaisseau(x) central(aux), SAP	03.93.23↔	Implantation ou remplacement par voie chirurgicale ouverte d'électrode(s) de neurostimulateur épidual permanent, système à plusieurs électrodes, stimulation continue
00.67.10↔	Insertion percutanée de stent(s) vasculaire(s) dans la veine cave		
00.67.20↔	Insertion percutanée de stent(s) vasculaire(s) dans la veine porte		
00.67.99↔	Insertion percutanée de stent(s) dans vaisseau(x) central(aux), autre		
01.15↔	Biopsie du crâne		

03.93.30↔	Implantation ou remplacement d'électrode sous-durale pour stimulation de racine antérieure	38.16.19↔	Endartériectomie d'artères viscérales, autre
03.93.99↔	Implantation ou remplacement d'électrode(s) de neurostimulateur rachidien, autre	38.16.99↔	Endartériectomie d'artères abdominales, autre
04.92.00↔	Implantation ou remplacement d'électrode(s) de neurostimulateur périphérique, SAP	38.36.00↔	Résection d'artères abdominales, avec anastomose, SAP
04.92.10↔	Implantation ou remplacement d'électrode(s) de neurostimulateur périphérique temporaire, système à une électrode, test de stimulation	38.36.10↔	Résection d'artères viscérales, avec anastomose, SAP
04.92.11↔	Implantation ou remplacement d'électrode(s) de neurostimulateur périphérique temporaire, système à plusieurs électrodes, test de stimulation	38.36.11↔	Résection du tronc coeliaque, avec anastomose
04.92.20↔	Implantation ou remplacement d'électrode(s) de neurostimulateur périphérique permanent par voie percutanée, électrode en baguette, système à une électrode	38.36.12↔	Résection de l'artère gastrique, avec anastomose
04.92.21↔	Implantation ou remplacement d'électrode(s) de neurostimulateur périphérique permanent par voie percutanée, électrode en baguette, système à plusieurs électrodes	38.36.13↔	Résection de l'artère hépatique, avec anastomose
04.92.30↔	Implantation ou remplacement par voie chirurgicale ouverte d'électrode(s) de neurostimulateur périphérique permanent, électrode à plaque, système à une électrode	38.36.14↔	Résection de l'artère splénique, avec anastomose
04.92.31↔	Implantation ou remplacement par voie chirurgicale ouverte d'électrode(s) de neurostimulateur périphérique permanent, électrode à plaque, système à plusieurs électrodes	38.36.15↔	Résection de l'artère rénale, avec anastomose
04.92.40↔	Implantation ou remplacement d'une électrode pour stimulation du nerf vague	38.36.16↔	Résection de l'artère mésentérique, avec anastomose
04.92.99↔	Implantation ou remplacement d'électrode(s) de neurostimulateur périphérique, autre	38.36.17↔	Résection de l'artère iliaque, avec anastomose
06.81.00↔	Parathyroïdectomie totale, SAP	38.36.19↔	Résection d'artères viscérales, avec anastomose, autre
06.81.10↔	Parathyroïdectomie totale, sans réimplantation	38.36.99↔	Résection d'artères abdominales, avec anastomose, autre
06.81.13↔	Parathyroïdectomie totale par sternotomie, sans réimplantation	38.37.00↔	Résection de veines abdominales, avec anastomose, SAP
06.81.99↔	Parathyroïdectomie totale, autre	38.37.10↔	Résection de veines abdominales profondes, avec anastomose, SAP
06.89.00↔	Parathyroïdectomie partielle, SAP	38.37.11↔	Résection de la veine cave inférieure, avec anastomose
06.89.11↔	Réexploration avec parathyroïdectomie partielle	38.37.12↔	Résection de la veine iliaque, avec anastomose
06.89.13↔	Autre opération de glande parathyroïde par sternotomie	38.37.19↔	Résection de veines abdominales profondes, avec anastomose, autre
06.89.99↔	Parathyroïdectomie partielle, autre	38.37.99↔	Résection de veines abdominales, avec anastomose, autre
33.28↔	Biopsie de poumon à ciel ouvert	38.44.00↔	Résection de l'aorte abdominale, avec remplacement, SAP
34.03↔	Réouverture de thoracotomie	38.44.10↔	Résection de l'aorte abdominale, par voie suprarrénale, avec remplacement
34.06↔	Drainage de la cavité pleurale par voie thoroscopique	38.44.11↔	Résection de l'aorte abdominale, par voie infrarénale, avec remplacement
34.21.00↔	Thoracoscopie transpleurale, SAP	38.44.12↔	Résection de l'aorte abdominale, par voie juxtarénale, avec remplacement
34.21.10↔	Thoracoscopie transpleurale, première intervention	38.44.99↔	Résection de l'aorte abdominale, avec remplacement, autre
34.21.20↔	Thoracoscopie transpleurale, réintervention	38.46↔	Résection d'artères abdominales, avec remplacement
34.21.99↔	Thoracoscopie transpleurale, autre	38.47.00↔	Résection de veines abdominales, avec remplacement, SAP
38.06.00↔	Incision d'artères abdominales, SAP	38.47.10↔	Résection de veines abdominales profondes, avec remplacement, SAP
38.06.10↔	Incision d'artères viscérales, SAP	38.47.11↔	Résection de la veine cave inférieure, avec remplacement
38.06.11↔	Incision du tronc coeliaque	38.47.12↔	Résection de la veine iliaque, avec remplacement
38.06.12↔	Incision de l'artère gastrique	38.47.19↔	Résection de veines abdominales profondes, avec remplacement, autre
38.06.13↔	Incision de l'artère hépatique	38.47.99↔	Résection de veines abdominales, avec remplacement, autre
38.06.14↔	Incision de l'artère splénique	38.64.00↔	Autre excision de l'aorte, SAP
38.06.15↔	Incision de l'artère rénale	38.64.10↔	Autre excision de l'aorte thoracique
38.06.16↔	Incision de l'artère mésentérique	38.64.20↔	Autre excision de l'aorte abdominale
38.06.17↔	Incision de l'artère lombaire	38.64.99↔	Autre excision de l'aorte, autre
38.06.18↔	Incision de l'artère iliaque	38.66.00↔	Autre excision d'artères abdominales, SAP
38.06.19↔	Incision d'artères viscérales, autre	38.66.10↔	Autre excision d'artères viscérales, SAP
38.06.99↔	Incision d'artères abdominales, autre	38.66.11↔	Autre excision du tronc coeliaque
38.07.00↔	Incision de veines abdominales, SAP	38.66.12↔	Autre excision de l'artère gastrique
38.07.10↔	Incision de veines abdominales profondes, SAP	38.66.13↔	Autre excision de l'artère hépatique
38.07.11↔	Incision de la veine cave inférieure	38.66.14↔	Autre excision de l'artère splénique
38.07.12↔	Incision de la veine iliaque	38.66.15↔	Autre excision de l'artère rénale
38.07.19↔	Incision de veines abdominales profondes, autre	38.66.16↔	Autre excision de l'artère mésentérique
38.07.99↔	Incision de veines abdominales, autre	38.66.17↔	Autre excision de l'artère lombaire
38.16.00↔	Endartériectomie d'artères abdominales, SAP	38.66.18↔	Autre excision de l'artère iliaque
38.16.10↔	Endartériectomie d'artères viscérales, SAP	38.66.19↔	Autre excision d'artères viscérales, autre
38.16.11↔	Endartériectomie du tronc coeliaque	38.66.99↔	Autre excision d'artères abdominales, autre
38.16.12↔	Endartériectomie de l'artère gastrique	38.67.00↔	Autre excision de veines abdominales, SAP
38.16.13↔	Endartériectomie de l'artère hépatique	38.67.10↔	Autre excision de veines abdominales profondes, SAP
38.16.14↔	Endartériectomie de l'artère splénique	38.67.11↔	Autre excision de la veine cave inférieure
38.16.15↔	Endartériectomie de l'artère rénale	38.67.12↔	Autre excision de la veine iliaque
38.16.16↔	Endartériectomie de l'artère mésentérique	38.67.19↔	Autre excision de veines abdominales profondes, autre
38.16.17↔	Endartériectomie de l'artère lombaire	38.67.99↔	Autre excision de veines abdominales, autre
38.16.18↔	Endartériectomie de l'artère iliaque	38.86.00↔	Autre occlusion chirurgicale d'artères abdominales, SAP
		38.86.10↔	Autre occlusion chirurgicale d'artères viscérales, SAP
		38.86.11↔	Autre occlusion chirurgicale du tronc coeliaque
		38.86.12↔	Autre occlusion chirurgicale de l'artère gastrique
		38.86.13↔	Autre occlusion chirurgicale de l'artère hépatique
		38.86.14↔	Autre occlusion chirurgicale de l'artère splénique
		38.86.15↔	Autre occlusion chirurgicale de l'artère rénale
		38.86.16↔	Autre occlusion chirurgicale de l'artère mésentérique
		38.86.17↔	Autre occlusion chirurgicale de l'artère iliaque
		38.86.19↔	Autre occlusion chirurgicale d'artères viscérales, autre
		38.86.99↔	Autre occlusion chirurgicale d'artères abdominales, autre

38.87.00↔	Autre occlusion chirurgicale de veines abdominales, SAP	39.50.14↔	Angioplastie ou athérectomie d'autre(s) vaisseau(x) non-coronaire(s) par ballonnet à élution médicamenteuse
38.87.10↔	Autre occlusion chirurgicale de veines abdominales profondes, SAP	39.50.19↔	Angioplastie ou athérectomie d'autre(s) vaisseau(x) non-coronaire(s) par autre ballonnet
38.87.11↔	Autre occlusion chirurgicale de la veine cave inférieure	39.50.20↔	Angioplastie par laser à lame d'autre(s) vaisseau(x) non-coronaire(s)
38.87.12↔	Autre occlusion chirurgicale des veines iliaques commune et interne	39.50.21↔	Angioplastie, thrombectomie d'autre(s) vaisseau(x) non-coronaire(s)
38.87.19↔	Autre occlusion chirurgicale de veines abdominales profondes, autre	39.50.99↔	Angioplastie ou athérectomie d'autre(s) vaisseau(x) non-coronaire(s), autre
38.87.99↔	Autre occlusion chirurgicale de veines abdominales, autre	39.52.99↔	Autre réparation d'anévrisme, autre
39.27.00↔	Fistule artério-veineuse pour hémodialyse, SAP	39.53↔	Réparation de fistule artério-veineuse
39.27.09↔	Fistule artério-veineuse pour hémodialyse, autre	39.55↔	Réimplantation de vaisseau rénal aberrant
39.27.10↔	Mise en place d'une fistule artério-veineuse pour hémodialyse	39.56.00↔	Réparation de vaisseau sanguin, avec patch de tissu (plastie), SAP
39.27.11↔	Mise en place d'une fistule artério-veineuse avec matériel allogène ou alloplastique pour hémodialyse	39.56.10↔	Réparation de vaisseaux de la tête et du cou avec patch de tissu, SAP
39.27.12↔	Mise en place d'une fistule AV à l'aide d'une prothèse hybride à deux composants, implantation transluminale percutanée du composant veineux, ainsi qu'implantation du greffon artériel par chirurgie ouverte	39.56.11↔	Réparation de vaisseaux intracrâniens avec patch de tissu
39.31.00↔	Suture d'artère, SAP	39.56.12↔	Réparation de la veine jugulaire avec patch de tissu
39.31.10↔	Suture d'artère de la tête et du cou, SAP	39.56.19↔	Réparation de vaisseaux de la tête et du cou avec patch de tissu, autre
39.31.11↔	Suture d'artère intracrânienne	39.56.20↔	Réparation de vaisseaux du membre supérieur avec patch de tissu, SAP
39.31.19↔	Suture d'artère de la tête et du cou, autre	39.56.21↔	Réparation d'artères du membre supérieur avec patch de tissu
39.31.20↔	Suture d'artère du bras, SAP	39.56.22↔	Réparation de la veine sous-clavière, de la veine axillaire et de la veine brachio-céphalique avec patch de tissu
39.31.21↔	Suture de l'artère axillaire	39.56.23↔	Réparation d'autres veines profondes du membre supérieur avec patch de tissu
39.31.22↔	Suture de l'artère brachiale	39.56.29↔	Réparation de vaisseaux du membre supérieur avec patch de tissu, autre
39.31.29↔	Suture d'artère du bras, autre	39.56.30↔	Réparation de vaisseaux thoraciques avec patch de tissu, SAP
39.31.30↔	Suture d'artère de l'avant-bras	39.56.31↔	Réparation de l'aorte thoracique avec patch de tissu
39.31.40↔	Suture d'artère de la main	39.56.32↔	Réparation de la veine pulmonaire avec patch de tissu
39.31.50↔	Suture d'artère du membre inférieur	39.56.33↔	Réparation de la veine cave supérieure avec patch de tissu
39.31.60↔	Suture de l'aorte, SAP	39.56.39↔	Réparation de vaisseaux thoraciques avec patch de tissu, autre
39.31.61↔	Suture de l'aorte thoracique	39.56.40↔	Réparation d'artères abdominales avec patch de tissu, SAP
39.31.62↔	Suture de l'aorte abdominale	39.56.41↔	Réparation de l'aorte abdominale avec patch de tissu
39.31.69↔	Suture de l'aorte, autre	39.56.42↔	Réparation du tronc coeliaque avec patch de tissu
39.31.70↔	Suture d'autres artères thoraciques, SAP	39.56.43↔	Réparation de l'artère gastrique avec patch de tissu
39.31.71↔	Suture de l'artère pulmonaire	39.56.44↔	Réparation de l'artère hépatique avec patch de tissu
39.31.72↔	Suture du tronc brachio-céphalique	39.56.45↔	Réparation de l'artère splénique avec patch de tissu
39.31.73↔	Suture de l'artère sous-clavière	39.56.46↔	Réparation de l'artère rénale avec patch de tissu
39.31.79↔	Suture d'artères thoraciques, autre	39.56.47↔	Réparation de l'artère mésentérique avec patch de tissu
39.31.80↔	Suture d'artères abdominales, SAP	39.56.48↔	Réparation de l'artère iliaque avec patch de tissu
39.31.81↔	Suture du tronc coeliaque	39.56.49↔	Réparation d'artères abdominales avec patch de tissu, autre
39.31.82↔	Suture de l'artère gastrique	39.56.50↔	Réparation de veines abdominales avec patch de tissu, SAP
39.31.83↔	Suture de l'artère hépatique	39.56.51↔	Réparation de la veine cave inférieure avec patch de tissu
39.31.84↔	Suture de l'artère splénique	39.56.52↔	Réparation de la veine iliaque avec patch de tissu
39.31.85↔	Suture de l'artère rénale	39.56.59↔	Réparation de veines abdominales avec patch de tissu, autre
39.31.86↔	Suture de l'artère mésentérique	39.56.60↔	Réparation de vaisseaux du membre inférieur avec patch de tissu, SAP
39.31.87↔	Suture de l'artère lombaire	39.56.61↔	Réparation d'artères du membre inférieur avec patch de tissu
39.31.88↔	Suture de l'artère iliaque	39.56.62↔	Réparation de la veine fémorale et de la veine poplitée avec patch de tissu
39.31.89↔	Suture d'artères abdominales, autre	39.56.63↔	Réparation d'autres veines profondes du membre inférieur avec patch de tissu
39.31.99↔	Suture d'artère, autre	39.56.64↔	Réparation de veines superficielles de la cuisse avec patch de tissu
39.42.11↔	Ablation lors du remplacement de shunt artério-veineux pour hémodialyse	39.56.69↔	Réparation de vaisseaux du membre inférieur avec patch de tissu, autre
39.42.12↔	Révision sans remplacement de shunt artério-veineux pour hémodialyse	39.56.99↔	Réparation de vaisseau sanguin avec patch de tissu (plastie), autre
39.43↔	Fermeture de shunt artério-veineux pour hémodialyse	39.57.00↔	Réparation de vaisseau sanguin avec patch synthétique (plastie), SAP
39.49.00↔	Autre révision après intervention vasculaire, SAP	39.57.10↔	Réparation de vaisseaux de la tête et du cou avec patch synthétique, SAP
39.49.10↔	Révision d'anastomose vasculaire	39.57.11↔	Réparation de vaisseaux intracrâniens avec patch synthétique
39.49.20↔	Révision d'implant vasculaire	39.57.12↔	Réparation d'artères extracrâniennes de la tête et du cou avec patch synthétique
39.49.21↔	Remplacement d'implant vasculaire	39.57.13↔	Réparation de la veine jugulaire avec patch synthétique
39.49.22↔	Ablation d'implant vasculaire	39.57.19↔	Réparation de vaisseaux de la tête et du cou avec patch synthétique, autre
39.49.30↔	Remplacement de conduit cardiaque		
39.49.99↔	Autre révision après intervention vasculaire, autre		
39.50.00↔	Angioplastie ou athérectomie d'autre(s) vaisseau(x) non-coronaire(s), SAP		
39.50.10↔	Angioplastie ou athérectomie d'autre(s) vaisseau(x) non-coronaire(s) par ballonnet, SAP		
39.50.11↔	Angioplastie ou athérectomie d'autre(s) vaisseau(x) non-coronaire(s) par ballonnet simple		
39.50.12↔	Angioplastie ou athérectomie d'autre(s) vaisseau(x) non-coronaire(s) par ballonnet à lames		
39.50.13↔	Angioplastie ou athérectomie d'autre(s) vaisseau(x) non-coronaire(s) par ballonnet de cryoplastie		

39.57.20↔	Réparation de vaisseaux du membre supérieur avec patch synthétique, SAP	39.59.41↔	Autre réparation d'artères de membre supérieur
39.57.21↔	Réparation d'artères du membre supérieur avec patch synthétique	39.59.42↔	Autre réparation de la veine sous-clavière, de la veine axillaire et de la veine brachio-céphalique
39.57.22↔	Réparation de la veine sous-clavière, de la veine axillaire et de la veine brachio-céphalique avec patch synthétique	39.59.48↔	Autre réparation d'autres veines profondes du membre supérieur
39.57.23↔	Réparation d'autres veines profondes du membre supérieur avec patch synthétique	39.59.49↔	Autre réparation de vaisseaux de membre supérieur, autre
39.57.29↔	Réparation de vaisseaux du membre supérieur avec patch synthétique, autre	39.59.50↔	Autre réparation de vaisseaux thoraciques, SAP
39.57.30↔	Réparation de vaisseaux thoraciques avec patch synthétique, SAP	39.59.51↔	Autre réparation de l'aorte thoracique
39.57.31↔	Réparation de l'aorte thoracique avec patch synthétique	39.59.52↔	Autre réparation de l'artère pulmonaire
39.57.32↔	Réparation de la veine pulmonaire avec patch synthétique	39.59.53↔	Autre réparation d'artères thoraciques, autre
39.57.33↔	Réparation de la veine cave supérieure avec patch synthétique	39.59.54↔	Autre réparation de la veine pulmonaire
39.57.39↔	Réparation de vaisseaux thoraciques avec patch synthétique, autre	39.59.55↔	Autre réparation de la veine cave supérieure
39.57.40↔	Réparation d'artères abdominales avec patch synthétique, SAP	39.59.59↔	Autre réparation de vaisseaux thoraciques, autre
39.57.41↔	Réparation de l'aorte abdominale avec patch synthétique	39.59.60↔	Autre réparation d'artères abdominales, SAP
39.57.42↔	Réparation du tronc coeliaque avec patch synthétique	39.59.61↔	Autre réparation de l'aorte abdominale
39.57.43↔	Réparation de l'artère gastrique avec patch synthétique	39.59.62↔	Autre réparation du tronc coeliaque
39.57.44↔	Réparation de l'artère hépatique avec patch synthétique	39.59.63↔	Autre réparation de l'artère gastrique
39.57.45↔	Réparation de l'artère splénique avec patch synthétique	39.59.64↔	Autre réparation de l'artère hépatique
39.57.46↔	Réparation de l'artère rénale avec patch synthétique	39.59.65↔	Autre réparation de l'artère splénique
39.57.47↔	Réparation de l'artère mésentérique avec patch synthétique	39.59.66↔	Autre réparation de l'artère rénale
39.57.48↔	Réparation de l'artère iliaque avec patch synthétique	39.59.67↔	Autre réparation de l'artère mésentérique
39.57.49↔	Réparation d'artères abdominales avec patch synthétique, autre	39.59.68↔	Autre réparation de l'artère iliaque
39.57.50↔	Réparation de veines abdominales avec patch synthétique, SAP	39.59.69↔	Autre réparation d'artères abdominales, autre
39.57.51↔	Réparation de la veine cave inférieure avec patch synthétique	39.59.70↔	Autre réparation de veines abdominales, SAP
39.57.52↔	Réparation de la veine iliaque avec patch synthétique	39.59.71↔	Autre réparation de la veine cave inférieure
39.57.59↔	Réparation de veines abdominales avec patch synthétique, autre	39.59.72↔	Autre réparation de la veine iliaque
39.57.60↔	Réparation de vaisseaux du membre inférieur avec patch synthétique, SAP	39.59.79↔	Autre réparation de veines abdominales, autre
39.57.61↔	Réparation d'artères du membre inférieur avec patch synthétique	39.59.80↔	Autre réparation de vaisseaux de membre inférieur, SAP
39.57.62↔	Réparation de la veine fémorale et de la veine poplitée avec patch synthétique	39.59.81↔	Autre réparation d'artères de membre inférieur
39.57.63↔	Réparation d'autres veines profondes du membre inférieur avec patch synthétique	39.59.82↔	Autre réparation de la veine fémorale
39.57.64↔	Réparation de veines superficielles de la cuisse avec patch synthétique	39.59.83↔	Autre réparation de la veine poplitée
39.57.69↔	Réparation de vaisseaux du membre inférieur avec patch synthétique, autre	39.59.88↔	Autre réparation d'autres veines profondes du membre inférieur
39.57.99↔	Réparation de vaisseau sanguin avec patch synthétique (plastie), autre	39.59.89↔	Autre réparation de vaisseaux de membre inférieur, autre
39.58↔	Réparation de vaisseau sanguin, avec patch de type non précisé	39.59.90↔	Autre réparation de vaisseau, plastie de valves veineuses
39.59.10↔	Transposition d'artères, SAP	39.71.00↔	Implantation endovasculaire d'une greffe dans l'aorte abdominale, SAP
39.59.11↔	Transposition d'artère vertébrale extracrânienne	39.71.10↔	Implantation endovasculaire d'une greffe dans l'aorte abdominale, aorto-iliaque, sans fenestration ni bras latéral
39.59.12↔	Transposition d'autres artères extracrâniennes de la tête et du cou	39.71.11↔	Implantation endovasculaire d'une greffe dans l'aorte abdominale, aorto-iliaque, avec fenestration ou bras latéral
39.59.13↔	Transposition d'artères de membre supérieur	39.71.12↔	Implantation endovasculaire d'une greffe dans l'aorte abdominale, prothèse de bifurcation aorto-bi-iliaque, sans fenestration ni bras latéral
39.59.14↔	Transposition d'artères thoraciques	39.71.13↔	Implantation endovasculaire d'une greffe dans l'aorte abdominale, prothèse de bifurcation aorto-bi-iliaque, avec fenestration ou bras latéral
39.59.15↔	Transposition de l'artère gastrique, de l'artère hépatique et de l'artère splénique	39.71.14↔	Implantation endovasculaire d'une greffe dans l'aorte abdominale, prothèse tubulaire, aortique, sans fenestration ni bras latéral
39.59.16↔	Transposition de l'artère rénale	39.71.15↔	Implantation endovasculaire d'une greffe dans l'aorte abdominale, prothèse tubulaire, aortique, avec fenestration ou bras latéral
39.59.17↔	Transposition de l'artère mésentérique	39.71.99↔	Implantation endovasculaire d'une greffe dans l'aorte abdominale, autre
39.59.18↔	Transposition d'autres artères viscérales	39.72.00↔	Réparation ou occlusion endovasculaire des vaisseaux de la tête et du cou, SAP
39.59.19↔	Transposition de l'artère iliaque	39.72.10↔	Embolisation sélective de vaisseaux intracrâniens, SAP
39.59.20↔	Transposition d'autres artères abdominales	39.72.11↔	Embolisation sélective de vaisseaux intracrâniens, avec particules ou spires métalliques
39.59.21↔	Transposition d'artères de membre inférieur	39.72.12↔	Embolisation sélective de vaisseaux intracrâniens, avec liquides embolisants, ballonnets détachables ou filtres (parapluie)
39.59.29↔	Transposition d'artères, autre	39.72.13↔	Embolisation sélective de vaisseaux intracrâniens par des stents utilisés comme flow-diverter
39.59.30↔	Autre réparation de vaisseaux de la tête et du cou, SAP	39.72.14↔	Embolisation sélective de vaisseaux intracrâniens, avec matériel embolisant adhésif
39.59.31↔	Autre réparation de vaisseaux intracrâniens	39.72.19↔	Embolisation sélective de vaisseaux intracrâniens, autre
39.59.32↔	Autre réparation d'artère vertébrale extracrânienne	39.72.20↔	Embolisation sélective de vaisseaux extracrâniens de la tête et du cou, SAP
39.59.33↔	Autre réparation d'artères extracrâniennes de la tête et du cou, autre	39.72.21↔	Embolisation sélective de vaisseaux extracrâniens de la tête et du cou, avec particules ou spires métalliques
39.59.34↔	Autre réparation de la veine jugulaire		
39.59.39↔	Autre réparation de vaisseaux de la tête et du cou, autre		
39.59.40↔	Autre réparation de vaisseaux de membre supérieur, SAP		

39.72.22↔	Embolisation sélective de vaisseaux extracrâniens de la tête et du cou avec liquides embolisants, ballonnets détachables ou filtres (parapluie)	39.79.26↔	Embolisation ou occlusion par coils, vaisseaux abdominaux
39.72.24↔	Embolisation sélective de vaisseaux extracrâniens de la tête et du cou, avec matériel embolisant adhésif	39.79.27↔	Embolisation ou occlusion par coils, vaisseaux du membre inférieur
39.72.29↔	Embolisation sélective de vaisseaux extracrâniens de la tête et du cou, autre	39.79.28↔	Embolisation ou occlusion par coils, vaisseaux rachidiens
39.72.30↔	Embolisation transluminale percutanée de malformation vasculaire par microcathéter, SAP	39.79.29↔	Embolisation ou occlusion par coils, autres vaisseaux, autre
39.72.31↔	Embolisation transluminale percutanée de malformation vasculaire par microcathéter, utilisation d'un microcathéter	39.79.30↔	Embolisation sélective par liquides embolisants, autres vaisseaux, SAP
39.72.32↔	Embolisation transluminale percutanée de malformation vasculaire par microcathéter, utilisation de deux microcathéters	39.79.31↔	Embolisation sélective par liquides embolisants, vaisseaux du membre supérieur
39.72.33↔	Embolisation transluminale percutanée de malformation vasculaire par microcathéter, utilisation de trois microcathéters	39.79.32↔	Embolisation sélective par liquides embolisants, aorte
39.72.34↔	Embolisation transluminale percutanée de malformation vasculaire par microcathéter, utilisation de quatre microcathéters	39.79.34↔	Embolisation sélective par liquides embolisants, vaisseaux thoraciques
39.72.35↔	Embolisation transluminale percutanée de malformation vasculaire par microcathéter, utilisation de cinq microcathéters	39.79.35↔	Embolisation sélective par liquides embolisants, vaisseaux viscéraux
39.72.36↔	Embolisation transluminale percutanée de malformation vasculaire par microcathéter, utilisation de 6 microcathéters et plus	39.79.36↔	Embolisation sélective par liquides embolisants, vaisseaux abdominaux
39.72.99↔	Réparation ou occlusion endovasculaire des vaisseaux de la tête et du cou, autre	39.79.37↔	Embolisation sélective par liquides embolisants, vaisseaux du membre inférieur
39.73.00↔	Implantation endovasculaire de greffe sur l'aorte thoracique, SAP	39.79.38↔	Embolisation sélective par liquides embolisants, vaisseaux rachidiens
39.73.10↔	Implantation endovasculaire de greffe sur l'aorte thoracique, sans fenestration ni bras latéral	39.79.39↔	Embolisation sélective par liquides embolisants, autres vaisseaux, autre
39.73.11↔	Implantation endovasculaire de greffe sur l'aorte thoracique, avec fenestration ou bras latéral	39.79.40↔	Embolisation sélective par ballonnets détachables, autres vaisseaux, SAP
39.73.20↔	Implantation endovasculaire de greffe sur l'aorte thoraco-abdominale	39.79.41↔	Embolisation sélective par ballonnets détachables, vaisseaux du membre supérieur
39.73.99↔	Implantation endovasculaire de greffe sur l'aorte thoracique, autre	39.79.42↔	Embolisation sélective par ballonnets détachables, aorte
39.75.01↔	Intervention vasculaire percutanée transluminale, autres vaisseaux, ablation de corps étranger par cathéter d'extraction, à panier, etc.	39.79.44↔	Embolisation sélective par ballonnets détachables, vaisseaux thoraciques
39.75.10↔	Intervention vasculaire transluminale percutanée, autres vaisseaux, emploi de systèmes de cathéters pour recanalisation d'obstructions totales	39.79.45↔	Embolisation sélective par ballonnets détachables, vaisseaux viscéraux
39.75.11↔	Intervention vasculaire transluminale percutanée, autres vaisseaux, thrombectomie à lame rotative	39.79.46↔	Embolisation sélective par ballonnets détachables, vaisseaux abdominaux
39.75.12↔	Intervention vasculaire transluminale percutanée, autres vaisseaux, angioplastie au laser	39.79.47↔	Embolisation sélective par ballonnets détachables, vaisseaux rachidiens
39.75.13↔	Intervention vasculaire transluminale percutanée, autres vaisseaux, emploi de système anti-embolique (vaisseaux périphériques ou viscéraux)	39.79.48↔	Embolisation sélective par ballonnets détachables, vaisseaux du membre inférieur
39.75.14↔	Intervention vasculaire transluminale percutanée, autres vaisseaux, athérectomie	39.79.49↔	Embolisation sélective par ballonnets détachables, autres vaisseaux, autre
39.75.15↔	Intervention vasculaire transluminale percutanée, autres vaisseaux, thrombolyse sélective	39.79.50↔	Embolisation sélective par filtres (parapluie), autres vaisseaux, SAP
39.75.16↔	Intervention vasculaire transluminale percutanée, autres vaisseaux, thrombolyse sélective, assistance échographique	39.79.51↔	Embolisation sélective par filtres (parapluie), vaisseaux du membre supérieur
39.75.30↔	Augmentation de la perfusion cérébrale par clampage endoaortique partiel à ballonnet	39.79.52↔	Embolisation sélective par filtres (parapluie), aorte
39.76.50↔	Thrombolyse percutanée sélective de vaisseaux extracrâniens de la tête et du cou	39.79.54↔	Embolisation sélective par filtres (parapluie), vaisseaux thoraciques
39.76.70↔	Extraction endovasculaire percutanée de corps étranger de vaisseaux extracrâniens de la tête et du cou	39.79.55↔	Embolisation sélective par filtres (parapluie), vaisseaux viscéraux
39.77.50↔	Thrombolyse percutanée sélective de vaisseau(x) intracrânien(s)	39.79.56↔	Embolisation sélective par filtres (parapluie), vaisseaux abdominaux
39.77.70↔	Extraction endovasculaire percutanée de corps étranger de vaisseau(x) intracrânien(s)	39.79.57↔	Embolisation sélective par filtres (parapluie), vaisseaux du membre inférieur
39.79.11↔	Implantation endovasculaire de greffe, vaisseaux viscéraux	39.79.58↔	Embolisation sélective par filtres (parapluie), vaisseaux rachidiens
39.79.12↔	Implantation endovasculaire de greffe, vaisseaux du bassin	39.79.59↔	Embolisation sélective par filtres (parapluie), autres vaisseaux, autre
39.79.13↔	Implantation endovasculaire de greffe, vaisseaux abdominaux	39.79.60↔	Embolisation sélective par particules, autres vaisseaux, SAP
39.79.19↔	Implantation endovasculaire de greffe, autres vaisseaux, autre	39.79.61↔	Embolisation sélective par particules, vaisseaux du membre supérieur
39.79.20↔	Embolisation ou occlusion par coils, autres vaisseaux, SAP	39.79.62↔	Embolisation sélective par particules, aorte
39.79.21↔	Embolisation ou occlusion par coils, vaisseaux du membre supérieur	39.79.64↔	Embolisation sélective par particules, vaisseaux thoraciques
39.79.22↔	Embolisation ou occlusion par coils, aorte	39.79.65↔	Embolisation sélective par particules, vaisseaux viscéraux
39.79.24↔	Embolisation ou occlusion par coils, vaisseaux thoraciques	39.79.66↔	Embolisation sélective par particules, vaisseaux abdominaux
39.79.25↔	Embolisation ou occlusion par coils, vaisseaux viscéraux	39.79.67↔	Embolisation sélective par particules, vaisseaux du membre inférieur
		39.79.68↔	Embolisation sélective par particules, vaisseaux rachidiens
		39.79.69↔	Embolisation sélective par particules, autres vaisseaux, autre
		39.79.70↔	Fermeture d'artères par cathéter au laser, autres vaisseaux, SAP
		39.79.71↔	Fermeture d'artères par cathéter au laser, artères du membre supérieur
		39.79.72↔	Fermeture d'artères par cathéter au laser, aorte

39.79.74↔	Fermeture d'artères par cathéter au laser, vaisseaux thoraciques	40.29.11↔	Excision chirurgicale ouverte de ganglion lymphatique médiastinal
39.79.75↔	Fermeture d'artères par cathéter au laser, vaisseaux du membre inférieur	40.29.12↔	Excision de ganglion lymphatique médiastinal, par thoracoscopie
39.79.76↔	Fermeture d'artères par cathéter au laser, vaisseaux viscéraux	40.29.19↔	Excision de ganglion lymphatique médiastinal, autre
39.79.77↔	Fermeture d'artères par cathéter au laser, vaisseaux abdominaux	40.29.20↔	Excision de ganglion lymphatique para-aortique
39.79.79↔	Fermeture d'artères par cathéter au laser, autres vaisseaux, autre	40.29.30↔	Excision de ganglion lymphatique iliaque
39.79.80↔	Fermeture d'artères par cathéter à radiofréquence, autres vaisseaux, SAP	40.29.70↔	Excision de lymphangiome ou d'hygroma kystique
39.79.81↔	Fermeture d'artères par cathéter à radiofréquence, artères du membre supérieur	40.29.80↔	Excision d'adénopathie abdominale, excision de plusieurs ganglions (avec biopsie du foie), SAP
39.79.82↔	Fermeture d'artères par cathéter à radiofréquence, aorte	40.29.81↔	Excision d'adénopathie abdominale, excision de plusieurs ganglions (avec biopsie du foie), chirurgie ouverte [laparotomie de stadification]
39.79.84↔	Fermeture d'artères par cathéter à radiofréquence, vaisseaux thoraciques	40.29.82↔	Excision d'adénopathie abdominale, excision de plusieurs ganglions (avec biopsie du foie), par laparoscopie [laparotomie de stadification]
39.79.85↔	Fermeture d'artères par cathéter à radiofréquence, vaisseaux du membre inférieur	40.29.89↔	Excision d'adénopathie abdominale, excision de plusieurs ganglions (avec biopsie du foie), autre
39.79.86↔	Fermeture d'artères par cathéter à radiofréquence, vaisseaux viscéraux	40.29.99↔	Excision simple d'autre structure lymphatique, autre
39.79.87↔	Fermeture d'artères par cathéter à radiofréquence, vaisseaux abdominaux	40.3x.10↔	Lymphadénectomie régionale, indépendante d'autre intervention, SAP
39.79.89↔	Fermeture d'artères par cathéter à radiofréquence, autres vaisseaux, autre	40.3x.11↔	Lymphadénectomie régionale, indépendante d'autre intervention, région cervicale
39.90.00↔	Insertion de stent(s) dans un/des vaisseau(x) périphérique(s) sans libération de substance médicamenteuse, SAP	40.3x.12↔	Lymphadénectomie régionale, indépendante d'autre intervention, région axillaire
39.90.10↔	Insertion de stent(s) dans des vaisseaux non cardiaques, stents nus	40.3x.13↔	Lymphadénectomie régionale, indépendante d'autre intervention, région para-aortique, pelvienne ou iliaque ou pour obturation
39.90.11↔	Insertion de stent(s) dans des vaisseaux non cardiaques, stents biorésorbables	40.3x.14↔	Lymphadénectomie régionale, indépendante d'autre intervention, région inguinale, chirurgie ouverte
39.90.12↔	Insertion de stent(s) dans des vaisseaux non cardiaques, stents à grand lumen, SAP	40.3x.15↔	Lymphadénectomie régionale, indépendante d'autre intervention, région inguinale, par laparoscopie
39.90.13↔	Insertion de stent(s) dans des vaisseaux non cardiaques, stents à grand lumen, non couverts	40.3x.16↔	Lymphadénectomie régionale, indépendante d'autre intervention, région médiastinale et péribronchique
39.90.14↔	Insertion de stent(s) dans des vaisseaux non cardiaques, stents à grand lumen, couverts	40.3x.19↔	Lymphadénectomie régionale, indépendante d'autre intervention, autre
39.90.15↔	Insertion de stent(s) dans des vaisseaux non cardiaques, stents couverts (stentgrafts) dans des vaisseaux sans anévrisme	40.3x.21↔	Lymphadénectomie régionale dans le cadre d'une autre intervention, région cervicale
39.90.16↔	Insertion de stent(s) dans des vaisseaux non cardiaques, stents couverts à surface bioactive	40.3x.22↔	Lymphadénectomie régionale dans le cadre d'une autre intervention, région axillaire
39.90.17↔	Insertion de stent(s) vasculaire(s) périphérique(s), stent(s) multicouches	40.3x.23↔	Lymphadénectomie régionale dans le cadre d'une autre intervention, région para-aortique, pelvienne ou iliaque
39.90.19↔	Insertion de stent(s) dans des vaisseaux non cardiaques, autres stents	40.3x.24↔	Lymphadénectomie régionale dans le cadre d'une autre intervention, pour obturation
39.90.30↔	Insertion de stent(s) extra-long(s) (>10 cm) dans des vaisseaux non cardiaques, SAP	40.3x.25↔	Lymphadénectomie régionale dans le cadre d'une autre intervention, région inguinale
39.90.31↔	Insertion de stent(s) nus extra-long(s) (>10 cm) dans des vaisseaux non cardiaques	40.3x.26↔	Lymphadénectomie régionale dans le cadre d'une autre intervention, région médiastinale et péribronchique
39.90.32↔	Insertion de stent(s) couverts extralong(s) (>10 cm) dans des vaisseaux non cardiaques	40.3x.29↔	Lymphadénectomie régionale dans le cadre d'une autre intervention, autre
39.90.39↔	Insertion de stent(s) extra-long(s) (>10 cm) dans des vaisseaux non cardiaques, autre	40.9x.00↔	Autres opérations de structures lymphatiques, SAP
39.90.99↔	Insertion de stent(s) vasculaire(s) périphérique(s) sans libération de substance médicamenteuse, autre	40.9x.10↔	Anastomose pour résorption de lymphoedème
40.11.10↔	Biopsie ouverte (par incision) de ganglion lymphatique médiastinal, para-aortique, iliaque ou pelvien	40.9x.20↔	Incision de lymphocèle
40.11.11↔	Biopsie ouverte (par incision) de ganglion lymphatique cervical, supraclaviculaire, axillaire ou inguinal	40.9x.30↔	Drainage de lymphoedème
40.22.00↔	Excision de ganglion lymphatique mammaire interne, SAP	40.9x.40↔	Ponction percutanée d'une lymphocèle à fin thérapeutique
40.22.10↔	Excision de ganglion lymphatique mammaire interne, par thoracoscopie	40.9x.99↔	Autres opérations de structures lymphatiques, autre
40.22.20↔	Excision chirurgicale ouverte de ganglion lymphatique mammaire interne	44.44↔	Embolisation par cathéter d'hémorragie gastrique ou duodénale
40.22.99↔	Excision de ganglion lymphatique mammaire interne, autre	50.12.00↔	Biopsie ouverte du foie, SAP
40.24.00↔	Excision de ganglion lymphatique inguinal, SAP	50.12.09↔	Biopsie ouverte du foie, autre
40.24.10↔	Excision chirurgicale ouverte de ganglion lymphatique inguinal, non marqué	50.12.11↔	Biopsie du foie, par excision, par chirurgie ouverte
40.24.11↔	Excision chirurgicale ouverte de ganglion lymphatique inguinal marqué à l'aide d'un radio-isotope ou d'un colorant (lymphadénectomie de ganglion sentinelle)	50.12.12↔	Biopsie du foie, par biopsie à l'aiguille, par chirurgie ouverte
40.24.20↔	Excision de ganglion lymphatique inguinal, par laparoscopie	50.14↔	Biopsie du foie par voie laparoscopique
40.24.99↔	Excision de ganglion lymphatique inguinal, autre	54.11↔	Laparotomie exploratrice
40.29.10↔	Excision de ganglion lymphatique médiastinal, SAP	54.12.00↔	Relaparotomie, SAP
		54.12.10↔	Laparotomie de second regard
		54.12.11↔	Laparotomie de contrôle d'hémorragie post-opératoire
		54.12.99↔	Relaparotomie, autre
		54.13↔	Laparotomie avec drainage
		54.19↔	Autre laparotomie
		54.21.00↔	Laparoscopie, SAP
		54.21.10↔	Laparoscopie, laparoscopie diagnostique
		54.21.30↔	Laparoscopie, laparoscopie avec drainage

54.21.99↔	Laparoscopie, autre	77.45.99↔	Biopsie osseuse, fémur, autre
54.23↔	Biopsie péritonéale	77.46.00↔	Biopsie osseuse, rotule, SAP
54.51↔	Lyse d'adhérences péritonéales, par laparoscopie	77.46.20↔	Biopsie osseuse, rotule, biopsie ouverte
54.92↔	Extraction de corps étranger de la cavité péritonéale	77.46.99↔	Biopsie osseuse, rotule, autre
54.99.00↔	Autres opérations de la région abdominale, SAP	77.47.00↔	Biopsie osseuse, tibia et péroné, SAP
54.99.09↔	Autres opérations de la région abdominale, autre	77.47.20↔	Biopsie osseuse, tibia et péroné, biopsie ouverte
54.99.30↔	Résection de tissu de la région abdominale dont l'organe auquel il appartient est incertain	77.47.99↔	Biopsie osseuse, tibia et péroné, autre
54.99.31↔	Debulking par laparotomie	77.48.00↔	Biopsie osseuse, os du tarse et du métatarse, SAP
54.99.40↔	Révision de fistule cutanéopéritonéale (cathéter à demeure)	77.48.20↔	Biopsie osseuse, os du tarse et du métatarse, biopsie ouverte
54.99.41↔	Excision ou fermeture de fistule cutanéopéritonéale (cathéter à demeure)	77.48.99↔	Biopsie osseuse, os du tarse et du métatarse, autre
54.99.50↔	Fermeture temporaire de la paroi abdominale	77.49.00↔	Biopsie osseuse, autre site spécifié, sauf os de la face, SAP
54.99.60↔	Lombotomie	77.49.21↔	Biopsie osseuse, autre site spécifié, sauf os de la face, biopsie osseuse de la colonne vertébrale, biopsie ouverte
54.99.61↔	Relombotomie	77.49.41↔	Biopsie osseuse, autre site spécifié, sauf os de la face, biopsie osseuse de phalanges du pied, biopsie ouverte
54.99.81↔	Révision sans remplacement de cathétres ainsi que de la pompe automatique programmable et rechargeable pour le drainage continu d'ascite	77.49.91↔	Biopsie osseuse, autre site spécifié, sauf os de la face, biopsie ouverte
54.99.82↔	Élimination d'une obstruction mécanique de cathétres d'une pompe automatique programmable et rechargeable pour drainage continu d'ascite	77.49.99↔	Biopsie osseuse, autre site spécifié, sauf os de la face, autre
54.99.84↔	Remplacement des cathétres de pompe automatique programmable et rechargeable pour le drainage continu d'ascite	82.99.10↔	Autres opérations de tendon de la main
54.a0↔	Opérations rétropéritonéales, SAP	82.99.20↔	Autres opérations de fascia de la main
54.a1↔	Excision et destruction de tissu rétropéritonéal	82.99.30↔	Autres opérations de muscle de la main
54.a9↔	Opérations rétropéritonéales, autre	83.02.10↔	Myotomie, tête et cou
56.92↔	Implantation de stimulateur urétéral électronique	83.02.11↔	Myotomie, épaule et aisselle
56.93↔	Remplacement de stimulateur urétéral électronique	83.02.12↔	Myotomie, bras et coude
57.87.00↔	Reconstruction de la vessie, SAP	83.02.13↔	Myotomie, avant-bras
57.87.99↔	Reconstruction de la vessie, autre	83.02.14↔	Myotomie, paroi thoracique, abdomen et dos
57.96↔	Implantation de stimulateur vésical électronique	83.02.15↔	Myotomie, région inguino-génitale et fesses
57.97↔	Remplacement de stimulateur vésical électronique	83.02.16↔	Myotomie, membre inférieur
64.0↔	Circoncision	83.02.19↔	Myotomie, autre site
64.95↔	Insertion ou remplacement de prothèse de pénis, non gonflable	83.03.10↔	Bursotomie, tête et cou
64.96↔	Ablation de prothèse interne de pénis	83.03.11↔	Bursotomie, épaule et aisselle
64.97↔	Insertion ou remplacement de prothèse gonflable du pénis	83.03.12↔	Bursotomie, bras et coude
67.32↔	Destruction de lésion du col utérin par cautérisation	83.03.13↔	Bursotomie, avant-bras
67.34↔	Destruction de lésion ou de tissu du col utérin par électrocoagulation	83.03.14↔	Bursotomie, paroi thoracique, abdomen et dos
67.35↔	Destruction de lésion ou de tissu du col utérin par coagulation au laser	83.03.15↔	Bursotomie, région inguino-génitale et fesses
67.39↔	Autre excision ou destruction de lésion ou de tissu du col utérin	83.03.16↔	Bursotomie, membre inférieur
68.23↔	Ablation d'endomètre	83.03.19↔	Bursotomie, autre site
69.09↔	Autre dilatation et curetage de l'utérus	83.09.10↔	Extraction de corps étranger de muscle, de tendon et de fascia, tête et cou
70.33.00↔	Excision ou destruction locale de lésion ou tissu du vagin, SAP	83.09.11↔	Extraction de corps étranger de muscle, de tendon et de fascia, épaule et aisselle
70.33.10↔	Destruction locale de lésion ou tissu du vagin, SAP	83.09.12↔	Extraction de corps étranger de muscle, de tendon et de fascia, bras et coude
70.33.11↔	Destruction locale de lésion ou tissu du vagin, par cautérisation	83.09.13↔	Extraction de corps étranger de muscle, de tendon et de fascia, avant-bras
70.33.12↔	Destruction locale de lésion ou tissu du vagin, par électrocoagulation	83.09.14↔	Extraction de corps étranger de muscle, de tendon et de fascia, paroi thoracique, abdomen et dos
70.33.13↔	Destruction locale de lésion ou tissu du vagin, par coagulation au laser	83.09.15↔	Extraction de corps étranger de muscle, de tendon et de fascia, région inguino-génitale et fesses
70.33.14↔	Destruction locale de lésion ou tissu du vagin, par cryocoagulation	83.09.16↔	Extraction de corps étranger de muscle, de tendon et de fascia, membre inférieur
70.33.99↔	Excision ou destruction locale de lésion ou tissu du vagin, autre	83.09.19↔	Extraction de corps étranger de muscle, de tendon et de fascia, autre site
77.40.20↔	Biopsie osseuse, site non spécifié, biopsie ouverte	83.09.90↔	Autre incision de tissu mou, tête et cou
77.40.99↔	Biopsie osseuse, site non spécifié, autre	83.09.91↔	Autre incision de tissu mou, épaule et aisselle
77.41.00↔	Biopsie osseuse, clavicule, omoplate, côtes et sternum, SAP	83.09.92↔	Autre incision de tissu mou, bras et coude
77.41.20↔	Biopsie osseuse, clavicule, omoplate, côtes et sternum, biopsie ouverte	83.09.93↔	Autre incision de tissu mou, avant-bras
77.41.99↔	Biopsie osseuse, clavicule, omoplate, côtes et sternum, autre	83.09.94↔	Autre incision de tissu mou, paroi thoracique, abdomen et dos
77.42.00↔	Biopsie osseuse, humérus, SAP	83.09.95↔	Autre incision de tissu mou, région inguino-génitale et fesses
77.42.20↔	Biopsie osseuse, humérus, biopsie ouverte	83.09.96↔	Autre incision de tissu mou, membre inférieur
77.42.99↔	Biopsie osseuse, humérus, autre	83.09.97↔	Autre incision de tissu mou, autre site
77.43.00↔	Biopsie osseuse, radius et cubitus, SAP	83.11↔	Ténatomie du tendon d'Achille
77.43.20↔	Biopsie osseuse, radius et cubitus, biopsie ouverte	83.12↔	Ténatomie des adducteurs de la hanche
77.43.99↔	Biopsie osseuse, radius et cubitus, autre	83.13.10↔	Incision de tendon, tête et cou
77.44.00↔	Biopsie osseuse, os du carpe et du métacarpe, SAP	83.13.11↔	Incision de tendon, épaule et aisselle
77.44.20↔	Biopsie osseuse, os du carpe et du métacarpe, biopsie ouverte	83.13.12↔	Incision de tendon, bras et coude
77.44.99↔	Biopsie osseuse, os du carpe et du métacarpe, autre	83.13.13↔	Incision de tendon, avant-bras
77.45.00↔	Biopsie osseuse, fémur, SAP	83.13.14↔	Incision de tendon, paroi thoracique, abdomen et dos
77.45.20↔	Biopsie osseuse, fémur, biopsie ouverte	83.13.15↔	Incision de tendon, région inguino-génitale et fesses
		83.13.16↔	Incision de tendon, membre inférieur
		83.13.19↔	Incision de tendon, autre site

83.13.20↔	Section de tendon, tête et cou	83.31.15↔	Excision de lésion de gaine tendineuse, région inguino-génitale et fesses
83.13.21↔	Section de tendon, épaule et aisselle	83.31.16↔	Excision de lésion de gaine tendineuse, membre inférieur
83.13.22↔	Section de tendon, bras et coude	83.31.19↔	Excision de lésion de gaine tendineuse, autre site
83.13.23↔	Section de tendon, avant-bras	83.32.10↔	Excision de lésion de muscle, tête et cou
83.13.24↔	Section de tendon, paroi thoracique, abdomen et dos	83.32.11↔	Excision de lésion de muscle, épaule et bras
83.13.25↔	Section de tendon, région inguino-génitale et fesses	83.32.12↔	Excision de lésion de muscle, paroi thoracique, abdomen et dos
83.13.26↔	Section de tendon, membre inférieur	83.32.13↔	Excision de lésion de muscle, région inguino-génitale et fesses
83.13.29↔	Section de tendon, autre site	83.32.14↔	Excision de lésion de muscle, membre inférieur
83.14.10↔	Fasciotomie ou aponévrotomie, tête et cou	83.32.19↔	Excision de lésion de muscle, autre site
83.14.11↔	Fasciotomie ou aponévrotomie, épaule et aisselle	83.39.10↔	Excision de lésion d'un tendon de la tête et du cou
83.14.12↔	Fasciotomie ou aponévrotomie, bras et coude	83.39.11↔	Excision de lésion de tendon, épaule et bras
83.14.13↔	Fasciotomie ou aponévrotomie, avant-bras	83.39.12↔	Excision de lésion de tendon, paroi thoracique, abdomen et dos
83.14.14↔	Fasciotomie ou aponévrotomie, paroi thoracique, abdomen et dos	83.39.13↔	Excision de lésion de tendon, région inguino-génitale et fesses
83.14.15↔	Fasciotomie ou aponévrotomie, région inguino-génitale et fesses	83.39.14↔	Excision de lésion de tendon, membre inférieur
83.14.16↔	Fasciotomie ou aponévrotomie, membre inférieur	83.39.19↔	Excision de lésion de tendon, autre site
83.14.19↔	Fasciotomie ou aponévrotomie, autre site	83.39.20↔	Excision de lésion de fascia, tête et cou
83.19.10↔	Section de muscle, tête et cou	83.39.21↔	Excision de lésion de fascia, épaule et bras
83.19.11↔	Section de muscle, épaule et aisselle	83.39.22↔	Excision de lésion de fascia, paroi thoracique, abdomen et dos
83.19.12↔	Section de muscle, bras et coude	83.39.23↔	Excision de lésion de fascia, région inguino-génitale et fesses
83.19.13↔	Section de muscle, avant-bras	83.39.24↔	Excision de lésion de fascia, membre inférieur
83.19.14↔	Section de muscle, paroi thoracique, abdomen et dos	83.39.29↔	Excision de lésion de fascia, autre site
83.19.15↔	Section de muscle, région inguino-génitale et fesses	83.41↔	Excision (prélèvement) de tendon pour greffe
83.19.16↔	Section de muscle, membre inférieur	83.42.10↔	Autre ténectomie, tête et cou
83.19.19↔	Section de muscle, autre site	83.42.11↔	Autre ténectomie, épaule et aisselle
83.19.20↔	Désinsertion de muscle, de tendon et de fascia, tête et cou	83.42.12↔	Autre ténectomie, bras et coude
83.19.21↔	Désinsertion de muscle, de tendon et de fascia, épaule et aisselle	83.42.13↔	Autre ténectomie, avant-bras
83.19.22↔	Désinsertion de muscle, de tendon et de fascia, bras et coude	83.42.14↔	Autre ténectomie, paroi thoracique, abdomen et dos
83.19.23↔	Désinsertion de muscle, de tendon et de fascia, avant-bras	83.42.15↔	Autre ténectomie, région inguino-génitale et fesses
83.19.24↔	Désinsertion de muscle, de tendon et de fascia, paroi thoracique, abdomen et dos	83.42.16↔	Autre ténectomie, membre inférieur
83.19.25↔	Désinsertion de muscle, de tendon et de fascia, région inguino-génitale et fesses	83.42.19↔	Autre ténectomie, autre site
83.19.26↔	Désinsertion de muscle, de tendon et de fascia, membre inférieur	83.44.00↔	Autre fasciectomie, SAP
83.19.29↔	Désinsertion de muscle, de tendon et de fascia, autre site	83.44.10↔	Autre fasciectomie, tête et cou
83.19.30↔	Section de pédicule de lambeau après plastie de lambeau, tête et cou	83.44.11↔	Autre fasciectomie, épaule et aisselle
83.19.31↔	Section de pédicule de lambeau après plastie de lambeau, épaule et aisselle	83.44.12↔	Autre fasciectomie, bras et coude
83.19.32↔	Section de pédicule de lambeau après plastie de lambeau, bras et coude	83.44.13↔	Autre fasciectomie, avant-bras
83.19.33↔	Section de pédicule de lambeau après plastie de lambeau, avant-bras	83.44.14↔	Autre fasciectomie, paroi thoracique, abdomen et dos
83.19.34↔	Section de pédicule de lambeau après plastie de lambeau, paroi thoracique, abdomen et dos	83.44.15↔	Autre fasciectomie, région inguino-génitale et fesses
83.19.35↔	Section de pédicule de lambeau après plastie de lambeau, région inguino-génitale et fesses	83.44.16↔	Autre fasciectomie, membre inférieur
83.19.36↔	Section de pédicule de lambeau après plastie de lambeau, membre inférieur	83.44.19↔	Autre fasciectomie, autre site
83.19.39↔	Section de pédicule de lambeau après plastie de lambeau, autre site	83.44.99↔	Autre fasciectomie, autre
83.19.90↔	Autre section de tissu mou, tête et cou	83.45.10↔	Autre myectomie, tête et cou
83.19.91↔	Autre section de tissu mou, épaule et aisselle	83.45.11↔	Autre myectomie, épaule et aisselle
83.19.92↔	Autre section de tissu mou, bras et coude	83.45.12↔	Autre myectomie, bras et coude
83.19.93↔	Autre section de tissu mou, avant-bras	83.45.13↔	Autre myectomie, avant-bras
83.19.94↔	Autre section de tissu mou, paroi thoracique, abdomen et dos	83.45.14↔	Autre myectomie, paroi thoracique, abdomen et dos
83.19.95↔	Autre section de tissu mou, région inguino-génitale et fesses	83.45.15↔	Autre myectomie, région inguino-génitale et fesses
83.19.96↔	Autre section de tissu mou, membre inférieur	83.45.16↔	Autre myectomie, membre inférieur
83.19.97↔	Autre section de tissu mou, autre site	83.45.19↔	Autre myectomie, autre site
83.21.11↔	Biopsie ouverte de tissu mou	83.49.10↔	Excision de gaine tendineuse, tête et cou
83.21.21↔	Biopsie ouverte de muscle	83.49.11↔	Excision de gaine tendineuse, épaule et aisselle
83.21.30↔	Biopsie de tissu mou, biopsie de bourse séreuse	83.49.12↔	Excision de gaine tendineuse, bras et coude
83.31.10↔	Excision de lésion de gaine tendineuse, tête et cou	83.49.13↔	Excision de gaine tendineuse, avant-bras
83.31.11↔	Excision de lésion de gaine tendineuse, épaule et aisselle	83.49.14↔	Excision de gaine tendineuse, paroi thoracique et dos
83.31.12↔	Excision de lésion de gaine tendineuse, bras et coude	83.49.15↔	Excision de gaine tendineuse, région inguino-génitale et fesses
83.31.13↔	Excision de lésion de gaine tendineuse, avant-bras	83.49.16↔	Excision de gaine tendineuse, membre inférieur
83.31.14↔	Excision de lésion de gaine tendineuse, paroi thoracique, abdomen et dos	83.49.19↔	Excision de gaine tendineuse, autre site
		83.49.20↔	Résection compartimentale, tête et cou
		83.49.21↔	Résection compartimentale, épaule et aisselle
		83.49.22↔	Résection compartimentale, bras et coude
		83.49.23↔	Résection compartimentale, avant-bras
		83.49.24↔	Résection compartimentale, paroi thoracique, abdomen et dos
		83.49.25↔	Résection compartimentale, région inguino-génitale et fesses
		83.49.26↔	Résection compartimentale, membre inférieur
		83.49.29↔	Résection compartimentale, autre site
		83.49.30↔	Autre excision de tissu mou, tête et cou
		83.49.31↔	Autre excision de tissu mou, épaule et aisselle
		83.49.32↔	Autre excision de tissu mou, bras et coude
		83.49.33↔	Autre excision de tissu mou, avant-bras
		83.49.34↔	Autre excision de tissu mou, paroi thoracique, abdomen et dos

83.49.35↔	Autre excision de tissu mou, région inguino-génitale et fesses	83.77.12↔	Transposition ou transplantation de muscle, bras et coude
83.49.36↔	Autre excision de tissu mou, membre inférieur	83.77.13↔	Transposition ou transplantation de muscle, avant-bras
83.49.39↔	Autre excision de tissu mou, autre site	83.77.14↔	Transposition ou transplantation de muscle, paroi thoracique, abdomen et dos
83.5x.10↔	Bursectomie, tête et cou	83.77.15↔	Transposition ou transplantation de muscle, région inguino-génitale et fesses
83.5x.11↔	Bursectomie, épaule et aisselle	83.77.16↔	Transposition ou transplantation de muscle, membre inférieur
83.5x.12↔	Bursectomie, bras et coude	83.77.19↔	Transposition ou transplantation de muscle, autre site
83.5x.13↔	Bursectomie, avant-bras	83.85.10↔	Rallongement de muscle ou de tendon, tête et cou
83.5x.14↔	Bursectomie, paroi thoracique, abdomen et dos	83.85.11↔	Rallongement de muscle ou de tendon, épaule et aisselle
83.5x.15↔	Bursectomie, région inguino-génitale et fesses	83.85.12↔	Rallongement de muscle ou de tendon, bras et coude
83.5x.16↔	Bursectomie, membre inférieur	83.85.13↔	Rallongement de muscle ou de tendon, avant-bras
83.5x.19↔	Bursectomie, autre site	83.85.14↔	Rallongement de muscle ou de tendon, paroi thoracique, abdomen et dos
83.61.11↔	Suture de gaine tendineuse, épaule et aisselle	83.85.15↔	Rallongement de muscle ou de tendon, région inguino-génitale et fesses
83.61.12↔	Suture de gaine tendineuse, bras et coude	83.85.16↔	Rallongement de muscle ou de tendon, membre inférieur
83.61.13↔	Suture de gaine tendineuse, avant-bras	83.85.19↔	Rallongement de muscle ou de tendon, autre site
83.61.14↔	Suture de gaine tendineuse, paroi thoracique, abdomen et dos	83.85.20↔	Raccourcissement de muscle ou de tendon, tête et cou
83.61.15↔	Suture de gaine tendineuse, région inguino-génitale et fesses	83.85.21↔	Raccourcissement de muscle ou de tendon, épaule et aisselle
83.61.16↔	Suture de gaine tendineuse, membre inférieur	83.85.22↔	Raccourcissement de muscle ou de tendon, bras et coude
83.61.19↔	Suture de gaine tendineuse, autre site	83.85.23↔	Raccourcissement de muscle ou de tendon, avant-bras
83.62.10↔	Suture différée de tendon, tête et cou	83.85.24↔	Raccourcissement de muscle ou de tendon, paroi thoracique, abdomen et dos
83.62.11↔	Suture différée de tendon, épaule et aisselle	83.85.25↔	Raccourcissement de muscle ou de tendon, région inguino-génitale et fesses
83.62.12↔	Suture différée de tendon, bras et coude	83.85.26↔	Raccourcissement de muscle ou de tendon, membre inférieur
83.62.13↔	Suture différée de tendon, avant-bras	83.85.29↔	Raccourcissement de muscle ou de tendon, autre site
83.62.14↔	Suture différée de tendon, paroi thoracique, abdomen et dos	83.86↔	Plastie du quadriceps
83.62.15↔	Suture différée de tendon, région inguino-génitale et fesses	83.87.10↔	Plastie musculaire, tête et cou
83.62.16↔	Suture différée de tendon, membre inférieur	83.87.11↔	Plastie musculaire, épaule et aisselle
83.62.19↔	Suture différée de tendon, autre site	83.87.12↔	Plastie musculaire, bras et coude
83.64.10↔	Autre suture de tendon, tête et cou	83.87.13↔	Plastie musculaire, avant-bras
83.64.11↔	Autre suture de tendon, épaule et aisselle	83.87.14↔	Plastie musculaire, paroi thoracique, abdomen et dos
83.64.12↔	Autre suture de tendon, bras et coude	83.87.15↔	Plastie musculaire, région inguino-génitale et fesses
83.64.13↔	Autre suture de tendon, avant-bras	83.87.16↔	Plastie musculaire, membre inférieur
83.64.14↔	Autre suture de tendon, paroi thoracique, abdomen et dos	83.87.19↔	Plastie musculaire, autre site
83.64.15↔	Autre suture de tendon, région inguino-génitale et fesses	83.87.90↔	Autres opérations plastiques de muscle, tête et cou
83.64.16↔	Autre suture de tendon, membre inférieur	83.87.91↔	Autres opérations plastiques de muscle, épaule et aisselle
83.64.19↔	Autre suture de tendon, autre site	83.87.92↔	Autres opérations plastiques de muscle, bras et coude
83.65.10↔	Autre suture de muscle ou de fascia, tête et cou	83.87.93↔	Autres opérations plastiques de muscle, avant-bras
83.65.11↔	Autre suture de muscle ou de fascia, épaule et aisselle	83.87.94↔	Autres opérations plastiques de muscle, paroi thoracique, abdomen et dos
83.65.12↔	Autre suture de muscle ou de fascia, bras et coude	83.87.95↔	Autres opérations plastiques de muscle, région inguino-génitale et fesses
83.65.13↔	Autre suture de muscle ou de fascia, avant-bras	83.87.96↔	Autres opérations plastiques de muscle, membre inférieur
83.65.14↔	Autre suture de muscle ou de fascia, paroi thoracique, abdomen et dos	83.87.97↔	Autres opérations plastiques de muscle, autre site
83.65.15↔	Autre suture de muscle ou de fascia, région inguino-génitale et fesses	83.88.10↔	Plastie d'augmentation de tendon, tête et cou
83.65.16↔	Autre suture de muscle ou de fascia, membre inférieur	83.88.11↔	Plastie d'augmentation de tendon, épaule et aisselle
83.65.19↔	Autre suture de muscle, tendon et fascia, autre site	83.88.12↔	Plastie d'augmentation de tendon, bras et coude
83.72.10↔	Recul de tendon, tête et cou	83.88.13↔	Plastie d'augmentation de tendon, avant-bras
83.72.11↔	Recul de tendon, épaule et aisselle	83.88.14↔	Plastie d'augmentation de tendon, paroi thoracique, abdomen et dos
83.72.12↔	Recul de tendon, bras et coude	83.88.15↔	Plastie d'augmentation de tendon, région inguino-génitale et fesses
83.72.13↔	Recul de tendon, avant-bras	83.88.16↔	Plastie d'augmentation de tendon, membre inférieur
83.72.14↔	Recul de tendon, paroi thoracique, abdomen et dos	83.88.19↔	Plastie d'augmentation de tendon, autre site
83.72.15↔	Recul de tendon, région inguino-génitale et fesses	83.88.20↔	Plastie de remplacement de tendon, tête et cou
83.72.16↔	Recul de tendon, membre inférieur	83.88.21↔	Plastie de remplacement de tendon, épaule et aisselle
83.72.19↔	Recul de tendon, autre site	83.88.22↔	Plastie de remplacement de tendon, bras et coude
83.73.10↔	Rattachement de tendon, tête et cou	83.88.23↔	Plastie de remplacement de tendon, avant-bras
83.73.11↔	Rattachement de tendon, épaule et aisselle	83.88.24↔	Plastie de remplacement de tendon, paroi thoracique, abdomen et dos
83.73.12↔	Rattachement de tendon, bras et coude	83.88.25↔	Plastie de remplacement de tendon, région inguino-génitale et fesses
83.73.13↔	Rattachement de tendon, avant-bras	83.88.26↔	Plastie de remplacement de tendon, membre inférieur
83.73.14↔	Rattachement de tendon, paroi thoracique, abdomen et dos	83.88.29↔	Plastie de remplacement de tendon, autres sites
83.73.15↔	Rattachement de tendon, région inguino-génitale et fesses	83.88.30↔	Constitution de matériel de greffe, tête et cou
83.73.16↔	Rattachement de tendon, membre inférieur	83.88.31↔	Constitution de matériel de greffe, épaule et aisselle
83.73.19↔	Rattachement de tendon, autre site	83.88.32↔	Constitution de matériel de greffe, bras et coude
83.74.10↔	Rattachement de muscle, tête et cou	83.88.33↔	Constitution de matériel de greffe, avant-bras
83.74.11↔	Rattachement de muscle, épaule et aisselle		
83.74.12↔	Rattachement de muscle, bras et coude		
83.74.13↔	Rattachement de muscle, avant-bras		
83.74.14↔	Rattachement de muscle, paroi thoracique, abdomen et dos		
83.74.15↔	Rattachement de muscle, région inguino-génitale et fesses		
83.74.16↔	Rattachement de muscle, membre inférieur		
83.74.19↔	Rattachement de muscle, autre site		
83.77.10↔	Transposition ou transplantation de muscle, tête et cou		
83.77.11↔	Transposition ou transplantation de muscle, épaule et aisselle		

83.88.34↔	Constitution de matériel de greffe, paroi thoracique, abdomen et dos	83.91.10↔	Lyse d'adhérences de muscle, tendon, fascia et bourse, tête et cou
83.88.35↔	Constitution de matériel de greffe, région inguino-génitale et fesses	83.91.11↔	Lyse d'adhérences de muscle, tendon, fascia et bourse, épaule et aisselle
83.88.36↔	Constitution de matériel de greffe, membre inférieur	83.91.12↔	Lyse d'adhérences de muscle, tendon, fascia et bourse, bras et coude
83.88.39↔	Constitution de matériel de greffe, autres sites	83.91.13↔	Lyse d'adhérences de muscle, tendon, fascia et bourse, avant-bras
83.88.40↔	Ténodèse, tête et cou	83.91.14↔	Lyse d'adhérences de muscle, tendon, fascia et bourse, paroi thoracique, abdomen et dos
83.88.41↔	Ténodèse, épaule et aisselle	83.91.15↔	Lyse d'adhérences de muscle, tendon, fascia et bourse, région inguino-génitale et fesses
83.88.42↔	Ténodèse, bras et coude	83.91.16↔	Lyse d'adhérences de muscle, tendon, fascia et bourse, membre inférieur
83.88.43↔	Ténodèse, avant-bras	83.91.19↔	Lyse d'adhérences de muscle, tendon, fascia et bourse, autre site
83.88.44↔	Ténodèse, paroi thoracique, abdomen et dos	83.99.10↔	Autres opérations de tendon, tête et cou
83.88.45↔	Ténodèse, région inguino-génitale et fesses	83.99.11↔	Autres opérations de tendon, épaule et aisselle
83.88.46↔	Ténodèse, membre inférieur	83.99.12↔	Autres opérations de tendon, bras et coude
83.88.49↔	Ténodèse, autre site	83.99.13↔	Autres opérations de tendon, avant-bras
83.88.90↔	Autres opérations plastiques de tendon, tête et cou	83.99.14↔	Autres opérations de tendon, paroi thoracique, abdomen et dos
83.88.91↔	Autres opérations plastiques de tendon, épaule et aisselle	83.99.15↔	Autres opérations de tendon, région inguino-génitale et fesses
83.88.92↔	Autres opérations plastiques de tendon, bras et coude	83.99.16↔	Autres opérations de tendon, membre inférieur
83.88.93↔	Autres opérations plastiques de tendon, avant-bras	83.99.19↔	Autres opérations de tendon, autre site
83.88.94↔	Autres opérations plastiques de tendon, paroi thoracique, abdomen et dos	83.99.20↔	Autres opérations de muscle, fascia et bourse, tête et cou
83.88.95↔	Autres opérations plastiques de tendon, région inguino-génitale et fesses	83.99.21↔	Autres opérations de muscle, fascia et bourse, épaule et aisselle
83.88.96↔	Autres opérations plastiques de tendon, membre inférieur	83.99.22↔	Autres opérations de muscle, fascia et bourse, bras et coude
83.88.97↔	Autres opérations plastiques de tendon, autres sites	83.99.23↔	Autres opérations de muscle, fascia et bourse, avant-bras
83.89.10↔	Allongement, raccourcissement et doublement de fascia, tête et cou	83.99.24↔	Autres opérations de muscle, fascia et bourse, paroi thoracique, abdomen et dos
83.89.11↔	Allongement, raccourcissement et doublement de fascia, épaule et aisselle	83.99.25↔	Autres opérations de muscle, fascia et bourse, région inguino-génitale et fesses
83.89.12↔	Allongement, raccourcissement et doublement de fascia, bras et coude	83.99.26↔	Autres opérations de muscle, fascia et bourse, membre inférieur
83.89.13↔	Allongement, raccourcissement et doublement de fascia, avant-bras	83.99.29↔	Autres opérations de muscle, fascia et bourse, autre site
83.89.14↔	Allongement, raccourcissement et doublement de fascia, paroi thoracique, abdomen et dos	83.99.30↔	Révision sans remplacement de stimulateur de muscle squelettique
83.89.15↔	Allongement, raccourcissement et doublement de fascia, région inguino-génitale et fesses	86.84.21↔	Correction de cicatrice rétractile ou de bride cicatricielle, à la tête
83.89.16↔	Allongement, raccourcissement et doublement de fascia, membre inférieur	86.84.26↔	Correction de cicatrice rétractile ou de bride cicatricielle, à la main
83.89.19↔	Allongement, raccourcissement et doublement de fascia, autre site	86.84.2d↔	Correction de cicatrice rétractile ou de bride cicatricielle, au pied
83.89.20↔	Recouvrement de défaut de fascia, tête et cou	86.84.2e↔	Correction de cicatrice rétractile ou de bride cicatricielle, autre site
83.89.21↔	Recouvrement de défaut de fascia, épaule et aisselle	86.88.i1↔	Pose ou remplacement chirurgical de système de thérapie par pression négative avec anesthésie régionale ou générale, à portée profonde, aux os et articulations des extrémités
83.89.22↔	Recouvrement de défaut de fascia, bras et coude	86.88.i2↔	Pose ou remplacement chirurgical de système de thérapie par pression négative avec anesthésie régionale ou générale, à portée profonde, au thorax, au médiastin et au sternum
83.89.23↔	Recouvrement de défaut de fascia, avant-bras	86.88.i3↔	Pose ou remplacement chirurgical de système de thérapie par pression négative avec anesthésie régionale ou générale, à l'abdomen ouvert
83.89.24↔	Recouvrement de défaut de fascia, paroi thoracique, abdomen et dos	86.88.i4↔	Pose ou remplacement chirurgical de système de thérapie par pression négative avec anesthésie régionale ou générale, endorectale
83.89.25↔	Recouvrement de défaut de fascia, région inguino-génitale et fesses	86.88.i5↔	Pose ou remplacement chirurgical de système de thérapie par pression négative avec anesthésie régionale ou générale, au tissu cutané et sous-cutané
83.89.26↔	Recouvrement de défaut de fascia, membre inférieur	86.88.i6↔	Pose ou remplacement de système de thérapie par pression négative avec anesthésie régionale ou générale, autre site
83.89.29↔	Recouvrement de défaut de fascia, autre site		
83.89.90↔	Autres opérations plastiques de fascia, tête et cou		
83.89.91↔	Autres opérations plastiques de fascia, épaule et aisselle		
83.89.92↔	Autres opérations plastiques de fascia, bras et coude		
83.89.93↔	Autres opérations plastiques de fascia, avant-bras		
83.89.94↔	Autres opérations plastiques de fascia, paroi thoracique, abdomen et dos		
83.89.95↔	Autres opérations plastiques de fascia, région inguino-génitale et fesses		
83.89.96↔	Autres opérations plastiques de fascia, membre inférieur		
83.89.97↔	Autres opérations plastiques de fascia, autre site		

procédure L09-3

86.2a.21‡↔	Débridement chirurgical, modérément étendu, à la tête	86.2a.31‡↔	Débridement chirurgical, étendu, à la tête
86.2a.26‡↔	Débridement chirurgical, modérément étendu, à la main	86.2a.36‡↔	Débridement chirurgical, étendu, à la main
86.2a.2d‡↔	Débridement chirurgical, modérément étendu, au pied	86.2a.3d‡↔	Débridement chirurgical, étendu, au pied
86.2a.2e‡↔	Débridement chirurgical, modérément étendu, autre site	86.2a.3e‡↔	Débridement chirurgical, étendu, autre site

procédure L09-4

86.0b.11†↔ Implantation de réservoir médicamenteux dans la peau et le tissu sous-cutané

procédure L09-5

64.97↔ Insertion ou remplacement de prothèse gonflable du pénis

ADRG L10**Reconstruction de la vessie et poche continente pour néoformation sans intervention multiviscérale, ou interventions sur les reins, les uretères et grandes interventions sur la vessie pour néoformation, âge < 19 ans ou CC extrêmement sévères ou intervention combinée avec grande intervention sur l'intestin**

Procédure dans le tableau L10-2 et diagnostic dans le tableau L10-1 ou procédure dans le tableau L10-3 et (procédure dans le tableau L10-4 et procédure dans le tableau L10-5 ou diagnostic principal dans le tableau L10-1 et procédure dans le tableau L10-6 et (Âge < 19 années ou PCCL > 3) ou procédure dans le tableau L10-7 et PCCL > 3)

DRG L10A**Reconstruction de la vessie et poche continente pour néoformation sans intervention multiviscérale ou interventions sur les reins, les uretères et grandes interventions sur la vessie pour néoformation, âge < 19 ans ou CC extrêmement sévères ou intervention combinée avec grande intervention sur l'intestin, avec CC extrêmement sévères**

PCCL > 3

DRG L10B**Reconstruction de la vessie et poche continente pour néoformation sans intervention multiviscérale, ou interventions sur les reins, les uretères et grandes interventions sur la vessie pour néoformation, âge < 19 ans ou CC extrêmement sévères ou intervention combinée avec grande intervention sur l'intestin****diagnostic L10-1**

C64	Tumeur maligne du rein, à l'exception du bassinnet	D09.0	Carcinoma in situ: Vessie
C65	Tumeur maligne du bassinnet	D09.1	Carcinoma in situ: Organes urinaires, autres et non précisés
C66	Tumeur maligne de l'uretère	D30.0	Tumeur bénigne: Rein
C67.0	Tumeur maligne: Trigone de la vessie	D30.1	Tumeur bénigne: Bassinet rénal
C67.1	Tumeur maligne: Dôme de la vessie	D30.2	Tumeur bénigne: Uretère
C67.2	Tumeur maligne: Paroi latérale de la vessie	D30.3	Tumeur bénigne: Vessie
C67.3	Tumeur maligne: Paroi antérieure de la vessie	D30.4	Tumeur bénigne: Urètre
C67.4	Tumeur maligne: Paroi postérieure de la vessie	D30.7	Tumeur bénigne: Autres organes urinaires
C67.5	Tumeur maligne: Col vésical	D30.9	Tumeur bénigne: Organe urinaire, sans précision
C67.6	Tumeur maligne: Orifice urétéral	D41.0	Tumeurs à évolution imprévisible ou inconnue: Rein
C67.7	Tumeur maligne: Ouraque	D41.1	Tumeurs à évolution imprévisible ou inconnue: Bassinet
C67.8	Tumeur maligne: Lésion à localisations contiguës de la vessie	D41.2	Tumeurs à évolution imprévisible ou inconnue: Uretère
C67.9	Tumeur maligne: Vessie, sans précision	D41.3	Tumeurs à évolution imprévisible ou inconnue: Urètre
C68.0	Tumeur maligne: Urètre	D41.4	Tumeurs à évolution imprévisible ou inconnue: Vessie
C68.1	Tumeur maligne: Glande urétrale	D41.7	Tumeurs à évolution imprévisible ou inconnue: Autres organes urinaires
C68.8	Tumeur maligne: Lésion à localisations contiguës des organes urinaires	D41.9	Tumeurs à évolution imprévisible ou inconnue: Organe urinaire, sans précision
C68.9	Tumeur maligne: Organe urinaire, sans précision		
C79.0	Tumeur maligne secondaire du rein et du bassinnet		
C79.1	Tumeur maligne secondaire de la vessie et des organes urinaires, autres et non précisés		

procédure L10-2

56.51.00↔	Formation d'urétéro-iléostomie cutanée, SAP	56.51.20↔	Formation d'urétéro-iléostomie cutanée par transformation d'autre dérivation urinaire supravésicale
56.51.10↔	Formation d'urétéro-iléostomie cutanée, urétéro-iléo-cutanéostomie [conduit iléal] ou urétéro-colo-cutanéostomie [conduit colique/sigmoïde] par chirurgie ouverte	56.51.30↔	Formation d'urétéro-iléostomie cutanée avec réservoir intestinal (stomie continente)
56.51.11↔	Formation d'urétéro-iléostomie cutanée, urétéro-iléo-cutanéostomie [conduit iléal] ou urétéro-colo-cutanéostomie [conduit colique/sigmoïde] par laparoscopie	56.51.99↔	Formation d'urétéro-iléostomie cutanée, autre
56.51.12↔	Formation d'urétéro-iléostomie cutanée avec interposition intestinale [conduit] (stomie non continente), autre voie d'abord	56.52.00↔	Révision d'urétéro-iléostomie cutanée, SAP
		56.52.10↔	Révision d'urétéro-iléostomie cutanée avec interposition intestinale [conduit]
		56.52.20↔	Révision d'urétéro-iléostomie cutanée avec réservoir intestinal (stomie continente)

56.52.99↔	Révision d'urétéro-iléostomie cutanée, autre	57.87.30↔	Plastie chirurgicale ouverte de réduction de la vessie
57.87.10↔	Reconstruction de la vessie, réparation chirurgicale ouverte avec iléon, côlon ou estomac	57.87.31↔	Reconstruction de la vessie, plastie de réduction de la vessie par laparoscopie
57.87.11↔	Reconstruction de la vessie, réparation par laparoscopie avec iléon, côlon ou estomac	57.87.40↔	Reconstruction de la vessie, plastie chirurgicale ouverte d'augmentation de la vessie
57.87.20↔	Transformation chirurgicale ouverte d'autre dérivation urinaire supravésicale en une vessie de remplacement	57.87.41↔	Reconstruction de la vessie, plastie d'augmentation de la vessie par laparoscopie
57.87.21↔	Transformation d'autre dérivation urinaire supravésicale en une vessie de remplacement par laparoscopie		

procédure L10-3

45.61↔	Résection segmentaire multiple d'intestin grêle	46.29↔	Jéjunostomie et iléostomie, autre
45.62↔	Autre résection partielle d'intestin grêle	46.2a↔	Réalisation d'une anastomose selon Bishop-Koop
45.63.00↔	Exérèse totale de l'intestin grêle, SAP	46.33↔	Réalisation d'une duodénostomie
45.63.99↔	Exérèse totale de l'intestin grêle, autre	46.39↔	Autre entérostomie
45.70↔	Excision partielle du gros intestin, SAP	48.41↔	Résection sous-muqueuse du rectum (opération de Soave)
45.72.11↔	Résection iléo-caecale, chirurgica a cielo aperto	48.49↔	Autre résection du rectum avec abaissement du côlon
45.72.12↔	Résection iléo-caecale, par laparoscopie	48.50↔	Résection du rectum sans conservation du sphincter, SAP
45.73.11↔	Hémi-colectomie droite, par chirurgie ouverte	48.51↔	Résection abdomino-périnéale du rectum
45.73.12↔	Hémi-colectomie droite, par laparoscopie	48.53↔	Résection abdomino-sacrée, sacro-périnéale et périnéale du rectum
45.74.11↔	Résection du côlon transverse, par chirurgie ouverte	48.59↔	Résection du rectum sans conservation du sphincter, autre
45.74.12↔	Résection du côlon transverse, par laparoscopie	48.65↔	Résection du rectum selon Duhamel
45.75.11↔	Hémi-colectomie gauche, par chirurgie ouverte	48.66.00↔	Résection du rectum avec conservation du sphincter, SAP
45.75.12↔	Hémi-colectomie gauche, par laparoscopie	48.66.09↔	Résection du rectum avec conservation du sphincter, autre
45.75.21↔	Hémi-colectomie gauche avec sigmoïdectomie, par chirurgie ouverte	48.66.11↔	Résection en manchette et résection tubulaire du rectum, avec anastomose, par chirurgie ouverte
45.75.22↔	Hémi-colectomie gauche avec sigmoïdectomie, par laparoscopie	48.66.12↔	Résection en manchette et résection tubulaire du rectum, avec entérostomie et fermeture du bout distal, par chirurgie ouverte
45.76.00↔	Sigmoïdectomie, SAP	48.66.13↔	Résection en manchette et résection tubulaire du rectum, avec anastomose, par laparoscopie
45.76.09↔	Sigmoïdectomie, autre	48.66.14↔	Résection en manchette et résection tubulaire du rectum, avec entérostomie et fermeture du bout distal, par laparoscopie
45.76.11↔	Sigmoïdectomie, par chirurgie ouverte	48.66.15↔	Résection en manchette et résection tubulaire du rectum, transanale
45.76.21↔	Sigmoïdectomie, par laparoscopie	48.66.21↔	Résection antérieure du rectum, avec anastomose, par chirurgie ouverte
45.77.11↔	Hémi-colectomie droite étendue, par chirurgie ouverte	48.66.22↔	Résection antérieure du rectum, avec entérostomie et fermeture du bout distal, par chirurgie ouverte
45.77.12↔	Hémi-colectomie droite étendue, par laparoscopie	48.66.23↔	Résection antérieure du rectum, avec anastomose, par laparoscopie
45.77.21↔	Hémi-colectomie gauche étendue, par chirurgie ouverte	48.66.24↔	Résection antérieure du rectum, avec entérostomie et fermeture du bout distal, par laparoscopie
45.77.22↔	Hémi-colectomie gauche étendue, par laparoscopie	48.66.25↔	Résection antérieure du rectum, transanale
45.78.11↔	Résection segmentaire, par chirurgie ouverte	48.66.31↔	Résection antérieure profonde du rectum, avec anastomose, par chirurgie ouverte
45.78.12↔	Résection segmentaire, par laparoscopie	48.66.32↔	Résection antérieure profonde du rectum, avec entérostomie et fermeture du bout distal, par chirurgie ouverte
45.78.21↔	Résection segmentaire multiple, par chirurgie ouverte	48.66.33↔	Résection antérieure profonde du rectum, avec anastomose, par laparoscopie
45.78.22↔	Résection segmentaire multiple, par laparoscopie	48.66.34↔	Résection antérieure profonde du rectum, avec entérostomie et fermeture du bout distal, par laparoscopie
45.79↔	Autre excision partielle du gros intestin	48.66.35↔	Résection antérieure profonde du rectum, avec anastomose, transanale
45.80↔	Colectomie totale; SAP	48.69↔	Autre résection du rectum
45.81.11↔	Colectomie, par chirurgie ouverte		
45.81.12↔	Colectomie, par laparoscopie		
45.82.11↔	Proctocolectomie, par chirurgie ouverte		
45.82.12↔	Proctocolectomie, par laparoscopie		
45.89↔	Colectomie totale, autre		
46.12.11↔	Colostomie terminale, par chirurgie ouverte		
46.12.12↔	Colostomie terminale, par laparoscopie		
46.15.11↔	Double colostomie, par chirurgie ouverte		
46.15.12↔	Double colostomie, par laparoscopie		
46.20↔	Jéjunostomie et iléostomie, SAP		
46.25.11↔	Jéjunostomie et iléostomie terminale, par chirurgie ouverte		
46.25.12↔	Jéjunostomie et iléostomie terminale, par laparoscopie		
46.26.11↔	Double jéjunostomie et iléostomie, par chirurgie ouverte		
46.26.12↔	Double jéjunostomie et iléostomie, par laparoscopie		

procédure L10-4

57.71.00↔	Cystectomie radicale, SAP	57.71.31↔	Cystectomie radicale par laparoscopie chez la femme, sans urétrectomie
57.71.10↔	Cystectomie radicale chirurgicale ouverte chez l'homme, sans urétrectomie	57.71.40↔	Cystectomie radicale chirurgicale ouverte chez la femme, avec urétrectomie
57.71.11↔	Cystectomie radicale par laparoscopie chez l'homme, sans urétrectomie	57.71.41↔	Cystectomie radicale par laparoscopie chez la femme, avec urétrectomie
57.71.20↔	Cystectomie radicale chirurgicale ouverte chez l'homme, avec urétrectomie	57.71.50↔	Cystectomie radicale, éviscération pelvienne (exentération) chirurgicale ouverte chez l'homme
57.71.21↔	Cystectomie radicale par laparoscopie chez l'homme, avec urétrectomie	57.71.51↔	Cystectomie radicale, éviscération pelvienne (exentération) par laparoscopie chez l'homme
57.71.30↔	Cystectomie radicale chirurgicale ouverte chez la femme, sans urétrectomie	57.71.99↔	Cystectomie radicale, autre
		57.79.00↔	Autre cystectomie totale, SAP

57.79.10↔	Autre cystectomie totale, cystectomie simple chirurgicale ouverte chez l'homme	57.79.21↔	Autre cystectomie totale, cystectomie simple par laparoscopie chez la femme
57.79.11↔	Autre cystectomie totale, cystectomie simple par laparoscopie chez l'homme	57.79.99↔	Autre cystectomie totale, autre
57.79.20↔	Autre cystectomie totale, cystectomie simple chirurgicale ouverte chez la femme		

procédure L10-5

56.51.00↔	Formation d'urétéro-iléostomie cutanée, SAP	56.62↔	Révision d'autre urétérostomie cutanée
56.51.10↔	Formation d'urétéro-iléostomie cutanée, urétéro-iléo-cutanéostomie [conduit iléal] ou urétéro-colo-cutanéostomie [conduit colique/sigmoïde] par chirurgie ouverte	56.71.00↔	Dérivation urinaire dans l'intestin, SAP
56.51.11↔	Formation d'urétéro-iléostomie cutanée, urétéro-iléo-cutanéostomie [conduit iléal] ou urétéro-colo-cutanéostomie [conduit colique/sigmoïde] par laparoscopie	56.71.10↔	Urétéro-sigmoïdo-stomie avec formation de réservoir, par chirurgie ouverte
56.51.12↔	Formation d'urétéro-iléostomie cutanée avec interposition intestinale [conduit] (stomie non continente), autre voie d'abord	56.71.11↔	Urétéro-sigmoïdo-stomie avec formation de réservoir, par laparoscopie
56.51.20↔	Formation d'urétéro-iléostomie cutanée par transformation d'autre dérivation urinaire supravésicale	56.71.20↔	Dérivation urinaire dans l'intestin par transformation d'une autre dérivation urinaire supravésicale
56.51.30↔	Formation d'urétéro-iléostomie cutanée avec réservoir intestinal (stomie continente)	56.71.99↔	Dérivation urinaire dans l'intestin, autre
56.51.99↔	Formation d'urétéro-iléostomie cutanée, autre	56.72↔	Révision d'anastomose urétéro-intestinale
56.52.00↔	Révision d'urétéro-iléostomie cutanée, SAP	57.87.10↔	Reconstruction de la vessie, réparation chirurgicale ouverte avec iléon, côlon ou estomac
56.52.10↔	Révision d'urétéro-iléostomie cutanée avec interposition intestinale [conduit]	57.87.11↔	Reconstruction de la vessie, réparation par laparoscopie avec iléon, côlon ou estomac
56.52.20↔	Révision d'urétéro-iléostomie cutanée avec réservoir intestinal (stomie continente)	57.87.20↔	Transformation chirurgicale ouverte d'autre dérivation urinaire supravésicale en une vessie de remplacement
56.52.99↔	Révision d'urétéro-iléostomie cutanée, autre	57.87.21↔	Transformation d'autre dérivation urinaire supravésicale en une vessie de remplacement par laparoscopie
56.61.00↔	Formation d'autre urétérostomie cutanée, SAP	57.87.30↔	Plastie chirurgicale ouverte de réduction de la vessie
56.61.10↔	Formation d'autre urétérostomie cutanée, urétéro-cutanéostomie et transurétérocutanéostomie par laparoscopie	57.87.31↔	Reconstruction de la vessie, plastie de réduction de la vessie par laparoscopie
56.61.20↔	Formation d'autre urétérostomie cutanée par transformation d'autre dérivation urinaire supravésicale	57.87.40↔	Reconstruction de la vessie, plastie chirurgicale ouverte d'augmentation de la vessie
56.61.99↔	Formation d'autre urétérostomie cutanée, autre	57.87.41↔	Reconstruction de la vessie, plastie d'augmentation de la vessie par laparoscopie

procédure L10-6

40.52.00↔	Excision radicale des ganglions lymphatiques péri-aortiques, SAP	40.59.21↔	Excision radicale de ganglions lymphatiques médiastinaux dans le cadre d'une autre intervention
40.52.10↔	Excision radicale des ganglions lymphatiques rétropéritonéaux (para-aortiques, para-caves) et pelviens, indépendante d'autre intervention	40.59.22↔	Excision radicale de ganglions lymphatiques péribronchiques dans le cadre d'une autre intervention
40.52.11↔	Excision radicale des ganglions lymphatiques rétropéritonéaux (para-aortiques, para-caves) et pelviens, au cours d'une autre intervention	40.59.29↔	Excision radicale d'autres ganglions lymphatiques dans le cadre d'une autre intervention, autre
40.52.99↔	Excision radicale des ganglions lymphatiques péri-aortiques, autre	40.59.99↔	Excision radicale d'autres ganglions lymphatiques, autre
40.53.00↔	Excision radicale des ganglions lymphatiques iliaques, SAP	54.99.00↔	Autres opérations de la région abdominale, SAP
40.53.10↔	Excision radicale des ganglions lymphatiques iliaques, indépendante d'autre intervention	54.99.09↔	Autres opérations de la région abdominale, autre
40.53.11↔	Excision radicale des ganglions lymphatiques iliaques dans le cadre d'une autre intervention	54.99.30↔	Résection de tissu de la région abdominale dont l'organe auquel il appartient est incertain
40.53.99↔	Excision radicale des ganglions lymphatiques iliaques, autre	54.99.31↔	Debulking par laparotomie
40.54.00↔	Excision radicale de ganglions lymphatiques inguinaux, SAP	54.99.40↔	Révision de fistule cutanéopéritonéale (cathéter à demeure)
40.54.10↔	Excision radicale de ganglions lymphatiques inguinaux en tant qu'intervention autonome	54.99.41↔	Excision ou fermeture de fistule cutanéopéritonéale (cathéter à demeure)
40.54.11↔	Excision radicale des ganglions lymphatiques inguinaux dans le cadre d'une autre intervention	54.99.50↔	Fermeture temporaire de la paroi abdominale
40.54.99↔	Excision radicale des ganglions lymphatiques inguinaux, autre	54.99.60↔	Lombotomie
40.59.00↔	Excision radicale d'autres ganglions lymphatiques, SAP	54.99.61↔	Relombotomie
40.59.10↔	Excision radicale d'autres ganglions lymphatiques, indépendante d'autre intervention, SAP	54.99.81↔	Révision sans remplacement de cathéters ainsi que de la pompe automatique programmable et rechargeable pour le drainage continu d'ascite
40.59.11↔	Excision radicale de ganglions médiastinaux, indépendante d'autre intervention	54.99.82↔	Élimination d'une obstruction mécanique de cathéters d'une pompe automatique programmable et rechargeable pour drainage continu d'ascite
40.59.12↔	Excision radicale de ganglions péribronchiques, indépendante d'autre intervention	54.99.84↔	Remplacement des cathéters de pompe automatique programmable et rechargeable pour le drainage continu d'ascite
40.59.19↔	Excision radicale d'autres ganglions lymphatiques, indépendante d'autre intervention, autre	54.a0↔	Opérations rétropéritonéales, SAP
40.59.20↔	Excision radicale d'autres ganglions lymphatiques dans le cadre d'une autre intervention, SAP	54.a1↔	Excision et destruction de tissu rétropéritonéal
		54.a9↔	Opérations rétropéritonéales, autre
		55.01.11↔	Néphrotomie chirurgicale ouverte
		55.01.12↔	Néphrotomie chirurgicale ouverte exploratrice
		55.01.13↔	Néphrotomie chirurgicale ouverte pour ponction d'un kyste
		55.02.11↔	Néphrostomie chirurgicale ouverte
		55.24↔	Biopsie ouverte du rein

55.31↔	Marsupialisation de lésion du rein	56.51.10↔	Formation d'urétéro-iléostomie cutanée, urétéro-iléo-cutanéostomie [conduit iléal] ou urétéro-colo-cutanéostomie [conduit colique/sigmoïde] par chirurgie ouverte
55.32↔	Excision ouverte de lésion ou de tissu du rein	56.51.11↔	Formation d'urétéro-iléostomie cutanée, urétéro-iléo-cutanéostomie [conduit iléal] ou urétéro-colo-cutanéostomie [conduit colique/sigmoïde] par laparoscopie
55.34↔	Excision laparoscopique de lésion ou de tissu du rein	56.51.12↔	Formation d'urétéro-iléostomie cutanée avec interposition intestinale [conduit] (stomie non continente), autre voie d'abord
55.39.00↔	Autre excision ou destruction locale de lésion ou tissu du rein, SAP	56.51.20↔	Formation d'urétéro-iléostomie cutanée par transformation d'autre dérivation urinaire supravésicale
55.39.10↔	Autre excision ou destruction locale de lésion ou tissu du rein, excision par urétéro-réno-scopie	56.51.30↔	Formation d'urétéro-iléostomie cutanée avec réservoir intestinal (stomie continente)
55.39.21↔	Autre excision ou destruction locale de lésion ou tissu du rein, destruction par urétéro-réno-scopie	56.51.99↔	Formation d'urétéro-iléostomie cutanée, autre
55.39.22↔	Autre excision ou destruction locale de lésion ou tissu du rein, destruction chirurgicale ouverte	56.52.00↔	Révision d'urétéro-iléostomie cutanée, SAP
55.39.23↔	Autre excision ou destruction locale de lésion ou tissu du rein, destruction par laparoscopie	56.52.10↔	Révision d'urétéro-iléostomie cutanée avec interposition intestinale [conduit]
55.39.29↔	Autre excision ou destruction locale de lésion ou tissu du rein, destruction par autre abord	56.52.20↔	Révision d'urétéro-iléostomie cutanée avec réservoir intestinal (stomie continente)
55.39.99↔	Autre excision ou destruction locale de lésion ou tissu du rein, autre	56.52.99↔	Révision d'urétéro-iléostomie cutanée, autre
55.4↔	Néphrectomie partielle	56.61.00↔	Formation d'autre urétérostomie cutanée, SAP
55.51.00↔	Néphro-urétérectomie SAP	56.61.10↔	Formation d'autre urétérostomie cutanée, urétéro-cutanéostomie et transurétérocutanéostomie par laparoscopie
55.51.01↔	Néphro-urétérectomie, sauf pour greffe	56.61.20↔	Formation d'autre urétérostomie cutanée par transformation d'autre dérivation urinaire supravésicale
55.51.02↔	Néphrectomie pour transplantation d'organe d'un donneur vivant	56.61.99↔	Formation d'autre urétérostomie cutanée, autre
55.51.99↔	Néphro-urétérectomie, autre	56.62↔	Révision d'autre urétérostomie cutanée
55.52↔	Néphrectomie du rein restant	56.71.00↔	Dérivation urinaire dans l'intestin, SAP
55.53↔	Ablation de rein transplanté ou rejeté	56.71.10↔	Urétéro-sigmoïdo-stomie avec formation de réservoir, par chirurgie ouverte
55.54↔	Néphrectomie bilatérale	56.71.11↔	Urétéro-sigmoïdo-stomie avec formation de réservoir, par laparoscopie
55.61↔	Autogreffe rénale	56.71.20↔	Dérivation urinaire dans l'intestin par transformation d'une autre dérivation urinaire supravésicale
55.7↔	Néphropexie	56.71.99↔	Dérivation urinaire dans l'intestin, autre
55.81↔	Suture de lacération rénale	56.72↔	Révision d'anastomose urétéro-intestinale
55.82↔	Fermeture de néphrostomie et de pyélostomie	56.73↔	Néphrocystanastomose, SAP
55.83↔	Fermeture d'autre fistule rénale	56.74.00↔	Urétérocystonéostomie, SAP
55.84↔	Réduction de torsion du pédicule rénal	56.74.10↔	Urétéro-cystonéostomie, réalisation de plastie anti-reflux isolée (p. ex. selon Lich-Gregoir) par chirurgie ouverte
55.85↔	Symphyséotomie de rein en fer à cheval	56.74.11↔	Urétéro-cystonéostomie, réalisation de plastie anti-reflux isolée (p. ex. selon Lich-Gregoir) par laparoscopie
55.86↔	Anastomose de rein	56.74.20↔	Urétéro-cystonéostomie avec modelage urétéral
55.87↔	Correction de la jonction pyélo-urétérale	56.74.99↔	Urétéro-cystonéostomie, autre
55.89↔	Autre réparation de rein	56.75↔	Transurétéro-urétérostomie
55.91↔	Décapsulation de rein	56.79↔	Autre anastomose ou dérivation de l'uretère
55.99.00↔	Autres opérations du rein, SAP	56.81↔	Lyse d'adhérences intraluminales de l'uretère
55.99.10↔	Autres opérations du rein, révision d'opération du rein	56.82↔	Suture de lacération de l'uretère
55.99.99↔	Autres opérations du rein, autre	56.83↔	Fermeture d'urétérostomie
56.1x.00↔	Méatotomie urétérale, SAP	56.84.00↔	Fermeture d'autre fistule d'uretère, SAP
56.1x.10↔	Méatotomie urétérale percutanée transvésicale	56.84.10↔	Fermeture chirurgicale ouverte de fistule urétéro-intestinale
56.1x.11↔	Méatotomie urétérale transurétrale	56.84.11↔	Fermeture de fistule urétéro-intestinale par laparoscopie
56.1x.12↔	Méatotomie urétérale chirurgicale ouverte	56.84.20↔	Fermeture chirurgicale ouverte de fistule urétéro-vaginale
56.1x.99↔	Méatotomie urétérale, autre	56.84.21↔	Fermeture de fistule urétéro-vaginale par laparoscopie
56.2x.00↔	Urétérotomie, SAP	56.84.22↔	Fermeture de fistule urétéro-vaginale par voie vaginale
56.2x.10↔	Urétérotomie percutanée transrénale	56.84.99↔	Fermeture d'autre fistule d'uretère, autre
56.2x.11↔	Urétérotomie percutanée transrénale avec extraction de calcul urinaire	56.85↔	Urétéropexie
56.2x.20↔	Urétérotomie par urétéroréno-scopie	56.86↔	Ablation de ligature de l'uretère
56.2x.30↔	Urétérotomie chirurgicale ouverte	56.89↔	Autre réparation de l'uretère
56.2x.40↔	Urétérotomie par laparoscopie	56.95↔	Ligature de l'uretère
56.2x.99↔	Urétérotomie, autre	56.99.00↔	Autres opérations de l'uretère, SAP
56.34↔	Biopsie de l'uretère, ouverte	56.99.10↔	Libération de l'uretère (pour exploration)
56.40↔	Urétérectomie, SAP	56.99.20↔	Révision chirurgicale ouverte d'opération de l'uretère
56.41.00↔	Urétérectomie partielle, SAP	56.99.21↔	Révision d'opération de l'uretère, autre voie d'abord
56.41.10↔	Urétérectomie partielle, résection percutanée transvésicale du méat urétéral	56.99.30↔	Autres opérations de l'uretère, traitement de l'insuffisance du méat urétéral par injection transurétrale
56.41.11↔	Urétérectomie partielle, résection transurétrale du méat urétéral	56.99.31↔	Autres opérations de l'uretère, traitement de l'insuffisance du méat urétéral par injection chirurgicale ouverte
56.41.12↔	Urétérectomie partielle, résection chirurgicale ouverte du méat urétéral	56.99.32↔	Autres opérations de l'uretère, traitement de l'insuffisance du méat urétéral par injection, autre voie d'abord
56.41.20↔	Urétérectomie partielle chirurgicale ouverte	56.99.99↔	Autres opérations de l'uretère, autre
56.41.21↔	Urétérectomie partielle par laparoscopie	57.6x.00↔	Cystectomie partielle, SAP
56.41.30↔	Urétérectomie partielle, résection de moignon urétéral		
56.41.40↔	Résection transurétrale d'urétérocèle		
56.41.41↔	Résection chirurgicale ouverte d'urétérocèle		
56.41.49↔	Résection d'urétérocèle, autre voie d'abord		
56.41.99↔	Urétérectomie partielle, autre		
56.42↔	Urétérectomie totale		
56.51.00↔	Formation d'urétéro-iléostomie cutanée, SAP		

57.6x.10↔	Cystectomie partielle chirurgicale ouverte, sans néo-implantation d'uretère	57.87.11↔	Reconstruction de la vessie, réparation par laparoscopie avec iléon, côlon ou estomac
57.6x.11↔	Cystectomie partielle par laparoscopie, sans néo-implantation d'uretère	57.87.20↔	Transformation chirurgicale ouverte d'autre dérivation urinaire supravésicale en une vessie de remplacement
57.6x.12↔	Cystectomie partielle chirurgicale ouverte, avec néo-implantation unilatérale ou bilatérale d'uretère	57.87.21↔	Transformation d'autre dérivation urinaire supravésicale en une vessie de remplacement par laparoscopie
57.6x.13↔	Cystectomie partielle par laparoscopie, avec néo-implantation unilatérale ou bilatérale d'uretère	57.87.30↔	Plastie chirurgicale ouverte de réduction de la vessie
57.6x.20↔	Cystectomie partielle, résection supra-trigonale ou subtotale chirurgicale ouverte, sans néo-implantation d'uretère	57.87.31↔	Reconstruction de la vessie, plastie de réduction de la vessie par laparoscopie
57.6x.21↔	Cystectomie partielle, résection supra-trigonale ou subtotale par laparoscopie, sans néo-implantation d'uretère	57.87.40↔	Reconstruction de la vessie, plastie chirurgicale ouverte d'augmentation de la vessie
57.6x.22↔	Cystectomie partielle, résection supra-trigonale ou subtotale chirurgicale ouverte, avec néo-implantation unilatérale ou bilatérale d'uretère	57.87.41↔	Reconstruction de la vessie, plastie d'augmentation de la vessie par laparoscopie
57.6x.23↔	Cystectomie partielle, résection supra-trigonale ou subtotale par laparoscopie, avec néo-implantation unilatérale ou bilatérale d'uretère	58.93.11↔	Implantation de sphincter vésical artificiel
57.6x.99↔	Cystectomie partielle, autre	58.94.00↔	Traitement ajustable de l'incontinence urinaire, SAP
57.71.00↔	Cystectomie radicale, SAP	58.94.11↔	Implantation de système ajustable pour le traitement de l'incontinence urinaire
57.71.10↔	Cystectomie radicale chirurgicale ouverte chez l'homme, sans urétrectomie	58.94.21↔	Enlèvement de système ajustable pour le traitement de l'incontinence urinaire
57.71.11↔	Cystectomie radicale par laparoscopie chez l'homme, sans urétrectomie	58.94.31↔	Révision sans remplacement de système ajustable pour le traitement de l'incontinence urinaire
57.71.20↔	Cystectomie radicale chirurgicale ouverte chez l'homme, avec urétrectomie	58.94.99↔	Traitement ajustable de l'incontinence urinaire, autre
57.71.21↔	Cystectomie radicale par laparoscopie chez l'homme, avec urétrectomie	59.00↔	Dissection rétropéritonéale, SAP
57.71.30↔	Cystectomie radicale chirurgicale ouverte chez la femme, sans urétrectomie	59.02↔	Autre lyse d'adhérences péri-rénales ou périurétérales
57.71.31↔	Cystectomie radicale par laparoscopie chez la femme, sans urétrectomie	59.03.00↔	Lyse d'adhérences péri-rénales ou périurétérales par laparoscopie, SAP
57.71.40↔	Cystectomie radicale chirurgicale ouverte chez la femme, avec urétrectomie	59.03.10↔	Urétérolyse sans repositionnement intrapéritonéal, par laparoscopie
57.71.41↔	Cystectomie radicale par laparoscopie chez la femme, avec urétrectomie	59.03.11↔	Urétérolyse avec repositionnement intrapéritonéal, par laparoscopie
57.71.50↔	Cystectomie radicale, éviscération pelvienne (exentération) chirurgicale ouverte chez l'homme	59.03.99↔	Lyse d'adhérences péri-rénales ou périurétérales par laparoscopie, autre
57.71.51↔	Cystectomie radicale, éviscération pelvienne (exentération) par laparoscopie chez l'homme	59.09↔	Autre incision de tissu péri-rénal ou périurétéral
57.71.99↔	Cystectomie radicale, autre	59.19↔	Autre incision de tissu péri-vésical
57.79.00↔	Autre cystectomie totale, SAP	59.91↔	Excision de tissu péri-rénal ou péri-vésical
57.79.10↔	Autre cystectomie totale, cystectomie simple chirurgicale ouverte chez l'homme	59.92↔	Autres opérations de tissu péri-rénal ou péri-vésical
57.79.11↔	Autre cystectomie totale, cystectomie simple par laparoscopie chez l'homme	60.3↔	Prostatectomie suprapubienne
57.79.20↔	Autre cystectomie totale, cystectomie simple chirurgicale ouverte chez la femme	60.4↔	Prostatectomie rétropubienne
57.79.21↔	Autre cystectomie totale, cystectomie simple par laparoscopie chez la femme	60.5x.00↔	Prostatectomie radicale, SAP
57.79.99↔	Autre cystectomie totale, autre	60.5x.10↔	Prostatectomie radicale laparoscopique
57.83↔	Réparation de fistule vésico-intestinale	60.5x.20↔	Prostatectomie radicale périnéale
57.86↔	Réparation d'exstrophie vésicale	60.5x.30↔	Prostatectomie radicale rétropubienne
57.87.10↔	Reconstruction de la vessie, réparation chirurgicale ouverte avec iléon, côlon ou estomac	60.5x.99↔	Prostatectomie radicale, autre
		60.61.00↔	Excision locale de lésion de la prostate, SAP
		60.61.10↔	Excision locale de lésion de la prostate, abord transurétral
		60.61.11↔	Excision locale de lésion de la prostate, abord suprapubien transvésical
		60.61.12↔	Excision locale de lésion de la prostate, abord rétropubien
		60.61.13↔	Excision locale de lésion de la prostate, abord périnéal
		60.61.99↔	Excision locale de lésion de la prostate, autre
		60.62↔	Prostatectomie par voie périnéale
		60.69↔	Autre prostatectomie

procédure L10-7

40.52.00↔	Excision radicale des ganglions lymphatiques péri-aortiques, SAP	40.53.99↔	Excision radicale des ganglions lymphatiques iliaques, autre
40.52.10↔	Excision radicale des ganglions lymphatiques rétropéritonéaux (para-aortiques, para-caves) et pelviens, indépendante d'autre intervention	40.54.00↔	Excision radicale de ganglions lymphatiques inguinaux, SAP
40.52.11↔	Excision radicale des ganglions lymphatiques rétropéritonéaux (para-aortiques, para-caves) et pelviens, au cours d'une autre intervention	40.54.10↔	Excision radicale de ganglions lymphatiques inguinaux en tant qu'intervention autonome
40.52.99↔	Excision radicale des ganglions lymphatiques péri-aortiques, autre	40.54.11↔	Excision radicale des ganglions lymphatiques inguinaux dans le cadre d'une autre intervention
40.53.00↔	Excision radicale des ganglions lymphatiques iliaques, SAP	40.54.99↔	Excision radicale des ganglions lymphatiques inguinaux, autre
40.53.10↔	Excision radicale des ganglions lymphatiques iliaques, indépendante d'autre intervention	40.59.00↔	Excision radicale d'autres ganglions lymphatiques, SAP
40.53.11↔	Excision radicale des ganglions lymphatiques iliaques dans le cadre d'une autre intervention	40.59.10↔	Excision radicale d'autres ganglions lymphatiques, indépendante d'autre intervention, SAP
		40.59.11↔	Excision radicale de ganglions médiastinaux, indépendante d'autre intervention
		40.59.12↔	Excision radicale de ganglions péribronchiques, indépendante d'autre intervention

40.59.19↔	Excision radicale d'autres ganglions lymphatiques, indépendante d'autre intervention, autre	55.87↔	Correction de la jonction pyélo-urétérale
40.59.20↔	Excision radicale d'autres ganglions lymphatiques dans le cadre d'une autre intervention, SAP	55.89↔	Autre réparation de rein
40.59.21↔	Excision radicale de ganglions lymphatiques médiastinaux dans le cadre d'une autre intervention	55.91↔	Décapsulation de rein
40.59.22↔	Excision radicale de ganglions lymphatiques péribronchiques dans le cadre d'une autre intervention	55.99.00↔	Autres opérations du rein, SAP
40.59.29↔	Excision radicale d'autres ganglions lymphatiques dans le cadre d'une autre intervention, autre	55.99.10↔	Autres opérations du rein, révision d'opération du rein
40.59.99↔	Excision radicale d'autres ganglions lymphatiques, autre	55.99.99↔	Autres opérations du rein, autre
54.99.00↔	Autres opérations de la région abdominale, SAP	56.1x.00↔	Méatotomie urétérale, SAP
54.99.09↔	Autres opérations de la région abdominale, autre	56.1x.10↔	Méatotomie urétérale percutanée transvésicale
54.99.30↔	Résection de tissu de la région abdominale dont l'organe auquel il appartient est incertain	56.1x.11↔	Méatotomie urétérale transurétrale
54.99.31↔	Debulking par laparotomie	56.1x.12↔	Méatotomie urétérale chirurgicale ouverte
54.99.40↔	Révision de fistule cutanéopéritonéale (cathéter à demeure)	56.1x.99↔	Méatotomie urétérale, autre
54.99.41↔	Excision ou fermeture de fistule cutanéopéritonéale (cathéter à demeure)	56.2x.00↔	Urétérotomie, SAP
54.99.50↔	Fermeture temporaire de la paroi abdominale	56.2x.10↔	Urétérotomie percutanée transrénale
54.99.60↔	Lombotomie	56.2x.11↔	Urétérotomie percutanée transrénale avec extraction de calcul urinaire
54.99.61↔	Relombotomie	56.2x.20↔	Urétérotomie par urétéroréno-scopie
54.99.81↔	Révision sans remplacement de cathéters ainsi que de la pompe automatique programmable et rechargeable pour le drainage continu d'ascite	56.2x.30↔	Urétérotomie chirurgicale ouverte
54.99.82↔	Élimination d'une obstruction mécanique de cathéters d'une pompe automatique programmable et rechargeable pour drainage continu d'ascite	56.2x.40↔	Urétérotomie par laparoscopie
54.99.84↔	Remplacement des cathéters de pompe automatique programmable et rechargeable pour le drainage continu d'ascite	56.2x.99↔	Urétérotomie, autre
54.a0↔	Opérations rétropéritonéales, SAP	56.34↔	Biopsie de l'uretère, ouverte
54.a1↔	Excision et destruction de tissu rétropéritonéal	56.40↔	Urétérectomie, SAP
54.a9↔	Opérations rétropéritonéales, autre	56.41.00↔	Urétérectomie partielle, SAP
55.01.11↔	Néphrotomie chirurgicale ouverte	56.41.10↔	Urétérectomie partielle, résection percutanée transvésicale du méat urétéral
55.01.12↔	Néphrotomie chirurgicale ouverte exploratrice	56.41.11↔	Urétérectomie partielle, résection transurétrale du méat urétéral
55.01.13↔	Néphrotomie chirurgicale ouverte pour ponction d'un kyste	56.41.12↔	Urétérectomie partielle, résection chirurgicale ouverte du méat urétéral
55.02.11↔	Néphrostomie chirurgicale ouverte	56.41.20↔	Urétérectomie partielle chirurgicale ouverte
55.24↔	Biopsie ouverte du rein	56.41.21↔	Urétérectomie partielle par laparoscopie
55.31↔	Marsupialisation de lésion du rein	56.41.30↔	Urétérectomie partielle, résection de moignon urétéral
55.32↔	Excision ouverte de lésion ou de tissu du rein	56.41.40↔	Résection transurétrale d'urétérocèle
55.34↔	Excision laparoscopique de lésion ou de tissu du rein	56.41.41↔	Résection chirurgicale ouverte d'urétérocèle
55.39.00↔	Autre excision ou destruction locale de lésion ou tissu du rein, SAP	56.41.49↔	Résection d'urétérocèle, autre voie d'abord
55.39.10↔	Autre excision ou destruction locale de lésion ou tissu du rein, excision par urétéro-réno-scopie	56.41.99↔	Urétérectomie partielle, autre
55.39.21↔	Autre excision ou destruction locale de lésion ou tissu du rein, destruction par urétéro-réno-scopie	56.42↔	Urétérectomie totale
55.39.22↔	Autre excision ou destruction locale de lésion ou tissu du rein, destruction chirurgicale ouverte	56.51.00↔	Formation d'urétéro-iléostomie cutanée, SAP
55.39.23↔	Autre excision ou destruction locale de lésion ou tissu du rein, destruction par laparoscopie	56.51.10↔	Formation d'urétéro-iléostomie cutanée, urétéro-iléo-cutanéostomie [conduit iléal] ou urétéro-colo-cutanéostomie [conduit colique/sigmoïde] par chirurgie ouverte
55.39.29↔	Autre excision ou destruction locale de lésion ou tissu du rein, destruction par autre abord	56.51.11↔	Formation d'urétéro-iléostomie cutanée, urétéro-iléo-cutanéostomie [conduit iléal] ou urétéro-colo-cutanéostomie [conduit colique/sigmoïde] par laparoscopie
55.39.99↔	Autre excision ou destruction locale de lésion ou tissu du rein, autre	56.51.12↔	Formation d'urétéro-iléostomie cutanée avec interposition intestinale [conduit] (stomie non continente), autre voie d'abord
55.4↔	Néphrectomie partielle	56.51.20↔	Formation d'urétéro-iléostomie cutanée par transformation d'autre dérivation urinaire supravésicale
55.51.00↔	Néphro-urétérectomie SAP	56.51.30↔	Formation d'urétéro-iléostomie cutanée avec réservoir intestinal (stomie continente)
55.51.01↔	Néphro-urétérectomie, sauf pour greffe	56.51.99↔	Formation d'urétéro-iléostomie cutanée, autre
55.51.02↔	Néphrectomie pour transplantation d'organe d'un donneur vivant	56.52.00↔	Révision d'urétéro-iléostomie cutanée, SAP
55.51.99↔	Néphro-urétérectomie, autre	56.52.10↔	Révision d'urétéro-iléostomie cutanée avec interposition intestinale [conduit]
55.52↔	Néphrectomie du rein restant	56.52.20↔	Révision d'urétéro-iléostomie cutanée avec réservoir intestinal (stomie continente)
55.53↔	Ablation de rein transplanté ou rejeté	56.52.99↔	Révision d'urétéro-iléostomie cutanée, autre
55.54↔	Néphrectomie bilatérale	56.61.00↔	Formation d'autre urétérostomie cutanée, SAP
55.61↔	Autogreffe rénale	56.61.10↔	Formation d'autre urétérostomie cutanée, urétéro-cutanéostomie et transurétérocutanéostomie par laparoscopie
55.7↔	Néphropexie	56.61.20↔	Formation d'autre urétérostomie cutanée par transformation d'autre dérivation urinaire supravésicale
55.81↔	Suture de lacération rénale	56.61.99↔	Formation d'autre urétérostomie cutanée, autre
55.82↔	Fermeture de néphrostomie et de pyélostomie	56.62↔	Révision d'autre urétérostomie cutanée
55.83↔	Fermeture d'autre fistule rénale	56.71.00↔	Dérivation urinaire dans l'intestin, SAP
55.84↔	Réduction de torsion du pédicule rénal	56.71.10↔	Urétéro-sigmoïdo-stomie avec formation de réservoir, par chirurgie ouverte
55.85↔	Symphyséotomie de rein en fer à cheval	56.71.11↔	Urétéro-sigmoïdo-stomie avec formation de réservoir, par laparoscopie
55.86↔	Anastomose de rein	56.71.20↔	Dérivation urinaire dans l'intestin par transformation d'une autre dérivation urinaire supravésicale
		56.71.99↔	Dérivation urinaire dans l'intestin, autre
		56.72↔	Révision d'anastomose urétéro-intestinale

56.73↔	Néphrocystanastomose, SAP	57.71.50↔	Cystectomie radicale, éviscération pelvienne (exentération) chirurgicale ouverte chez l'homme
56.74.00↔	Urétérocystonéostomie, SAP	57.71.51↔	Cystectomie radicale, éviscération pelvienne (exentération) par laparoscopie chez l'homme
56.74.10↔	Urétéro-cystonéostomie, réalisation de plastie anti-reflux isolée (p. ex. selon Lich-Gregoir) par chirurgie ouverte	57.71.99↔	Cystectomie radicale, autre
56.74.11↔	Urétéro-cystonéostomie, réalisation de plastie anti-reflux isolée (p. ex. selon Lich-Gregoir) par laparoscopie	57.79.00↔	Autre cystectomie totale, SAP
56.74.20↔	Urétéro-cystonéostomie avec modelage urétéral	57.79.10↔	Autre cystectomie totale, cystectomie simple chirurgicale ouverte chez l'homme
56.74.99↔	Urétéro-cystonéostomie, autre	57.79.11↔	Autre cystectomie totale, cystectomie simple par laparoscopie chez l'homme
56.75↔	Transurétéro-urétérostomie	57.79.20↔	Autre cystectomie totale, cystectomie simple chirurgicale ouverte chez la femme
56.79↔	Autre anastomose ou dérivation de l'uretère	57.79.21↔	Autre cystectomie totale, cystectomie simple par laparoscopie chez la femme
56.81↔	Lyse d'adhérences intraluminales de l'uretère	57.79.99↔	Autre cystectomie totale, autre
56.82↔	Suture de lacération de l'uretère	57.83↔	Réparation de fistule vésico-intestinale
56.83↔	Fermeture d'urétérostomie	57.86↔	Réparation d'exstrophie vésicale
56.84.00↔	Fermeture d'autre fistule d'uretère, SAP	57.87.10↔	Reconstruction de la vessie, réparation chirurgicale ouverte avec iléon, côlon ou estomac
56.84.10↔	Fermeture chirurgicale ouverte de fistule urétéro-intestinale	57.87.11↔	Reconstruction de la vessie, réparation par laparoscopie avec iléon, côlon ou estomac
56.84.11↔	Fermeture de fistule urétéro-intestinale par laparoscopie	57.87.20↔	Transformation chirurgicale ouverte d'autre dérivation urinaire supravésicale en une vessie de remplacement
56.84.20↔	Fermeture chirurgicale ouverte de fistule urétéro-vaginale	57.87.21↔	Transformation d'autre dérivation urinaire supravésicale en une vessie de remplacement par laparoscopie
56.84.21↔	Fermeture de fistule urétéro-vaginale par laparoscopie	57.87.30↔	Plastie chirurgicale ouverte de réduction de la vessie
56.84.22↔	Fermeture de fistule urétéro-vaginale par voie vaginale	57.87.31↔	Reconstruction de la vessie, plastie de réduction de la vessie par laparoscopie
56.84.99↔	Fermeture d'autre fistule d'uretère, autre	57.87.40↔	Reconstruction de la vessie, plastie chirurgicale ouverte d'augmentation de la vessie
56.85↔	Urétéropexie	57.87.41↔	Reconstruction de la vessie, plastie d'augmentation de la vessie par laparoscopie
56.86↔	Ablation de ligature de l'uretère	58.93.11↔	Implantation de sphincter vésical artificiel
56.89↔	Autre réparation de l'uretère	58.94.00↔	Traitement ajustable de l'incontinence urinaire, SAP
56.95↔	Ligature de l'uretère	58.94.11↔	Implantation de système ajustable pour le traitement de l'incontinence urinaire
56.99.00↔	Autres opérations de l'uretère, SAP	58.94.21↔	Enlèvement de système ajustable pour le traitement de l'incontinence urinaire
56.99.10↔	Libération de l'uretère (pour exploration)	58.94.31↔	Révision sans remplacement de système ajustable pour le traitement de l'incontinence urinaire
56.99.20↔	Révision chirurgicale ouverte d'opération de l'uretère	58.94.99↔	Traitement ajustable de l'incontinence urinaire, autre
56.99.21↔	Révision d'opération de l'uretère, autre voie d'abord	59.00↔	Dissection rétropéritonéale, SAP
56.99.30↔	Autres opérations de l'uretère, traitement de l'insuffisance du méat urétéral par injection transurétrale	59.02↔	Autre lyse d'adhérences périrénales ou périurétérales
56.99.31↔	Autres opérations de l'uretère, traitement de l'insuffisance du méat urétéral par injection chirurgicale ouverte	59.03.00↔	Lyse d'adhérences périrénales ou périurétérales par laparoscopie, SAP
56.99.32↔	Autres opérations de l'uretère, traitement de l'insuffisance du méat urétéral par injection, autre voie d'abord	59.03.10↔	Urétérolyse sans repositionnement intrapéritonéal, par laparoscopie
56.99.99↔	Autres opérations de l'uretère, autre	59.03.11↔	Urétérolyse avec repositionnement intrapéritonéal, par laparoscopie
57.6x.00↔	Cystectomie partielle, SAP	59.03.99↔	Lyse d'adhérences périrénales ou périurétérales par laparoscopie, autre
57.6x.10↔	Cystectomie partielle chirurgicale ouverte, sans néo-implantation d'uretère	59.09↔	Autre incision de tissu périrénal ou périurétéral
57.6x.11↔	Cystectomie partielle par laparoscopie, sans néo-implantation d'uretère	59.19↔	Autre incision de tissu périvésical
57.6x.12↔	Cystectomie partielle chirurgicale ouverte, avec néo-implantation unilatérale ou bilatérale d'uretère	59.91↔	Excision de tissu périrénal ou périvésical
57.6x.13↔	Cystectomie partielle par laparoscopie, avec néo-implantation unilatérale ou bilatérale d'uretère	59.92↔	Autres opérations de tissu périrénal ou périvésical
57.6x.20↔	Cystectomie partielle, résection supra-trigonale ou subtotale chirurgicale ouverte, sans néo-implantation d'uretère	60.3↔	Prostatectomie suprapubienne
57.6x.21↔	Cystectomie partielle, résection supra-trigonale ou subtotale par laparoscopie, sans néo-implantation d'uretère	60.4↔	Prostatectomie rétropubienne
57.6x.22↔	Cystectomie partielle, résection supra-trigonale ou subtotale chirurgicale ouverte, avec néo-implantation unilatérale ou bilatérale d'uretère	60.5x.00↔	Prostatectomie radicale, SAP
57.6x.23↔	Cystectomie partielle, résection supra-trigonale ou subtotale par laparoscopie, avec néo-implantation unilatérale ou bilatérale d'uretère	60.5x.10↔	Prostatectomie radicale laparoscopique
57.6x.99↔	Cystectomie partielle, autre	60.5x.20↔	Prostatectomie radicale périnéale
57.71.00↔	Cystectomie radicale, SAP	60.5x.30↔	Prostatectomie radicale rétropubienne
57.71.10↔	Cystectomie radicale chirurgicale ouverte chez l'homme, sans urétrectomie	60.5x.99↔	Prostatectomie radicale, autre
57.71.11↔	Cystectomie radicale par laparoscopie chez l'homme, sans urétrectomie	60.61.00↔	Excision locale de lésion de la prostate, SAP
57.71.20↔	Cystectomie radicale chirurgicale ouverte chez l'homme, avec urétrectomie	60.61.10↔	Excision locale de lésion de la prostate, abord transurétral
57.71.21↔	Cystectomie radicale par laparoscopie chez l'homme, avec urétrectomie	60.61.11↔	Excision locale de lésion de la prostate, abord suprapubien transvésical
57.71.30↔	Cystectomie radicale chirurgicale ouverte chez la femme, sans urétrectomie	60.61.12↔	Excision locale de lésion de la prostate, abord rétropubien
57.71.31↔	Cystectomie radicale par laparoscopie chez la femme, sans urétrectomie	60.61.13↔	Excision locale de lésion de la prostate, abord périnéal
57.71.40↔	Cystectomie radicale chirurgicale ouverte chez la femme, avec urétrectomie	60.61.99↔	Excision locale de lésion de la prostate, autre
57.71.41↔	Cystectomie radicale par laparoscopie chez la femme, avec urétrectomie		

60.62↔ Prostatectomie par voie périnéale
60.69↔ Autre prostatectomie

83.92↔ Insertion ou remplacement de stimulateur de muscle squelettique

ADRG L11**Interventions transurétrales et percutanées transrénales complexes et autres interventions rétropéritonéales avec lithotripsie extracorporelle par ondes de choc (LECO)**

(Au moins un(e) procédure dans le tableau L11-1 ou procédure dans au moins deux des tableaux L11-2, L11-3) et procédure dans le tableau L11-4

DRG L11Z**Interventions transurétrales et percutanées transrénales complexes et autres interventions rétropéritonéales avec lithotripsie extracorporelle par ondes de choc (LECO)****procédure L11-1**

55.02.00‡↔ Néphrostomie, SAP	55.04.11‡↔ Néphrostomie percutanée avec fragmentation (lithotripsie), extraction de calcul rénal de l'uretère
55.02.10‡↔ Néphrostomie percutanée transrénale	55.04.99‡↔ Néphrostomie percutanée avec fragmentation (lithotripsie), autre
55.02.99‡↔ Néphrostomie, autre	55.05‡↔ Plastie d'élargissement percutanée transrénale de la jonction pyélo-urétérale
55.03.00‡↔ Néphrostomie percutanée sans fragmentation (lithotripsie), SAP	55.12‡↔ Pyélostomie
55.03.10‡↔ Néphrostomie percutanée sans fragmentation (lithotripsie), extraction de calcul rénal du bassin	57.49.00↔ Autre excision ou destruction transurétrale de lésion ou de tissu vésical, SAP
55.03.11‡↔ Néphrostomie percutanée sans fragmentation (lithotripsie), extraction de calcul rénal de l'uretère	57.49.11↔ Autre destruction transurétrale de lésion ou de tissu vésical
55.03.99‡↔ Néphrostomie percutanée sans fragmentation (lithotripsie), autre	57.49.12↔ Autre résection transurétrale de lésion ou de tissu vésical
55.04.00‡↔ Néphrostomie percutanée avec fragmentation (lithotripsie), SAP	57.49.99↔ Autre excision ou destruction transurétrale de lésion ou de tissu vésical, autre
55.04.10‡↔ Néphrostomie percutanée avec fragmentation (lithotripsie), extraction de calcul rénal du bassin	

procédure L11-2

56.2x.00↔ Urétérotomie, SAP	56.2x.30↔ Urétérotomie chirurgicale ouverte
56.2x.10↔ Urétérotomie percutanée transrénale	56.2x.40↔ Urétérotomie par laparoscopie
56.2x.11↔ Urétérotomie percutanée transrénale avec extraction de calcul urinaire	56.2x.99↔ Urétérotomie, autre
56.2x.20↔ Urétérotomie par urétéroréno-scopie	

procédure L11-3

55.21‡↔ Néphroscopie	55.22‡↔ Pyéloscopie
----------------------	---------------------

procédure L11-4

98.51‡↔ Lithotripsie par onde de choc extracorporelle du rein, de l'uretère et/ou de la vessie

ADRG L12**Radiothérapie pour les maladies et troubles des organes urinaires, plus d'un jour d'hospitalisation**

Procédure dans le tableau L12-1 et Durée de séjour > 1 jour

DRG L12Z**Radiothérapie pour maladies et troubles des organes urinaires, plus d'un jour d'hospitalisation****procédure L12-1**

92.20↔ Perfusion d'isotope radioactif liquide	92.23.01↔ Appareil de télécobalt, jusqu'à 2 champs d'irradiation
92.21.00↔ Radiothérapie superficielle: SAP	92.23.02↔ Appareil de télécobalt, 3 à 4 champs d'irradiation
92.21.01↔ Radiothérapie superficielle: jusqu'à 2 champs d'irradiation	92.23.03↔ Appareil de télécobalt plus de 4 champs d'irradiation ou radiothérapie conformationnelle en 3D
92.21.02↔ Radiothérapie superficielle: plus de 2 champs d'irradiation	92.23.08↔ Radiothérapie de haut voltage: autres isotopes
92.22.00↔ Radiothérapie en orthovoltage: SAP	92.23.09↔ Autre appareil de télécobalt
92.22.01↔ Radiothérapie en orthovoltage: jusqu'à 2 champs d'irradiation	92.24.00↔ Téléradiothérapie à photons, accélérateur linéaire, SAP
92.22.02↔ Radiothérapie en orthovoltage: plus de 2 champs d'irradiation	92.24.01↔ Téléradiothérapie à photons, accélérateur linéaire, irradiation large
92.22.11↔ Radiothérapie peropératoire par rayons X, jusqu'à 300 kV	92.24.02↔ Téléradiothérapie à photons, accélérateur linéaire, irradiation hémicorporelle
92.22.12↔ Radiothérapie peropératoire par rayons X, 300 kV - < 1 MV	
92.22.19↔ Autre radiothérapie peropératoire par rayons X	
92.23.00↔ Radiothérapie de haut voltage: SAP	

92.24.03↔	Téléradiothérapie à photons, accélérateur linéaire, irradiation corporelle totale	92.27.11↔	Implantation ou insertion d'élément radioactif (brachythérapie par des sources scellées de radionucléides), intra-utérine
92.24.04↔	Téléradiothérapie à photons, accélérateur linéaire, radiothérapie peropératoire	92.27.12↔	Implantation ou insertion d'élément radioactif (brachythérapie par des sources scellées de radionucléides), intravaginale
92.24.09↔	Téléradiothérapie à photons, accélérateur linéaire, autre	92.27.13↔	Implantation ou insertion d'élément radioactif (brachythérapie par des sources scellées de radionucléides), intra-utérine et intravaginale combinée
92.24.11↔	Téléradiothérapie à photons, accélérateur linéaire, positionnement guidé par l'image (IGRT), jusqu'à 2 champs d'irradiation	92.27.21↔	Implantation ou insertion d'élément radioactif (brachythérapie par des sources scellées de radionucléides), surface corporelle
92.24.12↔	Téléradiothérapie à photons, accélérateur linéaire, positionnement guidé par l'image (IGRT), plus de 2 champs d'irradiation	92.27.22↔	Implantation ou insertion d'élément radioactif (brachythérapie par des sources scellées de radionucléides), intracavitaire
92.24.13↔	Téléradiothérapie à photons, accélérateur linéaire, positionnement guidé par l'image (IGRT), radiothérapie conformationnelle en 3D	92.27.23↔	Implantation ou insertion d'élément radioactif (brachythérapie par des sources scellées de radionucléides), intraluminaire
92.24.14↔	Téléradiothérapie à photons, accélérateur linéaire, positionnement guidé par l'image (IGRT), radiothérapie avec modulation d'intensité	92.27.30↔	Implantation ou insertion d'élément radioactif (brachythérapie par des sources scellées de radionucléides), vaisseau non spécifié
92.24.21↔	Téléradiothérapie à photons, accélérateur linéaire, sans guidage par l'image, jusqu'à 2 champs d'irradiation	92.27.31↔	Implantation ou insertion d'élément radioactif (brachythérapie par des sources scellées de radionucléides), vaisseau coronaire
92.24.22↔	Téléradiothérapie à photons, accélérateur linéaire, sans guidage par l'image, plus de 2 champs d'irradiation	92.27.39↔	Implantation ou insertion d'élément radioactif (brachythérapie par des sources scellées de radionucléides), autre vaisseau
92.24.23↔	Téléradiothérapie à photons, accélérateur linéaire, sans guidage par l'image, radiothérapie conformationnelle en 3D	92.27.40↔	Implantation ou insertion peropératoires d'élément radioactif (brachythérapie par des sources scellées de radionucléides)
92.24.24↔	Téléradiothérapie à photons, accélérateur linéaire, sans guidage par l'image, radiothérapie avec modulation d'intensité	92.27.70↔	Moulages radioactifs, SAP
92.24.30↔	Téléradiothérapie à photons: radiothérapie hautement complexe à l'aide d'équipements spécialisés	92.27.71↔	Moulages radioactifs: construction et application de moulage radioactif superficiel
92.25.00↔	Téléradiothérapie par électron, accélérateur linéaire, SAP	92.27.72↔	Moulages radioactifs: construction et pose d'applicateur non utilisé sur la surface corporelle
92.25.01↔	Téléradiothérapie par électron, accélérateur linéaire, irradiation large	92.27.73↔	Moulages radioactifs: construction et pose d'applicateur oculaire
92.25.02↔	Téléradiothérapie par électron, accélérateur linéaire, irradiation hémicorporelle	92.27.79↔	Autres moulages radioactifs
92.25.03↔	Téléradiothérapie par électron, accélérateur linéaire, irradiation corporelle totale	92.28.00↔	Injection, instillation ou administration orale de radio-isotope, SAP
92.25.04↔	Téléradiothérapie par électron, accélérateur linéaire, radiothérapie peropératoire	92.28.01↔	Instillation d'un radionucléide libre dans l'articulation
92.25.09↔	Téléradiothérapie par électron, accélérateur linéaire, autre	92.28.02↔	Traitement à l'iode radioactif, dose thérapeutique de I-131 jusqu'à 1,2 GBq, sans administration de thyrotropine recombinante (rh-TSH)
92.25.11↔	Téléradiothérapie par électron, accélérateur linéaire, positionnement guidé par l'image	92.28.03↔	Traitement à l'iode radioactif, dose thérapeutique de I-131 jusqu'à 1,2 GBq, avec administration de thyrotropine recombinante (rh-TSH)
92.25.12↔	Téléradiothérapie par électron, accélérateur linéaire, positionnement guidé par l'image, jusqu'à 2 champs d'irradiation	92.28.04↔	Traitement à l'iode radioactif, dose thérapeutique de I-131 de plus de 1,2 GBq à moins de 5 GBq, sans administration de thyrotropine recombinante (rh-TSH)
92.25.13↔	Téléradiothérapie par électron, accélérateur linéaire, positionnement guidé par l'image, plus de 2 champs d'irradiation	92.28.05↔	Traitement à l'iode radioactif, dose thérapeutique de I-131 de plus de 1,2 GBq à moins de 5 GBq, avec administration de thyrotropine recombinante (rh-TSH)
92.25.14↔	Téléradiothérapie par électron, accélérateur linéaire, positionnement guidé par l'image, radiothérapie conformationnelle en 3D	92.28.06↔	Traitement à l'iode radioactif, dose thérapeutique de I-131 de 5 GBq et plus, sans administration de thyrotropine recombinante (rh-TSH)
92.25.15↔	Téléradiothérapie par électron, accélérateur linéaire, positionnement guidé par l'image, radiothérapie avec modulation d'intensité	92.28.07↔	Traitement à l'iode radioactif, dose thérapeutique de I-131 de 5 GBq et plus, avec administration de thyrotropine recombinante (rh-TSH)
92.25.21↔	Téléradiothérapie par électron, accélérateur linéaire, sans guidage par l'image, jusqu'à 2 champs d'irradiation	92.28.11↔	Thérapie de métastases osseuses par radionucléides libres
92.25.22↔	Téléradiothérapie par électron, accélérateur linéaire, sans guidage par l'image, plus de 2 champs d'irradiation	92.28.13↔	Radiothérapie par ciblage de récepteurs avec des analogues de la somatostatine conjugués au DOTA
92.25.23↔	Téléradiothérapie par électron, accélérateur linéaire, sans guidage par l'image, radiothérapie conformationnelle en 3D	92.28.20↔	Radioimmunothérapie par 90Y-ibritumomab-tiuxétan, parentérale
92.25.24↔	Téléradiothérapie par électron, accélérateur linéaire, sans guidage par l'image, radiothérapie avec modulation d'intensité	92.28.21↔	Administration parentérale de I-131-MIBG (méta-iodobenzylguanidine marquée à l'iode-131)
92.26.00↔	Autre téléradiothérapie par particule radioactive, SAP	92.28.22↔	Radioimmunothérapie par iode 131 [I-131] tositumomab, par voie parentérale
92.26.10↔	Protonthérapie, sans guidage par l'image, jusqu'à 2 champs d'irradiation	92.28.23↔	Radioimmunothérapie par autres anticorps, parentérale
92.26.11↔	Protonthérapie, positionnement guidé par l'image, jusqu'à 2 champs d'irradiation	92.28.31↔	Radio-chimioembolisation intravasculaire sélective par le I-131-lipiodol
92.26.20↔	Protonthérapie, sans guidage par l'image, plus de 2 champs d'irradiation	92.28.32↔	Radiothérapie intravasculaire sélective (SIRT) par embolisation avec des microsphères marquées à l'yttrium-90
92.26.21↔	Protonthérapie, positionnement guidé par l'image, plus de 2 champs d'irradiation	92.28.33↔	Brachythérapie endovasculaire au rhénium-188
92.26.99↔	Autre téléradiothérapie par particule radioactive, autre	92.28.99↔	Injection, instillation ou administration orale de radio-isotopes, autre
92.27.00↔	Implantation ou insertion d'élément radioactif (brachythérapie par des sources scellées de radionucléides), surface corporelle, site d'application autre ou non spécifié	92.29.00↔	Brachythérapie par des sources scellées de radionucléides, SAP
92.27.10↔	Implantation ou insertion d'élément radioactif (brachythérapie par des sources scellées de radionucléides), organes génitaux féminins, SAP	92.29.09↔	Autre brachythérapie par des sources scellées de radionucléides
		92.29.11↔	Brachythérapie interstitielle par implantation de sources radioactives amovibles dans un seul plan, faible débit de dose

92.29.12↔	Brachythérapie interstitielle par implantation de sources radioactives amovibles dans un seul plan, débit de dose pulsé (pulsed dose rate)	92.30.00↔	Radiochirurgie stéréotaxique en un temps, SAP
92.29.13↔	Brachythérapie interstitielle par implantation de sources radioactives amovibles dans un seul plan, haut débit de dose	92.30.01↔	Radiochirurgie stéréotaxique, en un temps: cérébrale, SAP
92.29.19↔	Brachythérapie interstitielle par implantation de sources radioactives amovibles dans un seul plan, autre	92.30.02↔	Radiochirurgie stéréotaxique, en un temps: extracérébrale, SAP
92.29.21↔	Brachythérapie interstitielle par implantation de sources radioactives amovibles en fonction du volume dans plusieurs plans, faible débit de dose	92.30.20↔	Radiochirurgie stéréotaxique, en un temps: cérébrale, radiothérapie à intensité modulée
92.29.22↔	Brachythérapie interstitielle par implantation de sources radioactives amovibles en fonction du volume dans plusieurs plans, débit de dose pulsé (pulsed dose rate)	92.30.21↔	Radiochirurgie stéréotaxique, en un temps: cérébrale, Intensity Modulated Arc Therapy (IMAT).
92.29.23↔	Brachythérapie interstitielle par implantation de sources radioactives amovibles en fonction du volume dans plusieurs plans, haut débit de dose	92.30.22↔	Radiochirurgie stéréotaxique, en un temps: cérébrale, guidée par l'image
92.29.24↔	Brachythérapie par implantation peropératoire de sources radioactives permanentes dans plusieurs plans, haut débit de dose	92.30.30↔	Radiochirurgie stéréotaxique, en un temps: extracérébrale, radiothérapie avec modulation d'intensité
92.29.29↔	Brachythérapie interstitielle par implantation de sources radioactives amovibles en fonction du volume dans plusieurs plans, autre	92.30.31↔	Radiochirurgie stéréotaxique, en un temps: extracérébrale, Intensity Modulated Arc Therapy (IMAT).
92.29.31↔	Brachythérapie interstitielle par implantation de sources radioactives permanentes, jusqu'à 10 sources	92.30.32↔	Radiochirurgie stéréotaxique, en un temps: extracérébrale, guidée par l'image
92.29.32↔	Brachythérapie interstitielle par implantation de sources radioactives permanentes, de 11 à 15 sources	92.30.99↔	Radiochirurgie stéréotaxique, en un temps, autre
92.29.33↔	Brachythérapie interstitielle par implantation de sources radioactives permanentes, de 16 à 20 sources	92.31.00↔	Radiochirurgie à photons non spécifiée, cérébrale
92.29.34↔	Brachythérapie interstitielle par implantation de sources radioactives permanentes, de 21 à 25 sources	92.31.10↔	Radiochirurgie à photons non spécifiée, extracérébrale
92.29.35↔	Brachythérapie interstitielle par implantation de sources radioactives permanentes, de 26 à 30 sources	92.32.00↔	Radiochirurgie photonique multisources, SAP
92.29.36↔	Brachythérapie interstitielle par implantation de sources radioactives permanentes, de 31 à 35 sources	92.32.01↔	Radiochirurgie photonique multisources: gamma-knife
92.29.37↔	Brachythérapie interstitielle par implantation de sources radioactives permanentes, de 36 à 40 sources	92.33.00↔	Radiochirurgie aux particules, SAP
92.29.38↔	Brachythérapie interstitielle par implantation de sources radioactives permanentes, de 41 à 45 sources	92.33.01↔	Autre radiothérapie de haut voltage: radiochirurgie stéréotaxique, en un temps, cérébrale
92.29.39↔	Brachythérapie interstitielle par implantation de sources radioactives permanentes, de 46 à 50 sources	92.33.11↔	Autre radiothérapie de haut voltage: radiochirurgie stéréotaxique, en un temps, extracérébrale
92.29.3a↔	Brachythérapie interstitielle par implantation de sources radioactives permanentes, de 51 à 55 sources	92.39.01↔	Autre radiothérapie de haut voltage, radiochirurgie stéréotaxique, fractionnée, cérébrale, SAP
92.29.3b↔	Brachythérapie interstitielle par implantation de sources radioactives permanentes, de 56 à 60 sources	92.39.11↔	Autre radiothérapie de haut voltage, radiochirurgie stéréotaxique, fractionnée, extracérébrale, SAP
92.29.3c↔	Brachythérapie interstitielle par implantation de sources radioactives permanentes, de 61 à 65 sources	92.39.20↔	Autre radiothérapie de haut voltage, radiochirurgie stéréotaxique, fractionnée: cérébrale, radiothérapie à intensité modulée
92.29.3d↔	Brachythérapie interstitielle par implantation de sources radioactives permanentes, de 66 à 70 sources	92.39.21↔	Autre radiothérapie de haut voltage, radiochirurgie stéréotaxique, fractionnée: cérébrale, Intensity Modulated Arc Therapy (IMAT).
92.29.3e↔	Brachythérapie interstitielle par implantation de sources radioactives permanentes, 71 sources et plus	92.39.22↔	Autre radiothérapie de haut voltage, radiochirurgie stéréotaxique, fractionnée: cérébrale, guidée par l'image
92.29.40↔	Brachythérapie par applicateurs superficiels, SAP	92.39.29↔	Autre radiothérapie de haut voltage, radiochirurgie stéréotaxique, fractionnée, extracérébrale, autre
92.29.49↔	Autre brachythérapie par applicateurs superficiels	92.39.30↔	Autre radiothérapie de haut voltage, radiochirurgie stéréotaxique, fractionnée: extracérébrale, radiothérapie avec modulation d'intensité
92.29.51↔	Enlèvement de sources scellées de radionucléides ou d'applicateurs inactifs sous anesthésie	92.39.31↔	Autre radiothérapie de haut voltage, radiochirurgie stéréotaxique, fractionnée: extracérébrale, Intensity Modulated Arc Therapy (IMAT).
		92.39.32↔	Autre radiothérapie de haut voltage, radiochirurgie stéréotaxique, fractionnée: extracérébrale, guidée par l'image
		92.39.39↔	Autre radiothérapie de haut voltage, radiochirurgie stéréotaxique, fractionnée, extracérébrale, autre
		92.41↔	Radiothérapie par électrons peropératoire

ADRG L13**Interventions sur les reins, les uretères et grandes interventions sur la vessie pour néoformation, âge > 18 ans, sans intervention combinée**

Diagnostic principal dans le tableau L13-1 et procédure dans le tableau L13-2

DRG L13A**Interventions sur les reins, les uretères et grandes interventions sur la vessie pour néoformation, âge > 18 ans, sans intervention combinée, avec CC sévères**

PCCL > 2

DRG L13B**Interventions sur les reins, les uretères et grandes interventions sur la vessie pour néoformation, âge > 18 ans, sans intervention combinée****diagnostic principal L13-1**

C64 Tumeur maligne du rein, à l'exception du bassinnet
 C65 Tumeur maligne du bassinnet

C66 Tumeur maligne de l'uretère
 C67.0 Tumeur maligne: Trigone de la vessie

C67.1	Tumeur maligne: Dôme de la vessie	D09.1	Carcinoma in situ: Organes urinaires, autres et non précisés
C67.2	Tumeur maligne: Paroi latérale de la vessie	D30.0	Tumeur bénigne: Rein
C67.3	Tumeur maligne: Paroi antérieure de la vessie	D30.1	Tumeur bénigne: Bassinet rénal
C67.4	Tumeur maligne: Paroi postérieure de la vessie	D30.2	Tumeur bénigne: Uretère
C67.5	Tumeur maligne: Col vésical	D30.3	Tumeur bénigne: Vessie
C67.6	Tumeur maligne: Orifice urétéral	D30.4	Tumeur bénigne: Urètre
C67.7	Tumeur maligne: Ouraque	D30.7	Tumeur bénigne: Autres organes urinaires
C67.8	Tumeur maligne: Lésion à localisations contiguës de la vessie	D30.9	Tumeur bénigne: Organe urinaire, sans précision
C67.9	Tumeur maligne: Vessie, sans précision	D41.0	Tumeurs à évolution imprévisible ou inconnue: Rein
C68.0	Tumeur maligne: Urètre	D41.1	Tumeurs à évolution imprévisible ou inconnue: Bassinet
C68.1	Tumeur maligne: Glande urétrale	D41.2	Tumeurs à évolution imprévisible ou inconnue: Uretère
C68.8	Tumeur maligne: Lésion à localisations contiguës des organes urinaires	D41.3	Tumeurs à évolution imprévisible ou inconnue: Urètre
C68.9	Tumeur maligne: Organe urinaire, sans précision	D41.4	Tumeurs à évolution imprévisible ou inconnue: Vessie
C79.0	Tumeur maligne secondaire du rein et du bassinnet	D41.7	Tumeurs à évolution imprévisible ou inconnue: Autres organes urinaires
C79.1	Tumeur maligne secondaire de la vessie et des organes urinaires, autres et non précisés	D41.9	Tumeurs à évolution imprévisible ou inconnue: Organe urinaire, sans précision
D09.0	Carcinoma in situ: Vessie		

procédure L13-2

40.52.00↔	Excision radicale des ganglions lymphatiques péri-aortiques, SAP	54.99.81↔	Révision sans remplacement de cathéters ainsi que de la pompe automatique programmable et rechargeable pour le drainage continu d'ascite
40.52.10↔	Excision radicale des ganglions lymphatiques rétropéritonéaux (para-aortiques, para-caves) et pelviens, indépendante d'autre intervention	54.99.82↔	Élimination d'une obstruction mécanique de cathéters d'une pompe automatique programmable et rechargeable pour drainage continu d'ascite
40.52.11↔	Excision radicale des ganglions lymphatiques rétropéritonéaux (para-aortiques, para-caves) et pelviens, au cours d'une autre intervention	54.99.84↔	Remplacement des cathéters de pompe automatique programmable et rechargeable pour le drainage continu d'ascite
40.52.99↔	Excision radicale des ganglions lymphatiques péri-aortiques, autre	54.a0↔	Opérations rétropéritonéales, SAP
40.53.00↔	Excision radicale des ganglions lymphatiques iliaques, SAP	54.a1↔	Excision et destruction de tissu rétropéritonéal
40.53.10↔	Excision radicale des ganglions lymphatiques iliaques, indépendante d'autre intervention	54.a9↔	Opérations rétropéritonéales, autre
40.53.11↔	Excision radicale des ganglions lymphatiques iliaques dans le cadre d'une autre intervention	55.01.11↔	Néphrotomie chirurgicale ouverte
40.53.99↔	Excision radicale des ganglions lymphatiques iliaques, autre	55.01.12↔	Néphrotomie chirurgicale ouverte exploratrice
40.54.00↔	Excision radicale de ganglions lymphatiques inguinaux, SAP	55.01.13↔	Néphrotomie chirurgicale ouverte pour ponction d'un kyste
40.54.10↔	Excision radicale de ganglions lymphatiques inguinaux en tant qu'intervention autonome	55.02.11↔	Néphrostomie chirurgicale ouverte
40.54.11↔	Excision radicale des ganglions lymphatiques inguinaux dans le cadre d'une autre intervention	55.24↔	Biopsie ouverte du rein
40.54.99↔	Excision radicale des ganglions lymphatiques inguinaux, autre	55.31↔	Marsupialisation de lésion du rein
40.59.00↔	Excision radicale d'autres ganglions lymphatiques, SAP	55.32↔	Excision ouverte de lésion ou de tissu du rein
40.59.10↔	Excision radicale d'autres ganglions lymphatiques, indépendante d'autre intervention, SAP	55.34↔	Excision laparoscopique de lésion ou de tissu du rein
40.59.11↔	Excision radicale de ganglions médiastinaux, indépendante d'autre intervention	55.39.00↔	Autre excision ou destruction locale de lésion ou tissu du rein, SAP
40.59.12↔	Excision radicale de ganglions péricbronchiques, indépendante d'autre intervention	55.39.10↔	Autre excision ou destruction locale de lésion ou tissu du rein, excision par urétéro-réno-scopie
40.59.19↔	Excision radicale d'autres ganglions lymphatiques, indépendante d'autre intervention, autre	55.39.21↔	Autre excision ou destruction locale de lésion ou tissu du rein, destruction par urétéro-réno-scopie
40.59.20↔	Excision radicale d'autres ganglions lymphatiques dans le cadre d'une autre intervention, SAP	55.39.22↔	Autre excision ou destruction locale de lésion ou tissu du rein, destruction chirurgicale ouverte
40.59.21↔	Excision radicale de ganglions lymphatiques médiastinaux dans le cadre d'une autre intervention	55.39.23↔	Autre excision ou destruction locale de lésion ou tissu du rein, destruction par laparoscopie
40.59.22↔	Excision radicale de ganglions lymphatiques péricbronchiques dans le cadre d'une autre intervention	55.39.29↔	Autre excision ou destruction locale de lésion ou tissu du rein, destruction par autre abord
40.59.29↔	Excision radicale d'autres ganglions lymphatiques dans le cadre d'une autre intervention, autre	55.39.99↔	Autre excision ou destruction locale de lésion ou tissu du rein, autre
40.59.99↔	Excision radicale d'autres ganglions lymphatiques, autre	55.4↔	Néphrectomie partielle
54.99.00↔	Autres opérations de la région abdominale, SAP	55.51.00↔	Néphro-urétérectomie SAP
54.99.09↔	Autres opérations de la région abdominale, autre	55.51.01↔	Néphro-urétérectomie, sauf pour greffe
54.99.30↔	Résection de tissu de la région abdominale dont l'organe auquel il appartient est incertain	55.51.02↔	Néphrectomie pour transplantation d'organe d'un donneur vivant
54.99.31↔	Debulking par laparotomie	55.51.99↔	Néphro-urétérectomie, autre
54.99.40↔	Révision de fistule cutanéopéritonéale (cathéter à demeure)	55.52↔	Néphrectomie du rein restant
54.99.41↔	Excision ou fermeture de fistule cutanéopéritonéale (cathéter à demeure)	55.53↔	Ablation de rein transplanté ou rejeté
54.99.50↔	Fermeture temporaire de la paroi abdominale	55.54↔	Néphrectomie bilatérale
54.99.60↔	Lombotomie	55.61↔	Autogreffe rénale
54.99.61↔	Relombotomie	55.7↔	Néphropexie
		55.81↔	Suture de lacération rénale
		55.82↔	Fermeture de néphrostomie et de pyélostomie
		55.83↔	Fermeture d'autre fistule rénale
		55.84↔	Réduction de torsion du pédicule rénal
		55.85↔	Symphyséotomie de rein en fer à cheval
		55.86↔	Anastomose de rein
		55.87↔	Correction de la jonction pyélo-urétérale

55.89↔	Autre réparation de rein	56.74.00↔	Urétérocystonéostomie, SAP
55.91↔	Décapsulation de rein	56.74.10↔	Urétéro-cystonéostomie, réalisation de plastie anti-reflux isolée (p. ex. selon Lich-Gregoir) par chirurgie ouverte
55.99.00↔	Autres opérations du rein, SAP	56.74.11↔	Urétéro-cystonéostomie, réalisation de plastie anti-reflux isolée (p. ex. selon Lich-Gregoir) par laparoscopie
55.99.10↔	Autres opérations du rein, révision d'opération du rein	56.74.20↔	Urétéro-cystonéostomie avec modelage urétéral
55.99.99↔	Autres opérations du rein, autre	56.74.99↔	Urétéro-cystonéostomie, autre
56.1x.00↔	Méatotomie urétérale, SAP	56.75↔	Transurétéro-urétérostomie
56.1x.10↔	Méatotomie urétérale percutanée transvésicale	56.79↔	Autre anastomose ou dérivation de l'uretère
56.1x.11↔	Méatotomie urétérale transurétrale	56.81↔	Lyse d'adhérences intraluminales de l'uretère
56.1x.12↔	Méatotomie urétérale chirurgicale ouverte	56.82↔	Suture de lacération de l'uretère
56.1x.99↔	Méatotomie urétérale, autre	56.83↔	Fermeture d'urétérostomie
56.2x.00↔	Urétérotomie, SAP	56.84.00↔	Fermeture d'autre fistule d'uretère, SAP
56.2x.10↔	Urétérotomie percutanée transrénale	56.84.10↔	Fermeture chirurgicale ouverte de fistule urétéro-intestinale
56.2x.11↔	Urétérotomie percutanée transrénale avec extraction de calcul urinaire	56.84.11↔	Fermeture de fistule urétéro-intestinale par laparoscopie
56.2x.20↔	Urétérotomie par urétéroréno-scopie	56.84.20↔	Fermeture chirurgicale ouverte de fistule urétéro-vaginale
56.2x.30↔	Urétérotomie chirurgicale ouverte	56.84.21↔	Fermeture de fistule urétéro-vaginale par laparoscopie
56.2x.40↔	Urétérotomie par laparoscopie	56.84.22↔	Fermeture de fistule urétéro-vaginale par voie vaginale
56.2x.99↔	Urétérotomie, autre	56.84.99↔	Fermeture d'autre fistule d'uretère, autre
56.34↔	Biopsie de l'uretère, ouverte	56.85↔	Urétéropexie
56.40↔	Urétérectomie, SAP	56.86↔	Ablation de ligature de l'uretère
56.41.00↔	Urétérectomie partielle, SAP	56.89↔	Autre réparation de l'uretère
56.41.10↔	Urétérectomie partielle, résection percutanée transvésicale du méat urétéral	56.95↔	Ligature de l'uretère
56.41.11↔	Urétérectomie partielle, résection transurétrale du méat urétéral	56.99.00↔	Autres opérations de l'uretère, SAP
56.41.12↔	Urétérectomie partielle, résection chirurgicale ouverte du méat urétéral	56.99.10↔	Libération de l'uretère (pour exploration)
56.41.20↔	Urétérectomie partielle chirurgicale ouverte	56.99.20↔	Révision chirurgicale ouverte d'opération de l'uretère
56.41.21↔	Urétérectomie partielle par laparoscopie	56.99.21↔	Révision d'opération de l'uretère, autre voie d'abord
56.41.30↔	Urétérectomie partielle, résection de moignon urétéral	56.99.30↔	Autres opérations de l'uretère, traitement de l'insuffisance du méat urétéral par injection transurétrale
56.41.40↔	Résection transurétrale d'urétérocèle	56.99.31↔	Autres opérations de l'uretère, traitement de l'insuffisance du méat urétéral par injection chirurgicale ouverte
56.41.41↔	Résection chirurgicale ouverte d'urétérocèle	56.99.32↔	Autres opérations de l'uretère, traitement de l'insuffisance du méat urétéral par injection, autre voie d'abord
56.41.49↔	Résection d'urétérocèle, autre voie d'abord	56.99.99↔	Autres opérations de l'uretère, autre
56.41.99↔	Urétérectomie partielle, autre	57.6x.00↔	Cystectomie partielle, SAP
56.42↔	Urétérectomie totale	57.6x.10↔	Cystectomie partielle chirurgicale ouverte, sans néo-implantation d'uretère
56.51.00↔	Formation d'urétéro-iléostomie cutanée, SAP	57.6x.11↔	Cystectomie partielle par laparoscopie, sans néo-implantation d'uretère
56.51.10↔	Formation d'urétéro-iléostomie cutanée, urétéro-iléo-cutanéostomie [conduit iléal] ou urétéro-colo-cutanéostomie [conduit colique/sigmoïde] par chirurgie ouverte	57.6x.12↔	Cystectomie partielle chirurgicale ouverte, avec néo-implantation unilatérale ou bilatérale d'uretère
56.51.11↔	Formation d'urétéro-iléostomie cutanée, urétéro-iléo-cutanéostomie [conduit iléal] ou urétéro-colo-cutanéostomie [conduit colique/sigmoïde] par laparoscopie	57.6x.13↔	Cystectomie partielle par laparoscopie, avec néo-implantation unilatérale ou bilatérale d'uretère
56.51.12↔	Formation d'urétéro-iléostomie cutanée avec interposition intestinale [conduit] (stomie non continente), autre voie d'abord	57.6x.20↔	Cystectomie partielle, résection supra-trigonale ou subtotale chirurgicale ouverte, sans néo-implantation d'uretère
56.51.20↔	Formation d'urétéro-iléostomie cutanée par transformation d'autre dérivation urinaire supravésicale	57.6x.21↔	Cystectomie partielle, résection supra-trigonale ou subtotale par laparoscopie, sans néo-implantation d'uretère
56.51.30↔	Formation d'urétéro-iléostomie cutanée avec réservoir intestinal (stomie continente)	57.6x.22↔	Cystectomie partielle, résection supra-trigonale ou subtotale chirurgicale ouverte, avec néo-implantation unilatérale ou bilatérale d'uretère
56.51.99↔	Formation d'urétéro-iléostomie cutanée, autre	57.6x.23↔	Cystectomie partielle, résection supra-trigonale ou subtotale par laparoscopie, avec néo-implantation unilatérale ou bilatérale d'uretère
56.52.00↔	Révision d'urétéro-iléostomie cutanée, SAP	57.6x.99↔	Cystectomie partielle, autre
56.52.10↔	Révision d'urétéro-iléostomie cutanée avec interposition intestinale [conduit]	57.71.00↔	Cystectomie radicale, SAP
56.52.20↔	Révision d'urétéro-iléostomie cutanée avec réservoir intestinal (stomie continente)	57.71.10↔	Cystectomie radicale chirurgicale ouverte chez l'homme, sans urétérectomie
56.52.99↔	Révision d'urétéro-iléostomie cutanée, autre	57.71.11↔	Cystectomie radicale par laparoscopie chez l'homme, sans urétérectomie
56.61.00↔	Formation d'autre urétérostomie cutanée, SAP	57.71.20↔	Cystectomie radicale chirurgicale ouverte chez l'homme, avec urétérectomie
56.61.10↔	Formation d'autre urétérostomie cutanée, urétéro-cutanéostomie et transurétérocutanéostomie par laparoscopie	57.71.21↔	Cystectomie radicale par laparoscopie chez l'homme, avec urétérectomie
56.61.20↔	Formation d'autre urétérostomie cutanée par transformation d'autre dérivation urinaire supravésicale	57.71.30↔	Cystectomie radicale chirurgicale ouverte chez la femme, sans urétérectomie
56.61.99↔	Formation d'autre urétérostomie cutanée, autre	57.71.31↔	Cystectomie radicale par laparoscopie chez la femme, sans urétérectomie
56.62↔	Révision d'autre urétérostomie cutanée	57.71.40↔	Cystectomie radicale chirurgicale ouverte chez la femme, avec urétérectomie
56.71.00↔	Dérivation urinaire dans l'intestin, SAP	57.71.41↔	Cystectomie radicale par laparoscopie chez la femme, avec urétérectomie
56.71.10↔	Urétéro-sigmoïdo-stomie avec formation de réservoir, par chirurgie ouverte		
56.71.11↔	Urétéro-sigmoïdo-stomie avec formation de réservoir, par laparoscopie		
56.71.20↔	Dérivation urinaire dans l'intestin par transformation d'une autre dérivation urinaire supravésicale		
56.71.99↔	Dérivation urinaire dans l'intestin, autre		
56.72↔	Révision d'anastomose urétéro-intestinale		
56.73↔	Néphrocystanastomose, SAP		

57.71.50↔	Cystectomie radicale, éviscération pelvienne (exentération) chirurgicale ouverte chez l'homme	58.94.21↔	Enlèvement de système ajustable pour le traitement de l'incontinence urinaire
57.71.51↔	Cystectomie radicale, éviscération pelvienne (exentération) par laparoscopie chez l'homme	58.94.31↔	Révision sans remplacement de système ajustable pour le traitement de l'incontinence urinaire
57.71.99↔	Cystectomie radicale, autre	58.94.99↔	Traitement ajustable de l'incontinence urinaire, autre
57.79.00↔	Autre cystectomie totale, SAP	59.00↔	Dissection rétropéritonéale, SAP
57.79.10↔	Autre cystectomie totale, cystectomie simple chirurgicale ouverte chez l'homme	59.02↔	Autre lyse d'adhérences périurétérales ou périurétérales
57.79.11↔	Autre cystectomie totale, cystectomie simple par laparoscopie chez l'homme	59.03.00↔	Lyse d'adhérences périurétérales ou périurétérales par laparoscopie, SAP
57.79.20↔	Autre cystectomie totale, cystectomie simple chirurgicale ouverte chez la femme	59.03.10↔	Urétérolyse sans repositionnement intrapéritonéal, par laparoscopie
57.79.21↔	Autre cystectomie totale, cystectomie simple par laparoscopie chez la femme	59.03.11↔	Urétérolyse avec repositionnement intrapéritonéal, par laparoscopie
57.79.99↔	Autre cystectomie totale, autre	59.03.99↔	Lyse d'adhérences périurétérales ou périurétérales par laparoscopie, autre
57.83↔	Réparation de fistule vésico-intestinale	59.09↔	Autre incision de tissu périurétéral ou périurétéral
57.86↔	Réparation d'exstrophie vésicale	59.19↔	Autre incision de tissu périvésical
57.87.10↔	Reconstruction de la vessie, réparation chirurgicale ouverte avec iléon, côlon ou estomac	59.91↔	Excision de tissu périurétéral ou périvésical
57.87.11↔	Reconstruction de la vessie, réparation par laparoscopie avec iléon, côlon ou estomac	59.92↔	Autres opérations de tissu périurétéral ou périvésical
57.87.20↔	Transformation chirurgicale ouverte d'autre dérivation urinaire supravésicale en une vessie de remplacement	60.3↔	Prostatectomie suprapubienne
57.87.21↔	Transformation d'autre dérivation urinaire supravésicale en une vessie de remplacement par laparoscopie	60.4↔	Prostatectomie rétropubienne
57.87.30↔	Plastie chirurgicale ouverte de réduction de la vessie	60.5x.00↔	Prostatectomie radicale, SAP
57.87.31↔	Reconstruction de la vessie, plastie de réduction de la vessie par laparoscopie	60.5x.10↔	Prostatectomie radicale laparoscopique
57.87.40↔	Reconstruction de la vessie, plastie chirurgicale ouverte d'augmentation de la vessie	60.5x.20↔	Prostatectomie radicale périnéale
57.87.41↔	Reconstruction de la vessie, plastie d'augmentation de la vessie par laparoscopie	60.5x.30↔	Prostatectomie radicale rétropubienne
58.93.11↔	Implantation de sphincter vésical artificiel	60.5x.99↔	Prostatectomie radicale, autre
58.94.00↔	Traitement ajustable de l'incontinence urinaire, SAP	60.61.00↔	Excision locale de lésion de la prostate, SAP
58.94.11↔	Implantation de système ajustable pour le traitement de l'incontinence urinaire	60.61.10↔	Excision locale de lésion de la prostate, abord transurétral
		60.61.11↔	Excision locale de lésion de la prostate, abord suprapubien transvésical
		60.61.12↔	Excision locale de lésion de la prostate, abord rétropubien
		60.61.13↔	Excision locale de lésion de la prostate, abord périnéal
		60.61.99↔	Excision locale de lésion de la prostate, autre
		60.62↔	Prostatectomie par voie périnéale
		60.69↔	Autre prostatectomie

ADRG L17 Autres interventions sur l'urètre ou la vessie

Au moins un(e) procédure dans le tableau L17-1

DRG L17A Autres interventions sur l'urètre ou la vessie, plus d'un jour d'hospitalisation

Durée de séjour > 1 jour

DRG L17B Autres interventions sur l'urètre ou la vessie, un jour d'hospitalisation**procédure L17-1**

57.0x.00‡↔	Drainage transurétral de la vessie, SAP	58.49.11↔	Réparation de l'urètre en un temps avec la muqueuse buccale ou vésicale, autre reconstruction
57.0x.10‡↔	Drainage transurétral de la vessie, élimination de calcul urinaire	58.49.20↔	Réparation de l'urètre en deux temps (première séance) avec la peau du prépuce ou du pénis
57.0x.11‡↔	Drainage transurétral de la vessie, élimination de corps étranger	58.49.21↔	Réparation de l'urètre en deux temps (première séance) avec la muqueuse buccale ou vésicale
57.0x.99‡↔	Drainage transurétral de la vessie, autre	58.49.29↔	Autre réparation de l'urètre en deux temps (première séance), autre reconstruction
57.92↔	Dilatation du col de la vessie	58.49.30↔	Réparation de l'urètre en deux temps (deuxième séance), SAP
58.0↔	Urétrotomie	58.49.31↔	Réparation de l'urètre en deux temps (deuxième séance) avec la peau du prépuce ou du pénis
58.1↔	Méatotomie urétrale	58.49.33↔	Réparation de l'urètre en deux temps (deuxième séance) avec la muqueuse buccale ou vésicale
58.39.99↔	Autre excision ou destruction locale de lésion ou de tissu de l'urètre, autre	58.49.39↔	Réparation de l'urètre en deux temps (deuxième séance), autre
58.43.00↔	Fermeture d'autre fistule urétrale, SAP	58.49.40↔	Révision de réparation de l'urètre
58.43.99↔	Fermeture d'autre fistule urétrale, autre	58.49.99↔	Autre réparation de l'urètre, autre
58.45.00↔	Réparation d'hypospadias ou d'épispadias, SAP	58.5x.00↔	Libération de sténose urétrale, SAP
58.45.99↔	Réparation d'hypospadias ou d'épispadias, autre	58.5x.10↔	Libération de sténose urétrale, incision transurétrale du sphincter urétral externe
58.46.00↔	Autre reconstruction de l'urètre, SAP		
58.46.99↔	Autre reconstruction de l'urètre, autre		
58.47↔	Méatoplastie urétrale		
58.49.00↔	Autre réparation de l'urètre, SAP		
58.49.10↔	Réparation de l'urètre en un temps avec la peau du prépuce ou du pénis		

58.5x.20↔	Libération de sténose urétrale, urétrotomie interne	60.99.20↔	Implantation transurétrale de rétracteurs prostatiques, nombre non précisé
58.5x.99↔	Libération de sténose urétrale, autre	60.99.21↔	Implantation transurétrale de rétracteurs prostatiques, 1 à 4 rétracteurs prostatiques
58.91↔	Incision de tissu périurétral	60.99.22↔	Implantation transurétrale de rétracteurs prostatiques, 5 et plus de rétracteurs prostatiques
60.99.00↔	Autres opérations de la prostate, SAP	60.99.99↔	Autres opérations de la prostate, autre
60.99.10↔	Autres opérations de la prostate, destruction transrectale et percutanée de tissu prostatique		
60.99.11↔	Autres opérations de la prostate, destruction transrectale de tissu prostatique par échographie focalisée à haute intensité (HIFU)		

ADRG L18**Interventions transurétrales et percutanées transrénales complexes et autres interventions rétropéritonéales sans lithotripsie extracorporelle par ondes de choc (LECO)**

Au moins un(e) procédure dans le tableau L18-1

DRG L18A**Interventions transurétrales et percutanées transrénales complexes et autres interventions rétropéritonéales sans lithotripsie extracorporelle par ondes de choc (LECO) avec CC extrêmement sévères**

PCCL > 3

DRG L18B**Interventions transurétrales et percutanées transrénales complexes et autres interventions rétropéritonéales sans lithotripsie extracorporelle par ondes de choc (LECO)****procédure L18-1**

55.02.00‡↔	Néphrostomie, SAP	55.04.11‡↔	Néphrostomie percutanée avec fragmentation (lithotripsie), extraction de calcul rénal de l'uretère
55.02.10‡↔	Néphrostomie percutanée transrénale	55.04.99‡↔	Néphrostomie percutanée avec fragmentation (lithotripsie), autre
55.02.99‡↔	Néphrostomie, autre	55.05‡↔	Plastie d'élargissement percutanée transrénale de la jonction pyélo-urétérale
55.03.00‡↔	Néphrostomie percutanée sans fragmentation (lithotripsie), SAP	55.12‡↔	Pyélostomie
55.03.10‡↔	Néphrostomie percutanée sans fragmentation (lithotripsie), extraction de calcul rénal du bassin	57.49.00↔	Autre excision ou destruction transurétrale de lésion ou de tissu vésical, SAP
55.03.11‡↔	Néphrostomie percutanée sans fragmentation (lithotripsie), extraction de calcul rénal de l'uretère	57.49.11↔	Autre destruction transurétrale de lésion ou de tissu vésical
55.03.99‡↔	Néphrostomie percutanée sans fragmentation (lithotripsie), autre	57.49.12↔	Autre résection transurétrale de lésion ou de tissu vésical
55.04.00‡↔	Néphrostomie percutanée avec fragmentation (lithotripsie), SAP	57.49.99↔	Autre excision ou destruction transurétrale de lésion ou de tissu vésical, autre
55.04.10‡↔	Néphrostomie percutanée avec fragmentation (lithotripsie), extraction de calcul rénal du bassin		

ADRG L19**Interventions transurétrales sauf résection de la prostate et urétérorénoscopies complexes avec lithotripsie extracorporelle par ondes de choc (LECO) ou technique laser**

Au moins un(e) procédure dans le tableau L19-1 et (procédure dans le tableau L19-2 ou procédure dans le tableau L19-3)

DRG L19Z**Interventions transurétrales sauf résection de la prostate et urétérorénoscopies complexes avec lithotripsie extracorporelle par ondes de choc (LECO) ou thermoablation percutanée des reins ou technique laser****procédure L19-1**

55.33‡↔	Excision percutanée de lésion ou de tissu du rein	56.99.30↔	Autres opérations de l'uretère, traitement de l'insuffisance du méat urétéral par injection transurétrale
55.35‡↔	Ablation autre et non spécifiée de lésion ou de tissu du rein	56.99.31↔	Autres opérations de l'uretère, traitement de l'insuffisance du méat urétéral par injection chirurgicale ouverte
56.0x.00↔	Désobstruction transurétrale de l'uretère et du bassin, SAP	56.99.32↔	Autres opérations de l'uretère, traitement de l'insuffisance du méat urétéral par injection, autre voie d'abord
56.0x.10↔	Désobstruction transurétrale de l'uretère et du bassin, extraction de calcul urinaire	56.99.99↔	Autres opérations de l'uretère, autre
56.0x.11↔	Désobstruction transurétrale de l'uretère et du bassin, extraction de corps étranger	57.0x.12‡↔	Drainage transurétral de la vessie, vidange chirurgicale d'une tamponnade vésicale
56.0x.99↔	Désobstruction transurétrale de l'uretère et du bassin, autre	57.41↔	Lyse transurétrale d'adhérences intraluminales
56.33‡↔	Biopsie endoscopique de l'uretère, fermée	58.49.00↔	Autre réparation de l'urètre, SAP
56.99.00↔	Autres opérations de l'uretère, SAP	58.49.10↔	Réparation de l'urètre en un temps avec la peau du prépuce ou du pénis
56.99.10↔	Libération de l'uretère (pour exploration)		
56.99.20↔	Révision chirurgicale ouverte d'opération de l'uretère		
56.99.21↔	Révision d'opération de l'uretère, autre voie d'abord		

58.49.11↔	Réparation de l'urètre en un temps avec la muqueuse buccale ou vésicale, autre reconstruction	58.93.31‡↔	Révision sans remplacement de sphincter vésical artificiel
58.49.20↔	Réparation de l'urètre en deux temps (première séance) avec la peau du prépuce ou du pénis	58.93.99‡↔	Implantation, révision, enlèvement de sphincter vésical, autre
58.49.21↔	Réparation de l'urètre en deux temps (première séance) avec la muqueuse buccale ou vésicale	58.99.00‡↔	Autres opérations d'urètre et de tissu périurétral, SAP
58.49.29↔	Autre réparation de l'urètre en deux temps (première séance), autre reconstruction	58.99.10‡↔	Autres opérations d'urètre et de tissu périurétral, insertion et remplacement d'un stent urétral
58.49.30↔	Réparation de l'urètre en deux temps (deuxième séance), SAP	58.99.99‡↔	Autres opérations d'urètre et de tissu périurétral, autre
58.49.31↔	Réparation de l'urètre en deux temps (deuxième séance) avec la peau du prépuce ou du pénis	59.95↔	Fragmentation de calcul(s) urinaire(s) par ultra-sons
58.49.33↔	Réparation de l'urètre en deux temps (deuxième séance) avec la muqueuse buccale ou vésicale	60.61.00↔	Excision locale de lésion de la prostate, SAP
58.49.39↔	Réparation de l'urètre en deux temps (deuxième séance), autre	60.61.10↔	Excision locale de lésion de la prostate, abord transurétral
58.49.40↔	Révision de réparation de l'urètre	60.61.11↔	Excision locale de lésion de la prostate, abord suprapubien transvésical
58.49.99↔	Autre réparation de l'urètre, autre	60.61.12↔	Excision locale de lésion de la prostate, abord rétropubien
58.93.00‡↔	Implantation, révision, enlèvement d'un sphincter vésical, SAP	60.61.13↔	Excision locale de lésion de la prostate, abord périnéal
58.93.21‡↔	Enlèvement de sphincter vésical artificiel	60.61.99↔	Excision locale de lésion de la prostate, autre
		60.95↔	Dilatation transurétrale de l'urètre prostatique par ballonnet
		60.99.31↔	Insertion de stent dans l'urètre prostatique
		97.65‡↔	Enlèvement de stent urétral

procédure L19-2

98.51‡↔ Lithotripsie par onde de choc extracorporelle du rein, de l'uretère et/ou de la vessie

procédure L19-3

00.99.30‡↔ Technique laser

ADRG L20**Interventions transurétrales sauf résection de la prostate et urétérorénoscopies complexes sans lithotripsie extracorporelle par ondes de choc (LECO)**

Au moins un(e) procédure dans le tableau L20-3

DRG L20A**Interventions transurétrales sauf résection de la prostate et urétérorénoscopies complexes, avec CC extrêmement sévères**

PCCL > 3

DRG L20B**Interventions transurétrales sauf résection de la prostate et urétérorénoscopies complexes, avec intervention complexe ou para/tétraplégie**

Au moins un(e) procédure dans le tableau L20-4 et (procédure dans le tableau L20-5 ou diagnostic dans le tableau L20-1) ou diagnostic supplémentaire dans le tableau L20-2

DRG L20C**Interventions transurétrales sauf résection de la prostate et urétérorénoscopies complexes sans lithotripsie extracorporelle par ondes de choc (LECO)****diagnostic L20-1**

N13.2	Hydronéphrose avec obstruction calculeuse rénale et urétérale	N20.2	Calcul du rein avec calcul de l'uretère
N20.0	Calcul du rein		

diagnostic supplémentaire L20-2

G04.1	Paraplégie spastique tropicale	G82.33	Tétraparésie et tétraplégie flasque: Paraplégie incomplète chronique
G82.02	Paraparésie et paraplégie flasque: Paraplégie complète chronique	G82.42	Tétraparésie et tétraplégie spastique: Paraplégie complète chronique
G82.03	Paraparésie et paraplégie flasque: Paraplégie incomplète chronique	G82.43	Tétraparésie et tétraplégie spastique: Paraplégie incomplète chronique
G82.12	Paraparésie et paraplégie spastique: Paraplégie complète chronique	G82.52	Tétraparésie et tétraplégie, sans précision: Paraplégie complète chronique
G82.13	Paraparésie et paraplégie spastique: Paraplégie incomplète chronique	G82.53	Tétraparésie et tétraplégie, sans précision: Paraplégie incomplète chronique
G82.22	Paraparésie et paraplégie, sans précision: Paraplégie complète chronique	P11.51	Lésion du rachis et de la moelle épinière due à un traumatisme obstétrical: Avec paraplégie chronique
G82.23	Paraparésie et paraplégie, sans précision: Paraplégie incomplète chronique		
G82.32	Tétraparésie et tétraplégie flasque: Paraplégie complète chronique		

procédure L20-3

55.33†↔	Excision percutanée de lésion ou de tissu du rein	58.49.29↔	Autre réparation de l'urètre en deux temps (première séance), autre reconstruction
55.35†↔	Ablation autre et non spécifiée de lésion ou de tissu du rein	58.49.30↔	Réparation de l'urètre en deux temps (deuxième séance), SAP
56.0x.00↔	Désobstruction transurétrale de l'uretère et du bassinnet, SAP	58.49.31↔	Réparation de l'urètre en deux temps (deuxième séance) avec la peau du prépuce ou du pénis
56.0x.10↔	Désobstruction transurétrale de l'uretère et du bassinnet, extraction de calcul urinaire	58.49.33↔	Réparation de l'urètre en deux temps (deuxième séance) avec la muqueuse buccale ou vésicale
56.0x.11↔	Désobstruction transurétrale de l'uretère et du bassinnet, extraction de corps étranger	58.49.39↔	Réparation de l'urètre en deux temps (deuxième séance), autre
56.0x.99↔	Désobstruction transurétrale de l'uretère et du bassinnet, autre	58.49.40↔	Révision de réparation de l'urètre
56.33†↔	Biopsie endoscopique de l'uretère, fermée	58.49.99↔	Autre réparation de l'urètre, autre
56.99.00↔	Autres opérations de l'uretère, SAP	58.93.00†↔	Implantation, révision, enlèvement d'un sphincter vésical, SAP
56.99.10↔	Libération de l'uretère (pour exploration)	58.93.21†↔	Enlèvement de sphincter vésical artificiel
56.99.20↔	Révision chirurgicale ouverte d'opération de l'uretère	58.93.31†↔	Révision sans remplacement de sphincter vésical artificiel
56.99.21↔	Révision d'opération de l'uretère, autre voie d'abord	58.93.99†↔	Implantation, révision, enlèvement de sphincter vésical, autre
56.99.30↔	Autres opérations de l'uretère, traitement de l'insuffisance du méat urétéral par injection transurétrale	58.99.00†↔	Autres opérations d'urètre et de tissu périurétral, SAP
56.99.31↔	Autres opérations de l'uretère, traitement de l'insuffisance du méat urétéral par injection chirurgicale ouverte	58.99.10†↔	Autres opérations d'urètre et de tissu périurétral, insertion et remplacement d'un stent urétral
56.99.32↔	Autres opérations de l'uretère, traitement de l'insuffisance du méat urétéral par injection, autre voie d'abord	58.99.99†↔	Autres opérations d'urètre et de tissu périurétral, autre
56.99.99↔	Autres opérations de l'uretère, autre	59.95↔	Fragmentation de calcul(s) urinaire(s) par ultra-sons
57.0x.12†↔	Drainage transurétral de la vessie, vidange chirurgicale d'une tamponnade vésicale	60.61.00↔	Excision locale de lésion de la prostate, SAP
57.41↔	Lyse transurétrale d'adhérences intraluminales	60.61.10↔	Excision locale de lésion de la prostate, abord transurétral
58.49.00↔	Autre réparation de l'urètre, SAP	60.61.11↔	Excision locale de lésion de la prostate, abord suprapubien transvésical
58.49.10↔	Réparation de l'urètre en un temps avec la peau du prépuce ou du pénis	60.61.12↔	Excision locale de lésion de la prostate, abord rétropubien
58.49.11↔	Réparation de l'urètre en un temps avec la muqueuse buccale ou vésicale, autre reconstruction	60.61.13↔	Excision locale de lésion de la prostate, abord périnéal
58.49.20↔	Réparation de l'urètre en deux temps (première séance) avec la peau du prépuce ou du pénis	60.61.99↔	Excision locale de lésion de la prostate, autre
58.49.21↔	Réparation de l'urètre en deux temps (première séance) avec la muqueuse buccale ou vésicale	60.95↔	Dilatation transurétrale de l'urètre prostatique par ballonnet
		60.99.31↔	Insertion de stent dans l'urètre prostatique
		97.65†↔	Enlèvement de stent urétral

procédure L20-4

55.33†↔	Excision percutanée de lésion ou de tissu du rein	56.0x.11↔	Désobstruction transurétrale de l'uretère et du bassinnet, extraction de corps étranger
55.35†↔	Ablation autre et non spécifiée de lésion ou de tissu du rein	56.0x.99↔	Désobstruction transurétrale de l'uretère et du bassinnet, autre
56.0x.00↔	Désobstruction transurétrale de l'uretère et du bassinnet, SAP	56.33†↔	Biopsie endoscopique de l'uretère, fermée
56.0x.10↔	Désobstruction transurétrale de l'uretère et du bassinnet, extraction de calcul urinaire	59.95↔	Fragmentation de calcul(s) urinaire(s) par ultra-sons

procédure L20-5

00.99.30†↔ Technique laser

ADRG L33**Procédures opératoires complexes en plusieurs temps pour maladies et troubles des organes urinaires ou traitement sous vide complexe**

Au moins deux traitements qui sont séparé au moins de un jour dans [au moins deux procédures dans le tableau L33-1] ou procédure dans le tableau L33-2 et procédure dans le tableau L33-3 et Procédures opératoires particulières en quatre temps

DRG L33Z**Procédures opératoires complexes en plusieurs temps pour maladies et troubles des organes urinaires ou traitement sous vide complexe****procédure L33-1**

01.23.00↔	Réouverture de site de craniotomie [Recraniotomie], SAP	01.28↔	Insertion de cathéter(s) intracrâniens par trou(s) de trépan
01.23.10↔	Recraniotomie avec mise en place de drain	01.29.00↔	Révision sans remplacement de cathéter(s) de la cavité crânienne ou de tissu cérébral, SAP
01.23.20↔	Recraniotomie avec ablation de matériel alloplastique ou de réservoir médicamenteux des os crâniens	01.29.10↔	Révision stéréotaxique sans remplacement de cathéter(s) intracérébral(aux) pour perfusion intraventriculaire
01.23.21↔	Recraniotomie avec ablation de matériel alloplastique ou de réservoir médicamenteux de l'espace épidual	01.29.99↔	Révision sans remplacement de cathéter(s) de la cavité crânienne ou de tissu cérébral, autre
01.23.29↔	Recraniotomie avec ablation d'autre matériel	01.31.00↔	Incision des méninges cérébrales, SAP
01.23.99↔	Recraniotomie, autre	01.31.10↔	Incision des méninges cérébrales pour évacuation d'un hématome sous-dural (hygrome)
01.26↔	Insertion et remplacement de cathéter dans la cavité crânienne ou le tissu cérébral		

01.31.11↔	Incision des méninges cérébrales pour évacuation d'un empyème sous-dural	01.6x.21↔	Excision et destruction d'autre tissu pathologique de la calotte crânienne
01.31.20↔	Incision des méninges cérébrales pour drainage de liquide sous-dural et sous-arachnoïdien	01.6x.22↔	Excision et destruction d'autre tissu pathologique de la base et de la calotte crâniennes (avec méninges)
01.31.99↔	Incision des méninges cérébrales, autre	02.01↔	Ouverture de suture crânienne
01.32.00↔	Lobotomie et tractotomie, SAP	02.02↔	Élévation de fragments osseux résultant de fracture du crâne
01.32.10↔	Lobotomie et tractotomie, cingulotomie	02.03↔	Confection de volet osseux crânien
01.32.11↔	Lobotomie et tractotomie, transection sous-piale	02.04.00↔	Grefte d'os crânien, SAP
01.32.12↔	Lobotomie et tractotomie, lobotomie multiples	02.04.10↔	Grefte d'os crânien, voûte du crâne
01.32.20↔	Lobotomie et tractotomie, interruption stéréotaxique de systèmes de communication nerveuse	02.04.99↔	Grefte d'os crânien, autre
01.32.99↔	Lobotomie et tractotomie, autre	02.05.00↔	Insertion de plaques osseuses crâniennes, SAP
01.39.00↔	Autre incision du cerveau, SAP	02.05.10↔	Insertion d'un implant CAD au niveau des os de la boîte crânienne sans participation des os de la face, défaut simple
01.39.10↔	Autre incision du cerveau pour évacuation d'hématome intracérébral	02.05.11↔	Insertion d'un implant CAD au niveau des os de la boîte crânienne sans participation des os de la face, défaut important ou complexe
01.39.11↔	Autre incision du cerveau pour évacuation d'abcès intracérébral	02.05.20↔	Insertion d'un implant CAD au niveau des os de la boîte crânienne avec participation orbitaire, temporale ou frontale, jusqu'à 2 régions
01.39.19↔	Autre incision du cerveau, évacuation d'autre liquide intracérébral	02.05.30↔	Insertion d'un implant CAD au niveau des os de la boîte crânienne avec participation de plusieurs régions de la face, 3 régions et plus
01.39.20↔	Autre incision du cerveau, évacuation stéréotaxique d'hématome intracrânien	02.05.41↔	Réinsertion de plaque osseuse autologue au niveau de la boîte crânienne
01.39.21↔	Autre incision du cerveau, évacuation stéréotaxique d'abcès intracrânien	02.05.99↔	Insertion de plaques osseuses crâniennes, autre
01.39.29↔	Autre incision du cerveau, évacuation stéréotaxique d'autre liquide intracrânien	02.06.00↔	Autre ostéoplastie crânienne, SAP
01.39.30↔	Autre incision du cerveau, extraction de corps étranger intracérébral	02.06.10↔	Cranioplastie fronto-orbitaire pour transposition
01.39.40↔	Mise en place de dispositif de drainage externe de liquide céphalo-rachidien (ventriculaire, cisternal, sous-dural)	02.06.20↔	Reconstruction de la boîte crânienne sans participation des os faciaux, avec un implant simple (ciment osseux, matériau alloplastique)
01.39.41↔	Mise en place de réservoir de liquide céphalo-rachidien (ventriculaire, cisternal, sous-dural)	02.06.30↔	Reconstruction de la boîte crânienne et des os faciaux avec un implant simple (ciment osseux, matériau alloplastique)
01.39.42↔	Enlèvement de réservoir de liquide céphalo-rachidien (ventriculaire, cisternal, sous-dural)	02.06.99↔	Autre ostéoplastie crânienne (cranioplastie), autre
01.39.50↔	Enlèvement d'implant intracrânien	02.07↔	Enlèvement de plaque crânienne
01.39.99↔	Autre incision du cerveau, autre	02.11↔	Suture simple de la dure-mère cérébrale
01.41↔	Opération du thalamus	02.12.00↔	Autre réparation de méninges cérébrales, SAP
01.42↔	Opération du globus pallidum	02.12.10↔	Autre réparation de méninges cérébrales sans cranioplastie
01.51.00↔	Excision de tissu ou de lésion méningée cérébrale, SAP	02.12.20↔	Autre réparation de méninges cérébrales avec cranioplastie
01.51.10↔	Excision de tissu tumoral des méninges cérébrales avec préparation de tissus adjacents infiltrés	02.12.21↔	Autre duroplastie avec cranioplastie de la convexité
01.51.99↔	Excision de tissu ou de lésion méningée cérébrale, autre	02.12.22↔	Autre duroplastie avec cranioplastie de la charnière crânio-cervicale
01.52.00↔	Hémisphérectomie, SAP	02.12.31↔	Duroplastie fronto-basale avec lambeau pédiculé
01.52.10↔	Hémisphérectomie, tissu intracérébral de tumeur cérébrale primaire	02.12.99↔	Autre réparation de méninges cérébrales, autre
01.52.11↔	Hémisphérectomie, tissu intracérébral de tumeur cérébrale d'origine non cérébrale	02.13↔	Ligature de vaisseaux méningés
01.52.99↔	Hémisphérectomie, autre	02.14↔	Excision du plexus choroïde
01.53.00↔	Lobectomie du cerveau, SAP	02.2↔	Ventriculostomie
01.53.10↔	Lobectomie du cerveau, tissu intracérébral de tumeur cérébrale primaire	02.31↔	Drainage ventriculaire vers les structures de la tête et du cou
01.53.11↔	Lobectomie du cerveau, tissu intracérébral de tumeur cérébrale d'origine non cérébrale	02.32↔	Drainage ventriculaire vers le système circulatoire
01.53.99↔	Lobectomie du cerveau, autre	02.33↔	Drainage ventriculaire vers la cavité thoracique
01.59.00↔	Autre excision ou destruction de tissus ou de lésion du cerveau, SAP	02.34↔	Drainage ventriculaire vers la cavité et les organes abdominaux
01.59.10↔	Autre excision de tissu intracérébral de tumeur cérébrale primaire	02.35↔	Drainage ventriculaire vers le système urinaire
01.59.11↔	Autre excision de tissu intracérébral de tumeur cérébrale d'origine non cérébrale	02.39↔	Autres drainages ventriculaires
01.59.12↔	Autre excision de tissus ou de lésion du cerveau, débridement de contusion cérébrale	02.43↔	Ablation de drain ventriculaire
01.59.19↔	Autre excision de tissus ou de lésion du cerveau, autre	02.51.00↔	Synangiose, SAP
01.59.20↔	Autre destruction de tissu intracérébral de tumeur cérébrale primaire	02.51.11↔	EDAS (encéphalo-duro-artério-synangiose)
01.59.21↔	Autre destruction de tissu intracérébral de tumeur cérébrale d'origine non cérébrale	02.51.12↔	EDAS (encéphalo-duro-artério-synangiose), application de la dure-mère inversée sur le cortex cérébral
01.59.29↔	Autre destruction de tissus ou de lésion du cerveau, autre	02.51.13↔	EDAS (encéphalo-duro-artério-synangiose), application d'une artère et de la dure-mère inversée sur le cortex cérébral
01.59.99↔	Autre excision ou destruction de lésion ou de tissus du cerveau, autre	02.51.14↔	EMS (encéphalo-myo-synangiose)
01.6x.10↔	Excision et destruction de tissu tumoral de la base du crâne	02.51.15↔	EGPS (encéphalo-galéo-périosto-synangiose)
01.6x.11↔	Excision et destruction de tissu tumoral de la calotte crânienne	02.51.99↔	Synangiose, autre
01.6x.20↔	Excision et destruction d'autre tissu pathologique de la base du crâne	02.91↔	Libération d'adhérences corticales
		02.92↔	Réparation du cerveau
		02.93.30↔	Implantation ou remplacement d'électrode(s) de neurostimulateur intracrânien, SAP
		02.93.31↔	Implantation ou remplacement de micro-électrode(s) temporaire(s) de dérivation et de stimulation monoculaire
		02.93.32↔	Implantation ou remplacement de micro-électrode(s) temporaire(s) de dérivation et de stimulation multiloculaire
		02.93.33↔	Implantation ou remplacement de micro-électrode(s) permanente(s) de dérivation et de stimulation monoculaire

02.93.34↔	Implantation ou remplacement de micro-électrode(s) permanente(s) de dérivation et de stimulation multiloculaire	07.98↔	Opération autre et non spécifiée du thymus par voie thoracoscopique
02.93.39↔	Implantation ou remplacement d'électrode(s) de neurostimulateur intracrânien, autre	07.99↔	Opération autre et non spécifiée du thymus
02.93.40↔	Révision sans remplacement d'électrode(s) de neurostimulateur intracrânien, SAP	16.01↔	Orbitotomie avec volet osseux
02.93.41↔	Révision sans remplacement d'électrode(s) de neurostimulateur intracrânien, stéréotaxique, système permanent à une électrode pour stimulation permanente	16.02↔	Orbitotomie avec l'insertion d'implant orbitaire
02.93.42↔	Révision sans remplacement d'électrode(s) de neurostimulateur intracrânien, stéréotaxique, système permanent à plusieurs électrodes pour stimulation permanente	16.09↔	Autre orbitotomie
02.93.49↔	Révision sans remplacement d'électrode(s) de neurostimulateur intracrânien, autre	16.51.00↔	Exentération d'orbite avec ablation de structure adjacente, SAP
02.93.51↔	Ablation d'électrode(s) de neurostimulateur intracrânien	16.51.10↔	Exentération d'orbite avec ablation de structure adjacente, avec conservation de la peau palpébrale
02.96↔	Insertion d'électrodes sphénoïdales	16.51.11↔	Exentération d'orbite avec ablation de structure adjacente, sans conservation de la peau palpébrale
02.99.10↔	Interventions stéréotaxiques au niveau du liquide céphalo-rachidien	16.51.99↔	Exentération d'orbite avec ablation de structure adjacente, autre
02.99.11↔	Implantation et explantation stéréotaxique de matériel radioactif en tant qu'intervention indépendante	16.52.00↔	Exentération d'orbite avec enlèvement thérapeutique d'os de l'orbite, SAP
02.99.12↔	Implantation stéréotaxique de tissus dans le crâne, le cerveau et les méninges cérébrales	16.52.10↔	Exentération d'orbite avec enlèvement thérapeutique d'os de l'orbite, avec conservation de la peau palpébrale
02.99.13↔	Instillation stéréotaxique de médicaments en tant qu'intervention indépendante	16.52.11↔	Exentération d'orbite avec enlèvement thérapeutique d'os de l'orbite, sans conservation de la peau palpébrale
02.99.14↔	Implantation, révision ou remplacement stéréotaxique de cathéter(s) intracérébral(aux) pour perfusion intraventriculaire	16.52.99↔	Exentération d'orbite avec enlèvement thérapeutique d'os de l'orbite, autre
02.99.20↔	Conversion d'une dérivation (drainage) de liquide céphalo-rachidien en une dérivation multiple	16.59.00↔	Autre exentération d'orbite, SAP
02.99.29↔	Autre révision et enlèvement de dérivation de liquide céphalo-rachidien	16.59.10↔	Autre exentération d'orbite avec conservation de la peau palpébrale
02.99.30↔	Implantation ou remplacement de capteur de mesure intracrânien	16.59.11↔	Autre exentération d'orbite sans conservation de la peau palpébrale
02.99.31↔	Révision sans remplacement de capteur de mesure intracrânien	16.59.99↔	Autre exentération d'orbite, autre
02.99.40↔	Implantation ou remplacement de neuroprothèse	16.63↔	Révision de cavité d'énucléation avec greffe
02.99.41↔	Révision sans remplacement de neuroprothèse	16.64↔	Autre révision de cavité d'énucléation
02.99.50↔	Implantation et enlèvement de système de cathéter à ballonnet pour brachythérapie intracérébrale	16.66↔	Autre révision après exentération de cavité orbitaire
02.99.90↔	Autre opération stéréotaxique du crâne, du cerveau et des méninges cérébrales	18.71.00↔	Reconstruction du pavillon de l'oreille, SAP
03.53.11↔	Réduction fermée de fracture vertébrale avec fixateurs externes	18.71.10↔	Reconstruction du pavillon de l'oreille, partielle, SAP
03.53.20↔	Réduction ouverte de fracture vertébrale	18.71.11↔	Reconstruction du pavillon de l'oreille, partielle, avecpanseur tissulaire
04.01.00↔	Excision de neurinome du nerf auditif, SAP	18.71.12↔	Reconstruction du pavillon de l'oreille, partielle, avec lambeau aponévrotique
04.01.10↔	Excision de neurinome du nerf auditif par craniotomie	18.71.13↔	Reconstruction du pavillon de l'oreille, partielle, avec greffe de cartilage
04.01.11↔	Excision de neurinome du nerf auditif, par voie translabyrinthique	18.71.14↔	Reconstruction du pavillon de l'oreille, partielle, avec lambeau microvasculaire
04.01.99↔	Excision de neurinome du nerf auditif, autre	18.71.19↔	Reconstruction du pavillon de l'oreille, partielle, autre
04.41↔	Décompression de la racine du nerf trijumeau	18.71.20↔	Reconstruction du pavillon de l'oreille, totale, SAP
07.51↔	Exploration du champ épiphysaire	18.71.21↔	Reconstruction du pavillon de l'oreille, totale, avecpanseur tissulaire
07.52↔	Incision de l'épiphyse	18.71.22↔	Reconstruction du pavillon de l'oreille, totale, avec lambeau aponévrotique
07.53↔	Excision partielle de l'épiphyse	18.71.23↔	Reconstruction du pavillon de l'oreille, totale, avec greffe de cartilage
07.54↔	Excision totale de l'épiphyse	18.71.24↔	Reconstruction du pavillon de l'oreille, totale, avec lambeau microvasculaire
07.59↔	Autres opérations de l'épiphyse	18.71.29↔	Reconstruction du pavillon de l'oreille, totale, autre
07.61↔	Excision partielle de l'hypophyse par voie sous-frontale	18.71.30↔	Implantation de matériel alloplastique dans la reconstruction du pavillon de l'oreille
07.62↔	Excision partielle de l'hypophyse, voie transsphénoïdale	18.71.99↔	Reconstruction du pavillon de l'oreille, autre
07.63↔	Excision partielle de l'hypophyse, approche non précisée	25.2x.00↔	Glossectomie partielle, SAP
07.64↔	Excision totale de l'hypophyse, voie sous-frontale	25.2x.09↔	Glossectomie partielle, autre
07.65↔	Excision totale de l'hypophyse, voie transsphénoïdale	25.2x.10↔	Glossectomie partielle, par voie transorale, SAP
07.68↔	Excision totale de l'hypophyse, autre voie précisée	25.2x.11↔	Glossectomie partielle, par voie transorale, sans reconstruction
07.69↔	Excision totale de l'hypophyse, approche non précisée	25.2x.12↔	Glossectomie partielle, par voie transorale, reconstruction avec lambeau muqueux local
07.71↔	Exploration de la fosse hypophysaire	25.2x.13↔	Glossectomie partielle, par voie transorale, reconstruction avec lambeau myocutané
07.72↔	Incision de l'hypophyse	25.2x.14↔	Glossectomie partielle, par voie transorale, reconstruction avec greffon libre microvascularisé et anastomosé
07.79↔	Autre opération de l'hypophyse	25.2x.19↔	Glossectomie partielle, par voie transorale, autre reconstruction
07.80↔	Thymectomie, SAP	25.2x.20↔	Glossectomie partielle, par voie transmandibulaire, SAP
07.81↔	Autre excision partielle du thymus	25.2x.21↔	Glossectomie partielle, par voie transmandibulaire, sans reconstruction
07.82↔	Autre excision totale du thymus	25.2x.22↔	Glossectomie partielle, par voie transmandibulaire, reconstruction avec lambeau muqueux local
07.83↔	Excision partielle du thymus par voie thoracoscopique	25.2x.23↔	Glossectomie partielle, par voie transmandibulaire, reconstruction avec lambeau myocutané
07.84↔	Excision totale du thymus par voie thoracoscopique		
07.91↔	Exploration de l'aire du thymus		
07.92↔	Autre incision du thymus		
07.93↔	Réparation du thymus		
07.95↔	Incision du thymus par voie thoracoscopique		

25.2x.24↔	Glossectomie partielle, par voie transmandibulaire, reconstruction avec greffon libre microvascularisé et anastomosé	25.3x.43↔	Pelviglossectomie totale, par voie mandibulaire, reconstruction avec lambeau myocutané
25.2x.29↔	Glossectomie partielle, par voie transmandibulaire, autre reconstruction	25.3x.44↔	Pelviglossectomie totale, par voie transmandibulaire, reconstruction avec greffon libre microvascularisé et anastomosé
25.2x.30↔	Pelviglossectomie, par voie transorale, SAP	25.3x.49↔	Pelviglossectomie totale, par voie transmandibulaire, autre reconstruction
25.2x.31↔	Pelviglossectomie, par voie transorale, sans reconstruction	25.3x.50↔	Pelviglossomandibulectomie totale, SAP
25.2x.32↔	Pelviglossectomie, par voie transorale, reconstruction avec lambeau muqueux local	25.3x.51↔	Pelviglossomandibulectomie totale, sans reconstruction
25.2x.33↔	Pelviglossectomie, par voie transorale, reconstruction avec lambeau myocutané	25.3x.52↔	Pelviglossomandibulectomie totale, reconstruction avec lambeau muqueux local
25.2x.34↔	Pelviglossectomie, par voie transorale, reconstruction avec greffon libre microvascularisé et anastomosé	25.3x.53↔	Pelviglossomandibulectomie totale, reconstruction avec lambeau myocutané
25.2x.39↔	Pelviglossectomie, par voie transorale, autre reconstruction	25.3x.54↔	Pelviglossomandibulectomie totale, reconstruction avec greffon libre microvascularisé et anastomosé
25.2x.40↔	Pelviglossectomie, par voie transmandibulaire, SAP	25.3x.59↔	Pelviglossomandibulectomie totale, avec autre reconstruction
25.2x.41↔	Pelviglossectomie, par voie transmandibulaire, sans reconstruction	25.4x.00↔	Glossectomie radicale, SAP
25.2x.42↔	Pelviglossectomie, par voie transmandibulaire, reconstruction avec lambeau muqueux local	25.4x.10↔	Glossectomie radicale, par voie transorale, SAP
25.2x.43↔	Pelviglossectomie, par voie transmandibulaire, reconstruction avec lambeau myocutané	25.4x.11↔	Glossectomie radicale, par voie transorale, sans reconstruction
25.2x.44↔	Pelviglossectomie, par voie transmandibulaire, reconstruction avec greffon libre microvascularisé et anastomosé	25.4x.12↔	Glossectomie radicale, par voie transorale, reconstruction avec lambeau muqueux local
25.2x.49↔	Pelviglossectomie, par voie transmandibulaire, autre reconstruction	25.4x.13↔	Glossectomie radicale, par voie transorale, reconstruction avec lambeau myocutané
25.2x.50↔	Pelviglossomandibulectomie, SAP	25.4x.14↔	Glossectomie radicale, par voie transorale, reconstruction avec greffon libre microvascularisé et anastomosé
25.2x.51↔	Pelviglossomandibulectomie, sans reconstruction	25.4x.19↔	Glossectomie radicale, par voie transorale, autre reconstruction
25.2x.52↔	Pelviglossomandibulectomie, reconstruction avec lambeau muqueux local	25.4x.20↔	Glossectomie radicale, par voie transmandibulaire, SAP
25.2x.53↔	Pelviglossomandibulectomie, reconstruction avec lambeau myocutané	25.4x.21↔	Glossectomie radicale, par voie transmandibulaire, sans reconstruction
25.2x.54↔	Pelviglossomandibulectomie, reconstruction avec greffon libre microvascularisé et anastomosé	25.4x.22↔	Glossectomie radicale, par voie transmandibulaire, reconstruction avec lambeau muqueux local
25.2x.59↔	Pelviglossomandibulectomie, avec autre reconstruction	25.4x.23↔	Glossectomie radicale, par voie transmandibulaire, reconstruction avec lambeau myocutané
25.3x.00↔	Glossectomie totale, SAP	25.4x.24↔	Glossectomie radicale, par voie transmandibulaire, reconstruction avec greffon libre microvascularisé et anastomosé
25.3x.09↔	Glossectomie totale, autre	25.4x.29↔	Glossectomie radicale, par voie transmandibulaire, autre reconstruction
25.3x.10↔	Glossectomie totale, par voie transorale, SAP	25.4x.30↔	Pelviglossectomie radicale, par voie transorale, SAP
25.3x.11↔	Glossectomie totale, par voie transorale, sans reconstruction	25.4x.31↔	Pelviglossectomie radicale, par voie transorale, sans reconstruction
25.3x.12↔	Glossectomie totale, par voie transorale, reconstruction avec lambeau muqueux local	25.4x.32↔	Pelviglossectomie radicale, par voie transorale, reconstruction avec lambeau muqueux local
25.3x.13↔	Glossectomie totale, par voie transorale, reconstruction avec lambeau myocutané	25.4x.33↔	Pelviglossectomie radicale, par voie transorale, reconstruction avec lambeau myocutané
25.3x.14↔	Glossectomie totale, par voie transorale, reconstruction avec greffon libre microvascularisé et anastomosé	25.4x.34↔	Pelviglossectomie radicale, par voie transorale, reconstruction avec greffon libre microvascularisé et anastomosé
25.3x.19↔	Glossectomie totale, par voie transorale, autre reconstruction	25.4x.39↔	Pelviglossectomie radicale, par voie transorale, autre reconstruction
25.3x.20↔	Glossectomie totale, par voie transmandibulaire, SAP	25.4x.40↔	Pelviglossectomie radicale, par voie transmandibulaire, SAP
25.3x.21↔	Glossectomie totale, par voie transmandibulaire, sans reconstruction	25.4x.41↔	Pelviglossectomie radicale, par voie transmandibulaire, sans reconstruction
25.3x.22↔	Glossectomie totale, par voie transmandibulaire, reconstruction avec lambeau muqueux local	25.4x.42↔	Pelviglossectomie radicale, par voie transmandibulaire, reconstruction avec lambeau muqueux local
25.3x.23↔	Glossectomie totale, par voie transmandibulaire, reconstruction avec lambeau myocutané	25.4x.43↔	Pelviglossectomie radicale, par voie transmandibulaire, reconstruction avec lambeau myocutané
25.3x.24↔	Glossectomie totale, par voie transmandibulaire, reconstruction avec greffon libre microvascularisé et anastomosé	25.4x.44↔	Pelviglossectomie radicale, par voie transmandibulaire, reconstruction avec greffon libre microvascularisé et anastomosé
25.3x.29↔	Glossectomie totale, par voie transmandibulaire, autre reconstruction	25.4x.49↔	Pelviglossectomie radicale, par voie transmandibulaire, autre reconstruction
25.3x.30↔	Pelviglossectomie totale, par voie transorale, SAP	25.4x.50↔	Pelviglossomandibulectomie radicale, SAP
25.3x.31↔	Pelviglossectomie totale, par voie transorale, sans reconstruction	25.4x.51↔	Pelviglossomandibulectomie radicale, sans reconstruction
25.3x.32↔	Pelviglossectomie totale, par voie transorale, reconstruction avec lambeau muqueux local	25.4x.52↔	Pelviglossomandibulectomie radicale, reconstruction avec lambeau muqueux local
25.3x.33↔	Pelviglossectomie totale, par voie transorale, reconstruction avec lambeau myocutané	25.4x.53↔	Pelviglossomandibulectomie radicale, reconstruction avec lambeau myocutané
25.3x.34↔	Pelviglossectomie totale, par voie transorale, reconstruction avec greffon libre microvascularisé et anastomosé	25.4x.54↔	Pelviglossomandibulectomie radicale, reconstruction avec greffon libre microvascularisé et anastomosé
25.3x.39↔	Pelviglossectomie totale, par voie transorale, autre reconstruction	25.4x.59↔	Pelviglossomandibulectomie radicale, avec autre reconstruction
25.3x.40↔	Pelviglossectomie totale, par voie transmandibulaire, SAP	25.4x.99↔	Glossectomie radicale, autre
25.3x.41↔	Pelviglossectomie totale, par voie transmandibulaire, sans reconstruction	29.31↔	Myotomie crico-pharyngienne
25.3x.42↔	Pelviglossectomie totale, par voie transmandibulaire, reconstruction avec lambeau muqueux local		

29.32.00↔	Diverticulectomie pharyngienne, SAP	32.42.00↔	Lobectomie pulmonaire chirurgicale ouverte, SAP
29.32.10↔	Diverticulostomie endoscopique, traitement de diverticule de Zenker	32.42.10↔	Lobectomie pulmonaire chirurgicale ouverte, sans dissection radicale des ganglions, SAP
29.32.11↔	Diverticulectomie, excision de diverticule de Zenker	32.42.11↔	Lobectomie pulmonaire chirurgicale ouverte, sans dissection radicale des ganglions, sans élargissement par bronchoplastie ou angioplastie
29.32.99↔	Diverticulectomie pharyngienne, autre	32.42.12↔	Lobectomie pulmonaire chirurgicale ouverte, sans dissection radicale des ganglions, avec élargissement par bronchoplastie
29.33.00↔	Pharyngectomie (partielle), SAP	32.42.13↔	Lobectomie pulmonaire chirurgicale ouverte, sans dissection radicale des ganglions, avec élargissement par angioplastie
29.33.10↔	Pharyngectomie partielle, sans reconstruction	32.42.14↔	Lobectomie pulmonaire chirurgicale ouverte, sans dissection radicale des ganglions, avec élargissement par bronchoplastie ainsi que par angioplastie
29.33.11↔	Pharyngectomie partielle, reconstruction par lambeau pédiculé régional ou distal	32.42.19↔	Lobectomie pulmonaire chirurgicale ouverte, sans dissection radicale des ganglions, autre
29.33.12↔	Pharyngectomie partielle, reconstruction avec greffon libre microvascularisé et anastomosé	32.42.20↔	Lobectomie pulmonaire chirurgicale ouverte, avec dissection radicale des ganglions, SAP
29.33.20↔	Pharyngectomie totale, reconstruction par lambeau pédiculé régional ou distal	32.42.21↔	Lobectomie pulmonaire chirurgicale ouverte, avec dissection radicale des ganglions, sans élargissement par bronchoplastie ou angioplastie
29.33.21↔	Pharyngectomie totale, reconstruction avec greffon libre microvascularisé et anastomosé, greffon intestinal libre ou anastomose œso-gastrique	32.42.22↔	Lobectomie pulmonaire chirurgicale ouverte, avec dissection radicale des ganglions, avec élargissement par bronchoplastie
29.33.99↔	Pharyngectomie (partielle), autre	32.42.23↔	Lobectomie pulmonaire chirurgicale ouverte, avec dissection radicale des ganglions, avec élargissement par angioplastie
29.39↔	Autre excision ou destruction de lésion ou de tissu du pharynx	32.42.24↔	Lobectomie pulmonaire chirurgicale ouverte avec dissection radicale des ganglions, avec élargissement par bronchoplastie ainsi que par angioplastie
29.4x.00↔	Réparation plastique du pharynx, SAP	32.42.29↔	Lobectomie pulmonaire chirurgicale ouverte, avec dissection radicale des ganglions, autre
29.4x.10↔	Réparation plastique du pharynx, avec lambeau muqueux local ou cutané libre	32.42.30↔	Lobectomie pulmonaire avec élargissement
29.4x.11↔	Réparation plastique du pharynx, avec lambeau pédiculé myocutané	32.42.40↔	Lobectomie pulmonaire, bilobectomie, SAP
29.4x.12↔	Réparation plastique du pharynx, avec greffon microvascularisé et anastomosé, greffon intestinal ou anastomose œso-gastrique	32.42.41↔	Lobectomie pulmonaire, bilobectomie, sans élargissement par bronchoplastie ou angioplastie
29.4x.99↔	Réparation plastique du pharynx, autre	32.42.42↔	Lobectomie pulmonaire, bilobectomie, avec élargissement par bronchoplastie
29.99↔	Autre opération du pharynx	32.42.43↔	Lobectomie pulmonaire, bilobectomie, avec élargissement par angioplastie
31.73↔	Fermeture d'autre fistule de la trachée	32.42.44↔	Lobectomie pulmonaire, bilobectomie, avec élargissement par bronchoplastie et angioplastie
32.09.00↔	Autre excision ou destruction de lésion ou de tissu de bronche, SAP	32.42.49↔	Lobectomie pulmonaire, bilobectomie, autre
32.09.10↔	Autre excision ou destruction locale de lésion ou de tissu de bronche, par thoracotomie	32.42.99↔	Lobectomie pulmonaire chirurgicale ouverte, autre
32.09.20↔	Autre excision ou destruction locale de lésion ou de tissu de bronche, par thoracoscopie	32.49↔	Autre lobectomie pulmonaire
32.09.99↔	Autre excision ou destruction de lésion ou de tissu de bronche, autre	32.50↔	Pneumectomie par voie thoroscopique
32.1x.10↔	Autre excision de bronche, résection de bifurcation bronchique	32.51.00↔	Pneumectomie, chirurgicale ouverte, SAP
32.1x.20↔	Autre excision de bronche, révision d'insuffisance du moignon bronchique	32.51.10↔	Pneumectomie, chirurgicale ouverte, sans dissection radicale des ganglions, SAP
32.20↔	Excision de lésion ou de tissu du poumon par voie thoroscopique	32.51.11↔	Pneumectomie, chirurgicale ouverte, sans dissection radicale des ganglions, sans élargissement par bronchoplastie ou angioplastie
32.21↔	Plicature de bulles d'emphysème	32.51.12↔	Pneumectomie, chirurgicale ouverte, sans dissection radicale des ganglions, avec élargissement par bronchoplastie
32.22↔	Réduction chirurgicale du volume pulmonaire	32.51.13↔	Pneumectomie, chirurgicale ouverte, sans dissection radicale des ganglions, avec élargissement par angioplastie
32.23↔	Excision ouverte de lésion ou de tissu du poumon	32.51.14↔	Pneumectomie, chirurgicale ouverte, sans dissection radicale des ganglions, avec élargissement par bronchoplastie, avec élargissement par angioplastie
32.25↔	Ablation thoroscopique de lésion ou de tissu du poumon	32.51.19↔	Pneumectomie, chirurgicale ouverte, sans dissection radicale des ganglions, autre
32.26↔	Excision autre et non spécifiée de lésion ou de tissu du poumon	32.51.20↔	Pneumectomie, chirurgicale ouverte, avec dissection radicale des ganglions, SAP
32.29↔	Autre excision ou destruction locale de lésion ou de tissu de poumon	32.51.21↔	Pneumectomie, chirurgicale ouverte, avec dissection radicale des ganglions, sans élargissement par bronchoplastie ou angioplastie
32.30↔	Résection pulmonaire segmentaire anatomique par voie thoroscopique	32.51.22↔	Pneumectomie, chirurgicale ouverte, avec dissection radicale des ganglions, avec élargissement par bronchoplastie
32.39↔	Résection pulmonaire segmentaire anatomique autre et non spécifiée	32.51.23↔	Pneumectomie, chirurgicale ouverte, avec dissection radicale des ganglions, avec élargissement par angioplastie
32.41.00↔	Lobectomie pulmonaire par voie thoroscopique, SAP	32.51.24↔	Pneumectomie, chirurgicale ouverte, avec dissection radicale des ganglions, avec élargissement par bronchoplastie, avec élargissement par angioplastie
32.41.10↔	Lobectomie pulmonaire par voie thoroscopique, sans mention de dissection radicale des ganglions, SAP	32.51.29↔	Pneumectomie, chirurgicale ouverte, avec dissection radicale des ganglions, autre
32.41.11↔	Lobectomie pulmonaire par voie thoroscopique, sans mention de dissection radicale des ganglions, sans élargissement par bronchoplastie ou angioplastie	32.51.31↔	Pneumectomie, chirurgicale ouverte, avec élargissement
32.41.12↔	Lobectomie pulmonaire par voie thoroscopique, sans mention de dissection radicale des ganglions, avec élargissement par bronchoplastie		
32.41.13↔	Lobectomie pulmonaire par voie thoroscopique, sans mention de dissection radicale des ganglions, avec élargissement par angioplastie		
32.41.14↔	Lobectomie pulmonaire par voie thoroscopique, sans mention de dissection radicale des ganglions, avec élargissement par bronchoplastie et angioplastie		
32.41.19↔	Lobectomie pulmonaire par voie thoroscopique, sans mention de dissection radicale des ganglions, autre		
32.41.20↔	Lobectomie pulmonaire par voie thoroscopique, avec dissection radicale des ganglions		
32.41.99↔	Lobectomie pulmonaire par voie thoroscopique, autre		

32.51.99↔	Pneumectomie, chirurgicale ouverte, autre	34.52.13↔	Pleurectomie radicale et décortication du poumon et de la paroi thoracique, avec résection du diaphragme, thoracoscopique
32.59↔	Pneumectomie autre et non spécifiée	34.52.14↔	Pleurectomie radicale et décortication du poumon et de la paroi thoracique, avec résection du péricarde ainsi que du diaphragme, thoracoscopique
32.6↔	Dissection thoracique radicale	34.52.15↔	Pleurectomie partielle et décortication pulmonaire, thoracoscopique
33.20↔	Biopsie pulmonaire par voie thoracoscopique	34.52.16↔	Pleurectomie subtotale et décortication pulmonaire, thoracoscopique
33.34.10↔	Thoracoplastie partielle	34.52.99↔	Pleurectomie et décortication pulmonaire, thoracoscopique, autre
33.34.20↔	Thoracoplastie complète	34.59.10↔	Autre excision de la plèvre, pleurectomie sous thoracoscopie
33.34.99↔	Thoracoplastie, autre	34.59.20↔	Autre excision de la plèvre, pleurectomie chirurgicale ouverte
33.39↔	Autre collapsothérapie chirurgicale de poumon	34.6x.00↔	Pleurodèse, SAP
33.41↔	Suture de lacération de bronche	34.6x.11↔	Pleurodèse chirurgicale ouverte, sans décortication
33.42↔	Fermeture de fistule bronchique	34.6x.12↔	Pleurodèse chirurgicale ouverte, avec décortication
33.43↔	Suture de lacération pulmonaire	34.6x.13↔	Pleurodèse chirurgicale ouverte, par poudrage
33.92↔	Ligature de bronche	34.6x.19↔	Pleurodèse chirurgicale ouverte, autre
34.02↔	Thoracotomie exploratrice	34.6x.20↔	Pleurodèse sous thoracoscopie, SAP
34.03↔	Réouverture de thoracotomie	34.6x.21↔	Pleurodèse sous thoracoscopie, sans décortication
34.3x.00↔	Excision ou destruction de lésion ou de tissu du médiastin, SAP	34.6x.22↔	Pleurodèse sous thoracoscopie, avec décortication
34.3x.10↔	Excision de lésion ou de tissu du médiastin	34.6x.23↔	Pleurodèse sous thoracoscopie, par poudrage
34.3x.20↔	Résection de lésion ou de tissu du médiastin, SAP	34.6x.29↔	Pleurodèse sous thoracoscopie, autre
34.3x.21↔	Résection de lésion ou de tissu du médiastin, sans résection d'organe médiastinal	34.6x.99↔	Pleurodèse, autre
34.3x.22↔	Résection de lésion ou de tissu du médiastin, avec résection du poumon ou de la paroi thoracique	34.71↔	Suture de lacération de la paroi thoracique
34.3x.23↔	Résection de lésion ou de tissu du médiastin, avec résection partielle du péricarde	34.72↔	Fermeture de thoracostomie
34.3x.24↔	Résection de lésion ou de tissu du médiastin, avec endoprothèse vasculaire	34.73↔	Fermeture d'autres fistules thoraciques
34.3x.25↔	Résection de lésion ou de tissu du médiastin, avec résection pulmonaire et endoprothèse vasculaire	34.74↔	Réparation des déformations thoraciques
34.3x.26↔	Résection de lésion ou de tissu du médiastin, avec résection pulmonaire et résection partielle du péricarde	34.79.00↔	Autre réparation de la paroi thoracique, SAP
34.3x.27↔	Résection de lésion ou de tissu du médiastin, avec résection partielle du péricarde et endoprothèse vasculaire	34.79.10↔	Autre réparation de la paroi thoracique, fermeture secondaire de thoracotomie, SAP
34.3x.28↔	Résection de lésion ou de tissu du médiastin, avec résection partielle du poumon et du péricarde et endoprothèse vasculaire	34.79.11↔	Autre réparation de la paroi thoracique, fermeture secondaire de thoracotomie, par fil
34.3x.29↔	Résection de lésion ou de tissu du médiastin, autre	34.79.12↔	Autre réparation de la paroi thoracique, fermeture secondaire de thoracotomie, par plaque
34.3x.30↔	Destruction de lésion ou de tissu du médiastin	34.79.19↔	Autre réparation de la paroi thoracique, fermeture secondaire de thoracotomie, autre
34.3x.99↔	Excision ou destruction de lésion ou de tissu du médiastin, autre	34.79.20↔	Autre réparation chirurgicale ouverte de la paroi thoracique, stabilisation, SAP
34.4x.00↔	Excision ou destruction de lésion de la paroi thoracique, SAP	34.79.21↔	Autre réparation chirurgicale ouverte de la paroi thoracique, stabilisation, par fil
34.4x.10↔	Excision de lésion de la paroi thoracique	34.79.22↔	Autre réparation chirurgicale ouverte de la paroi thoracique, stabilisation, par plaque
34.4x.20↔	Résection partielle de lésion de la paroi thoracique, SAP	34.79.29↔	Autre réparation chirurgicale ouverte de la paroi thoracique, stabilisation, autre
34.4x.21↔	Résection partielle de lésion de la paroi thoracique, sans réparation	34.79.30↔	Autre réparation de la paroi thoracique, réduction ouverte de fracture sternale, SAP
34.4x.22↔	Résection partielle de lésion de la paroi thoracique, avec réparation	34.79.31↔	Autre réparation de la paroi thoracique, réduction ouverte de fracture sternale, par fil
34.4x.30↔	Résection de lésion de la paroi thoracique, résection complète du sternum, SAP	34.79.32↔	Autre réparation de la paroi thoracique, réduction ouverte de fracture sternale, par plaque
34.4x.31↔	Résection de lésion de la paroi thoracique, résection complète du sternum, sans réparation	34.79.39↔	Autre réparation de la paroi thoracique, réduction ouverte de fracture sternale, autre
34.4x.32↔	Résection de lésion de la paroi thoracique, résection complète du sternum, avec réparation	34.79.40↔	Autre réparation de la paroi thoracique, plastie et greffe osseuses
34.51.00↔	Pleurectomie et décortication pulmonaire chirurgicale ouverte, SAP	34.79.99↔	Autre réparation de la paroi thoracique, autre
34.51.11↔	Pleurectomie radicale et décortication du poumon et de la paroi thoracique, sans résection du péricarde ou du diaphragme, chirurgicale ouverte	34.81↔	Excision de lésion ou de tissu du diaphragme
34.51.12↔	Pleurectomie radicale et décortication du poumon et de la paroi thoracique, avec résection du péricarde, chirurgicale ouverte	34.82↔	Suture d'une déchirure du diaphragme
34.51.13↔	Pleurectomie radicale et décortication du poumon et de la paroi thoracique, avec résection du diaphragme, chirurgicale ouverte	34.83↔	Fermeture de fistule trans-diaphragmatique
34.51.14↔	Pleurectomie radicale et décortication du poumon et de la paroi thoracique, avec résection du péricarde ainsi que du diaphragme, chirurgicale ouverte	34.84↔	Autre réparation du diaphragme
34.51.15↔	Pleurectomie partielle et décortication, chirurgicale ouverte	35.31↔	Opérations de muscle papillaire
34.51.16↔	Pleurectomie subtotale et décortication, chirurgicale ouverte	35.32↔	Opérations de cordages tendineux
34.51.99↔	Pleurectomie et décortication pulmonaire chirurgicale ouverte, autre	35.34↔	Infundibulectomie
34.52.00↔	Pleurectomie et décortication pulmonaire, thoracoscopique, SAP	35.35.00↔	Opération de trabécules cardiaques, SAP
34.52.11↔	Pleurectomie radicale et décortication du poumon et de la paroi thoracique, sans résection du péricarde ou du diaphragme, thoracoscopique	35.35.09↔	Opération de trabécules cardiaques, autre
34.52.12↔	Pleurectomie radicale et décortication du poumon et de la paroi thoracique, avec résection du péricarde, thoracoscopique	35.35.10↔	Résection fibreuse ou musculaire sous-valvulaire de la valve aortique
		35.36.00↔	Résection supra-valvulaire, valve cardiaque, SAP
		35.36.09↔	Résection supra-valvulaire, valve cardiaque, autre
		35.36.11↔	Résection supra-valvulaire, valve aortique
		35.36.21↔	Résection supra-valvulaire, valve pulmonaire

35.39↔	Opérations des structures adjacentes aux valves cardiaques, autre	35.a2.11↔	Valvulotomie de la valve mitrale avec sternotomie totale comme voie d'abord
35.41.00↔	Élargissement de communication interauriculaire existante, SAP	35.a2.12↔	Valvulotomie de la valve mitrale avec thoracotomie mini-invasive (sternotomie partielle supérieure, thoracotomie latérale) comme voie d'abord
35.41.10↔	Élargissement de communication interauriculaire existante, technique à ciel ouvert	35.a3.11↔	Valvulotomie de la valve pulmonaire avec sternotomie totale comme voie d'abord
35.41.20↔	Élargissement de communication interauriculaire existante, technique fermée	35.a3.12↔	Valvulotomie de la valve pulmonaire avec thoracotomie mini-invasive (sternotomie partielle supérieure, thoracotomie latérale) comme voie d'abord
35.41.99↔	Élargissement de communication interauriculaire existante, autre	35.a4.11↔	Valvulotomie de la valve tricuspide avec sternotomie totale comme voie d'abord
35.42.00↔	Création de communication septale intracardiaque, SAP	35.a4.12↔	Valvulotomie de la valve tricuspide avec thoracotomie mini-invasive (sternotomie partielle supérieure, thoracotomie latérale) comme voie d'abord
35.42.10↔	Création de communication septale intracardiaque, technique à ciel ouvert	35.c1.11↔	Reconstruction des cuspidés de la valve aortique, avec sternotomie totale comme voie d'abord
35.42.20↔	Création de communication septale intracardiaque, technique fermée	35.c1.12↔	Valvuloplastie de la valve aortique avec thoracotomie mini-invasive (sternotomie partielle supérieure, thoracotomie latérale) comme voie d'abord
35.42.99↔	Création de communication septale intracardiaque, autre	35.c2.11↔	Reconstruction des cuspidés de la valve mitrale, avec sternotomie totale comme voie d'abord
35.43.00↔	Élargissement de communication interventriculaire existante, SAP	35.c2.12↔	Reconstruction des cuspidés de la valve mitrale, avec thoracotomie mini-invasive (sternotomie partielle supérieure, thoracotomie latérale) comme voie d'abord
35.43.10↔	Élargissement de communication interventriculaire existante, technique à ciel ouvert	35.c3.11↔	Reconstruction des cuspidés de la valve pulmonaire, avec sternotomie totale comme voie d'abord
35.43.20↔	Élargissement de communication interventriculaire existante, technique fermée	35.c3.12↔	Reconstruction des cuspidés de la valve pulmonaire, avec thoracotomie mini-invasive (sternotomie partielle supérieure, thoracotomie latérale) comme voie d'abord
35.43.99↔	Élargissement de communication interventriculaire existante, autre	35.c4.11↔	Reconstruction des cuspidés de la valve tricuspide, avec sternotomie totale comme voie d'abord
35.50↔	Réparation de communication septale intracardiaque non précisée, avec prothèse	35.c4.12↔	Reconstruction des cuspidés de la valve tricuspide, avec thoracotomie mini-invasive (sternotomie partielle supérieure, thoracotomie latérale) comme voie d'abord
35.51↔	Réparation de communication interauriculaire avec prothèse, technique ouverte	35.d1.00↔	Annuloplastie de la valve aortique, SAP
35.53↔	Réparation de communication interventriculaire avec prothèse, par voie ouverte	35.d1.09↔	Annuloplastie de la valve aortique, autre
35.54↔	Réparation de défaut des coussinets endocardiques (canal AV), avec prothèse	35.d1.11↔	Annuloplastie de la valve aortique avec sternotomie totale comme voie d'abord
35.60↔	Réparation de communication septale intracardiaque non précisée, avec greffe de tissu	35.d1.12↔	Annuloplastie de la valve aortique avec thoracotomie mini-invasive (sternotomie partielle supérieure, thoracotomie latérale) comme voie d'abord
35.61↔	Réparation de communication interauriculaire, avec greffe de tissu	35.d1.13↔	Annuloplastie de la valve aortique, par voie endovasculaire
35.62↔	Réparation de communication interventriculaire avec greffe de tissu	35.d1.14↔	Annuloplastie de la valve aortique, guidée par cathéter, par voie transapicale
35.63↔	Réparation de défauts des coussinets endocardiques (canal AV), avec greffe de tissu	35.d2.00↔	Annuloplastie de la valve mitrale, SAP
35.70↔	Autre réparation non précisée de communication septale intracardiaque, non précisée	35.d2.09↔	Annuloplastie de la valve mitrale, autre
35.71↔	Autre réparation non précisée de communication interauriculaire	35.d2.11↔	Annuloplastie de la valve mitrale, avec sternotomie totale comme voie d'abord
35.72.00↔	Réparation de communication interventriculaire, SAP	35.d2.12↔	Annuloplastie de la valve mitrale, avec thoracotomie mini-invasive (sternotomie partielle supérieure, thoracotomie latérale) comme voie d'abord
35.72.10↔	Fermeture de communication interventriculaire acquise	35.d2.14↔	Annuloplastie de la valve mitrale, guidée par cathéter, par voie transapicale
35.72.99↔	Réparation de communication interventriculaire, autre	35.d3.00↔	Annuloplastie de la valve pulmonaire, SAP
35.73↔	Autre réparation non précisée de défaut des coussinets endocardiques (canal AV)	35.d3.09↔	Annuloplastie de la valve pulmonaire, autre
35.81↔	Correction totale de la tétralogie de Fallot	35.d3.11↔	Annuloplastie de la valve pulmonaire, avec sternotomie totale comme voie d'abord
35.82↔	Correction de retour (connexion) veineux pulmonaire anormal total	35.d3.12↔	Annuloplastie de la valve pulmonaire, avec thoracotomie mini-invasive (sternotomie partielle supérieure, thoracotomie latérale) comme voie d'abord
35.83↔	Correction totale de tronc artériel commun (truncus arteriosus)	35.d3.13↔	Annuloplastie de la valve pulmonaire, par voie endovasculaire
35.84↔	Correction totale de transposition de gros vaisseaux, NCA	35.d3.14↔	Annuloplastie de la valve pulmonaire, guidée par cathéter, par voie transapicale
35.85↔	Intervention de Norwood de type I	35.d4.00↔	Annuloplastie de la valve tricuspide
35.91↔	Transposition (détournement) interauriculaire du retour veineux	35.d4.09↔	Annuloplastie de la valve tricuspide
35.92↔	Création de conduit entre ventricule droit et artère pulmonaire	35.d4.11↔	Annuloplastie de la valve tricuspide, avec sternotomie totale comme voie d'abord
35.93↔	Création de conduit entre ventricule gauche et aorte	35.d4.12↔	Annuloplastie de la valve tricuspide, avec thoracotomie mini-invasive (sternotomie partielle supérieure, thoracotomie latérale) comme voie d'abord
35.94↔	Création de conduit entre oreillette et artère pulmonaire	35.d4.13↔	Annuloplastie de la valve tricuspide, par voie endovasculaire
35.95↔	Révision d'opération corrective du cœur		
35.98.00↔	Autres opérations des septa du cœur, SAP		
35.98.10↔	Fermeture transluminale percutanée de communication interauriculaire, SAP		
35.98.19↔	Fermeture transluminale percutanée de communication interauriculaire, autre		
35.98.30↔	Fermeture transluminale percutanée de communication interventriculaire		
35.98.99↔	Autres opérations des septa du cœur, autre		
35.99↔	Autres opérations des valves du cœur		
35.a1.11↔	Valvulotomie de la valve aortique avec sternotomie totale comme voie d'abord		
35.a1.12↔	Valvulotomie de la valve aortique avec thoracotomie mini-invasive (sternotomie partielle supérieure, thoracotomie latérale) comme voie d'abord		

35.d4.14↔	Annuloplastie de la valve tricuspide, guidée par cathéter, par voie transapicale	35.f1.62↔	Remplacement de la valve aortique par prothèse vasculaire avec valve, biologique avec thoracotomie mini-invasive (sternotomie partielle supérieure, thoracotomie latérale) comme voie d'abord
35.e1.11↔	Valvuloplastie de la valve aortique avec sternotomie totale comme voie d'abord	35.f1.71↔	Remplacement de la valve aortique par prothèse vasculaire avec valve, mécanique, avec sternotomie totale comme voie d'abord
35.e1.12↔	Valvuloplastie de la valve aortique avec thoracotomie mini-invasive (sternotomie partielle supérieure, thoracotomie latérale) comme voie d'abord	35.f1.72↔	Remplacement de la valve aortique par prothèse vasculaire avec valve, mécanique, avec thoracotomie mini-invasive (sternotomie partielle supérieure, thoracotomie latérale) comme voie d'abord
35.e2.11↔	Valvuloplastie de la valve mitrale avec sternotomie totale comme voie d'abord	35.f2.00↔	Remplacement de la valve mitrale par prothèse valvulaire, SAP
35.e2.12↔	Valvuloplastie de la valve mitrale avec thoracotomie mini-invasive (sternotomie partielle supérieure, thoracotomie latérale) comme voie d'abord	35.f2.09↔	Remplacement de la valve mitrale par prothèse valvulaire, autres
35.e3.11↔	Valvuloplastie de la valve pulmonaire avec sternotomie totale comme voie d'abord	35.f2.11↔	Remplacement de la valve mitrale par allogreffe (homogreffe), avec sternotomie totale comme voie d'abord
35.e3.12↔	Valvuloplastie de la valve pulmonaire avec thoracotomie mini-invasive (sternotomie partielle supérieure, thoracotomie latérale) comme voie d'abord	35.f2.12↔	Remplacement de la valve mitrale par allogreffe (homogreffe), avec thoracotomie mini-invasive (sternotomie partielle supérieure, thoracotomie latérale) comme voie d'abord
35.e4.11↔	Valvuloplastie de la valve tricuspide avec sternotomie totale comme voie d'abord	35.f2.21↔	Remplacement de la valve mitrale par xénogreffe (bioprothèse), avec sternotomie totale comme voie d'abord
35.e4.12↔	Valvuloplastie de la valve tricuspide avec thoracotomie mini-invasive (sternotomie partielle supérieure, thoracotomie latérale) comme voie d'abord	35.f2.22↔	Remplacement de la valve mitrale par xénogreffe (bioprothèse), avec thoracotomie mini-invasive (sternotomie partielle supérieure, thoracotomie latérale) comme voie d'abord
35.f1.00↔	Remplacement de la valve aortique par une prothèse valvulaire ou par une prothèse vasculaire avec valve, SAP	35.f2.31↔	Remplacement de la valve mitrale par xénogreffe, sans stent, avec sternotomie totale comme voie d'abord
35.f1.09↔	Remplacement de la valve aortique par une prothèse valvulaire ou par une prothèse vasculaire avec valve, autres	35.f2.32↔	Remplacement de la valve mitrale par xénogreffe, sans stent, avec thoracotomie mini-invasive (sternotomie partielle supérieure, thoracotomie latérale) comme voie d'abord
35.f1.11↔	Remplacement de la valve aortique par allogreffe (homogreffe), avec sternotomie totale comme voie d'abord	35.f2.51↔	Remplacement de la valve mitrale par prothèse mécanique, avec sternotomie totale comme voie d'abord
35.f1.12↔	Remplacement de la valve aortique par allogreffe (homogreffe), avec thoracotomie mini-invasive (sternotomie partielle supérieure, thoracotomie latérale) comme voie d'abord	35.f2.52↔	Remplacement de la valve mitrale par prothèse mécanique, avec thoracotomie mini-invasive (sternotomie partielle supérieure, thoracotomie latérale) comme voie d'abord
35.f1.21↔	Remplacement de la valve aortique par xénogreffe (bioprothèse), avec sternotomie totale comme voie d'abord	35.f3.00↔	Remplacement de la valve pulmonaire par prothèse valvulaire ou prothèse vasculaire avec valve, SAP
35.f1.22↔	Remplacement de la valve aortique par xénogreffe (bioprothèse), avec thoracotomie mini-invasive (sternotomie partielle supérieure, thoracotomie latérale) comme voie d'abord	35.f3.09↔	Remplacement de la valve pulmonaire par prothèse valvulaire ou prothèse vasculaire avec valve, autres
35.f1.24↔	Remplacement de la valve aortique par xénogreffe (bioprothèse), par voie transapicale	35.f3.11↔	Remplacement de la valve pulmonaire par allogreffe (homogreffe), avec sternotomie totale comme voie d'abord
35.f1.25↔	Remplacement de la valve aortique par xénogreffe (bioprothèse), par voie transapicale, avec utilisation d'un système d'abord et d'obturation apical percutané	35.f3.12↔	Remplacement de la valve pulmonaire par allogreffe (homogreffe), avec thoracotomie mini-invasive (sternotomie partielle supérieure, thoracotomie latérale) comme voie d'abord
35.f1.31↔	Remplacement de la valve aortique par xénogreffe, sans stent, avec sternotomie totale comme voie d'abord	35.f3.21↔	Remplacement de la valve pulmonaire par xénogreffe (bioprothèse), avec sternotomie totale comme voie d'abord
35.f1.32↔	Remplacement de valve aortique par xénogreffe, sans stent, avec thoracotomie mini-invasive (sternotomie partielle supérieure, thoracotomie latérale) comme voie d'abord	35.f3.22↔	Remplacement de la valve pulmonaire par xénogreffe (bioprothèse), avec thoracotomie mini-invasive (sternotomie partielle supérieure, thoracotomie latérale) comme voie d'abord
35.f1.34↔	Remplacement de la valve aortique par xénogreffe, sans stent, par voie transapicale	35.f3.31↔	Remplacement de la valve pulmonaire par xénogreffe, sans stent, avec sternotomie totale comme voie d'abord
35.f1.35↔	Remplacement de la valve aortique par xénogreffe, sans stent, par voie transapicale, avec utilisation d'un système d'abord et d'obturation apical percutané	35.f3.32↔	Remplacement de la valve pulmonaire par xénogreffe, sans stent, avec thoracotomie mini-invasive (sternotomie partielle supérieure, thoracotomie latérale) comme voie d'abord
35.f1.41↔	Remplacement de la valve aortique par xénogreffe auto-expansible, sans suture, avec sternotomie totale comme voie d'abord	35.f3.51↔	Remplacement de la valve pulmonaire par prothèse mécanique, avec sternotomie totale comme voie d'abord
35.f1.42↔	Remplacement de valve aortique par xénogreffe auto-expansible, sans suture, avec thoracotomie mini-invasive (sternotomie partielle supérieure, thoracotomie latérale) comme voie d'abord	35.f3.52↔	Remplacement de la valve pulmonaire par prothèse mécanique, avec thoracotomie mini-invasive (sternotomie partielle supérieure, thoracotomie latérale) comme voie d'abord
35.f1.44↔	Remplacement de la valve aortique par xénogreffe auto-expansible, sans suture, par voie transapicale	35.f3.61↔	Remplacement de la valve pulmonaire par prothèse vasculaire avec valve, biologique, avec sternotomie totale comme voie d'abord
35.f1.45↔	Remplacement de la valve aortique par xénogreffe auto-expansible, sans suture, par voie transapicale, avec utilisation d'un système d'abord et d'obturation apical percutané	35.f3.62↔	Remplacement de la valve pulmonaire par prothèse vasculaire avec valve, biologique avec thoracotomie mini-invasive (sternotomie partielle supérieure, thoracotomie latérale) comme voie d'abord
35.f1.51↔	Remplacement de la valve aortique par prothèse mécanique, avec sternotomie totale comme voie d'abord	35.f3.71↔	Remplacement de la valve pulmonaire par prothèse vasculaire avec valve, biologique, avec sternotomie totale comme voie d'abord
35.f1.52↔	Remplacement de la valve aortique par prothèse mécanique, avec thoracotomie mini-invasive (sternotomie partielle supérieure, thoracotomie latérale) comme voie d'abord	35.f3.72↔	Remplacement de la valve pulmonaire par prothèse vasculaire avec valve, mécanique, avec thoracotomie mini-invasive (sternotomie partielle supérieure, thoracotomie latérale) comme voie d'abord
35.f1.61↔	Remplacement de la valve aortique par prothèse vasculaire avec valve, biologique, avec sternotomie totale comme voie d'abord	35.f4.00↔	Remplacement de la valve tricuspide par prothèse valvulaire, SAP

35.f4.09↔	Remplacement de la valve tricuspide par prothèse valvulaire, autres	35.h1.11↔	Retrait d'une prothèse valvulaire aortique ainsi qu'implantation d'une allogreffe (homogreffe), avec sternotomie totale comme voie d'abord
35.f4.11↔	Remplacement de la valve tricuspide par allogreffe (homogreffe), avec sternotomie totale comme voie d'abord	35.h1.12↔	Retrait d'une prothèse valvulaire aortique ainsi qu'implantation d'une allogreffe (homogreffe), avec thoracotomie mini-invasive (sternotomie partielle supérieure, thoracotomie latérale) comme voie d'abord
35.f4.12↔	Remplacement de la valve tricuspide par allogreffe (homogreffe), avec thoracotomie mini-invasive (sternotomie partielle supérieure, thoracotomie latérale) comme voie d'abord	35.h1.21↔	Retrait d'une prothèse valvulaire aortique ainsi qu'implantation d'une xéno greffe (bioprothèse), avec sternotomie totale comme voie d'abord
35.f4.21↔	Remplacement de la valve tricuspide par xéno greffe (bioprothèse), avec sternotomie totale comme voie d'abord	35.h1.22↔	Retrait d'une prothèse valvulaire aortique ainsi qu'implantation d'une xéno greffe (bioprothèse), avec thoracotomie mini-invasive (sternotomie partielle supérieure, thoracotomie latérale) comme voie d'abord
35.f4.22↔	Remplacement de la valve tricuspide par xéno greffe (bioprothèse), avec thoracotomie mini-invasive (sternotomie partielle supérieure, thoracotomie latérale) comme voie d'abord	35.h1.31↔	Retrait d'une prothèse valvulaire aortique ainsi qu'implantation d'une xéno greffe, sans stent, avec sternotomie totale comme voie d'abord
35.f4.23↔	Remplacement de la valve tricuspide par xéno greffe (bioprothèse), par voie endovasculaire	35.h1.32↔	Retrait d'une prothèse valvulaire aortique ainsi qu'implantation d'une xéno greffe, sans stent, avec thoracotomie mini-invasive (sternotomie partielle supérieure, thoracotomie latérale) comme voie d'abord
35.f4.24↔	Remplacement de la valve tricuspide par xéno greffe (bioprothèse), par voie transapicale	35.h1.41↔	Retrait d'une prothèse valvulaire aortique ainsi qu'implantation d'une xéno greffe auto-expansible, sans suture, avec sternotomie totale comme voie d'abord
35.f4.31↔	Remplacement de la valve tricuspide par xéno greffe, sans stent, avec sternotomie totale comme voie d'abord	35.h1.42↔	Retrait d'une prothèse valvulaire aortique ainsi qu'implantation d'une xéno greffe auto-expansible, sans suture, avec thoracotomie mini-invasive (sternotomie partielle supérieure, thoracotomie latérale) comme voie d'abord
35.f4.32↔	Remplacement de la valve tricuspide par xéno greffe, sans stent, avec thoracotomie mini-invasive (sternotomie partielle supérieure, thoracotomie latérale) comme voie d'abord	35.h1.51↔	Retrait d'une prothèse valvulaire aortique ainsi qu'implantation d'une prothèse mécanique, avec sternotomie totale comme voie d'abord
35.f4.33↔	Remplacement de la valve tricuspide par xéno greffe, sans stent, par voie endovasculaire	35.h1.52↔	Retrait d'une prothèse valvulaire aortique ainsi qu'implantation d'une prothèse mécanique, avec thoracotomie mini-invasive (sternotomie partielle supérieure, thoracotomie latérale) comme voie d'abord
35.f4.34↔	Remplacement de la valve tricuspide par xéno greffe, sans stent, par voie transapicale	35.h1.61↔	Retrait d'une prothèse valvulaire aortique ainsi qu'implantation d'une prothèse vasculaire avec valve, biologique, avec sternotomie totale comme voie d'abord
35.f4.51↔	Remplacement de la valve tricuspide par prothèse mécanique, avec sternotomie totale comme voie d'abord	35.h1.62↔	Retrait d'une prothèse valvulaire aortique ainsi qu'implantation d'une prothèse vasculaire avec valve, biologique avec thoracotomie mini-invasive (sternotomie partielle supérieure, thoracotomie latérale) comme voie d'abord
35.f4.52↔	Remplacement de la valve tricuspide par prothèse mécanique, avec thoracotomie mini-invasive (sternotomie partielle supérieure, thoracotomie latérale) comme voie d'abord	35.h1.71↔	Retrait d'une prothèse valvulaire aortique ainsi qu'implantation d'une prothèse vasculaire avec valve, mécanique, avec sternotomie totale comme voie d'abord
35.g0↔	Révision d'un remplacement de la valve, SAP	35.h1.72↔	Retrait d'une prothèse valvulaire aortique ainsi qu'implantation d'une prothèse vasculaire avec valve, mécanique avec thoracotomie mini-invasive (sternotomie partielle supérieure, thoracotomie latérale) comme voie d'abord
35.g1.11↔	Révision d'un remplacement de la valve aortique, avec sternotomie totale comme voie d'abord	35.h2.00↔	Retrait avec implantation d'une nouvelle prothèse valvulaire mitrale, SAP
35.g1.12↔	Révision d'un remplacement de la valve aortique, avec thoracotomie mini-invasive (sternotomie partielle supérieure, thoracotomie latérale) comme voie d'abord	35.h2.09↔	Retrait avec implantation d'une nouvelle prothèse valvulaire mitrale, autres
35.g1.13↔	Révision d'un remplacement de la valve aortique, par voie endovasculaire	35.h2.11↔	Retrait d'une prothèse valvulaire mitrale ainsi qu'implantation d'une allogreffe (homogreffe), avec sternotomie totale comme voie d'abord
35.g1.14↔	Révision d'un remplacement de la valve aortique, par voie transapicale	35.h2.12↔	Retrait d'une prothèse valvulaire mitrale ainsi qu'implantation d'une allogreffe (homogreffe), avec thoracotomie mini-invasive (sternotomie partielle supérieure, thoracotomie latérale) comme voie d'abord
35.g2.11↔	Révision d'un remplacement de la valve mitrale, avec sternotomie totale comme voie d'abord	35.h2.21↔	Retrait d'une prothèse valvulaire mitrale ainsi qu'implantation d'une xéno greffe (bioprothèse), avec sternotomie totale comme voie d'abord
35.g2.12↔	Révision d'un remplacement de la valve mitrale, avec thoracotomie mini-invasive (sternotomie partielle supérieure, thoracotomie latérale) comme voie d'abord	35.h2.22↔	Retrait d'une prothèse valvulaire mitrale ainsi qu'implantation d'une xéno greffe (bioprothèse), avec thoracotomie mini-invasive (sternotomie partielle supérieure, thoracotomie latérale) comme voie d'abord
35.g2.13↔	Révision d'un remplacement de la valve mitrale, par voie endovasculaire	35.h2.23↔	Retrait d'une prothèse valvulaire mitrale ainsi qu'implantation d'une xéno greffe (bioprothèse), par voie endovasculaire
35.g2.14↔	Révision d'un remplacement de la valve mitrale, par voie transapicale	35.h2.24↔	Retrait d'une prothèse valvulaire mitrale ainsi qu'implantation d'une xéno greffe (bioprothèse), par voie transapicale
35.g3.11↔	Révision d'un remplacement de la valve pulmonaire, avec sternotomie totale comme voie d'abord	35.h2.31↔	Retrait d'une prothèse valvulaire mitrale ainsi qu'implantation d'une xéno greffe, sans stent, avec sternotomie totale comme voie d'abord
35.g3.12↔	Révision d'un remplacement de la valve pulmonaire, avec thoracotomie mini-invasive (sternotomie partielle supérieure, thoracotomie latérale) comme voie d'abord		
35.g3.13↔	Révision d'un remplacement de la valve pulmonaire, par voie endovasculaire		
35.g3.14↔	Révision d'un remplacement de la valve pulmonaire, par voie transapicale		
35.g4.11↔	Révision d'un remplacement de la valve tricuspide, avec sternotomie totale comme voie d'abord		
35.g4.12↔	Révision d'un remplacement de la valve tricuspide, avec thoracotomie mini-invasive (sternotomie partielle supérieure, thoracotomie latérale) comme voie d'abord		
35.g4.13↔	Révision d'un remplacement de la valve tricuspide, par voie endovasculaire		
35.g4.14↔	Révision d'un remplacement de la valve tricuspide, par voie transapicale		
35.g9↔	Révision d'un remplacement de valve cardiaque, autres		
35.h1.00↔	Retrait avec implantation d'une nouvelle prothèse valvulaire aortique ou d'une prothèse vasculaire avec valve, SAP		
35.h1.09↔	Retrait avec implantation d'une nouvelle prothèse valvulaire aortique ou d'une prothèse vasculaire avec valve, autres		

35.h2.32↔	Retrait d'une prothèse valvulaire mitrale ainsi qu'implantation d'une xéno greffe, sans stent, avec thoracotomie mini-invasive (sternotomie partielle supérieure, thoracotomie latérale) comme voie d'abord	35.h4.21↔	Retrait d'une prothèse valvulaire tricuspide ainsi qu'implantation d'une xéno greffe (bioprothèse), avec sternotomie totale comme voie d'abord
35.h2.33↔	Retrait d'une prothèse valvulaire mitrale ainsi qu'implantation d'une xéno greffe, sans stent, par voie endovasculaire	35.h4.22↔	Retrait d'une prothèse valvulaire tricuspide ainsi qu'implantation d'une xéno greffe (bioprothèse), avec thoracotomie mini-invasive (sternotomie partielle supérieure, thoracotomie latérale) comme voie d'abord
35.h2.34↔	Retrait d'une prothèse valvulaire mitrale ainsi qu'implantation d'une xéno greffe, sans stent, par voie transapicale	35.h4.23↔	Retrait d'une prothèse valvulaire tricuspide ainsi qu'implantation d'une xéno greffe (bioprothèse), par voie endovasculaire
35.h2.51↔	Retrait d'une prothèse valvulaire mitrale ainsi qu'implantation d'une prothèse mécanique, avec sternotomie totale comme voie d'abord	35.h4.31↔	Retrait d'une prothèse valvulaire tricuspide ainsi qu'implantation d'une xéno greffe, sans stent, avec sternotomie totale comme voie d'abord
35.h2.52↔	Retrait d'une prothèse valvulaire mitrale ainsi qu'implantation d'une prothèse mécanique, avec thoracotomie mini-invasive (sternotomie partielle supérieure, thoracotomie latérale) comme voie d'abord	35.h4.32↔	Retrait d'une prothèse valvulaire tricuspide ainsi qu'implantation d'une xéno greffe, sans stent, avec thoracotomie mini-invasive (sternotomie partielle supérieure, thoracotomie latérale) comme voie d'abord
35.h3.00↔	Retrait avec implantation d'une nouvelle prothèse valvulaire pulmonaire ou d'une prothèse vasculaire avec valve, SAP	35.h4.33↔	Retrait d'une prothèse valvulaire tricuspide ainsi qu'implantation d'une xéno greffe, sans stent, par voie endovasculaire
35.h3.09↔	Retrait avec implantation d'une nouvelle prothèse valvulaire pulmonaire ou d'une prothèse vasculaire avec valve, autres	35.h4.51↔	Retrait d'une prothèse valvulaire tricuspide ainsi qu'implantation consécutive d'une prothèse mécanique, avec sternotomie totale comme voie d'abord
35.h3.11↔	Retrait d'une prothèse valvulaire pulmonaire ainsi qu'implantation d'une allogreffe (homogreffe), avec sternotomie totale comme voie d'abord	35.h4.52↔	Retrait d'une prothèse valvulaire tricuspide ainsi qu'implantation d'une prothèse mécanique, avec thoracotomie mini-invasive (sternotomie partielle supérieure, thoracotomie latérale) comme voie d'abord
35.h3.12↔	Retrait d'une prothèse valvulaire pulmonaire ainsi qu'implantation d'une allogreffe (homogreffe), avec thoracotomie mini-invasive (sternotomie partielle supérieure, thoracotomie latérale) comme voie d'abord	35.i2.11↔	Opération selon Ross
35.h3.21↔	Retrait d'une prothèse valvulaire pulmonaire ainsi qu'implantation d'une xéno greffe (bioprothèse), avec sternotomie totale comme voie d'abord	35.i3.11↔	Intervention de Tirone David
35.h3.22↔	Retrait d'une prothèse valvulaire pulmonaire ainsi qu'implantation d'une xéno greffe (bioprothèse), avec thoracotomie mini-invasive (sternotomie partielle supérieure, thoracotomie latérale) comme voie d'abord	35.i3.12↔	Opération selon Yacoub
35.h3.31↔	Retrait d'une prothèse valvulaire pulmonaire ainsi qu'implantation d'une xéno greffe, sans stent, avec sternotomie totale comme voie d'abord	35.i9↔	Opérations spécifiques des valves cardiaques et des structures avoisinantes, autres
35.h3.32↔	Retrait d'une prothèse valvulaire pulmonaire ainsi qu'implantation d'une xéno greffe, sans stent, avec thoracotomie mini-invasive (sternotomie partielle supérieure, thoracotomie latérale) comme voie d'abord	36.03↔	Angioplastie d'artère coronaire à thorax ouvert
35.h3.51↔	Retrait d'une prothèse valvulaire pulmonaire ainsi qu'implantation d'une prothèse mécanique, avec sternotomie totale comme voie d'abord	36.09↔	Autre ablation de sténose ou obstruction d'artère coronaire
35.h3.52↔	Retrait d'une prothèse valvulaire pulmonaire ainsi qu'implantation d'une prothèse mécanique, avec thoracotomie mini-invasive (sternotomie partielle supérieure, thoracotomie latérale) comme voie d'abord	36.10↔	Pontage aorto-coronaire pour revascularisation cardiaque, SAP
35.h3.61↔	Retrait d'une prothèse valvulaire pulmonaire ainsi qu'implantation d'une prothèse vasculaire avec valve, biologique, avec sternotomie totale comme voie d'abord	36.11.00↔	Pontage (aorto-)coronaire simple, par technique et par matériel, SAP
35.h3.62↔	Retrait d'une prothèse valvulaire pulmonaire ainsi qu'implantation d'une prothèse vasculaire avec valve, biologique avec thoracotomie mini-invasive (sternotomie partielle supérieure, thoracotomie latérale) comme voie d'abord	36.11.21↔	Pontage (aorto-)coronaire simple, chirurgical ouvert (thoracotomie, mini-thoracotomie, sternotomie), avec artère autogène, artère radiale
35.h3.71↔	Retrait d'une prothèse valvulaire pulmonaire ainsi qu'implantation d'une prothèse vasculaire avec valve, mécanique, avec sternotomie totale comme voie d'abord	36.11.22↔	Pontage (aorto-)coronaire simple, chirurgical ouvert (thoracotomie, mini-thoracotomie, sternotomie), avec artère autogène, artère mammaire interne (artère thoracique interne)
35.h3.72↔	Retrait d'une prothèse valvulaire pulmonaire ainsi qu'implantation d'une prothèse vasculaire avec valve, mécanique, avec thoracotomie mini-invasive (sternotomie partielle supérieure, thoracotomie latérale) comme voie d'abord	36.11.23↔	Pontage (aorto-)coronaire simple, chirurgical ouvert (thoracotomie, mini-thoracotomie, sternotomie), avec artère autogène, greffon libre d'artère mammaire interne [AMI] (artère thoracique interne)
35.h4.00↔	Retrait avec implantation d'une nouvelle prothèse valvulaire tricuspide, SAP	36.11.24↔	Pontage (aorto-)coronaire simple, chirurgical ouvert (thoracotomie, mini-thoracotomie, sternotomie), avec artère autogène, artère abdominale
35.h4.09↔	Retrait avec implantation d'une nouvelle prothèse valvulaire tricuspide, autres	36.11.25↔	Pontage (aorto-)coronaire simple, chirurgical ouvert (thoracotomie, mini-thoracotomie, sternotomie), avec artère autogène, autre artère
35.h4.11↔	Retrait d'une prothèse valvulaire tricuspide ainsi qu'implantation d'une allogreffe (homogreffe), avec sternotomie totale comme voie d'abord	36.11.26↔	Pontage (aorto-)coronaire simple, chirurgical ouvert (thoracotomie, mini-thoracotomie, sternotomie), avec veine autogène, sans treillis externe de stabilisation
35.h4.12↔	Retrait d'une prothèse valvulaire tricuspide ainsi qu'implantation d'une allogreffe (homogreffe), avec thoracotomie mini-invasive (sternotomie partielle supérieure, thoracotomie latérale) comme voie d'abord	36.11.27↔	Pontage (aorto-)coronaire simple, chirurgical ouvert (thoracotomie, mini-thoracotomie, sternotomie), avec veine autogène, avec treillis externe de stabilisation
		36.11.28↔	Pontage (aorto-)coronaire simple, chirurgical ouvert (thoracotomie, mini-thoracotomie, sternotomie), avec xéno greffe
		36.11.2a↔	Pontage (aorto-)coronaire simple, chirurgical ouvert (thoracotomie, mini-thoracotomie, sternotomie), avec prothèse vasculaire
		36.11.31↔	Pontage (aorto-)coronaire simple, mini-invasif, avec artère autogène, artère radiale
		36.11.32↔	Pontage (aorto-)coronaire simple, mini-invasif, avec artère autogène, artère mammaire interne (artère thoracique interne)
		36.11.33↔	Pontage (aorto-)coronaire simple, mini-invasif, avec artère autogène, greffon libre d'artère mammaire interne [IMA] (artère thoracique interne)
		36.11.34↔	Pontage (aorto-)coronaire simple, mini-invasif, avec artère autogène, artère abdominale
		36.11.35↔	Pontage (aorto-)coronaire simple, mini-invasif, avec artère autogène, autre artère

36.11.36↔	Pontage (aorto-)coronaire simple, mini-invasif, avec veine autogène, sans treillis externe de stabilisation	36.13.25↔	Triple pontage (aorto-)coronaire, chirurgical ouvert (thoracotomie, mini-thoracotomie, sternotomie), avec artère autogène, autre artère
36.11.37↔	Pontage (aorto-)coronaire simple, mini-invasif, avec veine autogène, avec treillis externe de stabilisation	36.13.26↔	Triple pontage (aorto-)coronaire, chirurgical ouvert (thoracotomie, mini-thoracotomie, sternotomie), avec veine autogène, sans treillis externe de stabilisation
36.11.38↔	Pontage (aorto-)coronaire simple, mini-invasif, avec xéno greffe	36.13.27↔	Triple pontage (aorto-)coronaire, chirurgical ouvert (thoracotomie, mini-thoracotomie, sternotomie), avec veine autogène, avec treillis externe de stabilisation
36.11.3a↔	Pontage (aorto-)coronaire simple, mini-invasif, avec prothèse vasculaire	36.13.28↔	Triple pontage (aorto-)coronaire, chirurgical ouvert (thoracotomie, mini-thoracotomie, sternotomie), avec xéno greffe
36.11.99↔	Pontage (aorto-)coronaire simple, par technique et par matériel, autre	36.13.2a↔	Triple pontage (aorto-)coronaire, chirurgical ouvert (thoracotomie, mini-thoracotomie, sternotomie), avec prothèse vasculaire
36.12.00↔	Double pontage (aorto-)coronaire, par technique et par matériel, SAP	36.13.31↔	Triple pontage (aorto-)coronaire, mini-invasif, avec artère autogène, artère radiale
36.12.21↔	Double pontage (aorto-)coronaire, chirurgical ouvert (thoracotomie, mini-thoracotomie, sternotomie), avec artère autogène, artère radiale	36.13.32↔	Triple pontage (aorto-)coronaire, mini-invasif, avec artère autogène, artère mammaire interne (artère thoracique interne)
36.12.22↔	Double pontage (aorto-)coronaire, chirurgical ouvert (thoracotomie, mini-thoracotomie, sternotomie), avec artère autogène, artère mammaire interne (artère thoracique interne)	36.13.33↔	Triple pontage (aorto-)coronaire, mini-invasif, avec artère autogène, greffon libre d'artère mammaire interne [AMI] (artère thoracique interne)
36.12.23↔	Double pontage (aorto-)coronaire, chirurgical ouvert (thoracotomie, mini-thoracotomie, sternotomie), avec artère autogène, greffon libre d'artère mammaire interne [AMI] (artère thoracique interne)	36.13.34↔	Triple pontage (aorto-)coronaire, mini-invasif, avec artère autogène, artère abdominale
36.12.24↔	Double pontage (aorto-)coronaire, chirurgical ouvert (thoracotomie, mini-thoracotomie, sternotomie), avec artère autogène, artère abdominale	36.13.35↔	Triple pontage (aorto-)coronaire, mini-invasif, avec artère autogène, autre artère
36.12.25↔	Double pontage (aorto-)coronaire, chirurgical ouvert (thoracotomie, mini-thoracotomie, sternotomie), avec artère autogène, autre artère	36.13.36↔	Triple pontage (aorto-)coronaire, mini-invasif, avec veine autogène, sans treillis externe de stabilisation
36.12.26↔	Double pontage (aorto-)coronaire, chirurgical ouvert (thoracotomie, mini-thoracotomie, sternotomie), avec veine autogène, sans treillis externe de stabilisation	36.13.37↔	Triple pontage (aorto-)coronaire, mini-invasif, avec veine autogène, avec treillis externe de stabilisation
36.12.27↔	Double pontage (aorto-)coronaire, chirurgical ouvert (thoracotomie, mini-thoracotomie, sternotomie), avec veine autogène, avec treillis externe de stabilisation	36.13.38↔	Triple pontage (aorto-)coronaire, mini-invasif, avec xéno greffe
36.12.28↔	Double pontage (aorto-)coronaire, chirurgical ouvert (thoracotomie, mini-thoracotomie, sternotomie), avec xéno greffe	36.13.3a↔	Triple pontage (aorto-)coronaire, mini-invasif, avec prothèse vasculaire
36.12.2a↔	Double pontage (aorto-)coronaire, chirurgical ouvert (thoracotomie, mini-thoracotomie, sternotomie), avec prothèse vasculaire	36.13.99↔	Triple pontage (aorto-)coronaire, par technique et par matériel, autre
36.12.31↔	Double pontage (aorto-)coronaire, mini-invasif, avec artère autogène, artère radiale	36.18.00↔	Quadruple pontage (aorto-)coronaire, par technique et par matériel, SAP
36.12.32↔	Double pontage (aorto-)coronaire, mini-invasif, avec artère autogène, artère mammaire interne (artère thoracique interne)	36.18.11↔	Quadruple pontage (aorto-)coronaire, chirurgical ouvert (thoracotomie, mini-thoracotomie, sternotomie), avec artère autogène, artère radiale
36.12.33↔	Double pontage (aorto-)coronaire, mini-invasif, avec artère autogène, greffon libre d'artère mammaire interne [IMA] (artère thoracique interne)	36.18.12↔	Quadruple pontage (aorto-)coronaire, chirurgical ouvert (thoracotomie, mini-thoracotomie, sternotomie), avec artère autogène, artère mammaire interne (artère thoracique interne)
36.12.34↔	Double pontage (aorto-)coronaire, mini-invasif, avec artère autogène, artère abdominale	36.18.13↔	Quadruple pontage (aorto-)coronaire, chirurgical ouvert (thoracotomie, mini-thoracotomie, sternotomie), avec artère autogène, greffon libre d'artère mammaire interne [AMI] (artère thoracique interne)
36.12.35↔	Double pontage (aorto-)coronaire, mini-invasif, avec artère autogène, autre artère	36.18.14↔	Quadruple pontage (aorto-)coronaire, chirurgical ouvert (thoracotomie, mini-thoracotomie, sternotomie), avec artère autogène, artère abdominale
36.12.36↔	Double pontage (aorto-)coronaire, mini-invasif, avec veine autogène, sans treillis externe de stabilisation	36.18.15↔	Quadruple pontage (aorto-)coronaire, chirurgical ouvert (thoracotomie, mini-thoracotomie, sternotomie), avec artère autogène, autre artère
36.12.37↔	Double pontage (aorto-)coronaire, mini-invasif, avec veine autogène, avec treillis externe de stabilisation	36.18.16↔	Quadruple pontage (aorto-)coronaire, chirurgical ouvert (thoracotomie, mini-thoracotomie, sternotomie), avec veine autogène, sans treillis externe de stabilisation
36.12.38↔	Double pontage (aorto-)coronaire, mini-invasif, avec xéno greffe	36.18.17↔	Quadruple pontage (aorto-)coronaire, chirurgical ouvert (thoracotomie, mini-thoracotomie, sternotomie), avec veine autogène, avec treillis externe de stabilisation
36.12.3a↔	Double pontage (aorto-)coronaire, mini-invasif, avec prothèse vasculaire	36.18.18↔	Quadruple pontage (aorto-)coronaire, chirurgical ouvert (thoracotomie, mini-thoracotomie, sternotomie), avec xéno greffe
36.12.99↔	Double pontage (aorto-)coronaire, par technique et par matériel, autre	36.18.1a↔	Quadruple pontage (aorto-)coronaire, chirurgical ouvert (thoracotomie, mini-thoracotomie, sternotomie), avec prothèse vasculaire
36.13.00↔	Triple pontage (aorto-)coronaire, par technique et par matériel, SAP	36.18.21↔	Quadruple pontage (aorto-)coronaire, mini-invasif, avec artère autogène, artère radiale
36.13.21↔	Triple pontage (aorto-)coronaire, chirurgical ouvert (thoracotomie, mini-thoracotomie, sternotomie), avec artère autogène, artère radiale	36.18.22↔	Quadruple pontage (aorto-)coronaire, mini-invasif, avec artère autogène, artère mammaire interne (artère thoracique interne)
36.13.22↔	Triple pontage (aorto-)coronaire, chirurgical ouvert (thoracotomie, mini-thoracotomie, sternotomie), avec artère autogène, artère mammaire interne (artère thoracique interne)	36.18.23↔	Quadruple pontage (aorto-)coronaire, mini-invasif, avec artère autogène, greffon libre d'artère mammaire interne [IMA] (artère thoracique interne)
36.13.23↔	Triple pontage (aorto-)coronaire, chirurgical ouvert (thoracotomie, mini-thoracotomie, sternotomie), avec artère autogène, greffon libre d'artère mammaire interne [AMI] (artère thoracique interne)	36.18.24↔	Quadruple pontage (aorto-)coronaire, mini-invasif, avec artère autogène, artère abdominale
36.13.24↔	Triple pontage (aorto-)coronaire, chirurgical ouvert (thoracotomie, mini-thoracotomie, sternotomie), avec artère autogène, artère abdominale	36.18.25↔	Quadruple pontage (aorto-)coronaire, mini-invasif, avec artère autogène, autre artère

36.18.26↔	Quadruple pontage (aorto-)coronaire, mini-invasif, avec veine autogène, sans treillis externe de stabilisation	36.1b.14↔	Pontage (aorto-)coronaire sextuple ou plus, chirurgical ouvert (thoracotomie, mini-thoracotomie, sternotomie), avec artère autogène, artère abdominale
36.18.27↔	Quadruple pontage (aorto-)coronaire, mini-invasif, avec veine autogène, avec treillis externe de stabilisation	36.1b.15↔	Pontage (aorto-)coronaire sextuple ou plus, chirurgical ouvert (thoracotomie, mini-thoracotomie, sternotomie), avec artère autogène, autre artère
36.18.28↔	Quadruple pontage (aorto-)coronaire, mini-invasif, avec xéno greffe	36.1b.16↔	Pontage (aorto-)coronaire sextuple ou plus, chirurgical ouvert (thoracotomie, mini-thoracotomie, sternotomie), avec veine autogène, sans treillis externe de stabilisation
36.18.2a↔	Quadruple pontage (aorto-)coronaire, mini-invasif, avec prothèse vasculaire	36.1b.17↔	Pontage (aorto-)coronaire sextuple ou plus, chirurgical ouvert (thoracotomie, mini-thoracotomie, sternotomie), avec veine autogène, avec treillis externe de stabilisation
36.18.99↔	Quadruple pontage (aorto-)coronaire, par technique et par matériel, autre	36.1b.18↔	Pontage (aorto-)coronaire sextuple ou plus, chirurgical ouvert (thoracotomie, mini-thoracotomie, sternotomie), avec xéno greffe
36.19↔	Autre anastomose de pontage pour revascularisation du coeur	36.1b.1a↔	Pontage (aorto-)coronaire sextuple ou plus, chirurgical ouvert (thoracotomie, mini-thoracotomie, sternotomie), avec prothèse vasculaire
36.1a.00↔	Quintuple pontage (aorto-)coronaire, par technique et par matériel, SAP	36.1b.21↔	Pontage (aorto-)coronaire sextuple ou plus, mini-invasif, avec artère autogène, artère radiale
36.1a.11↔	Quintuple pontage (aorto-)coronaire, chirurgical ouvert (thoracotomie, mini-thoracotomie, sternotomie), avec artère autogène, artère radiale	36.1b.22↔	Pontage (aorto-)coronaire sextuple ou plus, mini-invasif, avec artère autogène, artère mammaire interne (artère thoracique interne)
36.1a.12↔	Quintuple pontage (aorto-)coronaire, chirurgical ouvert (thoracotomie, mini-thoracotomie, sternotomie), avec artère autogène, artère mammaire interne (artère thoracique interne)	36.1b.23↔	Pontage (aorto-)coronaire sextuple ou plus, mini-invasif, avec artère autogène, greffon libre d'artère mammaire interne [IMA] (artère thoracique interne)
36.1a.13↔	Quintuple pontage (aorto-)coronaire, chirurgical ouvert (thoracotomie, mini-thoracotomie, sternotomie), avec artère autogène, greffon libre d'artère mammaire interne [AMI] (artère thoracique interne)	36.1b.24↔	Pontage (aorto-)coronaire sextuple ou plus, mini-invasif, avec artère autogène, artère abdominale
36.1a.14↔	Quintuple pontage (aorto-)coronaire, chirurgical ouvert (thoracotomie, mini-thoracotomie, sternotomie), avec artère autogène, artère abdominale	36.1b.25↔	Pontage (aorto-)coronaire sextuple ou plus, mini-invasif, avec artère autogène, autre artère
36.1a.15↔	Quintuple pontage (aorto-)coronaire, chirurgical ouvert (thoracotomie, mini-thoracotomie, sternotomie), avec artère autogène, autre artère	36.1b.26↔	Pontage (aorto-)coronaire sextuple ou plus, mini-invasif, avec veine autogène, sans treillis externe de stabilisation
36.1a.16↔	Quintuple pontage (aorto-)coronaire, chirurgical ouvert (thoracotomie, mini-thoracotomie, sternotomie), avec veine autogène, sans treillis externe de stabilisation	36.1b.27↔	Pontage (aorto-)coronaire sextuple ou plus, mini-invasif, avec veine autogène, avec treillis externe de stabilisation
36.1a.17↔	Quintuple pontage (aorto-)coronaire, chirurgical ouvert (thoracotomie, mini-thoracotomie, sternotomie), avec veine autogène, avec treillis externe de stabilisation	36.1b.28↔	Pontage (aorto-)coronaire sextuple ou plus, mini-invasif, avec xéno greffe
36.1a.18↔	Quintuple pontage (aorto-)coronaire, chirurgical ouvert (thoracotomie, mini-thoracotomie, sternotomie), avec xéno greffe	36.1b.2a↔	Pontage (aorto-)coronaire sextuple ou plus, mini-invasif, avec prothèse vasculaire
36.1a.1a↔	Quintuple pontage (aorto-)coronaire, chirurgical ouvert (thoracotomie, mini-thoracotomie, sternotomie), avec prothèse vasculaire	36.1b.99↔	Pontage (aorto-)coronaire sextuple ou plus, par technique et par matériel, autre
36.1a.21↔	Quintuple pontage (aorto-)coronaire, mini-invasif, avec artère autogène, artère radiale	36.31↔	Revascularisation transmyocardique à thorax ouvert
36.1a.22↔	Quintuple pontage (aorto-)coronaire, mini-invasif, avec artère autogène, artère mammaire interne (artère thoracique interne)	36.32↔	Autre revascularisation transmyocardique
36.1a.23↔	Quintuple pontage (aorto-)coronaire, mini-invasif, avec artère autogène, greffon libre d'artère mammaire interne [IMA] (artère thoracique interne)	36.33↔	Revascularisation transmyocardique endoscopique
36.1a.24↔	Quintuple pontage (aorto-)coronaire, mini-invasif, avec artère autogène, artère abdominale	36.34↔	Revascularisation transmyocardique percutanée
36.1a.25↔	Quintuple pontage (aorto-)coronaire, mini-invasif, avec artère autogène, autre artère	36.39.00↔	Autre revascularisation cardiaque, SAP
36.1a.26↔	Quintuple pontage (aorto-)coronaire, mini-invasif, avec veine autogène, sans treillis externe de stabilisation	36.39.10↔	Revascularisation cardiaque par patches d'élargissement des artères coronaires
36.1a.27↔	Quintuple pontage (aorto-)coronaire, mini-invasif, avec veine autogène, avec treillis externe de stabilisation	36.39.11↔	Révision de pontage coronaire
36.1a.28↔	Quintuple pontage (aorto-)coronaire, mini-invasif, avec xéno greffe	36.39.12↔	Nouveau pontage coronaire
36.1a.2a↔	Quintuple pontage (aorto-)coronaire, mini-invasif, avec prothèse vasculaire	36.39.13↔	Transposition d'artère coronaire
36.1a.99↔	Quintuple pontage (aorto-)coronaire, autre	36.39.99↔	Autre revascularisation cardiaque, autre
36.1b.00↔	Pontage (aorto-)coronaire sextuple ou plus, par technique et par matériel, SAP	37.11↔	Cardiotomie
36.1b.11↔	Pontage (aorto-)coronaire sextuple ou plus, chirurgical ouvert (thoracotomie, mini-thoracotomie, sternotomie), avec artère autogène, artère radiale	37.12.00↔	Péricardiotomie, SAP
36.1b.12↔	Pontage (aorto-)coronaire sextuple ou plus, chirurgical ouvert (thoracotomie, mini-thoracotomie, sternotomie), avec artère autogène, artère mammaire interne (artère thoracique interne)	37.12.09↔	Péricardiotomie, autre
36.1b.13↔	Pontage (aorto-)coronaire sextuple ou plus, chirurgical ouvert (thoracotomie, mini-thoracotomie, sternotomie), avec artère autogène, greffon libre d'artère mammaire interne [AMI] (artère thoracique interne)	37.12.11↔	Péricardiotomie, par chirurgie ouverte
		37.12.12↔	Péricardiotomie, par thoracoscopie
		37.31.00↔	Péricardectomie, SAP
		37.31.10↔	Péricardectomie partielle
		37.31.20↔	Péricardectomie totale
		37.31.30↔	Excision d'adhérences du péricarde
		37.31.99↔	Péricardectomie, autre
		37.32↔	Excision d'anévrisme du coeur
		37.33.00↔	Excision ou destruction d'autre lésion ou tissu du coeur, par voie ouverte, SAP
		37.33.10↔	Excision ou destruction d'éléments du système de conduction des stimuli, par voie ouverte, SAP
		37.33.11↔	Excision ou destruction d'éléments du système de conduction des stimuli, par voie ouverte, techniques d'ablation pour le traitement de tachyarythmie
		37.33.19↔	Excision ou destruction d'éléments du système de conduction des stimuli, par voie ouverte, autre
		37.33.20↔	Excision d'autre lésion ou tissu du coeur, par voie ouverte
		37.33.30↔	Destruction d'autre lésion ou tissu du coeur, par voie ouverte

37.33.99↔	Excision ou destruction d'autre lésion ou tissu du coeur, par voie ouverte, autre	37.6b.31↔	Retrait d'un système d'assistance cardio-vasculaire, avec pompe, sans fonction d'échange gazeux, intracorporel, ventriculaire gauche, par chirurgie thoracique ouverte (thoracotomie, mini-thoracotomie, sternotomie)
37.35↔	Ventriculectomie partielle	37.6b.32↔	Retrait d'un système d'assistance cardio-vasculaire, avec pompe, sans fonction d'échange gazeux, intracorporel, ventriculaire droit, par chirurgie thoracique ouverte (thoracotomie, mini-thoracotomie, sternotomie)
37.41↔	Implantation de système d'assistance cardiaque prothétique autour du coeur	37.6b.33↔	Retrait d'un système d'assistance cardio-vasculaire, avec pompe, sans fonction d'échange gazeux, intracorporel, biventriculaire, par chirurgie thoracique ouverte (thoracotomie, mini-thoracotomie, sternotomie)
37.52↔	Implantation de système intégral de remplacement du coeur	37.6b.61↔	Retrait d'un système d'assistance cardio-vasculaire et pulmonaire, avec pompe, avec oxygénateur (y compris élimination de CO ₂), extracorporel, veino-veineux, par chirurgie extra-thoracique ouverte (p.ex. exposition de vaisseau sanguin)
37.53↔	Remplacement ou réparation de l'unité thoracique du système de remplacement du coeur	37.6b.71↔	Retrait d'un système d'assistance cardio-vasculaire et pulmonaire, avec pompe, avec oxygénateur (y compris élimination de CO ₂), extracorporel, veino-artériel ou veino-veino-artériel, par chirurgie thoracique ouverte (thoracotomie, mini-thoracotomie, sternotomie)
37.54↔	Remplacement ou réparation d'autres composantes implantables de système intégral de remplacement du coeur	37.6b.72↔	Retrait d'un système d'assistance cardio-vasculaire et pulmonaire, avec pompe, avec oxygénateur (y compris élimination de CO ₂), extracorporel, veino-artériel ou veino-veino-artériel, par chirurgie extra-thoracique ouverte (p.ex. exposition du vaisseau sanguin)
37.6a.11↔	Implantation d'un système d'assistance cardio-vasculaire, avec pompe, sans fonction d'échange gazeux, extracorporel, ventriculaire gauche, par chirurgie thoracique ouverte (thoracotomie, mini-thoracotomie, sternotomie)	37.6b.81↔	Retrait de ballonnet de contre-pulsation intra-aortique (IABP), chirurgical ouvert
37.6a.12↔	Implantation d'un système d'assistance cardio-vasculaire, avec pompe, sans fonction d'échange gazeux, extracorporel, ventriculaire droit, par chirurgie thoracique ouverte (thoracotomie, mini-thoracotomie, sternotomie)	37.6b.a1↔	Retrait d'un système d'assistance cardio-vasculaire et pulmonaire, sans pompe, avec élimination de CO ₂ , extracorporel, artério-veineux, par chirurgie extra-thoracique ouverte (p.ex. exposition du vaisseau sanguin)
37.6a.21↔	Implantation d'un système d'assistance cardio-vasculaire, avec pompe, sans fonction d'échange gazeux, extracorporel, biventriculaire, par chirurgie thoracique ouverte (thoracotomie, mini-thoracotomie, sternotomie)	37.6c.11↔	Révision sans remplacement d'un système d'assistance cardio-vasculaire, avec pompe, sans fonction d'échange gazeux, extracorporel, ventriculaire gauche, par chirurgie thoracique ouverte (thoracotomie, mini-thoracotomie, sternotomie)
37.6a.31↔	Implantation d'un système d'assistance cardio-vasculaire, avec pompe, sans fonction d'échange gazeux, intracorporel, ventriculaire gauche, par chirurgie thoracique ouverte (thoracotomie, mini-thoracotomie, sternotomie)	37.6c.12↔	Révision sans remplacement d'un système d'assistance cardio-vasculaire, avec pompe, sans fonction d'échange gazeux, extracorporel, ventriculaire droit, par chirurgie thoracique ouverte (thoracotomie, mini-thoracotomie, sternotomie)
37.6a.32↔	Implantation d'un système d'assistance cardio-vasculaire, avec pompe, sans fonction d'échange gazeux, intracorporel, ventriculaire droit, par chirurgie thoracique ouverte (thoracotomie, mini-thoracotomie, sternotomie)	37.6c.21↔	Révision sans remplacement d'un système d'assistance cardio-vasculaire, avec pompe, sans fonction d'échange gazeux, extracorporel, biventriculaire, par chirurgie thoracique ouverte (thoracotomie, mini-thoracotomie, sternotomie)
37.6a.33↔	Implantation d'un système d'assistance cardio-vasculaire, avec pompe, sans fonction d'échange gazeux, intracorporel, biventriculaire, par chirurgie thoracique ouverte (thoracotomie, mini-thoracotomie, sternotomie)	37.6c.31↔	Révision sans remplacement d'un système d'assistance cardio-vasculaire, avec pompe, sans fonction d'échange gazeux, intracorporel, ventriculaire gauche, par chirurgie thoracique ouverte (thoracotomie, mini-thoracotomie, sternotomie)
37.6a.51↔	Implantation d'un système d'assistance cardio-vasculaire et pulmonaire, avec pompe, avec élimination de CO ₂ , extracorporel, veino-veineux, par voie percutanée	37.6c.32↔	Révision sans remplacement d'un système d'assistance cardio-vasculaire, avec pompe, sans fonction d'échange gazeux, intracorporel, ventriculaire droit, par chirurgie thoracique ouverte (thoracotomie, mini-thoracotomie, sternotomie)
37.6a.61↔	Implantation d'un système d'assistance cardio-vasculaire et pulmonaire, avec pompe, avec oxygénateur (y compris élimination de CO ₂), extracorporel, veino-veineux, par chirurgie extra-thoracique ouverte (p.ex. exposition de vaisseau sanguin)	37.6c.33↔	Révision sans remplacement d'un système d'assistance cardio-vasculaire, avec pompe, sans fonction d'échange gazeux, intracorporel, biventriculaire, par chirurgie thoracique ouverte (thoracotomie, mini-thoracotomie, sternotomie)
37.6a.62↔	Implantation d'un système d'assistance cardio-vasculaire et pulmonaire, avec pompe, avec oxygénateur (y compris élimination de CO ₂), extracorporel, veino-veineux, par voie percutanée	37.6c.61↔	Révision sans remplacement d'un système d'assistance cardio-vasculaire et pulmonaire, avec pompe, avec oxygénateur (y compris élimination de CO ₂), extracorporel, veino-veineux, par chirurgie extra-thoracique ouverte (p.ex. exposition du vaisseau sanguin)
37.6a.71↔	Implantation d'un système d'assistance cardio-vasculaire et pulmonaire, avec pompe, avec oxygénateur (y compris élimination de CO ₂), extracorporel, veino-artériel ou veino/veino-artériel, par chirurgie thoracique ouverte (thoracotomie, mini-thoracotomie, sternotomie)	37.6c.71↔	Révision sans remplacement d'un système d'assistance cardio-vasculaire et pulmonaire, avec pompe, avec oxygénateur (y compris élimination de CO ₂), extracorporel, veino-artériel ou veino-veino-artériel, par chirurgie thoracique ouverte (thoracotomie, mini-thoracotomie, sternotomie)
37.6a.72↔	Implantation d'un système d'assistance cardio-vasculaire et pulmonaire, avec pompe, avec oxygénateur (y compris élimination de CO ₂), extracorporel, veino-artériel ou veino-veino-artériel, par chirurgie extra-thoracique ouverte (p.ex. exposition du vaisseau sanguin)	37.6c.72↔	Révision sans remplacement d'un système d'assistance cardio-vasculaire et pulmonaire, avec pompe, avec oxygénateur (y compris élimination de CO ₂), extracorporel, veino-artériel ou veino-veino-artériel, par chirurgie extra-thoracique ouverte (p.ex. exposition du vaisseau sanguin)
37.6a.73↔	Implantation d'un système d'assistance cardio-vasculaire et pulmonaire, avec pompe, avec oxygénateur (y compris élimination de CO ₂), extracorporel, veino-artériel ou veino-veino-artériel, par voie percutanée	37.6c.a1↔	Révision sans remplacement d'un système d'assistance cardio-vasculaire et pulmonaire, sans pompe, avec élimination de CO ₂ , extracorporel, artério-veineux, par chirurgie extra-thoracique ouverte (p.ex. exposition de vaisseau sanguin)
37.6b.11↔	Retrait d'un système d'assistance cardio-vasculaire, avec pompe, sans fonction d'échange gazeux, extracorporel, ventriculaire gauche, par chirurgie thoracique ouverte (thoracotomie, mini-thoracotomie, sternotomie)		
37.6b.12↔	Retrait d'un système d'assistance cardio-vasculaire, avec pompe, sans fonction d'échange gazeux, extracorporel, ventriculaire droit, par chirurgie thoracique ouverte (thoracotomie, mini-thoracotomie, sternotomie)		
37.6b.21↔	Retrait d'un système d'assistance cardio-vasculaire, avec pompe, sans fonction d'échange gazeux, extracorporel, biventriculaire, par chirurgie thoracique ouverte (thoracotomie, mini-thoracotomie, sternotomie)		

37.8a.00↔	Implantation de pacemaker permanent, SAP	38.34.30↔	Résection de l'aorte abdominale, avec anastomose
37.8a.11↔	Implantation de pacemaker à chambre unique	38.34.99↔	Résection de l'aorte, avec anastomose, autre
37.8a.21↔	Implantation de pacemaker à double chambre, sans stimulation antitachycardique	38.35.00↔	Résection de vaisseaux thoraciques, avec anastomose, SAP
37.8a.22↔	Implantation de pacemaker à double chambre, avec stimulation antitachycardique	38.35.10↔	Résection d'artères thoraciques, avec anastomose, SAP
37.8a.31↔	Implantation de pacemaker à resynchronisation (CRT-P)	38.35.11↔	Résection de l'artère sous-clavière, avec anastomose
37.8a.41↔	Implantation de pacemaker transveineux sans sonde	38.35.12↔	Résection du tronc brachio-céphalique, avec anastomose
37.8a.99↔	Implantation de pacemaker permanent, autre	38.35.13↔	Résection de l'artère pulmonaire, avec anastomose
37.8e.00↔	Implantation de cardiovertteur ou défibrillateur, SAP	38.35.19↔	Résection d'artères thoraciques, avec anastomose, autre
37.8e.11↔	Implantation d'un défibrillateur à chambre unique	38.35.20↔	Résection de veines thoraciques, avec anastomose, SAP
37.8e.12↔	Implantation d'un défibrillateur à double chambre	38.35.21↔	Résection de la veine pulmonaire, avec anastomose
37.8e.21↔	Implantation de défibrillateur à resynchronisation (CRT-D)	38.35.22↔	Résection de la veine sous-clavière, avec anastomose
37.8e.22↔	Implantation de défibrillateur à chambre unique avec capteur auriculaire	38.35.23↔	Résection de la veine cave supérieure, avec anastomose
37.8e.31↔	Implantation d'un système sous-cutané de défibrillation	38.35.28↔	Résection de veines thoraciques et d'autres veines profondes, avec anastomose
37.8e.99↔	Implantation de cardiovertteur ou défibrillateur, autre	38.35.29↔	Résection de veines thoraciques, avec anastomose, autre
37.91↔	Massage cardiaque à thorax ouvert	38.35.99↔	Résection de vaisseaux thoraciques, avec anastomose, autre
37.99.00↔	Autres opérations du coeur et du péricarde, SAP	38.36.00↔	Résection d'artères abdominales, avec anastomose, SAP
37.99.10↔	Traitement par injection intramyocardique de cellules souches, SAP	38.36.10↔	Résection d'artères viscérales, avec anastomose, SAP
37.99.11↔	Traitement par injection intramyocardique de cellules souches, sans enrichissement de fractions ni culture	38.36.11↔	Résection du tronc coeliaque, avec anastomose
37.99.12↔	Traitement par injection intramyocardique de cellules souches obtenues par enrichissement de fractions ou multipliées en culture	38.36.12↔	Résection de l'artère gastrique, avec anastomose
37.99.19↔	Traitement par injection intramyocardique de cellules souches, autre	38.36.13↔	Résection de l'artère hépatique, avec anastomose
37.99.20↔	Opérations d'anomalies congénitales du coeur, SAP	38.36.14↔	Résection de l'artère splénique, avec anastomose
37.99.21↔	Réparation d'un ventricule droit à double issue de type Fallot	38.36.15↔	Résection de l'artère rénale, avec anastomose
37.99.22↔	Réparation d'autre ventricule droit à double issue	38.36.16↔	Résection de l'artère mésentérique, avec anastomose
37.99.23↔	Opération d'un coeur fonctionnellement/morphologiquement univentriculaire	38.36.17↔	Résection de l'artère iliaque, avec anastomose
37.99.24↔	Réparation d'un coeur triatrial	38.36.19↔	Résection d'artères viscérales, avec anastomose, autre
37.99.25↔	Réparation d'absence de valve pulmonaire	38.36.99↔	Résection d'artères abdominales, avec anastomose, autre
37.99.29↔	Opérations d'anomalies congénitales du coeur, autre	38.41↔	Résection de vaisseaux intracrâniens, avec remplacement
37.99.30↔	Ligature d'oreillette	38.45.00↔	Résection de vaisseau thoracique, avec remplacement, SAP
37.99.80↔	Réopération du coeur et du péricarde	38.45.10↔	Résection de l'aorte thoracique avec remplacement, SAP
37.99.99↔	Autres opérations du coeur et du péricarde, autre	38.45.11↔	Résection de l'aorte ascendante ou de la crosse aortique, avec remplacement
37.9a.00↔	Implantation d'un système de stimulation du myocarde, SAP	38.45.12↔	Résection de l'aorte thoracique, avec remplacement
37.9a.11↔	Implantation ou remplacement d'un système de modulation du myocarde (CCM)	38.45.13↔	Résection de l'aorte thoraco-abdominale, avec remplacement
37.9a.99↔	Implantation d'un système de stimulation du myocarde, autre	38.45.14↔	Résection de l'aorte thoracique avec remplacement par prothèse hybride
38.04.00↔	Incision de l'aorte, SAP	38.45.19↔	Résection de l'aorte thoracique avec remplacement, autre
38.04.10↔	Incision de l'aorte ascendante et de la crosse aortique	38.45.20↔	Résection d'autres vaisseaux thoraciques, avec remplacement, SAP
38.04.20↔	Incision de l'aorte descendante	38.45.21↔	Résection de l'artère pulmonaire, avec remplacement
38.04.30↔	Incision de l'aorte abdominale	38.45.22↔	Résection du tronc brachio-céphalique, avec remplacement
38.04.99↔	Incision de l'aorte, autre	38.45.29↔	Résection d'autres artères thoraciques, avec remplacement
38.05.00↔	Incision d'autres vaisseaux thoraciques, SAP	38.45.30↔	Résection de veine thoracique, avec remplacement, SAP
38.05.10↔	Incision d'autres artères thoraciques	38.45.31↔	Résection de la veine cave supérieure, avec remplacement
38.05.20↔	Incision de veines thoraciques, SAP	38.45.38↔	Résection d'autres veines thoraciques profondes, avec remplacement
38.05.21↔	Incision de veines thoraciques profondes	38.45.39↔	Résection de veines thoraciques, avec remplacement, autre
38.05.29↔	Incision de veines thoraciques, autre	38.45.99↔	Résection de vaisseaux thoraciques, avec remplacement, autre
38.05.99↔	Incision d'autres vaisseaux thoraciques, autre	38.47.00↔	Résection de veines abdominales, avec remplacement, SAP
38.07.00↔	Incision de veines abdominales, SAP	38.47.10↔	Résection de veines abdominales profondes, avec remplacement, SAP
38.07.10↔	Incision de veines abdominales profondes, SAP	38.47.11↔	Résection de la veine cave inférieure, avec remplacement
38.07.11↔	Incision de la veine cave inférieure	38.47.12↔	Résection de la veine iliaque, avec remplacement
38.07.12↔	Incision de la veine iliaque	38.47.19↔	Résection de veines abdominales profondes, avec remplacement, autre
38.07.19↔	Incision de veines abdominales profondes, autre	38.47.99↔	Résection de veines abdominales, avec remplacement, autre
38.07.99↔	Incision de veines abdominales, autre	38.61↔	Autre excision de vaisseaux intracrâniens
38.15.00↔	Endartériectomie d'autres vaisseaux thoraciques, SAP	38.63.00↔	Autre excision de vaisseaux de membre supérieur, SAP
38.15.10↔	Endartériectomie de l'artère sous-clavière	38.63.10↔	Autre excision d'artères de membre supérieur, SAP
38.15.20↔	Endartériectomie du tronc brachio-céphalique	38.63.11↔	Autre excision d'artères de la main
38.15.30↔	Endartériectomie de l'artère pulmonaire	38.63.19↔	Autre excision d'artères de membre supérieur, autre
38.15.40↔	Endartériectomie de la veine pulmonaire	38.63.20↔	Autre excision de veines de membre supérieur, SAP
38.15.99↔	Endartériectomie d'autres vaisseaux thoraciques, autre	38.63.21↔	Autre excision de veines profondes de membre supérieur
38.31↔	Résection de vaisseaux intracrâniens, avec anastomose	38.63.29↔	Autre excision de veines de membre supérieur, autre
38.34.00↔	Résection de l'aorte, avec anastomose, SAP	38.63.99↔	Autre excision de vaisseaux de membre supérieur, autre
38.34.10↔	Résection de l'aorte ascendante et de la crosse aortique, avec anastomose	38.64.00↔	Autre excision de l'aorte, SAP
38.34.20↔	Résection de l'aorte descendante, avec anastomose	38.64.10↔	Autre excision de l'aorte thoracique
		38.64.20↔	Autre excision de l'aorte abdominale
		38.64.99↔	Autre excision de l'aorte, autre
		38.65.00↔	Autre excision de vaisseaux thoraciques, SAP
		38.65.10↔	Autre excision d'artères thoraciques

38.65.20↔	Autre excision de veines thoraciques, SAP	39.31.40↔	Suture d'artère de la main
38.65.21↔	Autre excision de la veine cave supérieure	39.31.50↔	Suture d'artère du membre inférieur
38.65.22↔	Autre excision d'autres veines thoraciques profondes	39.31.60↔	Suture de l'aorte, SAP
38.65.29↔	Autre excision de veines thoraciques, autre	39.31.61↔	Suture de l'aorte thoracique
38.65.99↔	Autre excision de vaisseaux thoraciques, autre	39.31.62↔	Suture de l'aorte abdominale
38.81↔	Autre occlusion chirurgicale de vaisseaux intracrâniens	39.31.69↔	Suture de l'aorte, autre
38.84.00↔	Autre occlusion chirurgicale de l'aorte, SAP	39.31.70↔	Suture d'autres artères thoraciques, SAP
38.84.10↔	Autre occlusion chirurgicale de l'aorte thoracique	39.31.71↔	Suture de l'artère pulmonaire
38.84.20↔	Autre occlusion chirurgicale de l'aorte abdominale	39.31.72↔	Suture du tronc brachio-céphalique
38.84.99↔	Autre occlusion chirurgicale de l'aorte, autre	39.31.73↔	Suture de l'artère sous-clavière
38.85.00↔	Autre occlusion chirurgicale d'autres vaisseaux thoraciques, SAP	39.31.79↔	Suture d'artères thoraciques, autre
38.85.10↔	Autre occlusion chirurgicale d'autres artères thoraciques, SAP	39.31.80↔	Suture d'artères abdominales, SAP
38.85.11↔	Autre occlusion chirurgicale de l'artère sous-clavière	39.31.81↔	Suture du tronc coeliaque
38.85.12↔	Autre occlusion chirurgicale de l'artère pulmonaire	39.31.82↔	Suture de l'artère gastrique
38.85.13↔	Autre occlusion chirurgicale du tronc brachio-céphalique	39.31.83↔	Suture de l'artère hépatique
38.85.19↔	Autre occlusion chirurgicale d'autres artères thoraciques, autre	39.31.84↔	Suture de l'artère splénique
38.85.20↔	Autre occlusion chirurgicale de veines thoraciques, SAP	39.31.85↔	Suture de l'artère rénale
38.85.21↔	Autre occlusion chirurgicale de la veine cave supérieure	39.31.86↔	Suture de l'artère mésentérique
38.85.22↔	Autre occlusion chirurgicale de la veine pulmonaire	39.31.87↔	Suture de l'artère lombaire
38.85.23↔	Autre occlusion chirurgicale de la veine sous-clavière	39.31.88↔	Suture de l'artère iliaque
38.85.28↔	Autre occlusion chirurgicale d'autres veines thoraciques profondes	39.31.89↔	Suture d'artères abdominales, autre
38.85.29↔	Autre occlusion chirurgicale de veines thoraciques, autre	39.31.99↔	Suture d'artère, autre
38.85.99↔	Autre occlusion chirurgicale d'autres vaisseaux thoraciques, autre	39.49.00↔	Autre révision après intervention vasculaire, SAP
39.0x.00↔	Shunt d'artère systémique à pulmonaire, SAP	39.49.10↔	Révision d'anastomose vasculaire
39.0x.10↔	Anastomose entre artère sous-clavière et artère pulmonaire (Blalock-Taussig)	39.49.20↔	Révision d'implant vasculaire
39.0x.11↔	Anastomose entre aorte et artère pulmonaire droite (Waterston-Cooley)	39.49.21↔	Remplacement d'implant vasculaire
39.0x.12↔	Anastomose entre aorte descendante et artère pulmonaire gauche (Potts-Smith)	39.49.22↔	Ablation d'implant vasculaire
39.0x.13↔	Anastomose entre artère pulmonaire gauche et droite	39.49.30↔	Remplacement de conduit cardiaque
39.0x.20↔	Shunt prothétique d'artère pulmonaire à aorte, central	39.49.99↔	Autre révision après intervention vasculaire, autre
39.0x.21↔	Shunt prothétique d'artère pulmonaire à aorte, périphérique	39.51.00↔	Clippage d'anévrisme, SAP
39.0x.23↔	Cerclage (banding) de l'artère pulmonaire	39.51.11↔	Clippage d'anévrisme intracrânien
39.0x.24↔	Shunt d'artère systémique à pulmonaire, opération de Damus-Kay-Stansel	39.51.99↔	Clippage d'anévrisme, autre
39.0x.99↔	Shunt d'artère systémique à pulmonaire, autre	39.52.00↔	Autre réparation d'anévrisme, SAP
39.10↔	Shunt veineux intra-abdominal, SAP	39.52.10↔	Autre réparation d'anévrisme de vaisseaux de la tête et du cou, SAP
39.11.00↔	Création et révision de shunt portosystémique, TIPSS, SAP	39.52.11↔	Autre réparation d'anévrisme de vaisseaux intracrâniens
39.11.11↔	Création de shunt portosystémique, recours à l'angioplastie percutanée (à ballonnet)	39.52.19↔	Autre réparation d'anévrisme de vaisseaux de la tête et du cou, autre
39.11.12↔	Création de shunt portosystémique, thrombolyse et thrombectomie percutanées	39.52.20↔	Autre réparation d'anévrisme de l'aorte, SAP
39.11.13↔	Création de shunt portosystémique, utilisation d'un stent	39.52.21↔	Autre réparation chirurgicale ouverte d'anévrisme de l'aorte ascendante, de la crosse aortique et de l'aorte thoracique
39.11.21↔	Révision de shunt portosystémique, fermeture percutanée	39.52.22↔	Autre réparation chirurgicale ouverte d'anévrisme de l'aorte abdominale
39.11.22↔	Révision de shunt portosystémique, recours à l'insertion d'un stent	39.52.29↔	Autre réparation d'anévrisme de l'aorte, autre
39.11.23↔	Révision de shunt portosystémique avec thrombectomie et thrombolyse percutanées	39.53↔	Réparation de fistule artério-veineuse
39.11.24↔	Révision de shunt portosystémique avec réduction percutanée du diamètre d'un shunt portosystémique existant	39.54.00↔	Opération de réentrée, SAP
39.11.99↔	Création et révision de shunt portosystémique, TIPSS, autre	39.54.10↔	Opération de réentrée, aorte thoracique
39.19↔	Shunt veineux intra-abdominal, autre	39.54.20↔	Opération de réentrée, aorte abdominale
39.21.00↔	Anastomose de veine cave à artère pulmonaire, SAP	39.54.99↔	Opération de réentrée, autre
39.21.10↔	Opération de Glenn sur un coeur fonctionnellement/morphologiquement univentriculaire	39.56.00↔	Réparation de vaisseau sanguin, avec patch de tissu (plastie), SAP
39.21.99↔	Anastomose de veine cave à artère pulmonaire, autre	39.56.10↔	Réparation de vaisseaux de la tête et du cou avec patch de tissu, SAP
39.28↔	Pontage ou shunt vasculaire extra-intracrânien	39.56.11↔	Réparation de vaisseaux intracrâniens avec patch de tissu
39.2a↔	Pontage ou shunt vasculaire intra-intracrânien	39.56.12↔	Réparation de la veine jugulaire avec patch de tissu
39.31.00↔	Suture d'artère, SAP	39.56.19↔	Réparation de vaisseaux de la tête et du cou avec patch de tissu, autre
39.31.10↔	Suture d'artère de la tête et du cou, SAP	39.56.20↔	Réparation de vaisseaux du membre supérieur avec patch de tissu, SAP
39.31.11↔	Suture d'artère intracrânienne	39.56.21↔	Réparation d'artères du membre supérieur avec patch de tissu
39.31.19↔	Suture d'artère de la tête et du cou, autre	39.56.22↔	Réparation de la veine sous-clavière, de la veine axillaire et de la veine brachio-céphalique avec patch de tissu
39.31.20↔	Suture d'artère du bras, SAP	39.56.23↔	Réparation d'autres veines profondes du membre supérieur avec patch de tissu
39.31.21↔	Suture de l'artère axillaire	39.56.29↔	Réparation de vaisseaux du membre supérieur avec patch de tissu, autre
39.31.22↔	Suture de l'artère brachiale	39.56.30↔	Réparation de vaisseaux thoraciques avec patch de tissu, SAP
39.31.29↔	Suture d'artère du bras, autre	39.56.31↔	Réparation de l'aorte thoracique avec patch de tissu
39.31.30↔	Suture d'artère de l'avant-bras	39.56.32↔	Réparation de la veine pulmonaire avec patch de tissu
		39.56.33↔	Réparation de la veine cave supérieure avec patch de tissu
		39.56.39↔	Réparation de vaisseaux thoraciques avec patch de tissu, autre

39.56.40↔	Réparation d'artères abdominales avec patch de tissu, SAP	39.57.61↔	Réparation d'artères du membre inférieur avec patch synthétique
39.56.41↔	Réparation de l'aorte abdominale avec patch de tissu	39.57.62↔	Réparation de la veine fémorale et de la veine poplitée avec patch synthétique
39.56.42↔	Réparation du tronc coeliaque avec patch de tissu	39.57.63↔	Réparation d'autres veines profondes du membre inférieur avec patch synthétique
39.56.43↔	Réparation de l'artère gastrique avec patch de tissu	39.57.64↔	Réparation de veines superficielles de la cuisse avec patch synthétique
39.56.44↔	Réparation de l'artère hépatique avec patch de tissu	39.57.69↔	Réparation de vaisseaux du membre inférieur avec patch synthétique, autre
39.56.45↔	Réparation de l'artère splénique avec patch de tissu	39.57.99↔	Réparation de vaisseau sanguin avec patch synthétique (plastie), autre
39.56.46↔	Réparation de l'artère rénale avec patch de tissu	39.58↔	Réparation de vaisseau sanguin, avec patch de type non précisé
39.56.47↔	Réparation de l'artère mésentérique avec patch de tissu	39.59.10↔	Transposition d'artères, SAP
39.56.48↔	Réparation de l'artère iliaque avec patch de tissu	39.59.11↔	Transposition d'artère vertébrale extracrânienne
39.56.49↔	Réparation d'artères abdominales avec patch de tissu, autre	39.59.12↔	Transposition d'autres artères extracrâniennes de la tête et du cou
39.56.50↔	Réparation de veines abdominales avec patch de tissu, SAP	39.59.13↔	Transposition d'artères de membre supérieur
39.56.51↔	Réparation de la veine cave inférieure avec patch de tissu	39.59.14↔	Transposition d'artères thoraciques
39.56.52↔	Réparation de la veine iliaque avec patch de tissu	39.59.15↔	Transposition de l'artère gastrique, de l'artère hépatique et de l'artère splénique
39.56.59↔	Réparation de veines abdominales avec patch de tissu, autre	39.59.16↔	Transposition de l'artère rénale
39.56.60↔	Réparation de vaisseaux du membre inférieur avec patch de tissu, SAP	39.59.17↔	Transposition de l'artère mésentérique
39.56.61↔	Réparation d'artères du membre inférieur avec patch de tissu	39.59.18↔	Transposition d'autres artères viscérales
39.56.62↔	Réparation de la veine fémorale et de la veine poplitée avec patch de tissu	39.59.19↔	Transposition de l'artère iliaque
39.56.63↔	Réparation d'autres veines profondes du membre inférieur avec patch de tissu	39.59.20↔	Transposition d'autres artères abdominales
39.56.64↔	Réparation de veines superficielles de la cuisse avec patch de tissu	39.59.21↔	Transposition d'artères de membre inférieur
39.56.69↔	Réparation de vaisseaux du membre inférieur avec patch de tissu, autre	39.59.29↔	Transposition d'artères, autre
39.56.99↔	Réparation de vaisseau sanguin avec patch de tissu (plastie), autre	39.59.30↔	Autre réparation de vaisseaux de la tête et du cou, SAP
39.57.00↔	Réparation de vaisseau sanguin avec patch synthétique (plastie), SAP	39.59.31↔	Autre réparation de vaisseaux intracrâniens
39.57.10↔	Réparation de vaisseaux de la tête et du cou avec patch synthétique, SAP	39.59.32↔	Autre réparation d'artère vertébrale extracrânienne
39.57.11↔	Réparation de vaisseaux intracrâniens avec patch synthétique	39.59.33↔	Autre réparation d'artères extracrâniennes de la tête et du cou, autre
39.57.12↔	Réparation d'artères extracrâniennes de la tête et du cou avec patch synthétique	39.59.34↔	Autre réparation de la veine jugulaire
39.57.13↔	Réparation de la veine jugulaire avec patch synthétique	39.59.39↔	Autre réparation de vaisseaux de la tête et du cou, autre
39.57.19↔	Réparation de vaisseaux de la tête et du cou avec patch synthétique, autre	39.59.40↔	Autre réparation de vaisseaux de membre supérieur, SAP
39.57.20↔	Réparation de vaisseaux du membre supérieur avec patch synthétique, SAP	39.59.41↔	Autre réparation d'artères de membre supérieur
39.57.21↔	Réparation d'artères du membre supérieur avec patch synthétique	39.59.42↔	Autre réparation de la veine sous-clavière, de la veine axillaire et de la veine brachio-céphalique
39.57.22↔	Réparation de la veine sous-clavière, de la veine axillaire et de la veine brachio-céphalique avec patch synthétique	39.59.48↔	Autre réparation d'autres veines profondes du membre supérieur
39.57.23↔	Réparation d'autres veines profondes du membre supérieur avec patch synthétique	39.59.49↔	Autre réparation de vaisseaux de membre supérieur, autre
39.57.29↔	Réparation de vaisseaux du membre supérieur avec patch synthétique, autre	39.59.50↔	Autre réparation de vaisseaux thoraciques, SAP
39.57.30↔	Réparation de vaisseaux thoraciques avec patch synthétique, SAP	39.59.51↔	Autre réparation de l'aorte thoracique
39.57.31↔	Réparation de l'aorte thoracique avec patch synthétique	39.59.52↔	Autre réparation de l'artère pulmonaire
39.57.32↔	Réparation de la veine pulmonaire avec patch synthétique	39.59.53↔	Autre réparation d'artères thoraciques, autre
39.57.33↔	Réparation de la veine cave supérieure avec patch synthétique	39.59.54↔	Autre réparation de la veine pulmonaire
39.57.39↔	Réparation de vaisseaux thoraciques avec patch synthétique, autre	39.59.55↔	Autre réparation de la veine cave supérieure
39.57.40↔	Réparation d'artères abdominales avec patch synthétique, SAP	39.59.59↔	Autre réparation de vaisseaux thoraciques, autre
39.57.41↔	Réparation de l'aorte abdominale avec patch synthétique	39.59.60↔	Autre réparation d'artères abdominales, SAP
39.57.42↔	Réparation du tronc coeliaque avec patch synthétique	39.59.61↔	Autre réparation de l'aorte abdominale
39.57.43↔	Réparation de l'artère gastrique avec patch synthétique	39.59.62↔	Autre réparation du tronc coeliaque
39.57.44↔	Réparation de l'artère hépatique avec patch synthétique	39.59.63↔	Autre réparation de l'artère gastrique
39.57.45↔	Réparation de l'artère splénique avec patch synthétique	39.59.64↔	Autre réparation de l'artère hépatique
39.57.46↔	Réparation de l'artère rénale avec patch synthétique	39.59.65↔	Autre réparation de l'artère splénique
39.57.47↔	Réparation de l'artère mésentérique avec patch synthétique	39.59.66↔	Autre réparation de l'artère rénale
39.57.48↔	Réparation de l'artère iliaque avec patch synthétique	39.59.67↔	Autre réparation de l'artère mésentérique
39.57.49↔	Réparation d'artères abdominales avec patch synthétique, autre	39.59.68↔	Autre réparation de l'artère iliaque
39.57.50↔	Réparation de veines abdominales avec patch synthétique, SAP	39.59.69↔	Autre réparation d'artères abdominales, autre
39.57.51↔	Réparation de la veine cave inférieure avec patch synthétique	39.59.70↔	Autre réparation de veines abdominales, SAP
39.57.52↔	Réparation de la veine iliaque avec patch synthétique	39.59.71↔	Autre réparation de la veine cave inférieure
39.57.59↔	Réparation de veines abdominales avec patch synthétique, autre	39.59.72↔	Autre réparation de la veine iliaque
39.57.60↔	Réparation de vaisseaux du membre inférieur avec patch synthétique, SAP	39.59.79↔	Autre réparation de veines abdominales, autre
		39.59.80↔	Autre réparation de vaisseaux de membre inférieur, SAP
		39.59.81↔	Autre réparation d'artères de membre inférieur
		39.59.82↔	Autre réparation de la veine fémorale
		39.59.83↔	Autre réparation de la veine poplitée
		39.59.88↔	Autre réparation d'autres veines profondes du membre inférieur
		39.59.89↔	Autre réparation de vaisseaux de membre inférieur, autre
		39.59.90↔	Autre réparation de vaisseau, plastie de valves veineuses

39.61.00↔	Circulation extracorporelle (CEC), SAP	40.59.20↔	Excision radicale d'autres ganglions lymphatiques dans le cadre d'une autre intervention, SAP
39.61.10↔	Circulation extracorporelle conventionnelle sous normothermie (plus de 35°C)	40.59.21↔	Excision radicale de ganglions lymphatiques médiastinaux dans le cadre d'une autre intervention
39.61.11↔	Circulation extracorporelle conventionnelle sous hypothermie légère (32 à 35°C)	40.59.22↔	Excision radicale de ganglions lymphatiques péribronchiques dans le cadre d'une autre intervention
39.61.12↔	Circulation extracorporelle conventionnelle sous hypothermie modérée (26 à moins de 32°C)	40.59.29↔	Excision radicale d'autres ganglions lymphatiques dans le cadre d'une autre intervention, autre
39.61.13↔	Circulation extracorporelle conventionnelle sous forte hypothermie (20 à moins de 26°C)	40.59.99↔	Excision radicale d'autres ganglions lymphatiques, autre
39.61.14↔	Circulation extracorporelle conventionnelle sous hypothermie profonde (moins de 20°C)	40.62↔	Fistulisation du canal thoracique
39.61.15↔	Circulation extracorporelle conventionnelle sous hypothermie de température inconnue	40.63↔	Fermeture de fistule du canal thoracique
39.61.21↔	Circulation extracorporelle minimalisée sous normothermie (plus de 35°C)	40.64↔	Ligature du canal thoracique
39.61.22↔	Circulation extracorporelle minimalisée sous hypothermie légère (32 à 35°C)	40.69↔	Autre opération du canal thoracique
39.61.23↔	Circulation extracorporelle minimalisée sous hypothermie modérée (26 à moins de 32°C)	42.01↔	Incision de membrane œsophagienne
39.61.24↔	Circulation extracorporelle minimalisée sous forte hypothermie (20 à moins de 26°C)	42.09.00↔	Autre incision de l'œsophage, SAP
39.61.25↔	Circulation extracorporelle minimalisée sous hypothermie profonde (moins de 20°C)	42.09.11↔	Autre incision chirurgicale ouverte de l'œsophage
39.61.26↔	Circulation extracorporelle minimalisée sous hypothermie de température inconnue	42.09.12↔	Autre incision laparoscopique de l'œsophage
39.61.99↔	Circulation extracorporelle (CEC), autre	42.09.99↔	Autre incision de l'œsophage, autre
39.66↔	Shunt cardio-pulmonaire percutané	42.10↔	Œsophagostomie, SAP
39.99.21↔	Opérations d'anomalie congénitale de l'isthme aortique (sténose) ou d'interruption de la crosse aortique	42.11↔	Œsophagostomie cervicale
40.22.00↔	Excision de ganglion lymphatique mammaire interne, SAP	42.12↔	Extériorisation du sac œsophagien
40.22.10↔	Excision de ganglion lymphatique mammaire interne, par thoracoscopie	42.19↔	Autre fistulisation externe de l'œsophage
40.22.20↔	Excision chirurgicale ouverte de ganglion lymphatique mammaire interne	42.31↔	Excision locale de diverticule œsophagien
40.22.99↔	Excision de ganglion lymphatique mammaire interne, autre	42.32↔	Excision locale d'autre lésion ou tissu œsophagien
40.51.00↔	Excision radicale des ganglions lymphatiques axillaires, SAP	42.39↔	Autre destruction de lésion ou de tissu œsophagien
40.51.10↔	Excision radicale des ganglions lymphatiques axillaires, indépendante d'autre intervention	42.40↔	Œsophagectomie, SAP
40.51.11↔	Excision radicale des ganglions lymphatiques axillaires dans le cadre d'une autre intervention	42.41.00↔	Œsophagectomie partielle, SAP
40.51.99↔	Excision radicale des ganglions lymphatiques axillaires, autre	42.41.10↔	Œsophagectomie partielle, sans rétablissement de continuité
40.52.00↔	Excision radicale des ganglions lymphatiques péri-aortiques, SAP	42.41.20↔	Œsophagectomie partielle, avec rétablissement de continuité
40.52.10↔	Excision radicale des ganglions lymphatiques rétropéritonéaux (para-aortiques, para-caves) et pelviens, indépendante d'autre intervention	42.41.99↔	Œsophagectomie partielle, autre
40.52.11↔	Excision radicale des ganglions lymphatiques rétropéritonéaux (para-aortiques, para-caves) et pelviens, au cours d'une autre intervention	42.42.00↔	Œsophagectomie totale, SAP
40.52.99↔	Excision radicale des ganglions lymphatiques péri-aortiques, autre	42.42.10↔	Œsophagectomie totale, sans rétablissement de la continuité
40.53.00↔	Excision radicale des ganglions lymphatiques iliaques, SAP	42.42.20↔	Œsophagectomie totale avec rétablissement de la continuité, par voie transmédiastinale
40.53.10↔	Excision radicale des ganglions lymphatiques iliaques, indépendante d'autre intervention	42.42.21↔	Œsophagectomie totale avec rétablissement de la continuité, par voie thoraco-abdominale
40.53.11↔	Excision radicale des ganglions lymphatiques iliaques dans le cadre d'une autre intervention	42.42.29↔	Œsophagectomie totale avec rétablissement de la continuité, par autre abord
40.53.99↔	Excision radicale des ganglions lymphatiques iliaques, autre	42.42.99↔	Œsophagectomie totale, autre
40.54.00↔	Excision radicale de ganglions lymphatiques inguinaux, SAP	42.51.00↔	Anastomose œsophago-œsophagienne intrathoracique, SAP
40.54.10↔	Excision radicale de ganglions lymphatiques inguinaux en tant qu'intervention autonome	42.51.10↔	Anastomose œsophago-œsophagienne intrathoracique, correction d'atrésie pour rétablissement du transit pharyngo-œsophagien et réparation de fistule trachéo-œsophagienne congénitale
40.54.11↔	Excision radicale des ganglions lymphatiques inguinaux dans le cadre d'une autre intervention	42.51.99↔	Anastomose œsophago-œsophagienne intrathoracique, autre
40.54.99↔	Excision radicale des ganglions lymphatiques inguinaux, autre	42.52↔	Anastomose œso-gastrique intrathoracique
40.59.00↔	Excision radicale d'autres ganglions lymphatiques, SAP	42.53↔	Anastomose œsophagienne intrathoracique avec interposition d'intestin grêle
40.59.10↔	Excision radicale d'autres ganglions lymphatiques, indépendante d'autre intervention, SAP	42.54↔	Autre anastomose œso-entérale intrathoracique
40.59.11↔	Excision radicale de ganglions médiastinaux, indépendante d'autre intervention	42.55↔	Anastomose œsophagienne intrathoracique avec interposition colique
40.59.12↔	Excision radicale de ganglions péribronchiques, indépendante d'autre intervention	42.56↔	Autre anastomose œso-colique intrathoracique
40.59.19↔	Excision radicale d'autres ganglions lymphatiques, indépendante d'autre intervention, autre	42.58↔	Anastomose œsophagienne intrathoracique avec autre interposition
		42.59↔	Autre anastomose intrathoracique de l'œsophage
		42.61↔	Œsophago-œsophagostomie antéternale
		42.62↔	Œsophago-gastrostomie antéternale
		42.63↔	Anastomose œsophagienne antéternale avec interposition d'intestin grêle
		42.64↔	Autre œsophago-entérostomie antéternale
		42.65↔	Anastomose œsophagienne antéternale avec interposition colique
		42.66↔	Autre œsophago-colostomie antéternale
		42.68↔	Autre anastomose œsophagienne antéternale avec interposition
		42.69↔	Autre anastomose œsophagienne antéternale
		42.7x.00↔	Œsophagomyotomie, SAP
		42.7x.11↔	Œsophagomyotomie chirurgicale ouverte
		42.7x.12↔	Œsophagomyotomie laparoscopique
		42.7x.21↔	Œsophagomyotomie pharyngo-cervicale chirurgicale ouverte
		42.7x.22↔	Œsophagomyotomie pharyngo-cervicale par laparoscopie

42.7x.31↔	Œsophago-gastromyotomie chirurgicale ouverte	43.71.11↔	Gastrectomie partielle (résection des 2/3) avec anastomose jéjunale
42.7x.32↔	Œsophago-gastromyotomie laparoscopique	43.71.21↔	Gastrectomie partielle (résection des 4/5) avec anastomose jéjunale
42.7x.99↔	Œsophagomyotomie, autre	43.72.11↔	Gastrectomie partielle (résection des 2/3) avec anastomose iléale
42.81.20↔	Insertion et remplacement de prothèse non auto-expandible (tube permanent) dans l'œsophage, par chirurgie ouverte	43.72.21↔	Gastrectomie partielle (résection des 4/5) avec anastomose iléale
42.81.21↔	Insertion et remplacement de deux prothèses non auto-expandibles (tubes permanents) dans l'œsophage, par chirurgie ouverte	43.79↔	Gastrectomie partielle, avec anastomose jéjunale et iléale, autres
42.81.22↔	Insertion et remplacement de plus de deux prothèses non auto-expandibles (tubes permanents) dans l'œsophage, par chirurgie ouverte	43.81↔	Gastrectomie partielle, avec transposition jéjunale
42.81.30↔	Insertion et remplacement de prothèse non auto-expandible (tube permanent) dans l'œsophage, par laparoscopie	43.89.00↔	Autre gastrectomie partielle, SAP
42.81.31↔	Insertion et remplacement de deux prothèses non auto-expandibles (tubes permanents) dans l'œsophage, par laparoscopie	43.89.09↔	Autre gastrectomie partielle, autre
42.81.32↔	Insertion et remplacement de plus de deux prothèses non auto-expandibles (tubes permanents) dans l'œsophage, par laparoscopie	43.89.10↔	Résection segmentaire de l'estomac
42.81.50↔	Insertion et remplacement de prothèse auto-expandible (tube permanent) dans l'œsophage, par chirurgie ouverte	43.89.20↔	Dérivation bilio-pancréatique de l'estomac selon Scopinaro, technique à ciel ouvert
42.81.51↔	Insertion et remplacement de deux prothèses auto-expandibles (tubes permanents) dans l'œsophage, par chirurgie ouverte	43.89.21↔	Dérivation bilio-pancréatique de l'estomac selon Scopinaro, par laparoscopie
42.81.52↔	Insertion et remplacement de plus de deux prothèses auto-expandibles (tubes permanents) dans l'œsophage, par chirurgie ouverte	43.89.30↔	Dérivation bilio-pancréatique de l'estomac avec switch duodénal [BPD-DS], chirurgicale ouverte
42.81.60↔	Insertion et remplacement de prothèse auto-expandible (tube permanent) dans l'œsophage, par laparoscopie	43.89.31↔	Dérivation bilio-pancréatique de l'estomac avec switch duodénal [BPD-DS], laparoscopique
42.81.61↔	Insertion et remplacement de deux prothèses auto-expandibles (tubes permanents) dans l'œsophage, par laparoscopie	43.89.40↔	Tubulisation gastrique (sleeve resection), technique à ciel ouvert
42.81.62↔	Insertion et remplacement de plus de deux prothèses auto-expandibles (tubes permanents) dans l'œsophage, par laparoscopie	43.89.41↔	Tubulisation gastrique (sleeve resection), par laparoscopie
42.82↔	Suture de lacération de l'œsophage	43.89.42↔	Sleeve resection après mise en place d'un anneau gastrique, chirurgicale ouverte
42.83↔	Fermeture d'œsophagostomie	43.89.43↔	Sleeve resection après mise en place d'un anneau gastrique, laparoscopique
42.85↔	Réparation de sténose œsophagienne	43.89.44↔	Re-sleeve resection, chirurgicale ouverte
42.87↔	Autre greffe de l'œsophage	43.89.45↔	Re-sleeve resection, laparoscopique
42.88.00↔	Enlèvement de prothèse de l'œsophage, SAP	43.89.50↔	Switch duodénal après sleeve resection (seconde intervention), technique à ciel ouvert
42.88.11↔	Enlèvement chirurgical ouvert de prothèse de l'œsophage	43.89.51↔	Switch duodénal après sleeve resection (seconde intervention), par laparoscopie
42.88.12↔	Enlèvement de prothèse de l'œsophage, par laparoscopie	43.89.61↔	Gastrectomie partielle avec gastro-gastrostomie
42.88.99↔	Enlèvement de prothèse de l'œsophage, autre	43.91↔	Gastrectomie totale avec interposition intestinale
42.89↔	Autre réparation de l'œsophage	43.92↔	Oesophago-duodénostomie ou Oesophago-jéjunostomie avec gastrectomie complète
42.91↔	Ligature de varices œsophagiennes	43.99.00↔	Autre gastrectomie totale, SAP
42.99.10↔	Autre opération de l'œsophage, opération de dévascularisation de l'œsophage	43.99.10↔	Gastrectomie résiduelle à la suite d'une intervention bariatrique, chirurgicale ouverte
42.99.35↔	Implantation d'un système anti-reflux pour soutenir la fonction du sphincter œsophagien, chirurgicale ouverte	43.99.11↔	Gastrectomie résiduelle à la suite d'une intervention bariatrique, laparoscopique
42.99.36↔	Implantation d'un système anti-reflux pour soutenir la fonction du sphincter œsophagien, laparoscopique	43.99.99↔	Autre gastrectomie totale, autre
42.99.37↔	Implantation d'une sonde de système anti-reflux pour soutenir la fonction du sphincter œsophagien, chirurgicale ouverte	44.21↔	Dilatation du pylore par incision
42.99.38↔	Implantation d'une sonde de système anti-reflux pour soutenir la fonction du sphincter œsophagien, laparoscopique	44.29↔	Autre pyloroplastie
42.99.3a↔	Enlèvement d'un système anti-reflux soutenant la fonction du sphincter œsophagien, chirurgical ouvert	44.31.00↔	Bypass gastrique, SAP
42.99.3b↔	Enlèvement d'un système anti-reflux soutenant la fonction du sphincter œsophagien, laparoscopique	44.31.09↔	Bypass gastrique, autre
42.99.3c↔	Enlèvement d'une sonde de système anti-reflux soutenant la fonction du sphincter œsophagien, chirurgical ouvert	44.31.11↔	Bypass gastrique proximal, chirurgical ouvert
42.99.3d↔	Enlèvement d'une sonde de système anti-reflux soutenant la fonction du sphincter œsophagien, laparoscopique	44.31.12↔	Bypass gastrique proximal, laparoscopique
42.99.3e↔	Révision sans remplacement d'un système anti-reflux soutenant la fonction du sphincter œsophagien, chirurgicale ouverte	44.31.13↔	Bypass gastrique proximal après Sleeve resection, intervention inverse, chirurgical ouvert
42.99.3f↔	Révision sans remplacement d'un système anti-reflux soutenant la fonction du sphincter œsophagien, laparoscopique	44.31.14↔	Bypass gastrique proximal après Sleeve resection, intervention inverse, laparoscopique
43.0↔	Gastrotomie	44.31.15↔	Bypass gastrique proximal après Gastric Banding, à la suite d'une intervention bariatrique, chirurgical ouvert
43.5↔	Gastrectomie partielle, avec anastomose œsophagienne	44.31.16↔	Bypass gastrique proximal après Gastric Banding, à la suite d'une intervention bariatrique, laparoscopique
43.6x.00↔	Gastrectomie partielle, avec anastomose duodénale, SAP	44.31.21↔	Bypass gastrique distal, chirurgical ouvert
43.6x.10↔	Résection du pylore avec anastomose duodénale	44.31.22↔	Bypass gastrique distal, laparoscopique
43.6x.20↔	Opération de Billroth I	44.31.31↔	Omega-loop Gastric Bypass, par chirurgie ouverte
43.6x.99↔	Gastrectomie partielle, avec anastomose duodénale, autre	44.31.32↔	Omega-loop Gastric Bypass, par laparoscopie
43.70↔	Gastrectomie partielle, avec anastomose jéjunale et iléale, SAP	44.31.41↔	Bypass gastrique par anastomose de Roux en Y, par chirurgie ouverte
		44.31.42↔	Bypass gastrique par anastomose de Roux en Y, par laparoscopie
		44.38↔	Gastro-entérostomie laparoscopique
		44.39↔	Autre gastro-entérostomie
		44.5x.00↔	Révision d'anastomose gastrique, SAP
		44.5x.10↔	Révision d'anastomose gastrique après opération de Billroth I et II

44.5x.21↔	Révision d'anastomose gastrique après bypass gastrique ou avec interposition intestinale, chirurgicale ouverte	44.97.11↔	Enlèvement d'anneau gastrique, chirurgical ouvert
44.5x.22↔	Révision d'anastomose gastrique après bypass gastrique ou avec interposition intestinale, laparoscopique	44.97.12↔	Enlèvement d'anneau gastrique, laparoscopique
44.5x.33↔	Révision de poche après bypass gastrique, sans recréation, par chirurgie ouverte	44.97.99↔	Enlèvement de dispositif(s) de restriction gastrique, autre
44.5x.34↔	Révision de poche après bypass gastrique, sans recréation, par laparoscopie	45.50↔	Isolement de segment d'intestin, SAP
44.5x.35↔	Révision de poche après bypass gastrique, avec recréation, par chirurgie ouverte	45.51↔	Isolement de segment d'intestin grêle
44.5x.36↔	Révision de poche après bypass gastrique, avec recréation, par chirurgie ouverte	45.52↔	Isolement de segment du gros intestin
44.5x.41↔	Révision à la suite d'une dérivation bilio-pancréatique [BPD], chirurgicale ouverte	45.61↔	Résection segmentaire multiple d'intestin grêle
44.5x.42↔	Révision à la suite d'une dérivation bilio-pancréatique [BPD], laparoscopique	45.62↔	Autre résection partielle d'intestin grêle
44.5x.43↔	Intervention inversée à la suite d'une dérivation bilio-pancréatique [BPD], chirurgicale ouverte	45.63.00↔	Exérèse totale de l'intestin grêle, SAP
44.5x.44↔	Intervention inversée à la suite d'une dérivation bilio-pancréatique [BPD], laparoscopique	45.63.99↔	Exérèse totale de l'intestin grêle, autre
44.5x.51↔	Intervention inversée après bypass gastrique, chirurgicale ouverte	45.70↔	Excision partielle du gros intestin, SAP
44.5x.52↔	Intervention inversée après bypass gastrique, laparoscopique	45.73.11↔	Hémi-colectomie droite, par chirurgie ouverte
44.5x.99↔	Révision d'anastomose gastrique, autre	45.73.12↔	Hémi-colectomie droite, par laparoscopie
44.61↔	Suture de lacération de l'estomac	45.74.11↔	Résection du côlon transverse, par chirurgie ouverte
44.64↔	Gastropexie	45.74.12↔	Résection du côlon transverse, par laparoscopie
44.65.00↔	Œsophago-gastroplastie, SAP	45.75.11↔	Hémi-colectomie gauche, par chirurgie ouverte
44.65.10↔	Œsophago-gastroplastie chirurgicale ouverte, plastie du cardia	45.75.12↔	Hémi-colectomie gauche, par laparoscopie
44.65.20↔	Œsophago-gastroplastie chirurgicale ouverte, (hémi-)fundoplicature	45.75.21↔	Hémi-colectomie gauche avec sigmoïdectomie, par chirurgie ouverte
44.65.99↔	Œsophago-gastroplastie, autre	45.75.22↔	Hémi-colectomie gauche avec sigmoïdectomie, par laparoscopie
44.66.00↔	Autres mesures de reconstruction de la fonction du sphincter gastro-œsophagien, SAP	45.76.00↔	Sigmoïdectomie, SAP
44.66.11↔	Plastie hiatale lors d'une intervention bariatrique, chirurgicale ouverte	45.76.09↔	Sigmoïdectomie, autre
44.66.99↔	Autres mesures de reconstruction de la fonction du sphincter gastro-œsophagien, autre	45.76.11↔	Sigmoïdectomie, par chirurgie ouverte
44.67.00↔	Interventions laparoscopiques de restauration de fonction du sphincter gastro-œsophagien, SAP	45.76.21↔	Sigmoïdectomie, par laparoscopie
44.67.10↔	Interventions laparoscopiques de restauration de fonction du sphincter gastro-œsophagien, plastie laparoscopique du cardia	45.77.11↔	Hémi-colectomie droite étendue, par chirurgie ouverte
44.67.20↔	Interventions laparoscopiques de restauration de fonction du sphincter gastro-œsophagien, (hémi-)fundoplicature laparoscopique	45.77.12↔	Hémi-colectomie droite étendue, par laparoscopie
44.67.99↔	Interventions laparoscopiques de restauration de fonction du sphincter gastro-œsophagien, autre	45.77.21↔	Hémi-colectomie gauche étendue, par chirurgie ouverte
44.68↔	Gastroplastie	45.77.22↔	Hémi-colectomie gauche étendue, par laparoscopie
44.69↔	Autre réparation de l'estomac	45.78.11↔	Résection segmentaire, par chirurgie ouverte
44.93↔	Insertion de ballonnet gastrique	45.78.12↔	Résection segmentaire, par laparoscopie
44.94↔	Enlèvement de ballonnet gastrique	45.78.21↔	Résection segmentaire multiple, par chirurgie ouverte
44.95.00↔	Opération restrictive de l'estomac, SAP	45.78.22↔	Résection segmentaire multiple, par laparoscopie
44.95.09↔	Opération restrictive de l'estomac, autre	45.79↔	Autre excision partielle du gros intestin
44.95.11↔	Gastric banding, chirurgical ouvert	45.80↔	Colectomie totale; SAP
44.95.12↔	Gastric banding, laparoscopique	45.81.11↔	Colectomie, par chirurgie ouverte
44.95.21↔	Gastroplastie verticale, par chirurgie ouverte	45.81.12↔	Colectomie, par laparoscopie
44.95.22↔	Gastroplastie verticale, par laparoscopie	45.82.11↔	Proctocolectomie, par chirurgie ouverte
44.96.00↔	Révision d'opération restrictive de l'estomac, SAP	45.82.12↔	Proctocolectomie, par laparoscopie
44.96.11↔	Remise en place de l'anneau après Gastric Banding, chirurgicale ouverte	45.89↔	Colectomie totale, autre
44.96.12↔	Remise en place de l'anneau après Gastric Banding, laparoscopique	45.90↔	Anastomose intestinale, SAP
44.96.13↔	Changement de l'anneau après Gastric Banding, chirurgical ouvert	45.91↔	Anastomose entre intestin grêle et intestin grêle
44.96.14↔	Changement de l'anneau après Gastric Banding, laparoscopique	45.92.11↔	Anastomose entre l'intestin grêle et le rectum avec formation d'un réservoir (pouch)
44.96.16↔	Réparation du cathéter après Gastric Banding, avec intervention intra-abdominale, chirurgicale ouverte	45.92.12↔	Anastomose entre l'intestin grêle et le rectum avec formation d'un réservoir (pouch)
44.96.17↔	Réparation du cathéter après Gastric Banding, avec intervention intra-abdominale, laparoscopique	45.93↔	Anastomose entre intestin grêle et gros intestin
44.96.18↔	Changement de boîtier après Gastric Banding	45.94↔	Anastomose entre gros intestin et gros intestin
44.96.99↔	Révision d'opération restrictive de l'estomac, autre	45.95.11↔	Anastomose entre l'intestin grêle et l'anus avec formation d'un réservoir
44.97.00↔	Enlèvement de dispositif(s) de restriction gastrique, SAP	45.95.12↔	Anastomose entre l'intestin grêle et l'anus sans formation de réservoir
		45.95.21↔	Anastomose entre le côlon et l'anus
		45.96↔	Anastomose entre le côlon et le rectum
		45.97.11↔	Création d'une anastomose basse sur l'intestin grêle, par chirurgie ouverte
		45.97.12↔	Création d'une anastomose basse sur l'intestin grêle, par laparoscopie
		45.98.13↔	Revision d'une anastomose à l'anus
		45.99↔	Anastomose intestinale, autre
		46.12.11↔	Colostomie terminale, par chirurgie ouverte
		46.12.12↔	Colostomie terminale, par laparoscopie
		46.15.11↔	Double colostomie, par chirurgie ouverte
		46.15.12↔	Double colostomie, par laparoscopie
		46.25.11↔	Jéjunostomie et iléostomie terminale, par chirurgie ouverte
		46.25.12↔	Jéjunostomie et iléostomie terminale, par laparoscopie
		46.26.11↔	Double jéjunostomie et iléostomie, par chirurgie ouverte
		46.26.12↔	Double jéjunostomie et iléostomie, par laparoscopie
		46.29↔	Jéjunostomie et iléostomie, autre
		46.2a↔	Réalisation d'une anastomose selon Bishop-Koop
		46.33↔	Réalisation d'une duodéno-stomie
		46.39↔	Autre entérostomie

48.1↔	Rectostomie	50.27.21↔	Destruction locale de lésion ou de tissu du foie, par injection d'alcool, par laparoscopie
48.41↔	Résection sous-muqueuse du rectum (opération de Soave)	50.27.22↔	Destruction locale de lésion ou de tissu du foie, par thermothérapie, par laparoscopie
48.49↔	Autre résection du rectum avec abaissement du côlon	50.27.23↔	Destruction locale de lésion ou de tissu du foie, par cryothérapie, par laparoscopie
48.50↔	Résection du rectum sans conservation du sphincter, SAP	50.27.24↔	Destruction locale de lésion ou de tissu du foie, au laser, par laparoscopie
48.51↔	Résection abdomino-périnéale du rectum	50.27.25↔	Destruction locale de lésion ou de tissu du foie, par électroporation irréversible, par laparoscopie
48.53↔	Résection abdomino-sacrée, sacro-périnéale et périnéale du rectum	50.27.29↔	Destruction locale de lésion ou de tissu du foie, par laparoscopie, autre
48.59↔	Résection du rectum sans conservation du sphincter, autre	50.2a.11↔	Résection de kyste hépatique, par chirurgie ouverte
48.65↔	Résection du rectum selon Duhamel	50.2a.12↔	Résection de kyste hépatique, par laparoscopie
48.66.00↔	Résection du rectum avec conservation du sphincter, SAP	50.2a.21↔	Bisegmentectomie, par chirurgie ouverte
48.66.09↔	Résection du rectum avec conservation du sphincter, autre	50.2a.22↔	Bisegmentectomie, par laparoscopie
48.66.11↔	Résection en manchette et résection tubulaire du rectum, avec anastomose, par chirurgie ouverte	50.2a.23↔	Hémihépatectomie gauche, par chirurgie ouverte
48.66.12↔	Résection en manchette et résection tubulaire du rectum, avec entérostomie et fermeture du bout distal, par chirurgie ouverte	50.2a.24↔	Hémihépatectomie gauche, par laparoscopie
48.66.13↔	Résection en manchette et résection tubulaire du rectum, avec anastomose, par laparoscopie	50.2a.25↔	Hémihépatectomie gauche étendue, par chirurgie ouverte
48.66.14↔	Résection en manchette et résection tubulaire du rectum, avec entérostomie et fermeture du bout distal, par laparoscopie	50.2a.26↔	Hémihépatectomie gauche étendue, par laparoscopie
48.66.15↔	Résection en manchette et résection tubulaire du rectum, transanale	50.2a.27↔	Hémihépatectomie droite, par chirurgie ouverte
48.66.21↔	Résection antérieure du rectum, avec anastomose, par chirurgie ouverte	50.2a.28↔	Hémihépatectomie droite, par laparoscopie
48.66.22↔	Résection antérieure du rectum, avec entérostomie et fermeture du bout distal, par chirurgie ouverte	50.2a.2a↔	Hémihépatectomie droite étendue, par chirurgie ouverte
48.66.23↔	Résection antérieure du rectum, avec anastomose, par laparoscopie	50.2a.2b↔	Hémihépatectomie droite étendue, par laparoscopie
48.66.24↔	Résection antérieure du rectum, avec entérostomie et fermeture du bout distal, par laparoscopie	50.2a.2c↔	Autre résection de plusieurs segments contigus, par chirurgie ouverte
48.66.25↔	Résection antérieure du rectum, transanale	50.2a.2d↔	Autre résection de plusieurs segments contigus, par laparoscopie
48.66.31↔	Résection antérieure profonde du rectum, avec anastomose, par chirurgie ouverte	50.2b.11↔	Transsection hépatique et ligature de branches portales par chirurgie ouverte, 1ère étape ALPPS
48.66.32↔	Résection antérieure profonde du rectum, avec entérostomie et fermeture du bout distal, par chirurgie ouverte	50.2b.12↔	Transsection hépatique et ligature de branches portales, par laparoscopie, 1ère étape ALPPS
48.66.33↔	Résection antérieure profonde du rectum, avec anastomose, par laparoscopie	50.2c.11↔	Bisegmentectomie, par chirurgie ouverte, pour don d'organe par une personne vivante
48.66.34↔	Résection antérieure profonde du rectum, avec entérostomie et fermeture du bout distal, par laparoscopie	50.2c.12↔	Bisegmentectomie, par laparoscopie, pour don d'organe par une personne vivante
48.66.35↔	Résection antérieure profonde du rectum, avec anastomose, transanale	50.2c.13↔	Hémihépatectomie gauche, par chirurgie ouverte, pour don d'organe par une personne vivante
48.69↔	Autre résection du rectum	50.2c.14↔	Hémihépatectomie gauche, par laparoscopie, pour don d'organe par une personne vivante
48.74↔	Rectorectostomie	50.2c.15↔	Hémihépatectomie droite, par chirurgie ouverte, pour don d'organe par une personne vivante
49.74↔	Transposition du muscle droit interne (muscle gracile) de la cuisse pour incontinence anale	50.2c.16↔	Hémihépatectomie droite, par laparoscopie, pour don d'organe par une personne vivante
50.0↔	Hépatotomie	50.62↔	Fermeture de lacération du foie et réparation, par suture
50.21.11↔	Fenestration d'un ou plusieurs kyste(s) hépatique(s), par chirurgie ouverte	50.63↔	Fermeture de lacération du foie et réparation, par tamponnade
50.21.12↔	Fenestration d'un ou plusieurs kyste(s) hépatique(s), par laparoscopie	51.32↔	Anastomose entre vésicule biliaire et intestin
50.23.11↔	Excision locale de 1-2 foyers dans le foie, jusqu'à 4 cm de diamètre respectivement, par chirurgie ouverte	51.33↔	Anastomose entre vésicule biliaire et pancréas
50.23.12↔	Excision locale de 1-2 foyers dans le foie, au moins 1 foyer de plus de 4 cm de diamètre, par chirurgie ouverte	51.34↔	Anastomose entre vésicule biliaire et estomac
50.23.13↔	Excision locale de 3 foyers et plus dans le foie, par chirurgie ouverte	51.35↔	Autre anastomose de la vésicule biliaire
50.25.11↔	Excision locale de 1-2 foyers dans le foie, jusqu'à 4 cm de diamètre respectivement, par laparoscopie	51.36↔	Cholédocho-entérostomie
50.25.12↔	Excision locale de 1-2 foyers dans le foie, au moins 1 foyer de plus de 4 cm de diamètre, par laparoscopie	51.37↔	Anastomose entre canal hépatique et tractus gastro-intestinal
50.25.13↔	Excision locale de 3 foyers et plus dans le foie, par laparoscopie	51.39↔	Autres anastomoses des voies biliaires
50.27.11↔	Destruction locale de lésion ou de tissu du foie, par injection d'alcool, par chirurgie ouverte	52.01.12↔	Drainage transgastrique d'un kyste pancréatique, par chirurgie ouverte
50.27.12↔	Destruction locale de lésion ou de tissu du foie, par thermothérapie induite à haute fréquence, par chirurgie ouverte	52.01.13↔	Drainage transgastrique d'un kyste pancréatique, par laparoscopie
50.27.13↔	Destruction locale de lésion ou de tissu du foie, par cryothérapie, par chirurgie ouverte	52.01.22↔	Drainage transduodéal d'un kyste pancréatique, par chirurgie ouverte
50.27.14↔	Destruction locale de lésion ou de tissu du foie, au laser, par chirurgie ouverte	52.01.23↔	Drainage transduodéal d'un kyste pancréatique, par laparoscopie
50.27.15↔	Destruction locale de lésion ou de tissu du foie, par électroporation irréversible, par chirurgie ouverte	52.4↔	Drainage interne de kyste pancréatique
50.27.19↔	Destruction locale de lésion ou de tissu du foie, par chirurgie ouverte, autre	52.50↔	Pancréatectomie partielle, SAP
		52.51.10↔	Pancréatectomie céphalique conservant le pylore
		52.51.20↔	Pancréatectomie céphalique conservant le duodénum
		52.51.31↔	Résection pancréatico-duodénale avec résection partielle de l'estomac
		52.52.11↔	Pancréatectomie caudale, par chirurgie ouverte
		52.52.12↔	Pancréatectomie caudale, par laparoscopie
		52.54↔	Résection segmentaire du corps du pancréas
		52.59↔	Autre pancréatectomie partielle
		52.60↔	Pancréatectomie totale, SAP

52.61↔	Pancréatectomie totale avec gastrectomie partielle	56.51.12↔	Formation d'urétéro-iléostomie cutanée avec interposition intestinale [conduit] (stomie non continente), autre voie d'abord
52.62↔	Pancréatectomie totale conservant le pylore	56.51.20↔	Formation d'urétéro-iléostomie cutanée par transformation d'autre dérivation urinaire supravésicale
52.63↔	Pancréatectomie totale conservant le duodénum	56.51.30↔	Formation d'urétéro-iléostomie cutanée avec réservoir intestinal (stomie continente)
52.69↔	Pancréatectomie totale, autre	56.51.99↔	Formation d'urétéro-iléostomie cutanée, autre
52.92↔	Canulation du canal pancréatique	56.52.00↔	Révision d'urétéro-iléostomie cutanée, SAP
52.95.00↔	Autre réparation du pancréas, SAP	56.52.10↔	Révision d'urétéro-iléostomie cutanée avec interposition intestinale [conduit]
52.95.10↔	Extraction chirurgicale ouverte de calcul(s) du canal pancréatique	56.52.20↔	Révision d'urétéro-iléostomie cutanée avec réservoir intestinal (stomie continente)
52.95.11↔	Extraction laparoscopique de calcul(s) du canal pancréatique	56.52.99↔	Révision d'urétéro-iléostomie cutanée, autre
52.95.20↔	Dilatation laparoscopique du canal pancréatique	56.61.00↔	Formation d'autre urétérostomie cutanée, SAP
52.95.30↔	Insertion chirurgicale ouverte de drain dans le canal pancréatique	56.61.10↔	Formation d'autre urétérostomie cutanée, urétéro-cutanéostomie et transurétérocutanéostomie par laparoscopie
52.95.31↔	Insertion laparoscopique de drain dans le canal pancréatique	56.61.20↔	Formation d'autre urétérostomie cutanée par transformation d'autre dérivation urinaire supravésicale
52.95.40↔	Insertion ou remplacement de stent (prothèse) non auto-expansible dans le canal pancréatique, chirurgical ouvert	56.61.99↔	Formation d'autre urétérostomie cutanée, autre
52.95.41↔	Insertion ou remplacement de stent (prothèse) non auto-expansible dans le canal pancréatique, par laparoscopie	56.62↔	Révision d'autre urétérostomie cutanée
52.95.50↔	Insertion ou remplacement de stent (prothèse) auto-expansible dans le canal pancréatique, chirurgical ouvert	56.71.00↔	Dérivation urinaire dans l'intestin, SAP
52.95.51↔	Insertion ou remplacement de stent (prothèse) auto-expansible dans le canal pancréatique, par laparoscopie	56.71.10↔	Urétéro-sigmoïdo-stomie avec formation de réservoir, par chirurgie ouverte
52.95.60↔	Réparation laparoscopique du canal pancréatique	56.71.11↔	Urétéro-sigmoïdo-stomie avec formation de réservoir, par laparoscopie
52.95.70↔	Réparation du pancréas	56.71.20↔	Dérivation urinaire dans l'intestin par transformation d'une autre dérivation urinaire supravésicale
52.95.90↔	Autre réparation du pancréas, autre opération endoscopique du pancréas	56.71.99↔	Dérivation urinaire dans l'intestin, autre
52.96↔	Anastomose pancréatique	56.72↔	Révision d'anastomose urétéro-intestinale
52.99.00↔	Autres opérations à ciel ouvert du pancréas, SAP	57.71.00↔	Cystectomie radicale, SAP
52.99.10↔	Autres opérations à ciel ouvert du pancréas, dilatation du canal pancréatique	57.71.10↔	Cystectomie radicale chirurgicale ouverte chez l'homme, sans urérectomie
52.99.20↔	Autres opérations à ciel ouvert du pancréas, réparation du canal pancréatique	57.71.11↔	Cystectomie radicale par laparoscopie chez l'homme, sans urérectomie
52.99.99↔	Autres opérations à ciel ouvert du pancréas, autre	57.71.20↔	Cystectomie radicale chirurgicale ouverte chez l'homme, avec urérectomie
53.70↔	Réparation de hernie diaphragmatique, par voie abdominale, SAP	57.71.21↔	Cystectomie radicale par laparoscopie chez l'homme, avec urérectomie
53.71.11↔	Opération de hernie diaphragmatique par voie abdominale, par chirurgie ouverte, sans implantation de membranes et filets	57.71.30↔	Cystectomie radicale chirurgicale ouverte chez la femme, sans urérectomie
53.71.21↔	Opération de hernie diaphragmatique par voie abdominale, par chirurgie ouverte, avec implantation de membranes et filets	57.71.31↔	Cystectomie radicale par laparoscopie chez la femme, sans urérectomie
53.72.11↔	Opération de hernie diaphragmatique, par laparoscopie, sans implantation de membranes et filets	57.71.40↔	Cystectomie radicale chirurgicale ouverte chez la femme, avec urérectomie
53.72.21↔	Opération de hernie diaphragmatique, par laparoscopie, avec implantation de membranes et filets	57.71.41↔	Cystectomie radicale par laparoscopie chez la femme, avec urérectomie
53.79↔	Réparation de hernie diaphragmatique, par voie abdominale, autre	57.71.50↔	Cystectomie radicale, éviscération pelvienne (exentération) chirurgicale ouverte chez l'homme
53.80↔	Réparation de hernie diaphragmatique, par voie thoracique et thoraco-abdominale, SAP	57.71.51↔	Cystectomie radicale, éviscération pelvienne (exentération) par laparoscopie chez l'homme
53.81↔	Plicature du diaphragme	57.71.99↔	Cystectomie radicale, autre
53.82↔	Réparation (cure) de hernie parasternale	57.87.10↔	Reconstruction de la vessie, réparation chirurgicale ouverte avec iléon, côlon ou estomac
53.83.11↔	Opération de hernie diaphragmatique par voie thoracique, par chirurgie ouverte, sans implantation de membranes et filets	57.87.11↔	Reconstruction de la vessie, réparation par laparoscopie avec iléon, côlon ou estomac
53.83.21↔	Opération de hernie diaphragmatique par voie thoracique, par chirurgie ouverte, avec implantation de membranes et filets	57.87.20↔	Transformation chirurgicale ouverte d'autre dérivation urinaire supravésicale en une vessie de remplacement
53.84.11↔	Opération de hernie diaphragmatique, par thoracoscopie, sans implantation de membranes et filets	57.87.21↔	Transformation d'autre dérivation urinaire supravésicale en une vessie de remplacement par laparoscopie
53.84.21↔	Opération de hernie diaphragmatique, par thoracoscopie, avec implantation de membranes et filets	57.87.30↔	Plastie chirurgicale ouverte de réduction de la vessie
53.85.11↔	Opération de hernie diaphragmatique, par voie thoraco-abdominale, par chirurgie ouverte, sans implantation de membranes et filets	57.87.31↔	Reconstruction de la vessie, plastie de réduction de la vessie par laparoscopie
53.85.21↔	Opération de hernie diaphragmatique par voie thoraco-abdominale, par chirurgie ouverte, avec implantation de membranes et filets	57.87.40↔	Reconstruction de la vessie, plastie chirurgicale ouverte d'augmentation de la vessie
53.89↔	Réparation de hernie diaphragmatique, par voie thoracique, autre	57.87.41↔	Reconstruction de la vessie, plastie d'augmentation de la vessie par laparoscopie
54.94↔	Création d'un shunt péritonéo-vasculaire	68.8↔	Éviscération pelvienne
56.51.00↔	Formation d'urétéro-iléostomie cutanée, SAP	71.5↔	Vulvectomie radicale
56.51.10↔	Formation d'urétéro-iléostomie cutanée, urétéro-iléo-cutanéostomie [conduit iléal] ou urétéro-colo-cutanéostomie [conduit colique/sigmoïde] par chirurgie ouverte	76.44.00↔	Ostectomie totale d'autre os de la face avec reconstruction simultanée, SAP
56.51.11↔	Formation d'urétéro-iléostomie cutanée, urétéro-iléo-cutanéostomie [conduit iléal] ou urétéro-colo-cutanéostomie [conduit colique/sigmoïde] par laparoscopie	76.44.10↔	Ostectomie totale d'autre os de la face, reconstruction avec transplant microvascularisé et anastomosé

76.44.11↔	Ostectomie totale d'autre os de la face, reconstruction avec transplant non vascularisé	78.49.43↔	Réparation complexe de la colonne vertébrale (p. ex. lors de scoliose) par épiphysiodèse du cartilage de croissance à l'aide d'agrafes en alliage à mémoire de forme [Shape Memory Alloy (SMA) Staples], 4 agrafes
76.44.19↔	Ostectomie totale d'autre os de la face, avec autre reconstruction	78.49.44↔	Réparation complexe de la colonne vertébrale (p. ex. lors de scoliose) par épiphysiodèse du cartilage de croissance à l'aide d'agrafes en alliage à mémoire de forme [Shape Memory Alloy (SMA) Staples], 5 agrafes
76.44.99↔	Ostectomie totale d'autre os de la face avec reconstruction simultanée, autre	78.49.45↔	Réparation complexe de la colonne vertébrale (p. ex. lors de scoliose) par épiphysiodèse du cartilage de croissance à l'aide d'agrafes en alliage à mémoire de forme [Shape Memory Alloy (SMA) Staples], 6 agrafes
76.46.00↔	Autre reconstruction d'autre os de la face, SAP	78.49.46↔	Réparation complexe de la colonne vertébrale (p. ex. lors de scoliose) par épiphysiodèse du cartilage de croissance à l'aide d'agrafes en alliage à mémoire de forme [Shape Memory Alloy (SMA) Staples], 7 agrafes
76.46.10↔	Autre reconstruction d'autre os de la face avec transplant microvascularisé et anastomosé	78.49.47↔	Réparation complexe de la colonne vertébrale (p. ex. lors de scoliose) par épiphysiodèse du cartilage de croissance à l'aide d'agrafes en alliage à mémoire de forme [Shape Memory Alloy (SMA) Staples], 8 agrafes
76.46.99↔	Autre reconstruction d'autre os de la face, autre	78.49.48↔	Réparation complexe de la colonne vertébrale (p. ex. lors de scoliose) par épiphysiodèse du cartilage de croissance à l'aide d'agrafes en alliage à mémoire de forme [Shape Memory Alloy (SMA) Staples], 9 agrafes
76.92.20↔	Insertion d'un implant CAD au niveau des os de la face, sans participation de la boîte crânienne, jusqu'à 2 régions	78.49.4a↔	Réparation complexe de la colonne vertébrale (p. ex. lors de scoliose) par épiphysiodèse du cartilage de croissance à l'aide d'agrafes en alliage à mémoire de forme [Shape Memory Alloy (SMA) Staples], 10 agrafes
76.92.21↔	Insertion d'un implant CAD au niveau des os de la face, sans participation de la boîte crânienne, 3 régions et plus	78.49.4b↔	Réparation complexe de la colonne vertébrale (p. ex. lors de scoliose) par épiphysiodèse du cartilage de croissance à l'aide d'agrafes en alliage à mémoire de forme [Shape Memory Alloy (SMA) Staples], 11 agrafes
76.92.30↔	Insertion d'implant CAD pour réparer un défaut maxillaire simple	78.49.4c↔	Réparation complexe de la colonne vertébrale (p. ex. lors de scoliose) par épiphysiodèse du cartilage de croissance à l'aide d'agrafes en alliage à mémoire de forme [Shape Memory Alloy (SMA) Staples], 12 agrafes
76.92.31↔	Insertion d'implant CAD pour réparer un défaut maxillaire important ou complexe	78.49.4d↔	Réparation complexe de la colonne vertébrale (p. ex. lors de scoliose) par épiphysiodèse du cartilage de croissance à l'aide d'agrafes en alliage à mémoire de forme [Shape Memory Alloy (SMA) Staples], 13 agrafes et plus
77.91.00↔	Ostectomie totale, clavicule, omoplate, côtes et sternum, SAP	78.49.4e↔	Réparation complexe de la colonne vertébrale (p. ex. lors de scoliose) par épiphysiodèse dorso-ventrale
77.91.10↔	Ostectomie totale, omoplate et clavicule	78.49.4f↔	Réparation complexe de la colonne vertébrale (p. ex. lors de scoliose) par épiphysiodèse unilatérale avec fusion vertébrale dorsale
77.91.11↔	Ostectomie totale, côte	78.49.4g↔	Réparation complexe de la colonne vertébrale (p. ex. lors de scoliose) par épiphysiodèse bilatérale avec fusion vertébrale dorsale
77.91.12↔	Ostectomie totale, côte cervicale	78.49.50↔	Spondylodèse de correction dorsale ou ventrale instrumentale (p. ex. lors de scoliose), SAP
77.91.13↔	Ostectomie totale, sternum	78.49.51↔	Spondylodèse de correction dorsale instrumentale (p. ex. lors de scoliose), sans stabilité primaire, 3 à 6 segments
77.91.99↔	Ostectomie totale, clavicule, omoplate, côtes et sternum, autre	78.49.52↔	Spondylodèse de correction dorsale instrumentale (p. ex. lors de scoliose), sans stabilité primaire, 7 à 10 segments
78.49.21↔	Remplacement de corps vertébral par implant (p. ex. lors de cyphose): 1 corps vertébral	78.49.53↔	Spondylodèse de correction dorsale instrumentale (p. ex. lors de scoliose), sans stabilité primaire, 11 segments ou plus
78.49.22↔	Remplacement de corps vertébral par implant (p. ex. lors de cyphose): 2 corps vertébraux	78.49.54↔	Spondylodèse de correction dorsale instrumentale (p. ex. lors de scoliose), avec stabilité primaire, 3 à 6 segments
78.49.23↔	Remplacement de corps vertébral par implant (p. ex. lors de cyphose): 3 corps vertébraux	78.49.55↔	Spondylodèse de correction dorsale instrumentale (p. ex. lors de scoliose), avec stabilité primaire, 7 à 10 segments
78.49.24↔	Remplacement de corps vertébral par implant (p. ex. lors de cyphose): 4 corps vertébraux	78.49.56↔	Spondylodèse de correction dorsale instrumentale (p. ex. lors de scoliose), avec stabilité primaire, 11 segments ou plus
78.49.25↔	Remplacement de corps vertébral par implant (p. ex. lors de cyphose): 5 corps vertébraux ou plus	78.49.57↔	Spondylodèse de correction ventrale instrumentale (p. ex. lors de scoliose), sans stabilité primaire, 3 à 6 segments
78.49.26↔	Remplacement de corps vertébral par autre matériau (p. ex. lors de cyphose), 1 corps vertébral	78.49.58↔	Spondylodèse de correction ventrale instrumentale (p. ex. lors de scoliose), sans stabilité primaire, 7 à 10 segments
78.49.27↔	Remplacement de corps vertébral par autre matériau (p. ex. lors de cyphose), 2 corps vertébraux	78.49.59↔	Spondylodèse de correction dorsale ou ventrale instrumentale (p. ex. lors de scoliose), autre
78.49.28↔	Remplacement de corps vertébral par autre matériau (p. ex. lors de cyphose), 3 corps vertébraux	78.49.5a↔	Spondylodèse de correction ventrale instrumentale (p. ex. lors de scoliose), sans stabilité primaire, 11 segments ou plus
78.49.29↔	Remplacement de corps vertébral (p. ex. lors de cyphose), autre	78.49.5b↔	Spondylodèse de correction ventrale instrumentale (p. ex. lors de scoliose), avec stabilité primaire, 3 à 6 segments
78.49.2a↔	Remplacement de corps vertébral par autre matériau (p. ex. lors de cyphose), 4 corps vertébraux ou plus	78.49.5c↔	Spondylodèse de correction ventrale instrumentale (p. ex. lors de scoliose), avec stabilité primaire, 7 à 10 segments
78.49.31↔	Réparation complexe de la colonne vertébrale (p. ex. lors de cyphose) par greffe antérieure		
78.49.32↔	Réparation complexe de la colonne vertébrale (p. ex. lors de cyphose) par kyphectomie (p. ex. selon Lindseth-Selzer)		
78.49.33↔	Réparation complexe de la colonne vertébrale (p. ex. lors de cyphose) par correction dorsale sans libération ventrale		
78.49.34↔	Réparation complexe de la colonne vertébrale (p. ex. lors de cyphose) par correction dorsale avec libération ventrale		
78.49.35↔	Réparation complexe de la colonne vertébrale (p. ex. lors de cyphose) par correction dorso-ventrale		
78.49.36↔	Ostéotomie de la colonne vertébrale et spondylodèse polysegmentaire lordosante dorsale selon Zielke (p. ex. lors de cyphose)		
78.49.37↔	Ostéotomie de la colonne vertébrale et ostéotomie de soustraction transpédiculaire (p. ex. selon Thomasen ou selon Hsu-Yau-Leong) (p. ex. lors de cyphose)		
78.49.38↔	Ostéotomie de la colonne vertébrale et spondylodèse monosegmentaire lordosante cervico-thoracique (p. ex. selon Mason, Urist ou Simmons) (p. ex. lors de cyphose)		
78.49.40↔	Réparation complexe de la colonne vertébrale (p. ex. lors de scoliose) par épiphysiodèse du cartilage de croissance à l'aide d'agrafes en alliage à mémoire de forme [Shape Memory Alloy (SMA) Staples], 1 agrafe		
78.49.41↔	Réparation complexe de la colonne vertébrale (p. ex. lors de scoliose) par épiphysiodèse du cartilage de croissance à l'aide d'agrafes en alliage à mémoire de forme [Shape Memory Alloy (SMA) Staples], 2 agrafes		
78.49.42↔	Réparation complexe de la colonne vertébrale (p. ex. lors de scoliose) par épiphysiodèse du cartilage de croissance à l'aide d'agrafes en alliage à mémoire de forme [Shape Memory Alloy (SMA) Staples], 3 agrafes		

78.49.5d↔	Spondylodèse de correction ventrale instrumentale (p. ex. lors de scoliose), avec stabilité primaire, 11 segments ou plus	81.51.21↔	Implantation d'une endoprothèse totale de hanche lors d'un remplacement de prothèse
78.49.61↔	Spondylodèse de correction dorso-ventrale combinée instrumentale (p. ex. lors de scoliose), sans stabilité primaire, 3 à 6 segments	81.51.22↔	Implantation d'une endoprothèse totale de hanche, prothèse spéciale, lors d'un remplacement de prothèse
78.49.62↔	Spondylodèse de correction dorso-ventrale combinée instrumentale (p. ex. lors de scoliose), sans stabilité primaire, 7 à 10 segments	81.51.23↔	Implantation d'une endoprothèse de resurfaçage lors d'un remplacement de prothèse
78.49.63↔	Spondylodèse de correction dorso-ventrale combinée instrumentale (p. ex. lors de scoliose), sans stabilité primaire, 11 segments ou plus	81.51.29↔	Implantation d'une endoprothèse totale de hanche lors d'un remplacement de prothèse, autre
78.49.64↔	Spondylodèse de correction dorso-ventrale combinée instrumentale (p. ex. lors de scoliose), avec stabilité primaire, 3 à 6 segments	81.52.00↔	Prothèse partielle de hanche, SAP
78.49.65↔	Spondylodèse de correction dorso-ventrale combinée instrumentale (p. ex. lors de scoliose), avec stabilité primaire, 7 à 10 segments	81.52.21↔	Première implantation de prothèse unipolaire
78.49.66↔	Spondylodèse de correction dorso-ventrale combinée instrumentale (p. ex. lors de scoliose), avec stabilité primaire, 11 segments ou plus	81.52.22↔	Première implantation de prothèse bipolaire
78.49.69↔	Spondylodèse dorso-ventrale combinée avec correction instrumentale de position (p. ex. lors de scoliose), autre	81.52.29↔	Première implantation de prothèse partielle de hanche, autre
78.49.71↔	Réparation complexe de la colonne vertébrale (p. ex. lors de scoliose) par tiges sous-cutanées selon Harrington (chez l'enfant)	81.52.31↔	Première implantation de cage antiprotusion d'endoprothèse de hanche
78.49.72↔	Reconstruction complexe de la colonne vertébrale (p.ex. scoliose) par implantation de growing rods	81.52.39↔	Première implantation d'une composante partielle d'endoprothèse de hanche
78.49.79↔	Réparation complexe de la colonne vertébrale, autre	81.52.41↔	Implantation d'une prothèse unipolaire lors d'un remplacement de prothèse
78.50.31↔	Ostéosynthèse par vis, colonne vertébrale	81.52.42↔	Implantation d'une prothèse bipolaire lors d'un remplacement de prothèse
78.50.32↔	Ostéosynthèse par cerclage au fil métallique, colonne vertébrale	81.52.49↔	Implantation d'une prothèse partielle de hanche lors d'un remplacement de prothèse, autre
78.50.33↔	Ostéosynthèse par système d'agrafes, colonne vertébrale	81.52.51↔	Implantation d'une cage antiprotusion d'endoprothèse de hanche lors d'un remplacement
78.50.34↔	Ostéosynthèse par plaque-crochet, colonne vertébrale	81.52.52↔	Implantation d'un insert d'endoprothèse de hanche lors d'un remplacement
78.50.35↔	Ostéosynthèse par système de vis à tige, colonne vertébrale	81.52.53↔	Implantation d'une tête d'endoprothèse de hanche lors d'un remplacement
78.50.36↔	Ostéosynthèse par système de vis-plaque ventral, colonne vertébrale	81.52.54↔	Implantation de la tête ainsi que de l'insert d'une endoprothèse de hanche lors d'un remplacement
78.50.37↔	Ostéosynthèse par système de vis-plaque dorsal, colonne vertébrale	81.52.55↔	Implantation de la tête, de l'insert ainsi que de l'acétabulum d'une endoprothèse de hanche lors d'un remplacement
78.50.39↔	Technique d'ostéosynthèse, colonne vertébrale, autre	81.52.56↔	Implantation de l'insert ainsi que de l'acétabulum d'une endoprothèse de hanche lors d'un remplacement
81.01↔	Arthrodèse de vertèbre atlas - axis	81.52.57↔	Implantation de la cage antiprotusion ainsi que de l'acétabulum d'une endoprothèse de hanche lors d'un remplacement
81.02↔	Autre arthrodèse cervicale antérieure	81.52.58↔	Implantation de la cage antiprotusion, de l'acétabulum ainsi que de la tête d'une endoprothèse de hanche lors d'un remplacement
81.03↔	Autre arthrodèse cervicale postérieure	81.52.59↔	Implantation de composantes d'une endoprothèse de hanche lors d'un remplacement, autre
81.04↔	Arthrodèse thoracique ou thoraco-lombaire antérieure	81.52.5a↔	Implantation de la tige ainsi que de la tête d'une endoprothèse de hanche lors d'un remplacement
81.05↔	Arthrodèse thoracique ou thoraco-lombaire postérieure	81.52.5b↔	Implantation de la tige, de la tête ainsi que de l'insert d'une endoprothèse de hanche lors d'un remplacement
81.06↔	Arthrodèse lombaire ou lombosacrée antérieure	81.53↔	Révision sans remplacement d'endoprothèse de hanche
81.07↔	Arthrodèse lombaire ou lombosacrée intratransversaire	81.54.21↔	Première implantation d'endoprothèse totale standard de genou
81.08↔	Arthrodèse lombaire ou lombo-sacrée postérieure	81.54.22↔	Première implantation d'endoprothèse totale spéciale de genou
81.11↔	Arthrodèse de la cheville	81.54.23↔	Première implantation d'endoprothèse totale à charnière de genou
81.12.00↔	Arthrodèse triple, SAP	81.54.24↔	Première implantation de prothèse de genou unicondyalaire à glissement
81.12.10↔	Arthrodèse talo-crurale [tibio-astragaliennne/tibio-tarsienne] et sous-talaire [sous-astragaliennne]	81.54.25↔	Première implantation de prothèse de genou bicondyalaire à glissement
81.12.11↔	Arthrodèse astragalo-calcanéo-cuboïdo-naviculaire [triple arthrodèse des articulations talo-crurale et sous-talaire et de l'articulation médio-tarsienne (a. de Chopart)]	81.54.26↔	Première implantation de bouclier fémoral condyalaire avec resurfaçage arrière de la rotule
81.12.12↔	Arthrodèse sous-talaire, deux articulations du tarse	81.54.31↔	Implantation d'une endoprothèse totale standard de genou lors d'un remplacement de prothèse
81.12.13↔	Arthrodèse sous-talaire, trois articulations du tarse	81.54.32↔	Implantation d'une endoprothèse totale spéciale de genou lors d'un remplacement de prothèse
81.12.99↔	Arthrodèse triple, autre	81.54.33↔	Implantation d'une endoprothèse totale de genou à charnière lors d'un remplacement de prothèse
81.22↔	Arthrodèse du genou	81.54.34↔	Implantation d'une prothèse unicondyalaire à glissement lors d'un remplacement de prothèse
81.31↔	Reprise d'arthrodèse de vertèbres atlas-axis	81.54.35↔	Implantation d'une prothèse bicondyalaire à glissement lors d'un remplacement de prothèse
81.32↔	Reprise d'autre arthrodèse cervicale antérieure	81.54.39↔	Implantation d'une endoprothèse de genou lors d'un remplacement de prothèse, autre
81.33↔	Reprise d'autre arthrodèse cervicale postérieure	81.54.42↔	Implantation d'un resurfaçage arrière de la rotule lors d'un remplacement
81.34↔	Reprise d'arthrodèse dorsale ou dorso-lombaire antérieure	81.54.43↔	Implantation d'un insert de prothèse de genou lors d'un remplacement
81.35↔	Reprise d'arthrodèse dorsale ou dorso-lombaire postérieure		
81.36↔	Reprise d'arthrodèse lombaire ou lombo-sacrée antérieure		
81.37↔	Reprise d'arthrodèse lombaire ou lombo-sacrée intratransversaire		
81.38↔	Reprise d'arthrodèse lombaire ou lombo-sacrée postérieure		
81.51.00↔	Prothèse totale de hanche, SAP		
81.51.11↔	Première implantation d'endoprothèse totale de hanche		
81.51.12↔	Première implantation d'endoprothèse totale de hanche, prothèse spéciale		
81.51.13↔	Première implantation de prothèse de resurfaçage		
81.51.19↔	Première implantation d'endoprothèse totale de hanche, autre		

81.54.44↔	Implantation de composantes tibiales ou fémorales ainsi que de l'insert d'une endoprothèse de genou unicondyalaire, resp. bicondyalaire, à glissement ou totale standard lors d'un remplacement	81.63.99↔	Arthrodèse ou reprise d'arthrodèse de 4 - 8 vertèbres, autre
81.54.45↔	Implantation de composantes tibiales ou fémorales ainsi que de l'insert d'une endoprothèse totale de genou spéciale ou d'une endoprothèse totale à charnière lors d'un remplacement	81.64.00↔	Arthrodèse ou reprise d'arthrodèse de 9 vertèbres ou plus, SAP
81.54.46↔	Implantation d'un remplacement isolé de la surface de glissement fémorale lors d'un remplacement	81.64.10↔	Arthrodèse postérieure de 9 vertèbres ou plus
81.54.47↔	Implantation d'un bouclier fémoral condyalaire avec resurfaçage arrière de la rotule lors d'un remplacement	81.64.11↔	Arthrodèse intracorporeale antérieure et postérieure combinée de 9 vertèbres ou plus
81.54.49↔	Implantation de composantes d'une endoprothèse de genou lors d'un remplacement, autre	81.64.99↔	Arthrodèse ou reprise d'arthrodèse de 9 vertèbres ou plus, autre
81.55↔	Révision sans remplacement d'une endoprothèse de genou	81.65.10↔	Vertébroplastie, 1 corps vertébral
81.56↔	Prothèse totale de cheville	81.65.11↔	Vertébroplastie, 2 corps vertébraux
81.59.00↔	Révision de prothèse articulaire de membre inférieur, SAP	81.65.12↔	Vertébroplastie, 3 corps vertébraux
81.59.10↔	Révision de prothèse articulaire de membre inférieur, sans remplacement	81.65.13↔	Vertébroplastie, 4 corps vertébraux et plus
81.59.11↔	Révision et remplacement d'endoprothèse de cheville	81.65.99↔	Vertébroplastie, autre
81.59.12↔	Révision et remplacement d'endoprothèse de tarse postérieur	81.66.10↔	Kyphoplastie, 1 corps vertébral
81.59.13↔	Révision et remplacement d'endoprothèse de médio-tarse ou d'orteil	81.66.11↔	Kyphoplastie, 2 corps vertébraux
81.59.99↔	Révision de prothèse articulaire de membre inférieur, autre	81.66.12↔	Kyphoplastie, 3 corps vertébraux
81.62.00↔	Arthrodèse ou reprise d'arthrodèse de 2 - 3 vertèbres, SAP	81.66.13↔	Kyphoplastie, 4 corps vertébraux et plus
81.62.10↔	Arthrodèse de 2 vertèbres par voie postérieure	81.66.99↔	Kyphoplastie, autre
81.62.11↔	Arthrodèse intracorporeale antérieure et postérieure combinée de 2 vertèbres	84.51.10↔	Insertion de cage(s) intervertébrale(s), 1 segment
81.62.12↔	Arthrodèse intracorporeale antérieure de 2 vertèbres	84.51.11↔	Insertion de cage(s) intervertébrale(s), 2 segments
81.62.13↔	Arthrodèse postérieure dynamique de 2 vertèbres	84.51.12↔	Insertion de cage(s) intervertébrale(s), 3 segments
81.62.20↔	Arthrodèse postérieure de 3 vertèbres	84.51.13↔	Insertion de cage(s) intervertébrale(s), 4 segments ou plus
81.62.21↔	Arthrodèse intracorporeale antérieure et postérieure combinée de 3 vertèbres	84.51.99↔	Insertion de dispositif intervertébral d'arthrodèse, autre
81.62.22↔	Arthrodèse intracorporeale antérieure de 3 vertèbres	92.39.00↔	Autre radiochirurgie stéréotaxique, SAP
81.62.23↔	Arthrodèse postérieure dynamique de 3 vertèbres	92.39.01↔	Autre radiothérapie de haut voltage, radiochirurgie stéréotaxique, fractionnée, cérébrale, SAP
81.62.99↔	Arthrodèse ou reprise d'arthrodèse de 2 - 3 vertèbres, autre	92.39.11↔	Autre radiothérapie de haut voltage, radiochirurgie stéréotaxique, fractionnée, extracérébrale, SAP
81.63.00↔	Arthrodèse ou reprise d'arthrodèse de 4 - 8 vertèbres, SAP	92.39.20↔	Autre radiothérapie de haut voltage, radiochirurgie stéréotaxique, fractionnée: cérébrale, radiothérapie à intensité modulée
81.63.10↔	Arthrodèse postérieure de 4 - 6 vertèbres	92.39.21↔	Autre radiothérapie de haut voltage, radiochirurgie stéréotaxique, fractionnée: cérébrale, Intensity Modulated Arc Therapy (IMAT).
81.63.11↔	Arthrodèse intracorporeale antérieure et postérieure combinée de 4 - 6 vertèbres	92.39.22↔	Autre radiothérapie de haut voltage, radiochirurgie stéréotaxique, fractionnée: cérébrale, guidée par l'image
81.63.12↔	Arthrodèse intracorporeale antérieure de 4 - 6 vertèbres	92.39.29↔	Autre radiothérapie de haut voltage, radiochirurgie stéréotaxique, fractionnée, extracérébrale, autre
81.63.13↔	Arthrodèse postérieure dynamique de 4 - 6 vertèbres	92.39.30↔	Autre radiothérapie de haut voltage, radiochirurgie stéréotaxique, fractionnée: extracérébrale, radiothérapie avec modulation d'intensité
81.63.20↔	Arthrodèse postérieure de 7 - 8 vertèbres	92.39.31↔	Autre radiothérapie de haut voltage, radiochirurgie stéréotaxique, fractionnée: extracérébrale, Intensity Modulated Arc Therapy (IMAT).
81.63.21↔	Arthrodèse intracorporeale antérieure et postérieure combinée de 7 - 8 vertèbres	92.39.32↔	Autre radiothérapie de haut voltage, radiochirurgie stéréotaxique, fractionnée: extracérébrale, guidée par l'image
81.63.22↔	Arthrodèse intracorporeale antérieure de 7 - 8 vertèbres	92.39.39↔	Autre radiothérapie de haut voltage, radiochirurgie stéréotaxique, fractionnée, extracérébrale, autre
81.63.23↔	Arthrodèse postérieure dynamique de 7 - 8 vertèbres		

procédure L33-2

93.57.12†↔ Thérapie par pression négative continue, durée 8 jours et plus

procédure L33-3

86.88.i1↔	Pose ou remplacement chirurgical de système de thérapie par pression négative avec anesthésie régionale ou générale, à portée profonde, aux os et articulations des extrémités	86.88.i4↔	Pose ou remplacement chirurgical de système de thérapie par pression négative avec anesthésie régionale ou générale, endorectale
86.88.i2↔	Pose ou remplacement chirurgical de système de thérapie par pression négative avec anesthésie régionale ou générale, à portée profonde, au thorax, au médiastin et au sternum	86.88.i5↔	Pose ou remplacement chirurgical de système de thérapie par pression négative avec anesthésie régionale ou générale, au tissu cutané et sous-cutané
86.88.i3↔	Pose ou remplacement chirurgical de système de thérapie par pression négative avec anesthésie régionale ou générale, à l'abdomen ouvert	86.88.i6↔	Pose ou remplacement de système de thérapie par pression négative avec anesthésie régionale ou générale, autre site

ADRG L38**Procédures de complication avec intervention opératoire particulière ou intervention multiviscérale pour maladies et troubles des organes urinaires**

Procédures de complications et (définition du DRG (L03Z ou définition du DRG (L04A ou définition du DRG (L13A ou définition du DRG (L18A) ou Intervention multiviscérale pour maladies et troubles des organes digestifs

DRG L38Z**Procédures de complication avec intervention opératoire particulière ou intervention multiviscérale pour maladies et troubles des organes urinaires****ADRG L40****Urétérorénoscopie diagnostique**

Procédure dans le tableau L40-1

DRG L40Z**Urétérorénoscopie diagnostique****procédure L40-1**

55.01.00†↔	Néphrotomie, SAP	55.21†↔	Néphroscopie
55.01.10†↔	Néphrotomie percutanée transrénale	55.22†↔	Pyéloscopie
55.01.99†↔	Néphrotomie, autre	55.92†↔	Aspiration percutanée de rein (bassinnet)
55.11†↔	Pyélotomie	56.31†↔	Urétéroscopie

ADRG L42**Lithotripsie extracorporelle par ondes de choc (LECO) pour calculs urinaires**

Diagnostic principal dans le tableau L42-1 et procédure dans le tableau L42-3

DRG L42A**Lithotripsie extracorporelle par ondes de choc (LECO) pour calculs urinaires avec mesures auxiliaires ou lors de para / tétraplégie**

Procédure dans le tableau L42-4 ou diagnostic supplémentaire dans le tableau L42-2

DRG L42B**Lithotripsie extracorporelle par ondes de choc (LECO) pour calculs urinaires****diagnostic principal L42-1**

N13.0	Hydronéphrose avec obstruction de la jonction pyélo-urétérale	N20.2	Calcul du rein avec calcul de l'uretère
N13.1	Hydronéphrose avec rétrécissement urétéral, non classée ailleurs	N20.9	Calcul urinaire, sans précision
N13.2	Hydronéphrose avec obstruction calculeuse rénale et urétérale	N21.0	Calcul de la vessie
N13.3	Hydronéphroses, autres et sans précision	N21.1	Calcul de l'urètre
N13.4	Hydro-uretère	N21.8	Autres calculs des voies urinaires inférieures
N13.5	Coudure et rétrécissement urétéral, sans hydronéphrose	N21.9	Calcul des voies urinaires inférieures, sans précision
N20.0	Calcul du rein	N23	Colique néphrétique, sans précision
N20.1	Calcul de l'uretère		

diagnostic supplémentaire L42-2

G04.1	Paraplégie spastique tropicale	G82.33	Tétraparésie et tétraplégie flasque: Paraplégie incomplète chronique
G82.02	Paraparésie et paraplégie flasque: Paraplégie complète chronique	G82.42	Tétraparésie et tétraplégie spastique: Paraplégie complète chronique
G82.03	Paraparésie et paraplégie flasque: Paraplégie incomplète chronique	G82.43	Tétraparésie et tétraplégie spastique: Paraplégie incomplète chronique
G82.12	Paraparésie et paraplégie spastique: Paraplégie complète chronique	G82.52	Tétraparésie et tétraplégie, sans précision: Paraplégie complète chronique
G82.13	Paraparésie et paraplégie spastique: Paraplégie incomplète chronique	G82.53	Tétraparésie et tétraplégie, sans précision: Paraplégie incomplète chronique
G82.22	Paraparésie et paraplégie, sans précision: Paraplégie complète chronique	P11.51	Lésion du rachis et de la moelle épinière due à un traumatisme obstétrical: Avec paraplégie chronique
G82.23	Paraparésie et paraplégie, sans précision: Paraplégie incomplète chronique		
G82.32	Tétraparésie et tétraplégie flasque: Paraplégie complète chronique		

procédure L42-3

98.51†↔ Lithotripsie par onde de choc extracorporelle du rein, de l'uretère et/ou de la vessie

procédure L42-4

55.01.00†↔ Néphrotomie, SAP
 55.01.10†↔ Néphrotomie percutanée transrénale
 55.01.99†↔ Néphrotomie, autre
 55.02.00†↔ Néphrostomie, SAP
 55.02.10†↔ Néphrostomie percutanée transrénale
 55.02.99†↔ Néphrostomie, autre
 55.03.00†↔ Néphrostomie percutanée sans fragmentation (lithotripsie), SAP
 55.03.10†↔ Néphrostomie percutanée sans fragmentation (lithotripsie), extraction de calcul rénal du bassinet
 55.03.11†↔ Néphrostomie percutanée sans fragmentation (lithotripsie), extraction de calcul rénal de l'uretère
 55.03.99†↔ Néphrostomie percutanée sans fragmentation (lithotripsie), autre
 55.05†↔ Plastie d'élargissement percutanée transrénale de la jonction pyélo-urétérale
 55.11†↔ Pyélotomie
 55.12†↔ Pyélostomie
 55.23†↔ Biopsie fermée [percutanée] [à l'aiguille] du rein
 55.92†↔ Aspiration percutanée de rein (bassinet)
 55.93†↔ Remplacement de sonde de néphrostomie
 55.94†↔ Remplacement de sonde de pyélostomie
 57.0x.00†↔ Drainage transurétral de la vessie, SAP
 57.0x.10†↔ Drainage transurétral de la vessie, élimination de calcul urinaire
 57.0x.11†↔ Drainage transurétral de la vessie, élimination de corps étranger
 57.0x.12†↔ Drainage transurétral de la vessie, vidange chirurgicale d'une tamponnade vésicale
 57.0x.99†↔ Drainage transurétral de la vessie, autre
 57.19.10†↔ Autre cystotomie, extraction endoscopique percutanée transvésicale de calcul urinaire
 57.19.11†↔ Autre cystotomie, extraction endoscopique percutanée transvésicale de corps étranger
 57.19.21†↔ Autre cystotomie, cystotomie haute, avec extraction de calcul
 57.19.22†↔ Autre cystotomie, cystotomie haute, avec extraction de corps étranger
 57.19.23†↔ Autre cystotomie, cystotomie haute, avec vidange de tamponnade vésicale
 57.32†↔ Autre cystoscopie
 58.22†↔ Autre urétroscopie
 58.93.00†↔ Implantation, révision, enlèvement d'un sphincter vésical, SAP
 58.93.21†↔ Enlèvement de sphincter vésical artificiel
 58.93.31†↔ Révision sans remplacement de sphincter vésical artificiel
 58.93.99†↔ Implantation, révision, enlèvement de sphincter vésical, autre
 58.99.00†↔ Autres opérations d'urètre et de tissu périurétral, SAP
 58.99.10†↔ Autres opérations d'urètre et de tissu périurétral, insertion et remplacement d'un stent urétral
 58.99.99†↔ Autres opérations d'urètre et de tissu périurétral, autre
 59.8x.00†↔ Cathétérisme de l'uretère, SAP
 59.8x.10†↔ Cathétérisme de l'uretère, insertion transurétrale
 59.8x.11†↔ Cathétérisme de l'uretère, remplacement transurétral
 59.8x.12†↔ Cathétérisme de l'uretère, insertion percutanée transrénale
 59.8x.99†↔ Cathétérisme de l'uretère, autre
 59.93†↔ Remplacement de sonde d'urétérostomie
 97.61†↔ Enlèvement de sonde de pyélostomie et de néphrostomie
 97.62†↔ Enlèvement de sonde d'urétérostomie et de cathéter urétral

ADRG L60**Insuffisance rénale, plus d'un jour d'hospitalisation**

Diagnostic principal dans le tableau L60-1 et Durée de séjour > 1 jour

DRG L60A**Insuffisance rénale, plus d'un jour d'hospitalisation, avec dialyse, défaillance rénale aiguë et CC extrêmement sévères ou avec dialyse et défaillance rénale aiguë ou CC extrêmement sévères, âge < 16 ans**

Diagnostic principal dans le tableau L60-2 et PCCL > 3 et Dialyse ou Dialyse et (diagnostic principal dans le tableau L60-2 ou PCCL > 3) et Âge < 16 années

DRG L60B**Insuffisance rénale, plus d'un jour d'hospitalisation, avec dialyse et défaillance rénale aiguë ou CC extrêmement sévères, âge > 15 ans**

Dialyse et (diagnostic principal dans le tableau L60-2 ou PCCL > 3)

DRG L60C**Insuffisance rénale, plus d'un jour d'hospitalisation, avec dialyse ou CC extrêmement sévères**

PCCL > 3 ou Dialyse

DRG L60D**Insuffisance rénale, plus d'un jour d'hospitalisation****diagnostic L60-1**

112.00	Néphropathie hypertensive, avec insuffisance rénale: Sans mention de crise hypertensive	113.11	Cardionéphropathie hypertensive, avec insuffisance rénale: Avec mention de crise hypertensive
112.01	Néphropathie hypertensive, avec insuffisance rénale: Avec mention de crise hypertensive	N17.01	Insuffisance rénale aiguë avec nécrose tubulaire: Stade 1
113.10	Cardionéphropathie hypertensive, avec insuffisance rénale: Sans mention de crise hypertensive	N17.02	Insuffisance rénale aiguë avec nécrose tubulaire: Stade 2
		N17.03	Insuffisance rénale aiguë avec nécrose tubulaire: Stade 3
		N17.09	Insuffisance rénale aiguë avec nécrose tubulaire: Stade, sans précision

N17.11	Insuffisance rénale aiguë avec nécrose corticale aiguë: Stade 1	N17.99	Insuffisance rénale aiguë, sans précision: Stade, sans précision
N17.12	Insuffisance rénale aiguë avec nécrose corticale aiguë: Stade 2	N18.1	Maladie rénale chronique, stade 1
N17.13	Insuffisance rénale aiguë avec nécrose corticale aiguë: Stade 3	N18.2	Maladie rénale chronique, stade 2
N17.19	Insuffisance rénale aiguë avec nécrose corticale aiguë: Stade, sans précision	N18.3	Maladie rénale chronique, stade 3
N17.21	Insuffisance rénale aiguë avec nécrose médullaire: Stade 1	N18.4	Maladie rénale chronique, stade 4
N17.22	Insuffisance rénale aiguë avec nécrose médullaire: Stade 2	N18.5	Maladie rénale chronique, stade 5
N17.23	Insuffisance rénale aiguë avec nécrose médullaire: Stade 3	N18.80	Trouble de la fonction rénale, chronique, unilatéral
N17.29	Insuffisance rénale aiguë avec nécrose médullaire: Stade, sans précision	N18.89	Autre néphropathie chronique, stade non précisé
N17.81	Autres insuffisances rénales aiguës: Stade 1	N18.9	Maladie rénale chronique, sans précision
N17.82	Autres insuffisances rénales aiguës: Stade 2	N19	Insuffisance rénale, sans précision
N17.83	Autres insuffisances rénales aiguës: Stade 3	N99.0	Insuffisance rénale après un acte à visée diagnostique et thérapeutique
N17.89	Autres insuffisances rénales aiguës: Stade, sans précision	R34	Anurie et oligurie
N17.91	Insuffisance rénale aiguë, sans précision: Stade 1	T79.5	Anurie traumatique
N17.92	Insuffisance rénale aiguë, sans précision: Stade 2	Z49.0	Soins préparatoires en vue d'une dialyse
N17.93	Insuffisance rénale aiguë, sans précision: Stade 3	Z49.1	Dialyse extra-corporelle

diagnostic principal L60-2

N17.03	Insuffisance rénale aiguë avec nécrose tubulaire: Stade 3	N17.83	Autres insuffisances rénales aiguës: Stade 3
N17.13	Insuffisance rénale aiguë avec nécrose corticale aiguë: Stade 3	N17.93	Insuffisance rénale aiguë, sans précision: Stade 3
N17.23	Insuffisance rénale aiguë avec nécrose médullaire: Stade 3		

ADRG L62**Néoplasmes des organes urinaires**

Diagnostic principal dans le tableau L62-1

DRG L62A**Néoplasmes des organes urinaires avec CC extrêmement sévères**

PCCL > 3

DRG L62B**Néoplasmes des organes urinaires, âge < 16 ans**

Âge < 16 années

DRG L62C**Néoplasmes des organes urinaires, âge > 15 ans****diagnostic L62-1**

C64	Tumeur maligne du rein, à l'exception du bassinnet	D09.0	Carcinoma in situ: Vessie
C65	Tumeur maligne du bassinnet	D09.1	Carcinoma in situ: Organes urinaires, autres et non précisés
C66	Tumeur maligne de l'uretère	D30.0	Tumeur bénigne: Rein
C67.0	Tumeur maligne: Trigone de la vessie	D30.1	Tumeur bénigne: Bassinet rénal
C67.1	Tumeur maligne: Dôme de la vessie	D30.2	Tumeur bénigne: Uretère
C67.2	Tumeur maligne: Paroi latérale de la vessie	D30.3	Tumeur bénigne: Vessie
C67.3	Tumeur maligne: Paroi antérieure de la vessie	D30.4	Tumeur bénigne: Urètre
C67.4	Tumeur maligne: Paroi postérieure de la vessie	D30.7	Tumeur bénigne: Autres organes urinaires
C67.5	Tumeur maligne: Col vésical	D30.9	Tumeur bénigne: Organe urinaire, sans précision
C67.6	Tumeur maligne: Orifice urétéral	D41.0	Tumeurs à évolution imprévisible ou inconnue: Rein
C67.7	Tumeur maligne: Ouraque	D41.1	Tumeurs à évolution imprévisible ou inconnue: Bassinet
C67.8	Tumeur maligne: Lésion à localisations contiguës de la vessie	D41.2	Tumeurs à évolution imprévisible ou inconnue: Uretère
C67.9	Tumeur maligne: Vessie, sans précision	D41.3	Tumeurs à évolution imprévisible ou inconnue: Urètre
C68.0	Tumeur maligne: Urètre	D41.4	Tumeurs à évolution imprévisible ou inconnue: Vessie
C68.1	Tumeur maligne: Glande urétrale	D41.7	Tumeurs à évolution imprévisible ou inconnue: Autres organes urinaires
C68.8	Tumeur maligne: Lésion à localisations contiguës des organes urinaires	D41.9	Tumeurs à évolution imprévisible ou inconnue: Organe urinaire, sans précision
C68.9	Tumeur maligne: Organe urinaire, sans précision	N30.4	Cystite due à une irradiation
C79.0	Tumeur maligne secondaire du rein et du bassinnet		
C79.1	Tumeur maligne secondaire de la vessie et des organes urinaires, autres et non précisés		

ADRG L63 Infections des organes urinaires

Diagnostic principal dans le tableau L63-1

DRG L63A Infections des organes urinaires avec CC extrêmement sévères, âge < 6 ans

PCCL > 3 et Âge < 6 années

DRG L63B Infections des organes urinaires avec CC extrêmement sévères, âge > 5 ans

PCCL > 3

DRG L63C Infections des organes urinaires, âge < 12 ans ou mise en place de cathéter

Âge < 12 années ou procédure dans le tableau L63-2

DRG L63D Infections des organes urinaires, âge > 11 ans avec CC sévères

PCCL > 2

DRG L63E Infections des organes urinaires, âge > 11 ans**diagnostic principal L63-1**

A18.1	Tuberculose de l'appareil génito-urinaire	N15.11	Abcès périrénal
A98.5	Fièvre hémorragique avec syndrome rénal	N30.0	Cystite aiguë
B65.0	Schistosomiase due à <i>Schistosoma haematobium</i> [schistosomiase urinaire]	N30.2	Autres cystites chroniques
N10	Néphrite tubulo-interstitielle aiguë	N30.3	Trigonite
N11.1	Pyélonéphrite obstructive chronique	N30.8	Autres cystites
N11.8	Autres néphrites tubulo-interstitielles chroniques	N30.9	Cystite, sans précision
N11.9	Néphrite tubulo-interstitielle chronique, sans précision	N34.0	Abcès urétral
N12	Néphrite tubulo-interstitielle, non précisée comme aiguë ou chronique	N34.1	Urétrite non spécifique
N13.6	Pyonéphrose	N34.2	Autres urétrites
N13.8	Autres uropathies obstructives et par reflux	N34.3	Syndrome urétral, sans précision
N15.10	Abcès rénal	N39.0	Infection des voies urinaires, siège non précisé

procédure L63-2

56.91†↔	Dilatation du méat urétral	57.19.23†↔	Autre cystotomie, cystotomie haute, avec vidange de tamponnade vésicale
57.0x.00†↔	Drainage transurétral de la vessie, SAP	57.32†↔	Autre cystoscopie
57.0x.10†↔	Drainage transurétral de la vessie, élimination de calcul urinaire	59.8x.00†↔	Cathétérisme de l'uretère, SAP
57.0x.11†↔	Drainage transurétral de la vessie, élimination de corps étranger	59.8x.10†↔	Cathétérisme de l'uretère, insertion transurétrale
57.0x.12†↔	Drainage transurétral de la vessie, vidange chirurgicale d'une tamponnade vésicale	59.8x.11†↔	Cathétérisme de l'uretère, remplacement transurétral
57.0x.99†↔	Drainage transurétral de la vessie, autre	59.8x.12†↔	Cathétérisme de l'uretère, insertion percutanée transrénale
57.19.10†↔	Autre cystotomie, extraction endoscopique percutanée transvésicale de calcul urinaire	59.8x.99†↔	Cathétérisme de l'uretère, autre
57.19.11†↔	Autre cystotomie, extraction endoscopique percutanée transvésicale de corps étranger	59.93†↔	Remplacement de sonde d'urétérostomie
57.19.21†↔	Autre cystotomie, cystotomie haute, avec extraction de calcul	97.62†↔	Enlèvement de sonde d'urétérostomie et de cathéter urétral
57.19.22†↔	Autre cystotomie, cystotomie haute, avec extraction de corps étranger		

ADRG L64**Calculs urinaires et obstruction des voies urinaires ou constriction urétrale, autres affections bénignes à modérées des organes urinaires, plus d'un jour d'hospitalisation ou maux et symptômes des organes urinaires**

Diagnostic principal dans le tableau L64-1 ou diagnostic principal dans le tableau L64-2 ou diagnostic principal dans le tableau L64-3 et Durée de séjour > 1 jour ou diagnostic principal dans le tableau L64-4

DRG L64A**Calculs urinaires et obstruction des voies urinaires, âge > 75 ans ou avec CC sévères ou constriction urétrale, autres affections bénignes à modérées des organes urinaires, plus d'un jour d'hospitalisation ou maux et symptômes des organes urinaires ou urétrocystoscopie**

Âge > 75 années ou PCCL > 2 ou diagnostic principal dans le tableau L64-2 ou diagnostic principal dans le tableau L64-3 et Durée de séjour > 1 jour ou diagnostic principal dans le tableau L64-4 ou procédure dans le tableau L64-5

DRG L64B**Calculs urinaires et obstruction des voies urinaires, âge < 76 ans****diagnostic L64-1**

N13.0	Hydronéphrose avec obstruction de la jonction pyélo-urétérale	N20.2	Calcul du rein avec calcul de l'uretère
N13.1	Hydronéphrose avec rétrécissement urétéral, non classée ailleurs	N20.9	Calcul urinaire, sans précision
N13.2	Hydronéphrose avec obstruction calculeuse rénale et urétérale	N21.0	Calcul de la vessie
N13.3	Hydronéphroses, autres et sans précision	N21.1	Calcul de l'urètre
N13.4	Hydro-uretère	N21.8	Autres calculs des voies urinaires inférieures
N13.5	Coudure et rétrécissement urétéral, sans hydronéphrose	N21.9	Calcul des voies urinaires inférieures, sans précision
N20.0	Calcul du rein	N23	Colique néphrétique, sans précision
N20.1	Calcul de l'uretère	N30.1	Cystite interstitielle (chronique)

diagnostic principal L64-2

N35.0	Rétrécissement urétral post-traumatique	N35.9	Rétrécissement urétral, sans précision
N35.1	Rétrécissement urétral post-infectieux, non classé ailleurs	N99.1	Rétrécissement urétral après un acte à visée diagnostique et thérapeutique
N35.8	Autres rétrécissements urétraux		

diagnostic principal L64-3

N13.7	Uropathie associée à un reflux vésico-urétéral	Q63.2	Rein ectopique
N13.9	Uropathie obstructive et par reflux, sans précision	Q63.3	Rein hyperplasique et géant
N26	Rein scléreux, sans précision	Q63.8	Autres malformations congénitales précisées du rein
N39.1	Protéinurie persistante, sans précision	Q63.9	Malformation congénitale du rein, sans précision
N39.2	Protéinurie orthostatique, sans précision	S37.00	Lésion rénale non précisée
N39.81	Syndrome d'hématurie douloureuse	S37.01	Contusion et hématome de rein
N39.88	Autres affections précisées du système urinaire	S37.30	Lésion traumatique de l'urètre: Sans autre précision
N39.9	Affection de l'appareil urinaire, sans précision	S37.31	Lésion traumatique de l'urètre: Partie membraneuse
Q60.0	Agénésie rénale, unilatérale	S37.32	Lésion traumatique de l'urètre: Partie spongieuse
Q60.2	Agénésie rénale, sans précision	T19.8	Corps étranger de localisations autres et multiples dans les voies génito-urinaires
Q60.3	Hypoplasie rénale unilatérale	T19.9	Corps étranger dans les voies génito-urinaires, partie non précisée
Q60.5	Hypoplasie rénale, sans précision	T83.0	Complication mécanique d'une sonde urinaire (à demeure)
Q60.6	Syndrome de Potter	T83.1	Complication mécanique d'autres prothèses et implants urinaires
Q62.0	Hydronéphrose congénitale	T83.2	Complication mécanique d'une greffe d'organe urinaire
Q62.1	Atrésie et sténose de l'uretère	T83.5	Infection et réaction inflammatoire dues à une prothèse, un implant et une greffe de l'appareil urinaire
Q62.2	Méga-uretère congénital	T83.8	Autres complications de prothèses, implants et greffes de l'appareil génito-urinaire
Q62.3	Autres anomalies obstructives du bassinet et de l'uretère	T83.9	Complication d'une prothèse, d'un implant et d'une greffe de l'appareil génito-urinaire, sans précision
Q62.4	Agénésie de l'uretère		
Q62.5	Duplication de l'uretère		
Q62.6	Malposition de l'uretère		
Q62.7	Reflux vésico-urétéro-rénal congénital		
Q62.8	Autres malformations congénitales de l'uretère		
Q63.0	Rein surnuméraire		
Q63.1	Rein lobulé, soudé et en fer à cheval		

diagnostic principal L64-4

N02.0	Hématurie récidivante et persistante: Anomalies glomérulaires mineures	N02.2	Hématurie récidivante et persistante: Glomérulonéphrite membraneuse diffuse
N02.1	Hématurie récidivante et persistante: Lésions glomérulaires segmentaires et focales	N02.3	Hématurie récidivante et persistante: Glomérulonéphrite mésangio-proliférative diffuse

N02.4	Hématurie récidivante et persistante: Glomérulonéphrite proliférative endocapillaire diffuse	R33	Rétention d'urine
N02.5	Hématurie récidivante et persistante: Glomérulonéphrite mésangiocapillaire diffuse	R35	Polyurie
N02.6	Hématurie récidivante et persistante: Maladie à dépôt dense	R36	Ecoulement urétral
N02.7	Hématurie récidivante et persistante: Glomérulonéphrite diffuse en croissant	R39.0	Extravasation d'urine
N02.8	Hématurie récidivante et persistante: Autres modifications morphologiques	R39.1	Autres troubles de la miction
N02.9	Hématurie récidivante et persistante: Type de modification morphologique non précisé	R39.2	Urémie extrarénale
N39.3	Incontinence urinaire d'effort [incontinence de stress]	R39.8	Symptômes et signes relatifs à l'appareil urinaire, autres et non précisés
N39.40	Incontinence réflexe	R80	Protéinurie isolée
N39.41	Incontinence par regorgement	R82.0	Chylurie
N39.42	Incontinence de pression	R82.3	Hémoglobinurie
N39.43	Incontinence urinaire extraurétrale	R82.5	Augmentation dans les urines du taux de médicaments et de substances biologiques
N39.47	Incontinence récidivante	R82.7	Résultats anormaux de l'examen microbiologique des urines
N39.48	Autre incontinence urinaire précisée	R82.8	Résultats anormaux de l'examen cytologique et histologique des urines
R30.0	Dysurie	R82.9	Résultats anormaux de l'examen des urines, autres et non précisés
R30.1	Ténésme vésical	R93.4	Résultats anormaux d'imagerie diagnostique de l'appareil urinaire
R30.9	Miction douloureuse, sans précision	R94.4	Résultats anormaux d'explorations fonctionnelles rénales
R31	Hématurie, sans précision	R94.8	Résultats anormaux d'explorations fonctionnelles d'autres organes et appareils
R32	Incontinence urinaire, sans précision		

procédure L64-5

56.91†↔	Dilatation du méat urétral	57.19.23†↔	Autre cystotomie, cystotomie haute, avec vidange de tamponnade vésicale
57.0x.00†↔	Drainage transurétral de la vessie, SAP	57.32†↔	Autre cystoscopie
57.0x.10†↔	Drainage transurétral de la vessie, élimination de calcul urinaire	59.8x.00†↔	Cathétérisme de l'uretère, SAP
57.0x.11†↔	Drainage transurétral de la vessie, élimination de corps étranger	59.8x.10†↔	Cathétérisme de l'uretère, insertion transurétrale
57.0x.12†↔	Drainage transurétral de la vessie, vidange chirurgicale d'une tamponnade vésicale	59.8x.11†↔	Cathétérisme de l'uretère, remplacement transurétral
57.0x.99†↔	Drainage transurétral de la vessie, autre	59.8x.12†↔	Cathétérisme de l'uretère, insertion percutanée transrénale
57.19.10†↔	Autre cystotomie, extraction endoscopique percutanée transvésicale de calcul urinaire	59.8x.99†↔	Cathétérisme de l'uretère, autre
57.19.11†↔	Autre cystotomie, extraction endoscopique percutanée transvésicale de corps étranger	59.93†↔	Remplacement de sonde d'urétérostomie
57.19.21†↔	Autre cystotomie, cystotomie haute, avec extraction de calcul	97.62†↔	Enlèvement de sonde d'urétérostomie et de cathéter urétral
57.19.22†↔	Autre cystotomie, cystotomie haute, avec extraction de corps étranger		

ADRG L68**Autres affections moyennement sévères des organes urinaires ou paralysie de la vessie, plus d'un jour d'hospitalisation**

Diagnostic principal dans le tableau L68-1 ou diagnostic principal dans le tableau L68-2 et Durée de séjour > 1 jour

DRG L68A**Autres affections moyennement sévères des organes urinaires ou paralysie de la vessie, plus d'un jour d'hospitalisation, âge < 16 ans**

Âge < 16 années

DRG L68B**Autres affections moyennement sévères des organes urinaires ou paralysie de la vessie, plus d'un jour d'hospitalisation, âge > 15 ans****diagnostic principal L68-1**

E12.20	Diabète sucré de malnutrition: Avec complications rénales: Non désigné comme décompensé	M10.30	Goutte due à une altération de la fonction rénale: Sièges multiples
E12.21	Diabète sucré de malnutrition: Avec complications rénales: Désigné comme décompensé	M10.31	Goutte due à une altération de la fonction rénale: Région scapulaire
F45.34	Dysfonctionnement neurovégétatif somatoform: Appareil urogénital	M10.32	Goutte due à une altération de la fonction rénale: Bras humérus articulation du coude
I12.90	Néphropathie hypertensive, sans insuffisance rénale: Sans mention de crise hypertensive	M10.33	Goutte due à une altération de la fonction rénale: Avant-bras cubitus articulation du poignet
I12.91	Néphropathie hypertensive, sans insuffisance rénale: Avec mention de crise hypertensive	M10.34	Goutte due à une altération de la fonction rénale: Main carpe
I72.2	Anévrisme et dissection de l'artère rénale	M10.35	Goutte due à une altération de la fonction rénale: Région pelvienne
I82.3	Embolie et thrombose de la veine rénale	M10.36	Goutte due à une altération de la fonction rénale: Jambe

M10.37	Goutte due à une altération de la fonction rénale: Cheville et métatarses	N05.6	Syndrome néphritique, sans précision: Maladie à dépôt dense
M10.38	Goutte due à une altération de la fonction rénale: Autres	N05.7	Syndrome néphritique, sans précision: Glomérulonéphrite diffuse en croissant
M10.39	Goutte due à une altération de la fonction rénale: Localisations non précisées	N05.8	Syndrome néphritique, sans précision: Autres modifications morphologiques
N00.0	Syndrome néphritique aigu: Anomalies glomérulaires mineures	N05.9	Syndrome néphritique, sans précision: Type de modification morphologique non précisé
N00.1	Syndrome néphritique aigu: Lésions glomérulaires segmentaires et focales	N06.0	Protéinurie isolée avec lésions morphologiques précisées: Anomalies glomérulaires mineures
N00.2	Syndrome néphritique aigu: Glomérulonéphrite membraneuse diffuse	N06.1	Protéinurie isolée avec lésions morphologiques précisées: Lésions glomérulaires segmentaires et focales
N00.3	Syndrome néphritique aigu: Glomérulonéphrite mésangio-proliférative diffuse	N06.2	Protéinurie isolée avec lésions morphologiques précisées: Glomérulonéphrite membraneuse diffuse
N00.4	Syndrome néphritique aigu: Glomérulonéphrite proliférative endocapillaire diffuse	N06.3	Protéinurie isolée avec lésions morphologiques précisées: Glomérulonéphrite mésangio-proliférative diffuse
N00.5	Syndrome néphritique aigu: Glomérulonéphrite mésangiocapillaire diffuse	N06.4	Protéinurie isolée avec lésions morphologiques précisées: Glomérulonéphrite proliférative endocapillaire diffuse
N00.6	Syndrome néphritique aigu: Maladie à dépôt dense	N06.5	Protéinurie isolée avec lésions morphologiques précisées: Glomérulonéphrite mésangiocapillaire diffuse
N00.7	Syndrome néphritique aigu: Glomérulonéphrite diffuse en croissant	N06.6	Protéinurie isolée avec lésions morphologiques précisées: Maladie à dépôt dense
N00.8	Syndrome néphritique aigu: Autres modifications morphologiques	N06.7	Protéinurie isolée avec lésions morphologiques précisées: Glomérulonéphrite diffuse en croissant
N00.9	Syndrome néphritique aigu: Type de modification morphologique non précisé	N06.8	Protéinurie isolée avec lésions morphologiques précisées: Autres modifications morphologiques
N01.0	Syndrome néphritique d'évolution rapide: Anomalies glomérulaires mineures	N06.9	Protéinurie isolée avec lésions morphologiques précisées: Type de modification morphologique non précisé
N01.1	Syndrome néphritique d'évolution rapide: Lésions glomérulaires segmentaires et focales	N07.0	Néphropathie héréditaire, non classée ailleurs: Anomalies glomérulaires mineures
N01.2	Syndrome néphritique d'évolution rapide: Glomérulonéphrite membraneuse diffuse	N07.1	Néphropathie héréditaire, non classée ailleurs: Lésions glomérulaires segmentaires et focales
N01.3	Syndrome néphritique d'évolution rapide: Glomérulonéphrite mésangio-proliférative diffuse	N07.2	Néphropathie héréditaire, non classée ailleurs: Glomérulonéphrite membraneuse diffuse
N01.4	Syndrome néphritique d'évolution rapide: Glomérulonéphrite proliférative endocapillaire diffuse	N07.3	Néphropathie héréditaire, non classée ailleurs: Glomérulonéphrite mésangio-proliférative diffuse
N01.5	Syndrome néphritique d'évolution rapide: Glomérulonéphrite mésangiocapillaire diffuse	N07.4	Néphropathie héréditaire, non classée ailleurs: Glomérulonéphrite proliférative endocapillaire diffuse
N01.6	Syndrome néphritique d'évolution rapide: Maladie à dépôt dense	N07.5	Néphropathie héréditaire, non classée ailleurs: Glomérulonéphrite mésangiocapillaire diffuse
N01.7	Syndrome néphritique d'évolution rapide: Glomérulonéphrite diffuse en croissant	N07.6	Néphropathie héréditaire, non classée ailleurs: Maladie à dépôt dense
N01.8	Syndrome néphritique d'évolution rapide: Autres modifications morphologiques	N07.7	Néphropathie héréditaire, non classée ailleurs: Glomérulonéphrite diffuse en croissant
N01.9	Syndrome néphritique d'évolution rapide: Type de modification morphologique non précisé	N07.8	Néphropathie héréditaire, non classée ailleurs: Autres modifications morphologiques
N03.0	Syndrome néphritique chronique: Anomalies glomérulaires mineures	N07.9	Néphropathie héréditaire, non classée ailleurs: Type de modification morphologique non précisé
N03.1	Syndrome néphritique chronique: Lésions glomérulaires segmentaires et focales	N11.0	Pyélonéphrite non obstructive chronique associée à un reflux
N03.2	Syndrome néphritique chronique: Glomérulonéphrite membraneuse diffuse	N14.0	Néphropathie due à un analgésique
N03.3	Syndrome néphritique chronique: Glomérulonéphrite mésangio-proliférative diffuse	N14.1	Néphropathie due à d'autres médicaments et substances biologiques
N03.4	Syndrome néphritique chronique: Glomérulonéphrite proliférative endocapillaire diffuse	N14.2	Néphropathie due à un médicament ou une substance biologique, sans précision
N03.5	Syndrome néphritique chronique: Glomérulonéphrite mésangiocapillaire diffuse	N14.3	Néphropathie due à des métaux lourds
N03.6	Syndrome néphritique chronique: Maladie à dépôt dense	N14.4	Néphropathie toxique, non classée ailleurs
N03.7	Syndrome néphritique chronique: Glomérulonéphrite diffuse en croissant	N15.0	Néphropathie des Balkans
N03.8	Syndrome néphritique chronique: Autres modifications morphologiques	N15.8	Autres maladies rénales tubulo-interstitielles précisées
N03.9	Syndrome néphritique chronique: Type de modification morphologique non précisé	N15.9	Maladie rénale tubulo-interstitielle, sans précision
N05.0	Syndrome néphritique, sans précision: Anomalies glomérulaires mineures	N25.0	Ostéodystrophie rénale
N05.1	Syndrome néphritique, sans précision: Lésions glomérulaires segmentaires et focales	N25.1	Diabète insipide néphrogénique
N05.2	Syndrome néphritique, sans précision: Glomérulonéphrite membraneuse diffuse	N25.8	Autres affections dues à une tubulopathie
N05.3	Syndrome néphritique, sans précision: Glomérulonéphrite mésangio-proliférative diffuse	N25.9	Affection due à une tubulopathie, sans précision
N05.4	Syndrome néphritique, sans précision: Glomérulonéphrite proliférative endocapillaire diffuse	N27.0	Petit rein de cause inconnue, unilatéral
N05.5	Syndrome néphritique, sans précision: Glomérulonéphrite mésangiocapillaire diffuse	N27.1	Petit rein de cause inconnue, bilatéral
		N27.9	Petit rein de cause inconnue, sans précision
		N28.1	Kyste du rein
		N28.8	Autres affections précisées du rein et de l'uretère
		N28.9	Affection du rein et de l'uretère, sans précision
		N31.0	Vessie neurogène non inhibée, non classée ailleurs
		N31.1	Vessie neurogène réflexe, non classée ailleurs
		N31.2	Vessie neurogène flasque (périphérique), non classée ailleurs
		N31.80	Vessie à faible compliance, fixée organiquement

N31.81	Hypo- et acontractilité du muscle vésicale sans substrat neurologique	Q61.9	Maladie kystique du rein, sans précision
N31.82	Vessie instable sans substrat neurologique	Q64.1	Exstrophie vésicale
N31.88	Autre dysfonction vésicale d'origine neuro-musculaire	Q64.2	Valvules urétrales postérieures congénitales
N31.9	Dysfonctionnement neuro-musculaire de la vessie, sans précision	Q64.3	Autres formes d'atrésie et de sténose (congénitale) de l'urètre et du col de la vessie
N32.0	Obstruction du col de la vessie	Q64.4	Malformation de l'ouraque
N32.1	Fistule vésico-intestinale	Q64.5	Absence congénitale de la vessie et de l'urètre
N32.2	Fistule vésicale, non classée ailleurs	Q64.6	Diverticule congénital de la vessie
N32.3	Diverticule de la vessie	Q64.7	Autres malformations congénitales de la vessie et de l'urètre
N32.4	Rupture de la vessie, non traumatique	Q64.8	Autres malformations congénitales précisées de l'appareil urinaire
N32.8	Autres affections précisées de la vessie	Q64.9	Malformation congénitale de l'appareil urinaire, sans précision
N32.9	Affection de la vessie, sans précision	S36.83	Lésion traumatique: Rétropéritoine
N36.0	Fistule urétrale	S37.1	Lésion traumatique de l'urètre
N36.1	Diverticule urétral	S37.20	Lésion de la vessie, non précisée
N36.2	Caroncule urétrale	S37.21	Contusion de la vessie
N36.3	Prolapsus de la muqueuse urétrale	S37.22	Rupture de la vessie
N36.8	Autres affections précisées de l'urètre	S37.28	Autres lésions de la vessie
N36.9	Affection de l'urètre, sans précision	S37.33	Lésion traumatique de l'urètre: Partie prostatique
N98.0	Infection associée à l'insémination artificielle	S37.38	Lésion traumatique de l'urètre: Autre partie
N99.5	Mauvais fonctionnement de stomie de l'appareil urinaire	T19.0	Corps étranger dans l'urètre
N99.8	Autres affections de l'appareil génito-urinaire après un acte à visée diagnostique et thérapeutique	T19.1	Corps étranger dans la vessie
Q60.1	Agénésie rénale, bilatérale	T85.71	Infection et réaction inflammatoire due à un cathéter de dialyse péritonéale
Q60.4	Hypoplasie rénale bilatérale	T86.10	Détérioration fonctionnelle aiguë d'une greffe de rein
Q61.0	Kyste du rein congénital (unique)	T86.11	Détérioration fonctionnelle chronique d'une greffe de rein
Q61.1	Rein polykystique, autosomique récessif	T86.19	Trouble fonctionnel, échec et rejet d'une greffe de rein, autre et non précisé
Q61.2	Rein polykystique, autosomique dominant	Z43.5	Surveillance de cystostomie
Q61.3	Rein polykystique, sans précision	Z43.6	Surveillance d'autres stomies des voies urinaires
Q61.4	Dysplasie rénale	Z46.6	Mise en place et ajustement d'un appareil urinaire
Q61.5	Kyste médullaire du rein	Z94.0	Status post greffe de rein
Q61.8	Autres maladies kystiques du rein		

diagnostic principal L68-2

G95.80	Paralysie vésicale en cas de lésion supranucléaire [UMNL]	G95.81	Paralysie vésicale en cas de lésion périphérique [LMNL]
--------	---	--------	---

ADRG L69**Autres affections sévères des organes urinaires, plus d'un jour d'hospitalisation**

Diagnostic principal dans le tableau L69-1 et Durée de séjour > 1 jour

DRG L69A**Autres affections sévères des organes urinaires, plus d'un jour d'hospitalisation, avec CC extrêmement sévères ou âge < 10 ans**

Âge < 10 années ou PCCL > 3

DRG L69B**Autres affections sévères des organes urinaires, plus d'un jour d'hospitalisation, âge > 9 ans****diagnostic principal L69-1**

E10.20	Diabète sucré, type 1: Avec complications rénales: Non désigné comme décompensé	N04.1	Syndrome néphrotique: Lésions glomérulaires segmentaires et focales
E10.21	Diabète sucré, type 1: Avec complications rénales: Désigné comme décompensé	N04.2	Syndrome néphrotique: Glomérulonéphrite membraneuse diffuse
E11.20	Diabète sucré, type 2: Avec complications rénales: Non désigné comme décompensé	N04.3	Syndrome néphrotique: Glomérulonéphrite mésangio-proliférative diffuse
E11.21	Diabète sucré, type 2: Avec complications rénales: Désigné comme décompensé	N04.4	Syndrome néphrotique: Glomérulonéphrite proliférative endocapillaire diffuse
E13.20	Autres diabètes sucrés précisés: Avec complications rénales: Non désigné comme décompensé	N04.5	Syndrome néphrotique: Glomérulonéphrite mésangiocapillaire diffuse
E13.21	Autres diabètes sucrés précisés: Avec complications rénales: Désigné comme décompensé	N04.6	Syndrome néphrotique: Maladie à dépôt dense
E14.20	Diabète sucré, sans précision: Avec complications rénales: Non désigné comme décompensé	N04.7	Syndrome néphrotique: Glomérulonéphrite diffuse en croissant
E14.21	Diabète sucré, sans précision: Avec complications rénales: Désigné comme décompensé	N04.8	Syndrome néphrotique: Autres modifications morphologiques
N04.0	Syndrome néphrotique: Anomalies glomérulaires mineures	N04.9	Syndrome néphrotique: Type de modification morphologique non précisé
		N28.0	Ischémie et infarctus du rein
		S37.02	Déchirure de rein
		S37.03	Rupture totale du parenchyme rénal

T86.10	Détérioration fonctionnelle aiguë d'une greffe de rein	T86.19	Trouble fonctionnel, échec et rejet d'une greffe de rein, autre et non précisé
T86.11	Détérioration fonctionnelle chronique d'une greffe de rein		
T86.12	Reprise retardée de la fonction de la greffe		

ADRG L70**Maladies et troubles des organes urinaires, un jour d'hospitalisation ou insuffisance rénale, un jour d'hospitalisation sans dialyse**

Durée de séjour égale 1 jour

DRG L70A**Maladies et troubles des organes urinaires, un jour d'hospitalisation, âge < 16 ans, sauf lors d'insuffisance rénale, sans dialyse**

Âge < 16 années et aucun(e) diagnostic principal dans tableau L70-1

DRG L70B**Maladies et troubles des organes urinaires, un jour d'hospitalisation, âge > 15 ans ou insuffisance rénale, sans dialyse****diagnostic principal L70-1**

I12.00	Néphropathie hypertensive, avec insuffisance rénale: Sans mention de crise hypertensive	N17.81	Autres insuffisances rénales aiguës: Stade 1
I12.01	Néphropathie hypertensive, avec insuffisance rénale: Avec mention de crise hypertensive	N17.82	Autres insuffisances rénales aiguës: Stade 2
I13.10	Cardionéphropathie hypertensive, avec insuffisance rénale: Sans mention de crise hypertensive	N17.83	Autres insuffisances rénales aiguës: Stade 3
I13.11	Cardionéphropathie hypertensive, avec insuffisance rénale: Avec mention de crise hypertensive	N17.89	Autres insuffisances rénales aiguës: Stade, sans précision
N17.01	Insuffisance rénale aiguë avec nécrose tubulaire: Stade 1	N17.91	Insuffisance rénale aiguë, sans précision: Stade 1
N17.02	Insuffisance rénale aiguë avec nécrose tubulaire: Stade 2	N17.92	Insuffisance rénale aiguë, sans précision: Stade 2
N17.03	Insuffisance rénale aiguë avec nécrose tubulaire: Stade 3	N17.93	Insuffisance rénale aiguë, sans précision: Stade 3
N17.09	Insuffisance rénale aiguë avec nécrose tubulaire: Stade, sans précision	N17.99	Insuffisance rénale aiguë, sans précision: Stade, sans précision
N17.11	Insuffisance rénale aiguë avec nécrose corticale aiguë: Stade 1	N18.1	Maladie rénale chronique, stade 1
N17.12	Insuffisance rénale aiguë avec nécrose corticale aiguë: Stade 2	N18.2	Maladie rénale chronique, stade 2
N17.13	Insuffisance rénale aiguë avec nécrose corticale aiguë: Stade 3	N18.3	Maladie rénale chronique, stade 3
N17.19	Insuffisance rénale aiguë avec nécrose corticale aiguë: Stade, sans précision	N18.4	Maladie rénale chronique, stade 4
N17.21	Insuffisance rénale aiguë avec nécrose médullaire: Stade 1	N18.5	Maladie rénale chronique, stade 5
N17.22	Insuffisance rénale aiguë avec nécrose médullaire: Stade 2	N18.80	Trouble de la fonction rénale, chronique, unilatéral
N17.23	Insuffisance rénale aiguë avec nécrose médullaire: Stade 3	N18.89	Autre néphropathie chronique, stade non précisé
N17.29	Insuffisance rénale aiguë avec nécrose médullaire: Stade, sans précision	N18.9	Maladie rénale chronique, sans précision
		N19	Insuffisance rénale, sans précision
		N99.0	Insuffisance rénale après un acte à visée diagnostique et thérapeutique
		R34	Anurie et oligurie
		T79.5	Anurie traumatique
		Z49.0	Soins préparatoires en vue d'une dialyse

ADRG L71**Insuffisance rénale, un jour d'hospitalisation avec dialyse**

Diagnostic principal dans le tableau L71-1 et Durée de séjour égale 1 jour et Dialyse

DRG L71Z**Insuffisance rénale, un jour d'hospitalisation avec dialyse****diagnostic principal L71-1**

I12.00	Néphropathie hypertensive, avec insuffisance rénale: Sans mention de crise hypertensive	N17.13	Insuffisance rénale aiguë avec nécrose corticale aiguë: Stade 3
I12.01	Néphropathie hypertensive, avec insuffisance rénale: Avec mention de crise hypertensive	N17.19	Insuffisance rénale aiguë avec nécrose corticale aiguë: Stade, sans précision
I13.10	Cardionéphropathie hypertensive, avec insuffisance rénale: Sans mention de crise hypertensive	N17.21	Insuffisance rénale aiguë avec nécrose médullaire: Stade 1
I13.11	Cardionéphropathie hypertensive, avec insuffisance rénale: Avec mention de crise hypertensive	N17.22	Insuffisance rénale aiguë avec nécrose médullaire: Stade 2
N17.01	Insuffisance rénale aiguë avec nécrose tubulaire: Stade 1	N17.23	Insuffisance rénale aiguë avec nécrose médullaire: Stade 3
N17.02	Insuffisance rénale aiguë avec nécrose tubulaire: Stade 2	N17.29	Insuffisance rénale aiguë avec nécrose médullaire: Stade, sans précision
N17.03	Insuffisance rénale aiguë avec nécrose tubulaire: Stade 3	N17.81	Autres insuffisances rénales aiguës: Stade 1
N17.09	Insuffisance rénale aiguë avec nécrose tubulaire: Stade, sans précision	N17.82	Autres insuffisances rénales aiguës: Stade 2
N17.11	Insuffisance rénale aiguë avec nécrose corticale aiguë: Stade 1	N17.83	Autres insuffisances rénales aiguës: Stade 3
N17.12	Insuffisance rénale aiguë avec nécrose corticale aiguë: Stade 2	N17.89	Autres insuffisances rénales aiguës: Stade, sans précision
		N17.91	Insuffisance rénale aiguë, sans précision: Stade 1
		N17.92	Insuffisance rénale aiguë, sans précision: Stade 2
		N17.93	Insuffisance rénale aiguë, sans précision: Stade 3

N17.99	Insuffisance rénale aiguë, sans précision: Stade, sans précision	N18.9	Maladie rénale chronique, sans précision
N18.1	Maladie rénale chronique, stade 1	N19	Insuffisance rénale, sans précision
N18.2	Maladie rénale chronique, stade 2	N99.0	Insuffisance rénale après un acte à visée diagnostique et thérapeutique
N18.3	Maladie rénale chronique, stade 3		
N18.4	Maladie rénale chronique, stade 4	R34	Anurie et oligurie
N18.5	Maladie rénale chronique, stade 5	T79.5	Anurie traumatique
N18.80	Trouble de la fonction rénale, chronique, unilatéral	Z49.0	Soins préparatoires en vue d'une dialyse
N18.89	Autre néphropathie chronique, stade non précisé		

ADRG L72**Microangiopathie thrombotique ou syndrome hémolytique et urémique**

Diagnostic principal dans le tableau L72-1

DRG L72A**Microangiopathie thrombotique ou syndrome hémolytique et urémique avec CC extrêmement sévères ou procédure particulière**

PCCL > 3 ou procédure dans le tableau L72-2

DRG L72B**Microangiopathie thrombotique ou syndrome hémolytique et urémique****diagnostic principal L72-1**

D59.3 Syndrome hémolytique urémique

M31.1 Microangiopathie thrombotique

procédure L72-2

99.07.24†↔ Transfusion de plasma frais congelé (PFCq / qFFP), 16 à 20 UT

99.07.25†↔ Transfusion de plasma frais congelé (PFCq / qFFP), 21 à 25 UT

99.07.26†↔ Transfusion de plasma frais congelé (PFCq / qFFP), 26 à 30 UT

99.07.27†↔ Transfusion de plasma frais congelé (PFCq / qFFP), 31 à 35 UT

99.07.28†↔ Transfusion de plasma frais congelé (PFCq / qFFP), 36 à 40 UT

99.07.2a†↔ Transfusion de plasma frais congelé (PFCq / qFFP), 41 à 45 UT

99.07.2b†↔ Transfusion de plasma frais congelé (PFCq / qFFP), 46 à 50 UT

99.07.2c†↔ Transfusion de plasma frais congelé (PFCq / qFFP), 51 UT et plus

99.07.34†↔ Transfusion de plasma frais congelé avec inactivation des pathogènes (PFCip/piFFP), 16 à 20 UT

99.07.35†↔ Transfusion de plasma frais congelé avec inactivation des pathogènes (PFCip/piFFP), 21 à 25 UT

99.07.36†↔ Transfusion de plasma frais congelé avec inactivation des pathogènes (PFCip/piFFP), 26 à 30 UT

99.07.37†↔ Transfusion de plasma frais congelé avec inactivation des pathogènes (PFCip/piFFP), 31 à 35 UT

99.07.38†↔ Transfusion de plasma frais congelé avec inactivation des pathogènes (PFCip/piFFP), 36 à 40 UT

99.07.3a†↔ Transfusion de plasma frais congelé avec inactivation des pathogènes (PFCip/piFFP), 41 à 45 UT

99.07.3b†↔ Transfusion de plasma frais congelé avec inactivation des pathogènes (PFCip/piFFP), 46 à 50 UT

99.07.3c†↔ Transfusion de plasma frais congelé avec inactivation des pathogènes (PFCip/piFFP), 51 UT et plus

ADRGs 901, 902**Procédure OR sans rapport**

Procédure OR sans rapport

DRGs 901A, 901B, 901C, 901D, 902Z

MDC 12

Maladies et troubles des
organes génitaux masculins

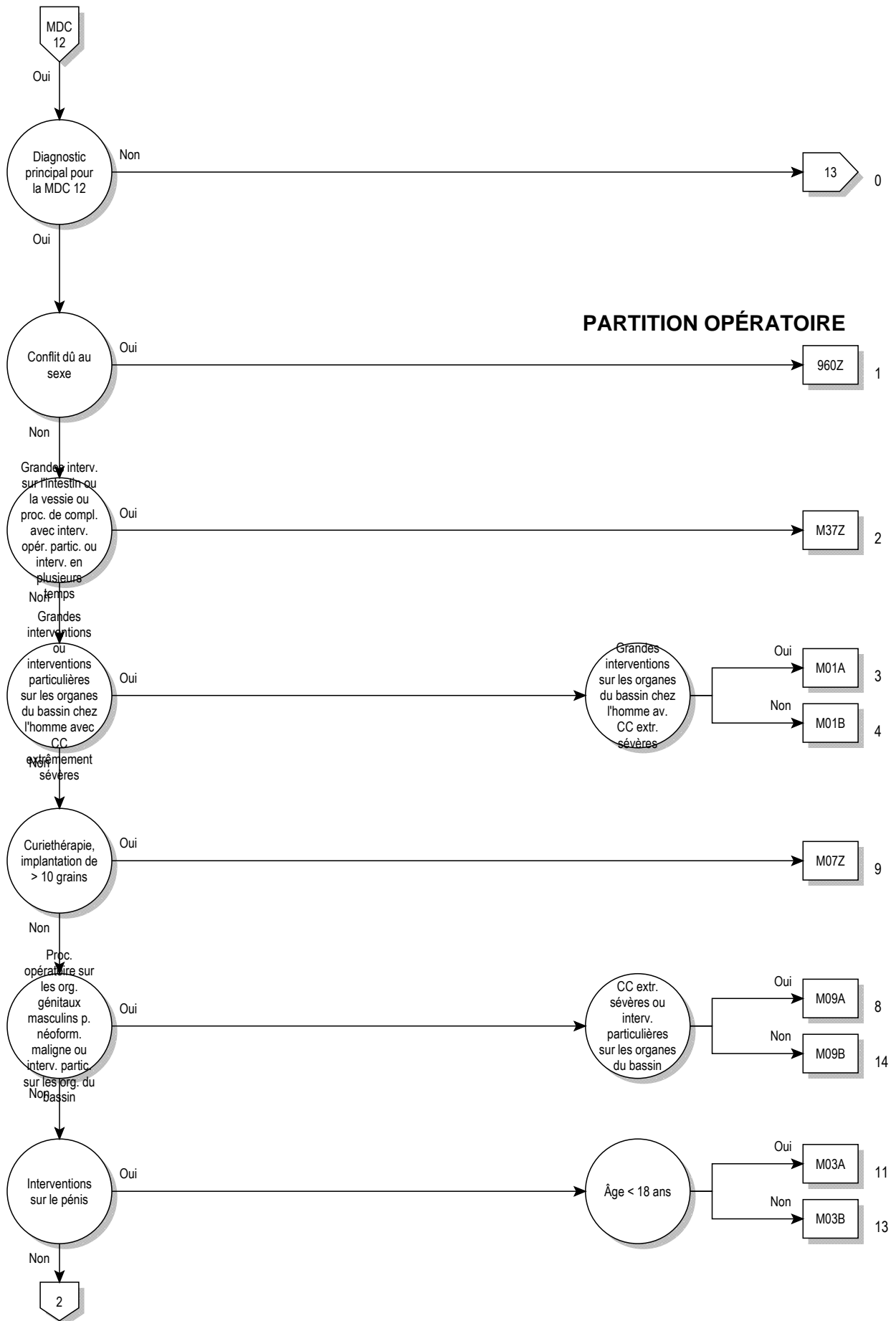

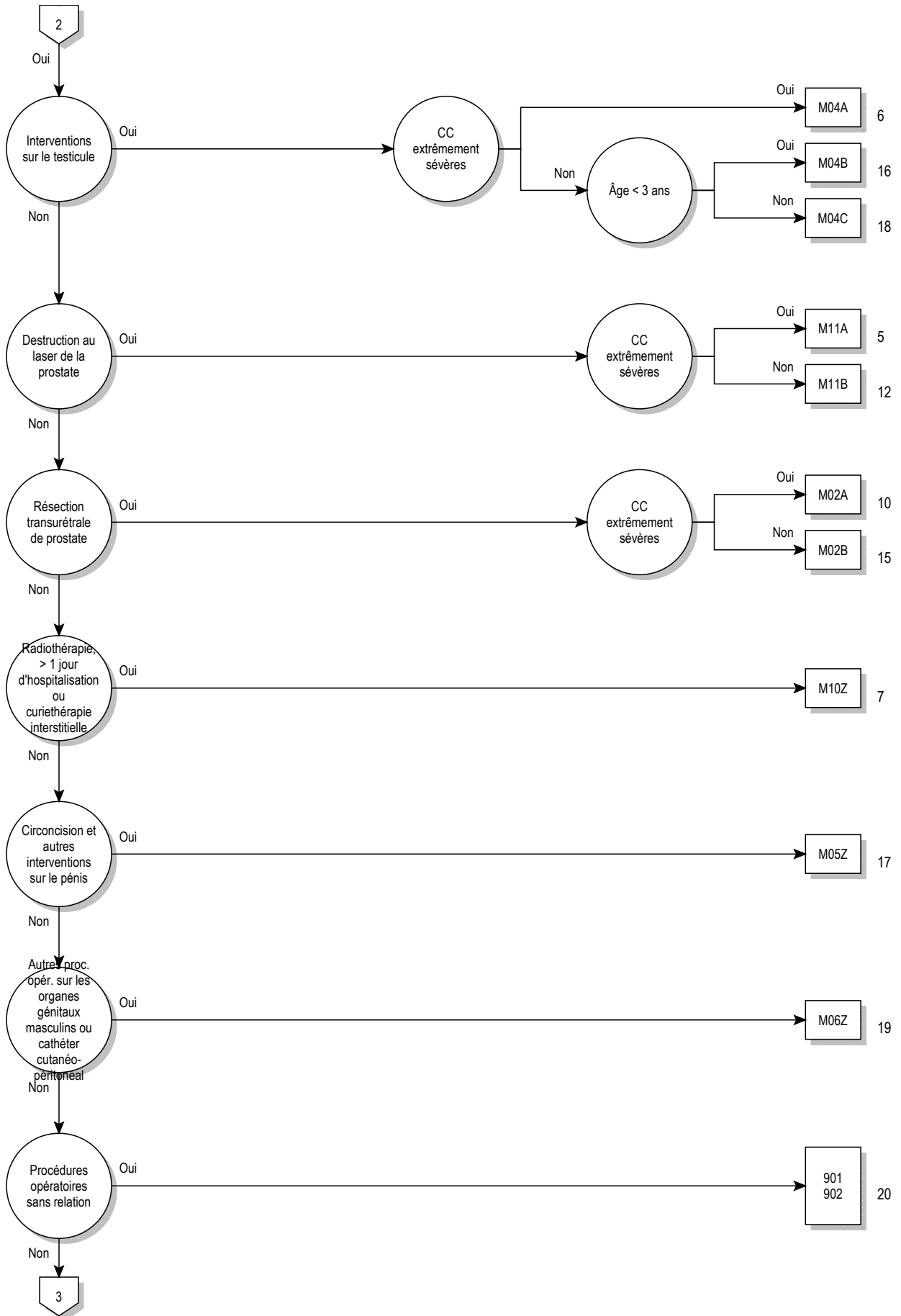

12

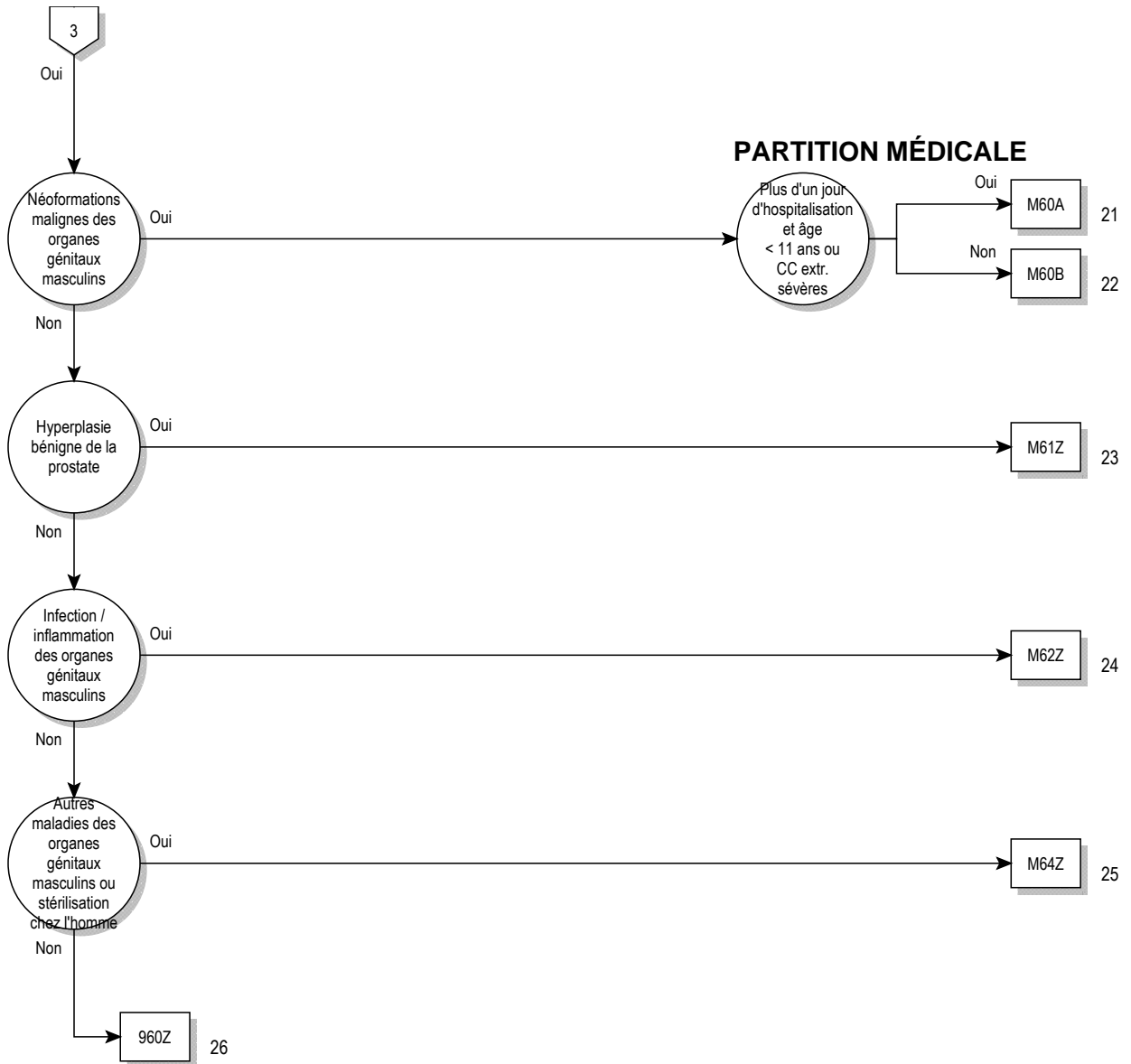

logique décisionnelle MDC 12

Diagnostic principal dans le tableau MDC12-0 et aucun(e) diagnostic principal dans tableau MDC12-1 ou diagnostic principal dans le tableau MDC12-1 et sexe égale masculin (1)

diagnostic principal pour MDC 12 (MDC12-0)

A51.0	Syphilis génitale primaire	D40.9	Tumeurs à évolution imprévisible ou inconnue: Organe génital de l'homme, sans précision
A54.0	Infection gonococcique de la partie inférieure de l'appareil génito-urinaire, sans abcès périurétral ou des glandes annexes	F52.2	Echec de la réponse génitale
A54.1	Infection gonococcique de la partie inférieure de l'appareil génito-urinaire, avec abcès périurétral et des glandes annexes	I86.1	Varices scrotales
A54.2	Pelvipéritonite gonococcique et autres infections génito-urinaires gonococciques	I86.2	Varices pelviennes
A55	Lymphogranulomatose vénérienne à Chlamydia	L29.1	Prurit scrotal
A56.0	Infection à Chlamydia de la partie inférieure de l'appareil génito-urinaire	L29.3	Prurit ano-génital, sans précision
A56.1	Infection à Chlamydia, pelvi-péritonéale et des autres organes génito-urinaires	N40	Hyperplasie de la prostate
A56.2	Infection à Chlamydia de l'appareil génito-urinaire, sans précision	N41.0	Prostatite aiguë
A56.8	Infection à Chlamydia transmise par voie sexuelle, autres localisations	N41.1	Prostatite chronique
A57	Chancre mou	N41.2	Abcès de la prostate
A58	Granulome inguinal	N41.3	Prostato-cystite
A59.0	Trichomonase uro-génitale	N41.8	Autres affections inflammatoires de la prostate
A60.0	Infection des organes génitaux et de l'appareil génito-urinaire par le virus de l'herpès	N41.9	Affection inflammatoire de la prostate, sans précision
A60.1	Infection de la marge cutanée de l'anus et du rectum, par le virus de l'herpès	N42.0	Calcul de la prostate
A60.9	Infection ano-génitale par le virus de l'herpès, sans précision	N42.1	Congestion et hémorragie prostatiques
A63.8	Autres maladies précisées dont le mode de transmission est essentiellement sexuel	N42.2	Atrophie de la prostate
A64	Maladie sexuellement transmise, sans précision	N42.3	Dysplasie de la prostate
B26.0	Orchite ourlienne {N51.1}	N42.8	Autres affections précisées de la prostate
B37.4	Candidose d'autres localisations uro-génitales	N42.9	Affection de la prostate, sans précision
C60.0	Tumeur maligne: Prépuce	N43.0	Hydrocèle enkystée
C60.1	Tumeur maligne: Gland	N43.1	Hydrocèle infectée
C60.2	Tumeur maligne: Corps de la verge	N43.2	Autres hydrocèles
C60.8	Tumeur maligne: Lésion à localisations contiguës de la verge	N43.3	Hydrocèle, sans précision
C60.9	Tumeur maligne: Verge, sans précision	N43.4	Spermatocèle
C61	Tumeur maligne de la prostate	N44.0	Torsion du testicule
C62.0	Tumeur maligne: Cryptorchidie	N44.1	Torsion hydatide
C62.1	Tumeur maligne: Testicule descendu	N45.0	Orchite, épididymite et épididymo-orchite, avec abcès
C62.9	Tumeur maligne: Testicule, sans précision	N45.9	Orchite, épididymite et épididymo-orchite, sans abcès
C63.0	Tumeur maligne: Epididyme	N46	Stérilité, chez l'homme
C63.1	Tumeur maligne: Cordon spermatique	N47	Hypertrophie du prépuce, phimosis et paraphimosis
C63.2	Tumeur maligne: Scrotum	N48.0	Leucoplasie de la verge
C63.7	Tumeur maligne: Autres organes génitaux de l'homme précisés	N48.1	Balano-posthite
C63.8	Tumeur maligne: Lésion à localisations contiguës des organes génitaux de l'homme	N48.2	Autres affections inflammatoires de la verge
C63.9	Tumeur maligne: Organe génital de l'homme, sans précision	N48.30	Priapisme de type low-flow
C76.3	Tumeur maligne: Pelvis	N48.31	Priapisme de type high-flow
D07.82	Tumeur maligne secondaire des organes génitaux	N48.38	Autre priapisme
D07.4	Carcinoma in situ: Verge	N48.39	Priapisme, SAP
D07.5	Carcinoma in situ: Prostate	N48.4	Impuissance d'origine organique
D07.6	Carcinoma in situ: Organes génitaux de l'homme, autres et non précisés	N48.5	Ulcère de la verge
D17.6	Tumeur lipomateuse bénigne du cordon spermatique	N48.6	Induration plastique des corps caverneux
D29.0	Tumeur bénigne: Verge	N48.8	Autres affections précisées de la verge
D29.1	Tumeur bénigne: Prostate	N48.9	Affection de la verge, sans précision
D29.2	Tumeur bénigne: Testicule	N49.0	Affections inflammatoires des vésicules séminales
D29.3	Tumeur bénigne: Epididyme	N49.1	Affections inflammatoires du cordon spermatique, de la tunique vaginale du testicule et du canal déférent
D29.4	Tumeur bénigne: Scrotum	N49.2	Affections inflammatoires du scrotum
D29.7	Tumeur bénigne: Autres organes génitaux de l'homme	N49.80	Gangrène de Fournier chez l'homme
D29.9	Tumeur bénigne: Organe génital de l'homme, sans précision	N49.88	Maladies inflammatoires d'autres organes génitaux masculins précisés
D40.0	Tumeurs à évolution imprévisible ou inconnue: Prostate	N49.9	Affection inflammatoire des organes génitaux non précisés de l'homme
D40.1	Tumeurs à évolution imprévisible ou inconnue: Testicule	N50.0	Atrophie du testicule
D40.7	Tumeurs à évolution imprévisible ou inconnue: Autres organes génitaux de l'homme	N50.1	Affections vasculaires des organes génitaux de l'homme
		N50.8	Autres affections précisées des organes génitaux de l'homme
		N50.9	Affection des organes génitaux de l'homme, sans précision
		N51.0	Affections de la prostate au cours de maladies classées ailleurs
		N51.1	Affections du testicule et de l'épididyme au cours de maladies classées ailleurs
		N51.2	Balanite au cours de maladies classées ailleurs
		N51.8	Autres affections des organes génitaux de l'homme au cours de maladies classées ailleurs
		N99.4	Adhérences pelvi-péritonéales après un acte à visée diagnostique et thérapeutique

N99.9	Affection de l'appareil génito-urinaire après un acte à visée diagnostique et thérapeutique, sans précision	Q98.8	Autres anomalies précisées des chromosomes sexuels, phénotype masculin
P83.5	Hydrocèle congénitale	Q98.9	Anomalie des chromosomes sexuels, phénotype masculin, sans précision
Q53.0	Testicule en situation anormale	Q99.8	Autres anomalies précisées des chromosomes
Q53.1	Cryptorchidie unilatérale	R10.2	Douleur pelvienne et périnéale
Q53.2	Cryptorchidie bilatérale	R86.0	Résultats anormaux de prélèvements effectués sur les organes génitaux de l'homme: Taux anormal d'enzymes
Q53.9	Cryptorchidie, sans précision	R86.1	Résultats anormaux de prélèvements effectués sur les organes génitaux de l'homme: Taux anormal d'hormones
Q54.0	Hypospadias balanique	R86.2	Résultats anormaux de prélèvements effectués sur les organes génitaux de l'homme: Taux anormal de drogues, autres substances médicamenteuses ou biologiquement actives
Q54.1	Hypospadias pénien	R86.3	Résultats anormaux de prélèvements effectués sur les organes génitaux de l'homme: Taux anormal de substances d'origine principalement non médicinale
Q54.2	Hypospadias pénoscrotal	R86.4	Résultats anormaux de prélèvements effectués sur les organes génitaux de l'homme: Résultats immunologiques anormaux
Q54.3	Hypospadias périnéal	R86.5	Résultats anormaux de prélèvements effectués sur les organes génitaux de l'homme: Résultats microbiologiques anormaux
Q54.4	Chordée congénitale	R86.6	Résultats anormaux de prélèvements effectués sur les organes génitaux de l'homme: Résultats cytologiques anormaux
Q54.8	Autres hypospadias	R86.7	Résultats anormaux de prélèvements effectués sur les organes génitaux de l'homme: Résultats histologiques anormaux
Q54.9	Hypospadias, sans précision	R86.8	Résultats anormaux de prélèvements effectués sur les organes génitaux de l'homme: Autres résultats anormaux
Q55.0	Absence et aplasie du testicule	R86.9	Résultats anormaux de prélèvements effectués sur les organes génitaux de l'homme: Résultat anormal, sans précision
Q55.1	Hypoplasie du (des) testicule(s) et du scrotum	S31.2	Plaie ouverte du pénis
Q55.2	Autres malformations congénitales du (des) testicule(s) et du scrotum	S31.3	Plaie ouverte du scrotum et des testicules
Q55.3	Atrésie du canal déférent	S31.5	Plaie ouverte des organes génitaux externes, autres et non précisés
Q55.4	Autres malformations congénitales du canal déférent, de l'épididyme, des vésicules séminales et de la prostate	S37.7	Lésions traumatiques de multiples organes pelviens et urinaires
Q55.5	Absence et aplasie congénitales du pénis	S37.82	Lésion traumatique: prostate
Q55.6	Autres malformations congénitales du pénis	S37.83	Lésion traumatique: vésicule séminale
Q55.8	Autres malformations congénitales précisées des organes génitaux de l'homme	S37.84	Lésion traumatique: canal déférent
Q55.9	Malformation congénitale des organes génitaux de l'homme, sans précision	S37.88	Lésion traumatique: autre organe du bassin
Q64.0	Epispadias	S37.9	Lésion traumatique d'un organe pelvien ou urinaire non précisé
Q96.0	Caryotype 45,X	S38.0	Ecrasement des organes génitaux externes
Q96.1	Caryotype 46,X iso (Xq)	S38.2	Amputation traumatique des organes génitaux externes
Q96.2	Caryotype 46,X avec chromosome sexuel anormal, sauf iso (Xq)	S39.6	Lésion traumatique d'organe(s) intra-abdominal(aux) et organe(s) pelvien(s)
Q96.3	Mosaïque chromosomique, 45,X/46,XX ou XY	T83.4	Complication mécanique d'autres prothèses, implants et greffes de l'appareil génital
Q96.4	Mosaïque chromosomique, 45,X/autre(s) lignée(s) cellulaire(s) avec chromosome sexuel anormal	T83.6	Infection et réaction inflammatoire dues à une prothèse, un implant et une greffe de l'appareil génital
Q96.8	Autres formes du syndrome de Turner	Z30.2	Stérilisation
Q96.9	Syndrome de Turner, sans précision	Z31.0	Tuboplastie ou vasoplastie après stérilisation
Q97.0	Caryotype 47,XXX	Z31.3	Autres méthodes de fécondation assistée
Q97.1	Femme avec plus de trois chromosomes X	Z31.4	Recherches et tests en vue d'une procréation
Q97.2	Mosaïque chromosomique, lignées avec divers nombres de chromosomes X	Z41.2	Circoncision rituelle et de routine
Q97.3	Femme avec un caryotype 46,XY	Z64.1	Difficultés liées à une multiparité
Q97.8	Autres anomalies précisées des chromosomes sexuels, phénotype féminin	Z80.4	Antécédents familiaux de tumeur maligne des organes génitaux
Q97.9	Anomalie des chromosomes sexuels, phénotype féminin, sans précision		
Q98.0	Syndrome de Klinefelter, caryotype 47,XXY		
Q98.1	Syndrome de Klinefelter, homme avec plus de deux chromosomes X		
Q98.2	Syndrome de Klinefelter, homme avec caryotype 46,XX		
Q98.3	Autre phénotype masculin avec caryotype 46,XX		
Q98.4	Syndrome de Klinefelter, sans précision		
Q98.5	Caryotype 47,YYY		
Q98.6	Homme avec chromosomes sexuels de structure anormale		
Q98.7	Homme avec mosaïque des chromosomes sexuels		

diagnostic principal pour MDC 12 (MDC12-1)

A51.0	Syphilis génitale primaire	A56.8	Infection à Chlamydia transmise par voie sexuelle, autres localisations
A54.0	Infection gonococcique de la partie inférieure de l'appareil génito-urinaire, sans abcès périurétral ou des glandes annexes	A57	Chancre mou
A54.1	Infection gonococcique de la partie inférieure de l'appareil génito-urinaire, avec abcès périurétral et des glandes annexes	A58	Granulome inguinal
A54.2	Pelvipéritonite gonococcique et autres infections génito-urinaires gonococciques	A59.0	Trichomonase uro-génitale
A55	Lymphogranulomatose vénérienne à Chlamydia	A60.0	Infection des organes génitaux et de l'appareil génito-urinaire par le virus de l'herpès
A56.0	Infection à Chlamydia de la partie inférieure de l'appareil génito-urinaire	A60.1	Infection de la marge cutanée de l'anus et du rectum, par le virus de l'herpès
A56.1	Infection à Chlamydia, pelvi-péritonéale et des autres organes génito-urinaires	A60.9	Infection ano-génitale par le virus de l'herpès, sans précision
A56.2	Infection à Chlamydia de l'appareil génito-urinaire, sans précision	A63.8	Autres maladies précisées dont le mode de transmission est essentiellement sexuel
		A64	Maladie sexuellement transmise, sans précision
		B37.4	Candidose d'autres localisations uro-génitales

C76.3	Tumeur maligne: Pelvis	Q98.4	Syndrome de Klinefelter, sans précision
C79.82	Tumeur maligne secondaire des organes génitaux	Q98.5	Caryotype 47,XYY
F52.2	Echec de la réponse génitale	Q98.6	Homme avec chromosomes sexuels de structure anormale
I86.2	Varices pelviennes	Q98.7	Homme avec mosaïque des chromosomes sexuels
L29.3	Prurit ano-génital, sans précision	Q98.8	Autres anomalies précisées des chromosomes sexuels, phénotype masculin
N99.4	Adhérences pelvi-péritonéales après un acte à visée diagnostique et thérapeutique	Q98.9	Anomalie des chromosomes sexuels, phénotype masculin, sans précision
N99.9	Affection de l'appareil génito-urinaire après un acte à visée diagnostique et thérapeutique, sans précision	Q99.8	Autres anomalies précisées des chromosomes
Q64.0	Epispadias	R10.2	Douleur pelvienne et périnéale
Q96.0	Caryotype 45,X	S31.5	Plaie ouverte des organes génitaux externes, autres et non précisés
Q96.1	Caryotype 46,X iso (Xq)	S37.7	Lésions traumatiques de multiples organes pelviens et urinaires
Q96.2	Caryotype 46,X avec chromosome sexuel anormal, sauf iso (Xq)	S37.88	Lésion traumatique: autre organe du bassin
Q96.3	Mosaïque chromosomique, 45,X/46,XX ou XY	S37.9	Lésion traumatique d'un organe pelvien ou urinaire non précisé
Q96.4	Mosaïque chromosomique, 45,X/autre(s) lignée(s) cellulaire(s) avec chromosome sexuel anormal	S38.0	Ecrasement des organes génitaux externes
Q96.8	Autres formes du syndrome de Turner	S38.2	Amputation traumatique des organes génitaux externes
Q96.9	Syndrome de Turner, sans précision	S39.6	Lésion traumatique d'organe(s) intra-abdominal(aux) et organe(s) pelvien(s)
Q97.0	Caryotype 47,XXX	T83.4	Complication mécanique d'autres prothèses, implants et greffes de l'appareil génital
Q97.1	Femme avec plus de trois chromosomes X	T83.6	Infection et réaction inflammatoire dues à une prothèse, un implant et une greffe de l'appareil génital
Q97.2	Mosaïque chromosomique, lignées avec divers nombres de chromosomes X	Z30.2	Stérilisation
Q97.3	Femme avec un caryotype 46,XY	Z31.0	Tuboplastie ou vasoplastie après stérilisation
Q97.8	Autres anomalies précisées des chromosomes sexuels, phénotype féminin	Z31.3	Autres méthodes de fécondation assistée
Q97.9	Anomalie des chromosomes sexuels, phénotype féminin, sans précision	Z31.4	Recherches et tests en vue d'une procréation
Q98.0	Syndrome de Klinefelter, caryotype 47,XYY	Z41.2	Circoncision rituelle et de routine
Q98.1	Syndrome de Klinefelter, homme avec plus de deux chromosomes X	Z64.1	Difficultés liées à une multiparité
Q98.2	Syndrome de Klinefelter, homme avec caryotype 46,XX	Z80.4	Antécédents familiaux de tumeur maligne des organes génitaux
Q98.3	Autre phénotype masculin avec caryotype 46,XX		

ADRG M01**Grandes interventions sur les organes du bassin chez l'homme ou interventions particulières sur les organes du bassin chez l'homme avec CC extrêmement sévères**

Procédure dans le tableau M01-1 ou (Beidseitige Prozedur dans le tableau M01-2 ou procédure dans le tableau M01-3) et PCCL > 3

DRG M01A**Grandes interventions sur les organes du bassin chez l'homme avec CC extrêmement sévères**

PCCL > 3 et procédure dans le tableau M01-1

DRG M01B**Grandes interventions sur les organes du bassin chez l'homme ou interventions particulières sur les organes du bassin chez l'homme avec CC extrêmement sévères****procédure M01-1**

48.41↔	Résection sous-muqueuse du rectum (opération de Soave)	48.66.15↔	Résection en manchette et résection tubulaire du rectum, transanale
48.49↔	Autre résection du rectum avec abaissement du côlon	48.66.21↔	Résection antérieure du rectum, avec anastomose, par chirurgie ouverte
48.50↔	Résection du rectum sans conservation du sphincter, SAP	48.66.22↔	Résection antérieure du rectum, avec entérostomie et fermeture du bout distal, par chirurgie ouverte
48.51↔	Résection abdomino-périnéale du rectum	48.66.23↔	Résection antérieure du rectum, avec anastomose, par laparoscopie
48.53↔	Résection abdomino-sacrée, sacro-périnéale et périnéale du rectum	48.66.24↔	Résection antérieure du rectum, avec entérostomie et fermeture du bout distal, par laparoscopie
48.59↔	Résection du rectum sans conservation du sphincter, autre	48.66.25↔	Résection antérieure du rectum, transanale
48.66.00↔	Résection du rectum avec conservation du sphincter, SAP	48.66.31↔	Résection antérieure profonde du rectum, avec anastomose, par chirurgie ouverte
48.66.09↔	Résection du rectum avec conservation du sphincter, autre	48.66.32↔	Résection antérieure profonde du rectum, avec entérostomie et fermeture du bout distal, par chirurgie ouverte
48.66.11↔	Résection en manchette et résection tubulaire du rectum, avec anastomose, par chirurgie ouverte	48.66.33↔	Résection antérieure profonde du rectum, avec anastomose, par laparoscopie
48.66.12↔	Résection en manchette et résection tubulaire du rectum, avec entérostomie et fermeture du bout distal, par chirurgie ouverte		
48.66.13↔	Résection en manchette et résection tubulaire du rectum, avec anastomose, par laparoscopie		
48.66.14↔	Résection en manchette et résection tubulaire du rectum, avec entérostomie et fermeture du bout distal, par laparoscopie		

48.66.34↔ Résection antérieure profonde du rectum, avec entérostomie et fermeture du bout distal, par laparoscopie	57.71.11↔ Cystectomie radicale par laparoscopie chez l'homme, sans urétrectomie
48.66.35↔ Résection antérieure profonde du rectum, avec anastomose, transanale	57.71.20↔ Cystectomie radicale chirurgicale ouverte chez l'homme, avec urétrectomie
48.69↔ Autre résection du rectum	57.71.21↔ Cystectomie radicale par laparoscopie chez l'homme, avec urétrectomie
54.11↔ Laparotomie exploratrice	57.71.50↔ Cystectomie radicale, éviscération pelvienne (exentération) chirurgicale ouverte chez l'homme
54.12.00↔ Relaparotomie, SAP	57.71.51↔ Cystectomie radicale, éviscération pelvienne (exentération) par laparoscopie chez l'homme
54.12.10↔ Laparotomie de second regard	57.71.99↔ Cystectomie radicale, autre
54.12.11↔ Laparotomie de contrôle d'hémorragie post-opératoire	57.79.00↔ Autre cystectomie totale, SAP
54.12.99↔ Relaparotomie, autre	57.79.10↔ Autre cystectomie totale, cystectomie simple chirurgicale ouverte chez l'homme
54.13↔ Laparotomie avec drainage	57.79.11↔ Autre cystectomie totale, cystectomie simple par laparoscopie chez l'homme
54.19↔ Autre laparotomie	57.79.99↔ Autre cystectomie totale, autre
57.6x.00↔ Cystectomie partielle, SAP	58.93.11↔ Implantation de sphincter vésical artificiel
57.6x.10↔ Cystectomie partielle chirurgicale ouverte, sans néo-implantation d'uretère	58.94.00↔ Traitement ajustable de l'incontinence urinaire, SAP
57.6x.11↔ Cystectomie partielle par laparoscopie, sans néo-implantation d'uretère	58.94.11↔ Implantation de système ajustable pour le traitement de l'incontinence urinaire
57.6x.12↔ Cystectomie partielle chirurgicale ouverte, avec néo-implantation unilatérale ou bilatérale d'uretère	58.94.21↔ Enlèvement de système ajustable pour le traitement de l'incontinence urinaire
57.6x.13↔ Cystectomie partielle par laparoscopie, avec néo-implantation unilatérale ou bilatérale d'uretère	58.94.31↔ Révision sans remplacement de système ajustable pour le traitement de l'incontinence urinaire
57.6x.20↔ Cystectomie partielle, résection supra-trigonale ou subtotale chirurgicale ouverte, sans néo-implantation d'uretère	58.94.99↔ Traitement ajustable de l'incontinence urinaire, autre
57.6x.21↔ Cystectomie partielle, résection supra-trigonale ou subtotale par laparoscopie, sans néo-implantation d'uretère	60.5x.00↔ Prostatectomie radicale, SAP
57.6x.22↔ Cystectomie partielle, résection supra-trigonale ou subtotale chirurgicale ouverte, avec néo-implantation unilatérale ou bilatérale d'uretère	60.5x.10↔ Prostatectomie radicale laparoscopique
57.6x.23↔ Cystectomie partielle, résection supra-trigonale ou subtotale par laparoscopie, avec néo-implantation unilatérale ou bilatérale d'uretère	60.5x.20↔ Prostatectomie radicale périnéale
57.6x.99↔ Cystectomie partielle, autre	60.5x.30↔ Prostatectomie radicale rétropubienne
57.71.00↔ Cystectomie radicale, SAP	60.5x.99↔ Prostatectomie radicale, autre
57.71.10↔ Cystectomie radicale chirurgicale ouverte chez l'homme, sans urétrectomie	60.62↔ Prostatectomie par voie périnéale
	60.69↔ Autre prostatectomie

procédure M01-2

62.99.20↔ Déplacement chirurgical d'un testicule abdominal
62.99.30↔ Prélèvement de tissu du testicule ou de l'épididyme pour préparation aux fins d'insémination artificielle

procédure M01-3

40.52.00↔ Excision radicale des ganglions lymphatiques péri-aortiques, SAP	40.59.12↔ Excision radicale de ganglions péribronchiques, indépendante d'autre intervention
40.52.10↔ Excision radicale des ganglions lymphatiques rétropéritonéaux (para-aortiques, para-caves) et pelviens, indépendante d'autre intervention	40.59.19↔ Excision radicale d'autres ganglions lymphatiques, indépendante d'autre intervention, autre
40.52.11↔ Excision radicale des ganglions lymphatiques rétropéritonéaux (para-aortiques, para-caves) et pelviens, au cours d'une autre intervention	40.59.20↔ Excision radicale d'autres ganglions lymphatiques dans le cadre d'une autre intervention, SAP
40.52.99↔ Excision radicale des ganglions lymphatiques péri-aortiques, autre	40.59.21↔ Excision radicale de ganglions lymphatiques médiastinaux dans le cadre d'une autre intervention
40.53.00↔ Excision radicale des ganglions lymphatiques iliaques, SAP	40.59.22↔ Excision radicale de ganglions lymphatiques péribronchiques dans le cadre d'une autre intervention
40.53.10↔ Excision radicale des ganglions lymphatiques iliaques, indépendante d'autre intervention	40.59.29↔ Excision radicale d'autres ganglions lymphatiques dans le cadre d'une autre intervention, autre
40.53.11↔ Excision radicale des ganglions lymphatiques iliaques dans le cadre d'une autre intervention	40.59.99↔ Excision radicale d'autres ganglions lymphatiques, autre
40.53.99↔ Excision radicale des ganglions lymphatiques iliaques, autre	54.23↔ Biopsie péritonéale
40.54.00↔ Excision radicale de ganglions lymphatiques inguinaux, SAP	60.3↔ Prostatectomie suprapubienne
40.54.10↔ Excision radicale de ganglions lymphatiques inguinaux en tant qu'intervention autonome	60.4↔ Prostatectomie rétropubienne
40.54.11↔ Excision radicale des ganglions lymphatiques inguinaux dans le cadre d'une autre intervention	60.61.00↔ Excision locale de lésion de la prostate, SAP
40.54.99↔ Excision radicale des ganglions lymphatiques inguinaux, autre	60.61.10↔ Excision locale de lésion de la prostate, abord transurétral
40.59.00↔ Excision radicale d'autres ganglions lymphatiques, SAP	60.61.11↔ Excision locale de lésion de la prostate, abord suprapubien transvésical
40.59.10↔ Excision radicale d'autres ganglions lymphatiques, indépendante d'autre intervention, SAP	60.61.12↔ Excision locale de lésion de la prostate, abord rétropubien
40.59.11↔ Excision radicale de ganglions médiastinaux, indépendante d'autre intervention	60.61.13↔ Excision locale de lésion de la prostate, abord périnéal
	60.61.99↔ Excision locale de lésion de la prostate, autre

ADRG M02 Résection transurétrale de la prostate

Procédure dans le tableau M02-1

DRG M02A Résection transurétrale de la prostate avec CC extrêmement sévères

PCCL > 3

DRG M02B Résection transurétrale de la prostate**procédure M02-1**

60.20↔	Prostatectomie transurétrale, SAP	60.29↔	Autre prostatectomie transurétrale
60.22↔	Prostatectomie transurétrale, électroréssection et électrovaporisation de tissu prostatique		

ADRG M03 Interventions sur le pénis

Procédure dans le tableau M03-1

DRG M03A Interventions sur le pénis, âge < 18 ans

Âge < 18 années

DRG M03B Interventions sur le pénis, âge > 17 ans**procédure M03-1**

57.85↔	Cysto-urétroplastie et plastie du col vésical	58.49.29↔	Autre réparation de l'urètre en deux temps (première séance), autre reconstruction
57.89↔	Autre réparation de la vessie	58.49.30↔	Réparation de l'urètre en deux temps (deuxième séance), SAP
58.41↔	Suture de lacération de l'urètre	58.49.31↔	Réparation de l'urètre en deux temps (deuxième séance) avec la peau du prépuce ou du pénis
58.42↔	Fermeture d'urétrostomie	58.49.33↔	Réparation de l'urètre en deux temps (deuxième séance) avec la muqueuse buccale ou vésicale
58.43.00↔	Fermeture d'autre fistule urétrale, SAP	58.49.39↔	Réparation de l'urètre en deux temps (deuxième séance), autre
58.43.10↔	Fermeture chirurgicale ouverte de fistule uréthro-vaginale (voie abdominale)	58.49.40↔	Révision de réparation de l'urètre
58.43.11↔	Fermeture de fistule uréthro-vaginale par laparoscopie	58.49.99↔	Autre réparation de l'urètre, autre
58.43.12↔	Fermeture de fistule uréthro-vaginale par voie vaginale	64.3x.00↔	Amputation du pénis, SAP
58.43.20↔	Fermeture de fistule uréthro-cutanée	64.3x.10↔	Amputation partielle du pénis
58.43.30↔	Fermeture de fistule uréthro-rectale	64.3x.11↔	Amputation totale du pénis
58.43.99↔	Fermeture d'autre fistule urétrale, autre	64.3x.12↔	Amputation du pénis, émasclulation
58.44↔	Réanastomose de l'urètre	64.3x.99↔	Amputation du pénis, autre
58.45.00↔	Réparation d'hypospadias ou d'épispadias, SAP	64.41↔	Suture de lacération du pénis
58.45.10↔	Réparation d'hypospadias ou d'épispadias chez la femme	64.42↔	Libération de chordee du pénis
58.45.20↔	Réparation d'hypospadias ou d'épispadias chez l'homme, redressement pénien et cordectomie	64.43↔	Construction du pénis
58.45.21↔	Réparation d'hypospadias ou d'épispadias chez l'homme, autre procédure	64.44.00↔	Reconstruction du pénis, SAP
58.45.99↔	Réparation d'hypospadias ou d'épispadias, autre	64.44.10↔	Reconstruction du pénis, étirement du tissu pénien
58.46.00↔	Autre reconstruction de l'urètre, SAP	64.44.11↔	Reconstruction du pénis, correction d'une transposition pénoscrotale ou d'un cryptopénis (concealed penis ou buried penis)
58.46.10↔	Autre reconstruction de l'urètre, reconstruction de la partie distale de l'urètre après lésion traumatique	64.44.99↔	Reconstruction du pénis, autre
58.46.11↔	Autre reconstruction de l'urètre, reconstruction de la partie prostatique ou de la partie membraneuse de l'urètre après lésion traumatique	64.45↔	Réimplantation du pénis
58.46.99↔	Autre reconstruction de l'urètre, autre	64.5x.00↔	Opération pour transformation de sexe, SAP
58.47↔	Méatoplastie urétrale	64.5x.10↔	Opération pour transformation de sexe, transformation d'une femme en homme
58.49.00↔	Autre réparation de l'urètre, SAP	64.5x.20↔	Opération pour transformation de sexe, transformation d'un homme en femme
58.49.10↔	Réparation de l'urètre en un temps avec la peau du prépuce ou du pénis	64.5x.99↔	Opération pour transformation de sexe, autre
58.49.11↔	Réparation de l'urètre en un temps avec la muqueuse buccale ou vésicale, autre reconstruction	64.95↔	Insertion ou remplacement de prothèse de pénis, non gonflable
58.49.20↔	Réparation de l'urètre en deux temps (première séance) avec la peau du prépuce ou du pénis	64.96↔	Ablation de prothèse interne de pénis
58.49.21↔	Réparation de l'urètre en deux temps (première séance) avec la muqueuse buccale ou vésicale	64.97↔	Insertion ou remplacement de prothèse gonflable du pénis
		64.98.00↔	Autres opérations du pénis, SAP
		64.98.10↔	Réduction d'un paraphimosis sous narcose

- 64.98.20↔ Opération de vascularisation ou d'occlusion veineuse (dans la dysfonction érectile)
 64.98.30↔ Opération de shunt du corps caverneux
- 64.98.40↔ Révision de prothèse pénienne interne

ADRG M04 Interventions sur le testicule

Au moins un(e) procédure dans le tableau M04-1

DRG M04A Interventions sur le testicule avec CC extrêmement sévères

PCCL > 3

DRG M04B Interventions sur le testicule, âge < 3 ans

Âge < 3 années

DRG M04C Interventions sur le testicule, âge > 2 ans**procédure M04-1**

- | | |
|--|---|
| 53.00↔ Réparation de hernie inguinale, SAP | 62.3x.30↔ Orchidectomie unilatérale chirurgicale ouverte, testicule abdominal |
| 53.06.11↔ Opération de hernie inguinale, par chirurgie ouverte, sans implantation de membranes ou filets | 62.3x.31↔ Orchidectomie unilatérale par laparoscopie, testicule abdominal |
| 53.06.21↔ Opération de hernie inguinale, par chirurgie ouverte, avec implantation de membranes et filets | 62.3x.40↔ Orchidectomie unilatérale radicale |
| 53.07.11↔ Opération de hernie inguinale, par laparoscopie, sans implantation de membranes ou filets | 62.3x.99↔ Orchidectomie unilatérale, autre |
| 53.07.21↔ Opération de hernie inguinale, par laparoscopie, avec implantation de membranes et filets | 62.41↔ Ablation simultanée des deux testicules |
| 53.09↔ Réparation de hernie inguinale, autre | 62.42↔ Ablation du testicule restant |
| 61.0x.00↔ Incision et drainage de scrotum et de tunique vaginale, SAP | 62.5↔ Orchidopexie |
| 61.0x.10↔ Incision et drainage de scrotum et de tunique vaginale pour extraction de corps étranger | 62.61↔ Suture de lacération de testicule |
| 61.0x.99↔ Incision et drainage de scrotum et de tunique vaginale, autre | 62.69↔ Autre réparation de testicule |
| 61.2↔ Excision d'hydrocèle (de la tunique vaginale) | 62.7†↔ Insertion (mise en place) de prothèse testiculaire |
| 61.3x.00↔ Excision ou destruction de lésion ou de tissu du scrotum, SAP | 62.99.20↔ Déplacement chirurgical d'un testicule abdominal |
| 61.3x.10↔ Excision ou destruction de lésion ou de tissu du scrotum, résection partielle | 62.99.30↔ Prélèvement de tissu du testicule ou de l'épididyme pour préparation aux fins d'insémination artificielle |
| 61.3x.11↔ Excision ou destruction de lésion ou de tissu du scrotum, résection totale | 63.1↔ Excision de varicocèle et d'hydrocèle de cordon spermatique |
| 61.3x.12↔ Excision ou destruction de lésion ou de tissu du scrotum, résection radicale | 63.2↔ Excision de kyste de l'épididyme |
| 61.3x.99↔ Excision ou destruction de lésion ou de tissu du scrotum, autre | 63.3↔ Excision d'autre lésion ou tissu du cordon spermatique et de l'épididyme |
| 61.42↔ Réparation de fistule du scrotum | 63.4↔ Épididymectomie |
| 61.49↔ Autre réparation de scrotum et de tunique vaginale | 63.51↔ Suture de lacération de cordon spermatique et de l'épididyme |
| 61.92↔ Excision de lésion de la tunique vaginale, sauf hydrocèle | 63.52†↔ Réduction de torsion de testicule ou de cordon spermatique |
| 61.99↔ Autres opérations de scrotum et tunique vaginale | 63.53↔ Greffe de cordon spermatique |
| 62.0↔ Incision de testicule | 63.59↔ Autre réparation de cordon spermatique et d'épididyme |
| 62.12↔ Biopsie de testicule, ouverte | 63.81↔ Suture de lacération de canal déférent et d'épididyme |
| 62.2↔ Excision ou destruction de lésion de testicule | 63.82↔ Reconstruction de canal déférent sectionné chirurgicalement |
| 62.3x.00↔ Orchidectomie unilatérale, SAP | 63.83↔ Épididymovasostomie |
| 62.3x.10↔ Orchidectomie unilatérale, scrotale, sans épидидymectomie | 63.84↔ Ablation de ligature du canal déférent |
| 62.3x.11↔ Orchidectomie unilatérale, scrotale, avec épидидymectomie | 63.85↔ Ablation de valve du canal déférent |
| 62.3x.20↔ Orchidectomie unilatérale, testicule inguinal, sans épидидymectomie | 63.89↔ Autre réparation du canal déférent et d'épididyme |
| 62.3x.21↔ Orchidectomie unilatérale, testicule inguinal, avec épидидymectomie | 63.92↔ Épididymotomie |
| | 63.93↔ Incision du cordon spermatique |
| | 63.94↔ Lyse d'adhérence du cordon spermatique |
| | 63.95↔ Insertion de valve dans le canal déférent |
| | 63.99↔ Autres opérations de cordon spermatique, épидидyme et canal déférent |

ADRG M05 Circoncision et autres interventions sur le pénis ou dans la région inguino-génitale

Au moins un(e) procédure dans le tableau M05-1

DRG M05Z Circoncision et autres interventions sur le pénis ou dans la région inguino-génitale

procédure M05-1

64.0↔	Circoncision	64.98.00↔	Autres opérations du pénis, SAP
64.2↔	Excision ou destruction locale de lésion du pénis	64.98.10↔	Réduction d'un paraphimosis sous narcose
64.49↔	Autre réparation du pénis	86.6a.1a↔	Grefe autologue de peau totale, non étendue, aux fesses
64.92.00↔	Incision du pénis, SAP	86.6a.2a↔	Grefe autologue de peau totale, étendue, aux fesses
64.92.10↔	Incision du pénis, frénulotomie	86.6b.2a↔	Grefe autologue de peau d'épaisseur partielle, étendue, aux fesses
64.92.20↔	Incision du pénis, autres opérations du prépuce	86.7b.1a↔	Plastie régionale à lambeau pédiculé, aux fesses
64.92.99↔	Incision du pénis, autre	86.7c.1a↔	Plastie à lambeau pédiculé à distance, aux fesses
64.93.00↔	Section d'adhérences du pénis, SAP	86.7d.1a↔	Plastie à lambeau libre microvascularisé et anastomosé, aux fesses
64.93.10↔	Section d'adhérences du pénis, libération d'adhérences du prépuce		
64.93.99↔	Section d'adhérences du pénis, autre		

ADRG M06**Autres procédures opératoires sur les organes génitaux masculins**

Au moins un(e) procédure dans le tableau M06-1 ou procédure dans le tableau M06-2 et procédure dans le tableau M06-3

DRG M06Z**Autres procédures opératoires sur les organes génitaux masculins****procédure M06-1**

00.63↔	Insertion percutanée de stent(s) d'artère carotide	04.92.11↔	Implantation ou remplacement d'électrode(s) de neurostimulateur périphérique temporaire, système à plusieurs électrodes, test de stimulation
00.64↔	Insertion percutanée de stent(s) dans d'autres artères précérébrales (extracrâniennes)	04.92.20↔	Implantation ou remplacement d'électrode(s) de neurostimulateur périphérique permanent par voie percutanée, électrode en baguette, système à une électrode
00.65.00↔	Insertion percutanée d'autre(s) stent(s) vasculaire(s) intracrâniens, SAP	04.92.21↔	Implantation ou remplacement d'électrode(s) de neurostimulateur périphérique permanent par voie percutanée, électrode en baguette, système à plusieurs électrodes
00.65.11↔	Insertion transluminale percutanée de micro-stent(s) vasculaires intracrâniens	04.92.30↔	Implantation ou remplacement par voie chirurgicale ouverte d'électrode(s) de neurostimulateur périphérique permanent, électrode à plaque, système à une électrode
00.65.99↔	Insertion percutanée d'autre(s) stent(s) vasculaire(s) intracrâniens, autre	04.92.31↔	Implantation ou remplacement par voie chirurgicale ouverte d'électrode(s) de neurostimulateur périphérique permanent, électrode à plaque, système à plusieurs électrodes
00.67.00↔	Insertion percutanée de stent(s) dans vaisseau(x) central(aux), SAP	04.92.40↔	Implantation ou remplacement d'une électrode pour stimulation du nerf vague
00.67.10↔	Insertion percutanée de stent(s) vasculaire(s) dans la veine cave	04.92.99↔	Implantation ou remplacement d'électrode(s) de neurostimulateur périphérique, autre
00.67.20↔	Insertion percutanée de stent(s) vasculaire(s) dans la veine porte	34.03↔	Réouverture de thoracotomie
00.67.99↔	Insertion percutanée de stent(s) dans vaisseau(x) central(aux), autre	34.06↔	Drainage de la cavité pleurale par voie thoroscopique
01.15↔	Biopsie du crâne	34.21.00↔	Thoracoscopie transpleurale, SAP
03.93.10↔	Implantation ou remplacement d'électrode(s) de neurostimulateur épidual temporaire, système à une électrode, stimulation d'essai	34.21.10↔	Thoracoscopie transpleurale, première intervention
03.93.11↔	Implantation ou remplacement d'électrode(s) de neurostimulateur épidual temporaire, système à plusieurs électrodes, stimulation d'essai	34.21.20↔	Thoracoscopie transpleurale, réintervention
03.93.20↔	Implantation ou remplacement d'électrode(s) de neurostimulateur épidual permanent par voie percutanée, système à une électrode, stimulation continue	34.21.99↔	Thoracoscopie transpleurale, autre
03.93.21↔	Implantation ou remplacement d'électrode(s) de neurostimulateur épidual permanent par voie percutanée, système à plusieurs électrodes, stimulation continue	39.50.00↔	Angioplastie ou athérectomie d'autre(s) vaisseau(x) non-coronaire(s), SAP
03.93.22↔	Implantation ou remplacement par voie chirurgicale ouverte d'électrode(s) de neurostimulateur épidual permanent, système à une électrode, stimulation continue	39.50.10↔	Angioplastie ou athérectomie d'autre(s) vaisseau(x) non-coronaire(s) par ballonnet, SAP
03.93.23↔	Implantation ou remplacement par voie chirurgicale ouverte d'électrode(s) de neurostimulateur épidual permanent, système à plusieurs électrodes, stimulation continue	39.50.11↔	Angioplastie ou athérectomie d'autre(s) vaisseau(x) non-coronaire(s) par ballonnet simple
03.93.30↔	Implantation ou remplacement d'électrode sous-durale pour stimulation de racine antérieure	39.50.12↔	Angioplastie ou athérectomie d'autre(s) vaisseau(x) non-coronaire(s) par ballonnet à lames
03.93.99↔	Implantation ou remplacement d'électrode(s) de neurostimulateur rachidien, autre	39.50.13↔	Angioplastie ou athérectomie d'autre(s) vaisseau(x) non-coronaire(s) par ballonnet de cryoplastie
04.92.00↔	Implantation ou remplacement d'électrode(s) de neurostimulateur périphérique, SAP	39.50.14↔	Angioplastie ou athérectomie d'autre(s) vaisseau(x) non-coronaire(s) par ballonnet à élution médicamenteuse
04.92.10↔	Implantation ou remplacement d'électrode(s) de neurostimulateur périphérique temporaire, système à une électrode, test de stimulation	39.50.19↔	Angioplastie ou athérectomie d'autre(s) vaisseau(x) non-coronaire(s) par autre ballonnet
		39.50.20↔	Angioplastie par laser à lame d'autre(s) vaisseau(x) non-coronaire(s)
		39.50.21↔	Angioplastie, thrombectomie d'autre(s) vaisseau(x) non-coronaire(s)
		39.50.99↔	Angioplastie ou athérectomie d'autre(s) vaisseau(x) non-coronaire(s), autre
		39.52.99↔	Autre réparation d'anévrisme, autre

39.71.00↔	Implantation endovasculaire d'une greffe dans l'aorte abdominale, SAP	39.75.10↔	Intervention vasculaire transluminale percutanée, autres vaisseaux, emploi de systèmes de cathéters pour recanalisation d'obstructions totales
39.71.10↔	Implantation endovasculaire d'une greffe dans l'aorte abdominale, aorto-iliaque, sans fenestration ni bras latéral	39.75.11↔	Intervention vasculaire transluminale percutanée, autres vaisseaux, thrombectomie à lame rotative
39.71.11↔	Implantation endovasculaire d'une greffe dans l'aorte abdominale, aorto-iliaque, avec fenestration ou bras latéral	39.75.12↔	Intervention vasculaire transluminale percutanée, autres vaisseaux, angioplastie au laser
39.71.12↔	Implantation endovasculaire d'une greffe dans l'aorte abdominale, prothèse de bifurcation aorto-bi-iliaque, sans fenestration ni bras latéral	39.75.13↔	Intervention vasculaire transluminale percutanée, autres vaisseaux, emploi de système anti-embolique (vaisseaux périphériques ou viscéraux)
39.71.13↔	Implantation endovasculaire d'une greffe dans l'aorte abdominale, prothèse de bifurcation aorto-bi-iliaque, avec fenestration ou bras latéral	39.75.14↔	Intervention vasculaire transluminale percutanée, autres vaisseaux, athérectomie
39.71.14↔	Implantation endovasculaire d'une greffe dans l'aorte abdominale, prothèse tubulaire, aortique, sans fenestration ni bras latéral	39.75.15↔	Intervention vasculaire transluminale percutanée, autres vaisseaux, thrombolyse sélective
39.71.15↔	Implantation endovasculaire d'une greffe dans l'aorte abdominale, prothèse tubulaire, aortique, avec fenestration ou bras latéral	39.75.16↔	Intervention vasculaire transluminale percutanée, autres vaisseaux, thrombolyse sélective, assistance échographique
39.71.99↔	Implantation endovasculaire d'une greffe dans l'aorte abdominale, autre	39.75.30↔	Augmentation de la perfusion cérébrale par clampage endoaortique partiel à ballonnet
39.72.00↔	Réparation ou occlusion endovasculaire des vaisseaux de la tête et du cou, SAP	39.76.50↔	Thrombolyse percutanée sélective de vaisseaux extracrâniens de la tête et du cou
39.72.10↔	Embolisation sélective de vaisseaux intracrâniens, SAP	39.76.70↔	Extraction endovasculaire percutanée de corps étranger de vaisseaux extracrâniens de la tête et du cou
39.72.11↔	Embolisation sélective de vaisseaux intracrâniens, avec particules ou spires métalliques	39.77.50↔	Thrombolyse percutanée sélective de vaisseau(x) intracrânien(s)
39.72.12↔	Embolisation sélective de vaisseaux intracrâniens, avec liquides embolisants, ballonnets détachables ou filtres (parapluie)	39.77.70↔	Extraction endovasculaire percutanée de corps étranger de vaisseau(x) intracrânien(s)
39.72.13↔	Embolisation sélective de vaisseaux intracrâniens par des stents utilisés comme flow-diverter	39.79.11↔	Implantation endovasculaire de greffe, vaisseaux viscéraux
39.72.14↔	Embolisation sélective de vaisseaux intracrâniens, avec matériel embolisant adhésif	39.79.12↔	Implantation endovasculaire de greffe, vaisseaux du bassin
39.72.19↔	Embolisation sélective de vaisseaux intracrâniens, autre	39.79.13↔	Implantation endovasculaire de greffe, vaisseaux abdominaux
39.72.20↔	Embolisation sélective de vaisseaux extracrâniens de la tête et du cou, SAP	39.79.19↔	Implantation endovasculaire de greffe, autres vaisseaux, autre
39.72.21↔	Embolisation sélective de vaisseaux extracrâniens de la tête et du cou, avec particules ou spires métalliques	39.79.20↔	Embolisation ou occlusion par coils, autres vaisseaux, SAP
39.72.22↔	Embolisation sélective de vaisseaux extracrâniens de la tête et du cou avec liquides embolisants, ballonnets détachables ou filtres (parapluie)	39.79.21↔	Embolisation ou occlusion par coils, vaisseaux du membre supérieur
39.72.24↔	Embolisation sélective de vaisseaux extracrâniens de la tête et du cou, avec matériel embolisant adhésif	39.79.22↔	Embolisation ou occlusion par coils, aorte
39.72.29↔	Embolisation sélective de vaisseaux extracrâniens de la tête et du cou, autre	39.79.24↔	Embolisation ou occlusion par coils, vaisseaux thoraciques
39.72.30↔	Embolisation transluminale percutanée de malformation vasculaire par microcathéter, SAP	39.79.25↔	Embolisation ou occlusion par coils, vaisseaux viscéraux
39.72.31↔	Embolisation transluminale percutanée de malformation vasculaire par microcathéter, utilisation d'un microcathéter	39.79.26↔	Embolisation ou occlusion par coils, vaisseaux abdominaux
39.72.32↔	Embolisation transluminale percutanée de malformation vasculaire par microcathéter, utilisation de deux microcathéters	39.79.27↔	Embolisation ou occlusion par coils, vaisseaux du membre inférieur
39.72.33↔	Embolisation transluminale percutanée de malformation vasculaire par microcathéter, utilisation de trois microcathéters	39.79.28↔	Embolisation ou occlusion par coils, vaisseaux rachidiens
39.72.34↔	Embolisation transluminale percutanée de malformation vasculaire par microcathéter, utilisation de quatre microcathéters	39.79.29↔	Embolisation ou occlusion par coils, autres vaisseaux, autre
39.72.35↔	Embolisation transluminale percutanée de malformation vasculaire par microcathéter, utilisation de cinq microcathéters	39.79.30↔	Embolisation sélective par liquides embolisants, autres vaisseaux, SAP
39.72.36↔	Embolisation transluminale percutanée de malformation vasculaire par microcathéter, utilisation de 6 microcathéters et plus	39.79.31↔	Embolisation sélective par liquides embolisants, vaisseaux du membre supérieur
39.72.99↔	Réparation ou occlusion endovasculaire des vaisseaux de la tête et du cou, autre	39.79.32↔	Embolisation sélective par liquides embolisants, aorte
39.73.00↔	Implantation endovasculaire de greffe sur l'aorte thoracique, SAP	39.79.34↔	Embolisation sélective par liquides embolisants, vaisseaux thoraciques
39.73.10↔	Implantation endovasculaire de greffe sur l'aorte thoracique, sans fenestration ni bras latéral	39.79.35↔	Embolisation sélective par liquides embolisants, vaisseaux viscéraux
39.73.11↔	Implantation endovasculaire de greffe sur l'aorte thoracique, avec fenestration ou bras latéral	39.79.36↔	Embolisation sélective par liquides embolisants, vaisseaux abdominaux
39.73.20↔	Implantation endovasculaire de greffe sur l'aorte thoraco-abdominale	39.79.37↔	Embolisation sélective par liquides embolisants, vaisseaux du membre inférieur
39.73.99↔	Implantation endovasculaire de greffe sur l'aorte thoracique, autre	39.79.38↔	Embolisation sélective par liquides embolisants, vaisseaux rachidiens
39.75.01↔	Intervention vasculaire percutanée transluminale, autres vaisseaux, ablation de corps étranger par cathéter d'extraction, à panier, etc.	39.79.39↔	Embolisation sélective par liquides embolisants, autres vaisseaux, autre
		39.79.40↔	Embolisation sélective par ballonnets détachables, autres vaisseaux, SAP
		39.79.41↔	Embolisation sélective par ballonnets détachables, vaisseaux du membre supérieur
		39.79.42↔	Embolisation sélective par ballonnets détachables, aorte
		39.79.44↔	Embolisation sélective par ballonnets détachables, vaisseaux thoraciques
		39.79.45↔	Embolisation sélective par ballonnets détachables, vaisseaux viscéraux
		39.79.46↔	Embolisation sélective par ballonnets détachables, vaisseaux abdominaux
		39.79.47↔	Embolisation sélective par ballonnets détachables, vaisseaux rachidiens

39.79.48↔	Embolisation sélective par ballonnets détachables, vaisseaux du membre inférieur	39.90.14↔	Insertion de stent(s) dans des vaisseaux non cardiaques, stents à grand lumen, couverts
39.79.49↔	Embolisation sélective par ballonnets détachables, autres vaisseaux, autre	39.90.15↔	Insertion de stent(s) dans des vaisseaux non cardiaques, stents couverts (stentgrafts) dans des vaisseaux sans anévrisme
39.79.50↔	Embolisation sélective par filtres (parapluie), autres vaisseaux, SAP	39.90.16↔	Insertion de stent(s) dans des vaisseaux non cardiaques, stents couverts à surface bioactive
39.79.51↔	Embolisation sélective par filtres (parapluie), vaisseaux du membre supérieur	39.90.17↔	Insertion de stent(s) vasculaire(s) périphérique(s), stent(s) multicouches
39.79.52↔	Embolisation sélective par filtres (parapluie), aorte	39.90.19↔	Insertion de stent(s) dans des vaisseaux non cardiaques, autres stents
39.79.54↔	Embolisation sélective par filtres (parapluie), vaisseaux thoraciques	39.90.30↔	Insertion de stent(s) extra-long(s) (>10 cm) dans des vaisseaux non cardiaques, SAP
39.79.55↔	Embolisation sélective par filtres (parapluie), vaisseaux viscéraux	39.90.31↔	Insertion de stent(s) nus extra-long(s) (>10 cm) dans des vaisseaux non cardiaques
39.79.56↔	Embolisation sélective par filtres (parapluie), vaisseaux abdominaux	39.90.32↔	Insertion de stent(s) couverts extralong(s) (>10 cm) dans des vaisseaux non cardiaques
39.79.57↔	Embolisation sélective par filtres (parapluie), vaisseaux du membre inférieur	39.90.39↔	Insertion de stent(s) extra-long(s) (>10 cm) dans des vaisseaux non cardiaques, autre
39.79.58↔	Embolisation sélective par filtres (parapluie), vaisseaux rachidiens	39.90.99↔	Insertion de stent(s) vasculaire(s) périphérique(s) sans libération de substance médicamenteuse, autre
39.79.59↔	Embolisation sélective par filtres (parapluie), autres vaisseaux, autre	40.11.10↔	Biopsie ouverte (par incision) de ganglion lymphatique médiastinal, para-aortique, iliaque ou pelvien
39.79.60↔	Embolisation sélective par particules, autres vaisseaux, SAP	40.11.11↔	Biopsie ouverte (par incision) de ganglion lymphatique cervical, supraclaviculaire, axillaire ou inguinal
39.79.61↔	Embolisation sélective par particules, vaisseaux du membre supérieur	40.22.00↔	Excision de ganglion lymphatique mammaire interne, SAP
39.79.62↔	Embolisation sélective par particules, aorte	40.22.10↔	Excision de ganglion lymphatique mammaire interne, par thoracoscopie
39.79.64↔	Embolisation sélective par particules, vaisseaux thoraciques	40.22.20↔	Excision chirurgicale ouverte de ganglion lymphatique mammaire interne
39.79.65↔	Embolisation sélective par particules, vaisseaux viscéraux	40.22.99↔	Excision de ganglion lymphatique mammaire interne, autre
39.79.66↔	Embolisation sélective par particules, vaisseaux abdominaux	40.24.00↔	Excision de ganglion lymphatique inguinal, SAP
39.79.67↔	Embolisation sélective par particules, vaisseaux du membre inférieur	40.24.10↔	Excision chirurgicale ouverte de ganglion lymphatique inguinal, non marqué
39.79.68↔	Embolisation sélective par particules, vaisseaux rachidiens	40.24.11↔	Excision chirurgicale ouverte de ganglion lymphatique inguinal marqué à l'aide d'un radio-isotope ou d'un colorant (lymphadénectomie de ganglion sentinelle)
39.79.69↔	Embolisation sélective par particules, autres vaisseaux, autre	40.24.20↔	Excision de ganglion lymphatique inguinal, par laparoscopie
39.79.70↔	Fermeture d'artères par cathéter au laser, autres vaisseaux, SAP	40.24.99↔	Excision de ganglion lymphatique inguinal, autre
39.79.71↔	Fermeture d'artères par cathéter au laser, artères du membre supérieur	40.29.10↔	Excision de ganglion lymphatique médiastinal, SAP
39.79.72↔	Fermeture d'artères par cathéter au laser, aorte	40.29.11↔	Excision chirurgicale ouverte de ganglion lymphatique médiastinal
39.79.74↔	Fermeture d'artères par cathéter au laser, vaisseaux thoraciques	40.29.12↔	Excision de ganglion lymphatique médiastinal, par thoracoscopie
39.79.75↔	Fermeture d'artères par cathéter au laser, vaisseaux du membre inférieur	40.29.19↔	Excision de ganglion lymphatique médiastinal, autre
39.79.76↔	Fermeture d'artères par cathéter au laser, vaisseaux viscéraux	40.29.20↔	Excision de ganglion lymphatique para-aortique
39.79.77↔	Fermeture d'artères par cathéter au laser, vaisseaux abdominaux	40.29.30↔	Excision de ganglion lymphatique iliaque
39.79.79↔	Fermeture d'artères par cathéter au laser, autres vaisseaux, autre	40.29.70↔	Excision de lymphangiome ou d'hygroma kystique
39.79.80↔	Fermeture d'artères par cathéter à radiofréquence, autres vaisseaux, SAP	40.29.80↔	Excision d'adénopathie abdominale, excision de plusieurs ganglions (avec biopsie du foie), SAP
39.79.81↔	Fermeture d'artères par cathéter à radiofréquence, artères du membre supérieur	40.29.81↔	Excision d'adénopathie abdominale, excision de plusieurs ganglions (avec biopsie du foie), chirurgie ouverte [laparotomie de stadification]
39.79.82↔	Fermeture d'artères par cathéter à radiofréquence, aorte	40.29.82↔	Excision d'adénopathie abdominale, excision de plusieurs ganglions (avec biopsie du foie), par laparoscopie [laparotomie de stadification]
39.79.84↔	Fermeture d'artères par cathéter à radiofréquence, vaisseaux thoraciques	40.29.89↔	Excision d'adénopathie abdominale, excision de plusieurs ganglions (avec biopsie du foie), autre
39.79.85↔	Fermeture d'artères par cathéter à radiofréquence, vaisseaux du membre inférieur	40.29.99↔	Excision simple d'autre structure lymphatique, autre
39.79.86↔	Fermeture d'artères par cathéter à radiofréquence, vaisseaux viscéraux	40.3x.10↔	Lymphadénectomie régionale, indépendante d'autre intervention, SAP
39.79.87↔	Fermeture d'artères par cathéter à radiofréquence, vaisseaux abdominaux	40.3x.11↔	Lymphadénectomie régionale, indépendante d'autre intervention, région cervicale
39.79.89↔	Fermeture d'artères par cathéter à radiofréquence, autres vaisseaux, autre	40.3x.12↔	Lymphadénectomie régionale, indépendante d'autre intervention, région axillaire
39.90.00↔	Insertion de stent(s) dans un/des vaisseau(x) périphérique(s) sans libération de substance médicamenteuse, SAP	40.3x.13↔	Lymphadénectomie régionale, indépendante d'autre intervention, région para-aortique, pelvienne ou iliaque ou pour obturation
39.90.10↔	Insertion de stent(s) dans des vaisseaux non cardiaques, stents nus	40.3x.14↔	Lymphadénectomie régionale, indépendante d'autre intervention, région inguinale, chirurgie ouverte
39.90.11↔	Insertion de stent(s) dans des vaisseaux non cardiaques, stents biorésorbables	40.3x.15↔	Lymphadénectomie régionale, indépendante d'autre intervention, région inguinale, par laparoscopie
39.90.12↔	Insertion de stent(s) dans des vaisseaux non cardiaques, stents à grand lumen, SAP	40.3x.16↔	Lymphadénectomie régionale, indépendante d'autre intervention, région médiastinale et péricardique
39.90.13↔	Insertion de stent(s) dans des vaisseaux non cardiaques, stents à grand lumen, non couverts		

40.3x.19↔	Lymphadénectomie régionale, indépendante d'autre intervention, autre	56.51.20↔	Formation d'urétéro-iléostomie cutanée par transformation d'autre dérivation urinaire supravésicale
40.3x.21↔	Lymphadénectomie régionale dans le cadre d'une autre intervention, région cervicale	56.51.30↔	Formation d'urétéro-iléostomie cutanée avec réservoir intestinal (stomie continente)
40.3x.22↔	Lymphadénectomie régionale dans le cadre d'une autre intervention, région axillaire	56.51.99↔	Formation d'urétéro-iléostomie cutanée, autre
40.3x.23↔	Lymphadénectomie régionale dans le cadre d'une autre intervention, région para-aortique, pelvienne ou iliaque	56.52.00↔	Révision d'urétéro-iléostomie cutanée, SAP
40.3x.24↔	Lymphadénectomie régionale dans le cadre d'une autre intervention, pour obturation	56.52.10↔	Révision d'urétéro-iléostomie cutanée avec interposition intestinale [conduit]
40.3x.25↔	Lymphadénectomie régionale dans le cadre d'une autre intervention, région inguinale	56.52.20↔	Révision d'urétéro-iléostomie cutanée avec réservoir intestinal (stomie continente)
40.3x.26↔	Lymphadénectomie régionale dans le cadre d'une autre intervention, région médiastinale et péricbronchique	56.52.99↔	Révision d'urétéro-iléostomie cutanée, autre
40.3x.29↔	Lymphadénectomie régionale dans le cadre d'une autre intervention, autre	56.61.00↔	Formation d'autre urétérostomie cutanée, SAP
40.9x.00↔	Autres opérations de structures lymphatiques, SAP	56.61.10↔	Formation d'autre urétérostomie cutanée, urétéro-cutanéostomie et transurétérocutanéostomie par laparoscopie
40.9x.10↔	Anastomose pour résorption de lymphoedème	56.61.20↔	Formation d'autre dérivation urinaire supravésicale
40.9x.20↔	Incision de lymphocèle	56.61.99↔	Formation d'autre urétérostomie cutanée, autre
40.9x.30↔	Drainage de lymphoedème	56.62↔	Révision d'autre urétérostomie cutanée
40.9x.40↔	Ponction percutanée d'une lymphocèle à fin thérapeutique	56.71.00↔	Dérivation urinaire dans l'intestin, SAP
40.9x.99↔	Autres opérations de structures lymphatiques, autre	56.71.10↔	Urétéro-sigmoïdo-stomie avec formation de réservoir, par chirurgie ouverte
44.44↔	Embolisation par cathéter d'hémorragie gastrique ou duodénale	56.71.11↔	Urétéro-sigmoïdo-stomie avec formation de réservoir, par laparoscopie
50.12.00↔	Biopsie ouverte du foie, SAP	56.71.20↔	Dérivation urinaire dans l'intestin par transformation d'une autre dérivation urinaire supravésicale
50.12.09↔	Biopsie ouverte du foie, autre	56.71.99↔	Dérivation urinaire dans l'intestin, autre
50.12.11↔	Biopsie du foie, par excision, par chirurgie ouverte	56.72↔	Révision d'anastomose urétéro-intestinale
50.12.12↔	Biopsie du foie, par biopsie à l'aiguille, par chirurgie ouverte	56.75↔	Transurétéro-urétérostomie
54.93‡↔	Création d'une fistule cutanéopéritonéale	56.83↔	Fermeture d'urétérostomie
54.99.00↔	Autres opérations de la région abdominale, SAP	56.92↔	Implantation de stimulateur urétéral électronique
54.99.09↔	Autres opérations de la région abdominale, autre	56.93↔	Remplacement de stimulateur urétéral électronique
54.99.30↔	Résection de tissu de la région abdominale dont l'organe auquel il appartient est incertain	56.94↔	Enlèvement de stimulateur urétéral électronique
54.99.31↔	Debulking par laparotomie	56.99.00↔	Autres opérations de l'uretère, SAP
54.99.40↔	Révision de fistule cutanéopéritonéale (cathéter à demeure)	56.99.10↔	Libération de l'uretère (pour exploration)
54.99.41↔	Excision ou fermeture de fistule cutanéopéritonéale (cathéter à demeure)	56.99.20↔	Révision chirurgicale ouverte d'opération de l'uretère
54.99.50↔	Fermeture temporaire de la paroi abdominale	56.99.21↔	Révision d'opération de l'uretère, autre voie d'abord
54.99.60↔	Lombotomie	56.99.30↔	Autres opérations de l'uretère, traitement de l'insuffisance du méat urétéral par injection transurétrale
54.99.61↔	Relombotomie	56.99.31↔	Autres opérations de l'uretère, traitement de l'insuffisance du méat urétéral par injection chirurgicale ouverte
54.99.81↔	Révision sans remplacement de cathéters ainsi que de la pompe automatique programmable et rechargeable pour le drainage continu d'ascite	56.99.32↔	Autres opérations de l'uretère, traitement de l'insuffisance du méat urétéral par injection, autre voie d'abord
54.99.82↔	Élimination d'une obstruction mécanique de cathéters d'une pompe automatique programmable et rechargeable pour drainage continu d'ascite	56.99.99↔	Autres opérations de l'uretère, autre
54.99.84↔	Remplacement des cathéters de pompe automatique programmable et rechargeable pour le drainage continu d'ascite	57.12↔	Lyse d'adhérences intraluminales avec incision de la vessie
54.a0↔	Opérations rétropéritonéales, SAP	57.21↔	Vésicostomie
54.a1↔	Excision et destruction de tissu rétropéritonéal	57.22↔	Révision de vésicostomie
54.a9↔	Opérations rétropéritonéales, autre	57.23.00↔	Appendicovésicostomie, SAP
56.41.00↔	Urétérectomie partielle, SAP	57.23.11↔	Création d'une appendicovésicostomie
56.41.10↔	Urétérectomie partielle, résection percutanée transvésicale du méat urétéral	57.23.12↔	Révision superficielle d'une appendicovésicostomie
56.41.11↔	Urétérectomie partielle, résection transurétrale du méat urétéral	57.23.13↔	Révision profonde d'une appendicovésicostomie
56.41.12↔	Urétérectomie partielle, résection chirurgicale ouverte du méat urétéral	57.23.99↔	Appendicovésicostomie, autre
56.41.20↔	Urétérectomie partielle chirurgicale ouverte	57.34↔	Biopsie ouverte de la vessie
56.41.21↔	Urétérectomie partielle par laparoscopie	57.49.00↔	Autre excision ou destruction transurétrale de lésion ou de tissu vésical, SAP
56.41.30↔	Urétérectomie partielle, résection de moignon urétéral	57.49.11↔	Autre destruction transurétrale de lésion ou de tissu vésical
56.41.40↔	Résection transurétrale d'urétérocèle	57.49.12↔	Autre résection transurétrale de lésion ou de tissu vésical
56.41.41↔	Résection chirurgicale ouverte d'urétérocèle	57.49.99↔	Autre excision ou destruction transurétrale de lésion ou de tissu vésical, autre
56.41.49↔	Résection d'urétérocèle, autre voie d'abord	57.51↔	Excision de l'ouraque
56.41.99↔	Urétérectomie partielle, autre	57.58↔	Excision ou destruction laparoscopique d'autre lésion ou de tissu de la vessie
56.51.00↔	Formation d'urétéro-iléostomie cutanée, SAP	57.59.00↔	Excision ou destruction ouverte d'autre lésion ou tissu vésical, SAP
56.51.10↔	Formation d'urétéro-iléostomie cutanée, urétéro-iléo-cutanéostomie [conduit iléal] ou urétéro-colo-cutanéostomie [conduit colique/sigmoïde] par chirurgie ouverte	57.59.10↔	Excision ou destruction ouverte d'autre lésion ou tissu vésical, excision chirurgicale ouverte
56.51.11↔	Formation d'urétéro-iléostomie cutanée, urétéro-iléo-cutanéostomie [conduit iléal] ou urétéro-colo-cutanéostomie [conduit colique/sigmoïde] par laparoscopie	57.59.20↔	Excision ou destruction ouverte d'autre lésion ou tissu vésical, myectomie
56.51.12↔	Formation d'urétéro-iléostomie cutanée avec interposition intestinale [conduit] (stomie non continente), autre voie d'abord	57.59.99↔	Excision ou destruction ouverte d'autre lésion ou tissu vésical, autre
		57.81↔	Suture de lacération de la vessie
		57.82↔	Fermeture de cystostomie

57.83↔	Réparation de fistule vésico-intestinale	59.03.99↔	Lyse d'adhérences périnéales ou périurétérales par laparoscopie, autre
57.84.00↔	Fermeture d'autre fistule vésicale, SAP	59.09↔	Autre incision de tissu périrénal ou périurétéral
57.84.10↔	Fermeture chirurgicale ouverte de fistule vésico-vaginale par voie abdominale	59.11↔	Autre lyse d'adhérences périvésicales
57.84.11↔	Fermeture de fistule vésico-vaginale par voie vaginale	59.12↔	Lyse d'adhérences périvésicales par laparoscopie
57.84.12↔	Fermeture de fistule vésico-vaginale par voie transvésicale	59.19↔	Autre incision de tissu périvésical
57.84.13↔	Fermeture de fistule vésico-vaginale par laparoscopie	59.21↔	Biopsie de tissu périrénal ou périvésical
57.84.20↔	Fermeture chirurgicale ouverte de fistule vésico-cutanée	59.72↔	Injection d'implant dans l'urètre et/ou dans le col vésical
57.84.21↔	Fermeture de fistule vésico-cutanée par laparoscopie	59.74↔	Opération de suspension chez l'homme
57.84.99↔	Fermeture d'autre fistule vésicale, autre	59.91↔	Excision de tissu périrénal ou périvésical
57.88↔	Autre anastomose vésicale	59.92↔	Autres opérations de tissu périrénal ou périvésical
57.89↔	Autre réparation de la vessie	59.99↔	Autres opérations du système urinaire
57.91↔	Sphinctérotomie de la vessie	60.0↔	Incision de la prostate
57.93.00↔	Contrôle d'hémorragie (post-opératoire) de la vessie, SAP	60.14↔	Biopsie des vésicules séminales, ouverte
57.93.10↔	Contrôle d'hémorragie (post-opératoire) de la vessie par voie percutanée	60.20↔	Prostatectomie transurétrale, SAP
57.93.11↔	Contrôle d'hémorragie (post-opératoire) de la vessie par voie transurétrale	60.21.11↔	Prostatectomie transurétrale induite au laser avec contact du laser
57.93.12↔	Contrôle d'hémorragie (post-opératoire) de la vessie par chirurgie ouverte	60.21.12↔	Prostatectomie transurétrale induite au laser sans contact du laser
57.93.13↔	Contrôle d'hémorragie (post-opératoire) de la vessie par laparoscopie	60.22↔	Prostatectomie transurétrale, électrorésection et électrovaporisation de tissu prostatique
57.93.14↔	Contrôle d'hémorragie (post-opératoire) de la vessie par orifice artificiel (stomie)	60.29↔	Autre prostatectomie transurétrale
57.93.99↔	Contrôle d'hémorragie (post-opératoire) de la vessie, autre	60.61.00↔	Excision locale de lésion de la prostate, SAP
57.96↔	Implantation de stimulateur vésical électronique	60.61.10↔	Excision locale de lésion de la prostate, abord transurétral
57.97↔	Remplacement de stimulateur vésical électronique	60.61.11↔	Excision locale de lésion de la prostate, abord suprapubien transvésical
57.98↔	Ablation de stimulateur vésical électronique	60.61.12↔	Excision locale de lésion de la prostate, abord rétropubien
58.1↔	Méatotomie urétrale	60.61.13↔	Excision locale de lésion de la prostate, abord périnéal
58.24↔	Biopsie de tissu périurétral	60.61.99↔	Excision locale de lésion de la prostate, autre
58.49.00↔	Autre réparation de l'urètre, SAP	60.72↔	Incision de vésicule séminale
58.49.10↔	Réparation de l'urètre en un temps avec la peau du prépuce ou du pénis	60.73↔	Excision de vésicule séminale
58.49.11↔	Réparation de l'urètre en un temps avec la muqueuse buccale ou vésicale, autre reconstruction	60.79↔	Autres opérations des vésicules séminales
58.49.20↔	Réparation de l'urètre en deux temps (première séance) avec la peau du prépuce ou du pénis	60.81↔	Incision de tissu périprostatique
58.49.21↔	Réparation de l'urètre en deux temps (première séance) avec la muqueuse buccale ou vésicale	60.82↔	Excision du tissu périprostatique
58.49.29↔	Autre réparation de l'urètre en deux temps (première séance), autre reconstruction	60.93↔	Réparation de la prostate
58.49.30↔	Réparation de l'urètre en deux temps (deuxième séance), SAP	60.94↔	Contrôle d'hémorragie (post-opératoire) de la prostate
58.49.31↔	Réparation de l'urètre en deux temps (deuxième séance) avec la peau du prépuce ou du pénis	60.95↔	Dilatation transurétrale de l'urètre prostatique par ballonnet
58.49.33↔	Réparation de l'urètre en deux temps (deuxième séance) avec la muqueuse buccale ou vésicale	60.96↔	Destruction transurétrale de tissu prostatique par thérapie par microondes
58.49.39↔	Réparation de l'urètre en deux temps (deuxième séance), autre	60.97↔	Autre destruction transurétrale de tissu prostatique par thérapie
58.49.40↔	Révision de réparation de l'urètre	60.99.00↔	Autres opérations de la prostate, SAP
58.49.99↔	Autre réparation de l'urètre, autre	60.99.10↔	Autres opérations de la prostate, destruction transrectale et percutanée de tissu prostatique
58.5x.00↔	Libération de sténose urétrale, SAP	60.99.11↔	Autres opérations de la prostate, destruction transrectale de tissu prostatique par échographie focalisée à haute intensité (HIFU)
58.5x.10↔	Libération de sténose urétrale, incision transurétrale du sphincter urétral externe	60.99.20↔	Implantation transurétrale de rétracteurs prostatiques, nombre non précisé
58.5x.20↔	Libération de sténose urétrale, urétrotomie interne	60.99.21↔	Implantation transurétrale de rétracteurs prostatiques, 1 à 4 rétracteurs prostatiques
58.5x.99↔	Libération de sténose urétrale, autre	60.99.22↔	Implantation transurétrale de rétracteurs prostatiques, 5 et plus de rétracteurs prostatiques
58.93.00‡↔	Implantation, révision, enlèvement d'un sphincter vésical, SAP	60.99.31↔	Insertion de stent dans l'urètre prostatique
58.93.21‡↔	Enlèvement de sphincter vésical artificiel	60.99.99↔	Autres opérations de la prostate, autre
58.93.31‡↔	Révision sans remplacement de sphincter vésical artificiel	62.99.20↔	Déplacement chirurgical d'un testicule abdominal
58.93.99‡↔	Implantation, révision, enlèvement de sphincter vésical, autre	62.99.30↔	Prélèvement de tissu du testicule ou de l'épididyme pour préparation aux fins d'insémination artificielle
58.99.00‡↔	Autres opérations d'urètre et de tissu périurétral, SAP	77.40.20↔	Biopsie osseuse, site non spécifié, biopsie ouverte
58.99.10‡↔	Autres opérations d'urètre et de tissu périurétral, insertion et remplacement d'un stent urétral	77.40.99↔	Biopsie osseuse, site non spécifié, autre
58.99.99‡↔	Autres opérations d'urètre et de tissu périurétral, autre	77.41.00↔	Biopsie osseuse, clavicule, omoplate, côtes et sternum, SAP
59.00↔	Dissection rétropéritonéale, SAP	77.41.20↔	Biopsie osseuse, clavicule, omoplate, côtes et sternum, biopsie ouverte
59.02↔	Autre lyse d'adhérences périnéales ou périurétérales	77.41.99↔	Biopsie osseuse, clavicule, omoplate, côtes et sternum, autre
59.03.00↔	Lyse d'adhérences périnéales ou périurétérales par laparoscopie, SAP	77.42.00↔	Biopsie osseuse, humérus, SAP
59.03.10↔	Urétérolyse sans repositionnement intrapéritonéal, par laparoscopie	77.42.20↔	Biopsie osseuse, humérus, biopsie ouverte
59.03.11↔	Urétérolyse avec repositionnement intrapéritonéal, par laparoscopie	77.42.99↔	Biopsie osseuse, humérus, autre
		77.43.00↔	Biopsie osseuse, radius et cubitus, SAP
		77.43.20↔	Biopsie osseuse, radius et cubitus, biopsie ouverte
		77.43.99↔	Biopsie osseuse, radius et cubitus, autre
		77.44.00↔	Biopsie osseuse, os du carpe et du métacarpe, SAP

77.44.20↔	Biopsie osseuse, os du carpe et du métacarpe, biopsie ouverte	83.13.14↔	Incision de tendon, paroi thoracique, abdomen et dos
77.44.99↔	Biopsie osseuse, os du carpe et du métacarpe, autre	83.13.15↔	Incision de tendon, région inguino-génitale et fesses
77.45.00↔	Biopsie osseuse, fémur, SAP	83.13.16↔	Incision de tendon, membre inférieur
77.45.20↔	Biopsie osseuse, fémur, biopsie ouverte	83.13.19↔	Incision de tendon, autre site
77.45.99↔	Biopsie osseuse, fémur, autre	83.13.20↔	Section de tendon, tête et cou
77.46.00↔	Biopsie osseuse, rotule, SAP	83.13.21↔	Section de tendon, épaule et aisselle
77.46.20↔	Biopsie osseuse, rotule, biopsie ouverte	83.13.22↔	Section de tendon, bras et coude
77.46.99↔	Biopsie osseuse, rotule, autre	83.13.23↔	Section de tendon, avant-bras
77.47.00↔	Biopsie osseuse, tibia et péroné, SAP	83.13.24↔	Section de tendon, paroi thoracique, abdomen et dos
77.47.20↔	Biopsie osseuse, tibia et péroné, biopsie ouverte	83.13.25↔	Section de tendon, région inguino-génitale et fesses
77.47.99↔	Biopsie osseuse, tibia et péroné, autre	83.13.26↔	Section de tendon, membre inférieur
77.48.00↔	Biopsie osseuse, os du tarse et du métatarse, SAP	83.13.29↔	Section de tendon, autre site
77.48.20↔	Biopsie osseuse, os du tarse et du métatarse, biopsie ouverte	83.14.10↔	Fasciotomie ou aponévrotomie, tête et cou
77.48.99↔	Biopsie osseuse, os du tarse et du métatarse, autre	83.14.11↔	Fasciotomie ou aponévrotomie, épaule et aisselle
77.49.00↔	Biopsie osseuse, autre site spécifié, sauf os de la face, SAP	83.14.12↔	Fasciotomie ou aponévrotomie, bras et coude
77.49.21↔	Biopsie osseuse, autre site spécifié, sauf os de la face, biopsie osseuse de la colonne vertébrale, biopsie ouverte	83.14.13↔	Fasciotomie ou aponévrotomie, avant-bras
77.49.41↔	Biopsie osseuse, autre site spécifié, sauf os de la face, biopsie osseuse de phalanges du pied, biopsie ouverte	83.14.14↔	Fasciotomie ou aponévrotomie, paroi thoracique, abdomen et dos
77.49.91↔	Biopsie osseuse, autre site spécifié, sauf os de la face, biopsie ouverte	83.14.15↔	Fasciotomie ou aponévrotomie, région inguino-génitale et fesses
77.49.99↔	Biopsie osseuse, autre site spécifié, sauf os de la face, autre	83.14.16↔	Fasciotomie ou aponévrotomie, membre inférieur
82.99.10↔	Autres opérations de tendon de la main	83.14.19↔	Fasciotomie ou aponévrotomie, autre site
82.99.20↔	Autres opérations de fascia de la main	83.19.10↔	Section de muscle, tête et cou
82.99.30↔	Autres opérations de muscle de la main	83.19.11↔	Section de muscle, épaule et aisselle
83.02.10↔	Myotomie, tête et cou	83.19.12↔	Section de muscle, bras et coude
83.02.11↔	Myotomie, épaule et aisselle	83.19.13↔	Section de muscle, avant-bras
83.02.12↔	Myotomie, bras et coude	83.19.14↔	Section de muscle, paroi thoracique, abdomen et dos
83.02.13↔	Myotomie, avant-bras	83.19.15↔	Section de muscle, région inguino-génitale et fesses
83.02.14↔	Myotomie, paroi thoracique, abdomen et dos	83.19.16↔	Section de muscle, membre inférieur
83.02.15↔	Myotomie, région inguino-génitale et fesses	83.19.19↔	Section de muscle, autre site
83.02.16↔	Myotomie, membre inférieur	83.19.20↔	Désinsertion de muscle, de tendon et de fascia, tête et cou
83.02.19↔	Myotomie, autre site	83.19.21↔	Désinsertion de muscle, de tendon et de fascia, épaule et aisselle
83.03.10↔	Bursotomie, tête et cou	83.19.22↔	Désinsertion de muscle, de tendon et de fascia, bras et coude
83.03.11↔	Bursotomie, épaule et aisselle	83.19.23↔	Désinsertion de muscle, de tendon et de fascia, avant-bras
83.03.12↔	Bursotomie, bras et coude	83.19.24↔	Désinsertion de muscle, de tendon et de fascia, paroi thoracique, abdomen et dos
83.03.13↔	Bursotomie, avant-bras	83.19.25↔	Désinsertion de muscle, de tendon et de fascia, région inguino-génitale et fesses
83.03.14↔	Bursotomie, paroi thoracique, abdomen et dos	83.19.26↔	Désinsertion de muscle, de tendon et de fascia, membre inférieur
83.03.15↔	Bursotomie, région inguino-génitale et fesses	83.19.29↔	Désinsertion de muscle, de tendon et de fascia, autre site
83.03.16↔	Bursotomie, membre inférieur	83.19.30↔	Section de pédicule de lambeau après plastie de lambeau, tête et cou
83.03.19↔	Bursotomie, autre site	83.19.31↔	Section de pédicule de lambeau après plastie de lambeau, épaule et aisselle
83.09.10↔	Extraction de corps étranger de muscle, de tendon et de fascia, tête et cou	83.19.32↔	Section de pédicule de lambeau après plastie de lambeau, bras et coude
83.09.11↔	Extraction de corps étranger de muscle, de tendon et de fascia, épaule et aisselle	83.19.33↔	Section de pédicule de lambeau après plastie de lambeau, avant-bras
83.09.12↔	Extraction de corps étranger de muscle, de tendon et de fascia, bras et coude	83.19.34↔	Section de pédicule de lambeau après plastie de lambeau, paroi thoracique, abdomen et dos
83.09.13↔	Extraction de corps étranger de muscle, de tendon et de fascia, avant-bras	83.19.35↔	Section de pédicule de lambeau après plastie de lambeau, région inguino-génitale et fesses
83.09.14↔	Extraction de corps étranger de muscle, de tendon et de fascia, paroi thoracique, abdomen et dos	83.19.36↔	Section de pédicule de lambeau après plastie de lambeau, membre inférieur
83.09.15↔	Extraction de corps étranger de muscle, de tendon et de fascia, région inguino-génitale et fesses	83.19.39↔	Section de pédicule de lambeau après plastie de lambeau, autre site
83.09.16↔	Extraction de corps étranger de muscle, de tendon et de fascia, membre inférieur	83.19.90↔	Autre section de tissu mou, tête et cou
83.09.19↔	Extraction de corps étranger de muscle, de tendon et de fascia, autre site	83.19.91↔	Autre section de tissu mou, épaule et aisselle
83.09.90↔	Autre incision de tissu mou, tête et cou	83.19.92↔	Autre section de tissu mou, bras et coude
83.09.91↔	Autre incision de tissu mou, épaule et aisselle	83.19.93↔	Autre section de tissu mou, avant-bras
83.09.92↔	Autre incision de tissu mou, bras et coude	83.19.94↔	Autre section de tissu mou, paroi thoracique, abdomen et dos
83.09.93↔	Autre incision de tissu mou, avant-bras	83.19.95↔	Autre section de tissu mou, région inguino-génitale et fesses
83.09.94↔	Autre incision de tissu mou, paroi thoracique, abdomen et dos	83.19.96↔	Autre section de tissu mou, membre inférieur
83.09.95↔	Autre incision de tissu mou, région inguino-génitale et fesses	83.19.97↔	Autre section de tissu mou, autre site
83.09.96↔	Autre incision de tissu mou, membre inférieur	83.21.11↔	Biopsie ouverte de tissu mou
83.09.97↔	Autre incision de tissu mou, autre site	83.21.21↔	Biopsie ouverte de muscle
83.11↔	Ténotomie du tendon d'Achille	83.21.30↔	Biopsie de tissu mou, biopsie de bourse séreuse
83.12↔	Ténotomie des adducteurs de la hanche	83.31.10↔	Excision de lésion de gaine tendineuse, tête et cou
83.13.10↔	Incision de tendon, tête et cou	83.31.11↔	Excision de lésion de gaine tendineuse, épaule et aisselle
83.13.11↔	Incision de tendon, épaule et aisselle	83.31.12↔	Excision de lésion de gaine tendineuse, bras et coude
83.13.12↔	Incision de tendon, bras et coude		
83.13.13↔	Incision de tendon, avant-bras		

83.31.13↔	Excision de lésion de gaine tendineuse, avant-bras	83.49.32↔	Autre excision de tissu mou, bras et coude
83.31.14↔	Excision de lésion de gaine tendineuse, paroi thoracique, abdomen et dos	83.49.33↔	Autre excision de tissu mou, avant-bras
83.31.15↔	Excision de lésion de gaine tendineuse, région inguino-génitale et fesses	83.49.34↔	Autre excision de tissu mou, paroi thoracique, abdomen et dos
83.31.16↔	Excision de lésion de gaine tendineuse, membre inférieur	83.49.35↔	Autre excision de tissu mou, région inguino-génitale et fesses
83.31.19↔	Excision de lésion de gaine tendineuse, autre site	83.49.36↔	Autre excision de tissu mou, membre inférieur
83.32.10↔	Excision de lésion de muscle, tête et cou	83.49.39↔	Autre excision de tissu mou, autre site
83.32.11↔	Excision de lésion de muscle, épaule et bras	83.5x.10↔	Bursectomie, tête et cou
83.32.12↔	Excision de lésion de muscle, paroi thoracique, abdomen et dos	83.5x.11↔	Bursectomie, épaule et aisselle
83.32.13↔	Excision de lésion de muscle, région inguino-génitale et fesses	83.5x.12↔	Bursectomie, bras et coude
83.32.14↔	Excision de lésion de muscle, membre inférieur	83.5x.13↔	Bursectomie, avant-bras
83.32.19↔	Excision de lésion de muscle, autre site	83.5x.14↔	Bursectomie, paroi thoracique, abdomen et dos
83.39.10↔	Excision de lésion d'un tendon de la tête et du cou	83.5x.15↔	Bursectomie, région inguino-génitale et fesses
83.39.11↔	Excision de lésion de tendon, épaule et bras	83.5x.16↔	Bursectomie, membre inférieur
83.39.12↔	Excision de lésion de tendon, paroi thoracique, abdomen et dos	83.5x.19↔	Bursectomie, autre site
83.39.13↔	Excision de lésion de tendon, région inguino-génitale et fesses	83.61.11↔	Suture de gaine tendineuse, épaule et aisselle
83.39.14↔	Excision de lésion de tendon, membre inférieur	83.61.12↔	Suture de gaine tendineuse, bras et coude
83.39.19↔	Excision de lésion de tendon, autre site	83.61.13↔	Suture de gaine tendineuse, avant-bras
83.39.20↔	Excision de lésion de fascia, tête et cou	83.61.14↔	Suture de gaine tendineuse, paroi thoracique, abdomen et dos
83.39.21↔	Excision de lésion de fascia, épaule et bras	83.61.15↔	Suture de gaine tendineuse, région inguino-génitale et fesses
83.39.22↔	Excision de lésion de fascia, paroi thoracique, abdomen et dos	83.61.16↔	Suture de gaine tendineuse, membre inférieur
83.39.23↔	Excision de lésion de fascia, région inguino-génitale et fesses	83.61.19↔	Suture de gaine tendineuse, autre site
83.39.24↔	Excision de lésion de fascia, membre inférieur	83.62.10↔	Suture différée de tendon, tête et cou
83.39.29↔	Excision de lésion de fascia, autre site	83.62.11↔	Suture différée de tendon, épaule et aisselle
83.41↔	Excision (prélèvement) de tendon pour greffe	83.62.12↔	Suture différée de tendon, bras et coude
83.42.10↔	Autre ténectomie, tête et cou	83.62.13↔	Suture différée de tendon, avant-bras
83.42.11↔	Autre ténectomie, épaule et aisselle	83.62.14↔	Suture différée de tendon, paroi thoracique, abdomen et dos
83.42.12↔	Autre ténectomie, bras et coude	83.62.15↔	Suture différée de tendon, région inguino-génitale et fesses
83.42.13↔	Autre ténectomie, avant-bras	83.62.16↔	Suture différée de tendon, membre inférieur
83.42.14↔	Autre ténectomie, paroi thoracique, abdomen et dos	83.62.19↔	Suture différée de tendon, autre site
83.42.15↔	Autre ténectomie, région inguino-génitale et fesses	83.64.10↔	Autre suture de tendon, tête et cou
83.42.16↔	Autre ténectomie, membre inférieur	83.64.11↔	Autre suture de tendon, épaule et aisselle
83.42.19↔	Autre ténectomie, autre site	83.64.12↔	Autre suture de tendon, bras et coude
83.44.00↔	Autre fasciectomie, SAP	83.64.13↔	Autre suture de tendon, avant-bras
83.44.10↔	Autre fasciectomie, tête et cou	83.64.14↔	Autre suture de tendon, paroi thoracique, abdomen et dos
83.44.11↔	Autre fasciectomie, épaule et aisselle	83.64.15↔	Autre suture de tendon, région inguino-génitale et fesses
83.44.12↔	Autre fasciectomie, bras et coude	83.64.16↔	Autre suture de tendon, membre inférieur
83.44.13↔	Autre fasciectomie, avant-bras	83.64.19↔	Autre suture de tendon, autre site
83.44.14↔	Autre fasciectomie, paroi thoracique, abdomen et dos	83.65.10↔	Autre suture de muscle ou de fascia, tête et cou
83.44.15↔	Autre fasciectomie, région inguino-génitale et fesses	83.65.11↔	Autre suture de muscle ou de fascia, épaule et aisselle
83.44.16↔	Autre fasciectomie, membre inférieur	83.65.12↔	Autre suture de muscle ou de fascia, bras et coude
83.44.19↔	Autre fasciectomie, autre site	83.65.13↔	Autre suture de muscle ou de fascia, avant-bras
83.44.99↔	Autre fasciectomie, autre	83.65.14↔	Autre suture de muscle ou de fascia, paroi thoracique, abdomen et dos
83.45.10↔	Autre myectomie, tête et cou	83.65.15↔	Autre suture de muscle ou de fascia, région inguino-génitale et fesses
83.45.11↔	Autre myectomie, épaule et aisselle	83.65.16↔	Autre suture de muscle ou de fascia, membre inférieur
83.45.12↔	Autre myectomie, bras et coude	83.65.19↔	Autre suture de muscle, tendon et fascia, autre site
83.45.13↔	Autre myectomie, avant-bras	83.72.10↔	Recul de tendon, tête et cou
83.45.14↔	Autre myectomie, paroi thoracique, abdomen et dos	83.72.11↔	Recul de tendon, épaule et aisselle
83.45.15↔	Autre myectomie, région inguino-génitale et fesses	83.72.12↔	Recul de tendon, bras et coude
83.45.16↔	Autre myectomie, membre inférieur	83.72.13↔	Recul de tendon, avant-bras
83.45.19↔	Autre myectomie, autre site	83.72.14↔	Recul de tendon, paroi thoracique, abdomen et dos
83.49.10↔	Excision de gaine tendineuse, tête et cou	83.72.15↔	Recul de tendon, région inguino-génitale et fesses
83.49.11↔	Excision de gaine tendineuse, épaule et aisselle	83.72.16↔	Recul de tendon, membre inférieur
83.49.12↔	Excision de gaine tendineuse, bras et coude	83.72.19↔	Recul de tendon, autre site
83.49.13↔	Excision de gaine tendineuse, avant-bras	83.73.10↔	Rattachement de tendon, tête et cou
83.49.14↔	Excision de gaine tendineuse, paroi thoracique et dos	83.73.11↔	Rattachement de tendon, épaule et aisselle
83.49.15↔	Excision de gaine tendineuse, région inguino-génitale et fesses	83.73.12↔	Rattachement de tendon, bras et coude
83.49.16↔	Excision de gaine tendineuse, membre inférieur	83.73.13↔	Rattachement de tendon, avant-bras
83.49.19↔	Excision de gaine tendineuse, autre site	83.73.14↔	Rattachement de tendon, paroi thoracique, abdomen et dos
83.49.20↔	Résection compartimentale, tête et cou	83.73.15↔	Rattachement de tendon, région inguino-génitale et fesses
83.49.21↔	Résection compartimentale, épaule et aisselle	83.73.16↔	Rattachement de tendon, membre inférieur
83.49.22↔	Résection compartimentale, bras et coude	83.73.19↔	Rattachement de tendon, autre site
83.49.23↔	Résection compartimentale, avant-bras	83.74.10↔	Rattachement de muscle, tête et cou
83.49.24↔	Résection compartimentale, paroi thoracique, abdomen et dos	83.74.11↔	Rattachement de muscle, épaule et aisselle
83.49.25↔	Résection compartimentale, région inguino-génitale et fesses	83.74.12↔	Rattachement de muscle, bras et coude
83.49.26↔	Résection compartimentale, membre inférieur	83.74.13↔	Rattachement de muscle, avant-bras
83.49.29↔	Résection compartimentale, autre site	83.74.14↔	Rattachement de muscle, paroi thoracique, abdomen et dos
83.49.30↔	Autre excision de tissu mou, tête et cou	83.74.15↔	Rattachement de muscle, région inguino-génitale et fesses
83.49.31↔	Autre excision de tissu mou, épaule et aisselle	83.74.16↔	Rattachement de muscle, membre inférieur

83.74.19↔	Rattachement de muscle, autre site	83.88.31↔	Constitution de matériel de greffe, épaule et aisselle
83.77.10↔	Transposition ou transplantation de muscle, tête et cou	83.88.32↔	Constitution de matériel de greffe, bras et coude
83.77.11↔	Transposition ou transplantation de muscle, épaule et aisselle	83.88.33↔	Constitution de matériel de greffe, avant-bras
83.77.12↔	Transposition ou transplantation de muscle, bras et coude	83.88.34↔	Constitution de matériel de greffe, paroi thoracique, abdomen et dos
83.77.13↔	Transposition ou transplantation de muscle, avant-bras	83.88.35↔	Constitution de matériel de greffe, région inguino-génitale et fesses
83.77.14↔	Transposition ou transplantation de muscle, paroi thoracique, abdomen et dos	83.88.36↔	Constitution de matériel de greffe, membre inférieur
83.77.15↔	Transposition ou transplantation de muscle, région inguino-génitale et fesses	83.88.39↔	Constitution de matériel de greffe, autres sites
83.77.16↔	Transposition ou transplantation de muscle, membre inférieur	83.88.40↔	Ténodèse, tête et cou
83.77.19↔	Transposition ou transplantation de muscle, autre site	83.88.41↔	Ténodèse, épaule et aisselle
83.85.10↔	Rallongement de muscle ou de tendon, tête et cou	83.88.42↔	Ténodèse, bras et coude
83.85.11↔	Rallongement de muscle ou de tendon, épaule et aisselle	83.88.43↔	Ténodèse, avant-bras
83.85.12↔	Rallongement de muscle ou de tendon, bras et coude	83.88.44↔	Ténodèse, paroi thoracique, abdomen et dos
83.85.13↔	Rallongement de muscle ou de tendon, avant-bras	83.88.45↔	Ténodèse, région inguino-génitale et fesses
83.85.14↔	Rallongement de muscle ou de tendon, paroi thoracique, abdomen et dos	83.88.46↔	Ténodèse, membre inférieur
83.85.15↔	Rallongement de muscle ou de tendon, région inguino-génitale et fesses	83.88.49↔	Ténodèse, autre site
83.85.16↔	Rallongement de muscle ou de tendon, membre inférieur	83.88.90↔	Autres opérations plastiques de tendon, tête et cou
83.85.19↔	Rallongement de muscle ou de tendon, autre site	83.88.91↔	Autres opérations plastiques de tendon, épaule et aisselle
83.85.20↔	Raccourcissement de muscle ou de tendon, tête et cou	83.88.92↔	Autres opérations plastiques de tendon, bras et coude
83.85.21↔	Raccourcissement de muscle ou de tendon, épaule et aisselle	83.88.93↔	Autres opérations plastiques de tendon, avant-bras
83.85.22↔	Raccourcissement de muscle ou de tendon, bras et coude	83.88.94↔	Autres opérations plastiques de tendon, paroi thoracique, abdomen et dos
83.85.23↔	Raccourcissement de muscle ou de tendon, avant-bras	83.88.95↔	Autres opérations plastiques de tendon, région inguino-génitale et fesses
83.85.24↔	Raccourcissement de muscle ou de tendon, paroi thoracique, abdomen et dos	83.88.96↔	Autres opérations plastiques de tendon, membre inférieur
83.85.25↔	Raccourcissement de muscle ou de tendon, région inguino-génitale et fesses	83.88.97↔	Autres opérations plastiques de tendon, autres sites
83.85.26↔	Raccourcissement de muscle ou de tendon, membre inférieur	83.89.10↔	Allongement, raccourcissement et doublement de fascia, tête et cou
83.85.29↔	Raccourcissement de muscle ou de tendon, autre site	83.89.11↔	Allongement, raccourcissement et doublement de fascia, épaule et aisselle
83.86↔	Plastie du quadriceps	83.89.12↔	Allongement, raccourcissement et doublement de fascia, bras et coude
83.87.10↔	Plastie musculaire, tête et cou	83.89.13↔	Allongement, raccourcissement et doublement de fascia, avant-bras
83.87.11↔	Plastie musculaire, épaule et aisselle	83.89.14↔	Allongement, raccourcissement et doublement de fascia, paroi thoracique, abdomen et dos
83.87.12↔	Plastie musculaire, bras et coude	83.89.15↔	Allongement, raccourcissement et doublement de fascia, région inguino-génitale et fesses
83.87.13↔	Plastie musculaire, avant-bras	83.89.16↔	Allongement, raccourcissement et doublement de fascia, membre inférieur
83.87.14↔	Plastie musculaire, paroi thoracique, abdomen et dos	83.89.19↔	Allongement, raccourcissement et doublement de fascia, autre site
83.87.15↔	Plastie musculaire, région inguino-génitale et fesses	83.89.20↔	Recouvrement de défaut de fascia, tête et cou
83.87.16↔	Plastie musculaire, membre inférieur	83.89.21↔	Recouvrement de défaut de fascia, épaule et aisselle
83.87.19↔	Plastie musculaire, autre site	83.89.22↔	Recouvrement de défaut de fascia, bras et coude
83.87.90↔	Autres opérations plastiques de muscle, tête et cou	83.89.23↔	Recouvrement de défaut de fascia, avant-bras
83.87.91↔	Autres opérations plastiques de muscle, épaule et aisselle	83.89.24↔	Recouvrement de défaut de fascia, paroi thoracique, abdomen et dos
83.87.92↔	Autres opérations plastiques de muscle, bras et coude	83.89.25↔	Recouvrement de défaut de fascia, région inguino-génitale et fesses
83.87.93↔	Autres opérations plastiques de muscle, avant-bras	83.89.26↔	Recouvrement de défaut de fascia, membre inférieur
83.87.94↔	Autres opérations plastiques de muscle, paroi thoracique, abdomen et dos	83.89.29↔	Recouvrement de défaut de fascia, autre site
83.87.95↔	Autres opérations plastiques de muscle, région inguino-génitale et fesses	83.89.90↔	Autres opérations plastiques de fascia, tête et cou
83.87.96↔	Autres opérations plastiques de muscle, membre inférieur	83.89.91↔	Autres opérations plastiques de fascia, épaule et aisselle
83.87.97↔	Autres opérations plastiques de muscle, autre site	83.89.92↔	Autres opérations plastiques de fascia, bras et coude
83.88.10↔	Plastie d'augmentation de tendon, tête et cou	83.89.93↔	Autres opérations plastiques de fascia, avant-bras
83.88.11↔	Plastie d'augmentation de tendon, épaule et aisselle	83.89.94↔	Autres opérations plastiques de fascia, paroi thoracique, abdomen et dos
83.88.12↔	Plastie d'augmentation de tendon, bras et coude	83.89.95↔	Autres opérations plastiques de fascia, région inguino-génitale et fesses
83.88.13↔	Plastie d'augmentation de tendon, avant-bras	83.89.96↔	Autres opérations plastiques de fascia, membre inférieur
83.88.14↔	Plastie d'augmentation de tendon, paroi thoracique, abdomen et dos	83.89.97↔	Autres opérations plastiques de fascia, autre site
83.88.15↔	Plastie d'augmentation de tendon, région inguino-génitale et fesses	83.91.10↔	Lyse d'adhérences de muscle, tendon, fascia et bourse, tête et cou
83.88.16↔	Plastie d'augmentation de tendon, membre inférieur	83.91.11↔	Lyse d'adhérences de muscle, tendon, fascia et bourse, épaule et aisselle
83.88.19↔	Plastie d'augmentation de tendon, autre site	83.91.12↔	Lyse d'adhérences de muscle, tendon, fascia et bourse, bras et coude
83.88.20↔	Plastie de remplacement de tendon, tête et cou	83.91.13↔	Lyse d'adhérences de muscle, tendon, fascia et bourse, avant-bras
83.88.21↔	Plastie de remplacement de tendon, épaule et aisselle		
83.88.22↔	Plastie de remplacement de tendon, bras et coude		
83.88.23↔	Plastie de remplacement de tendon, avant-bras		
83.88.24↔	Plastie de remplacement de tendon, paroi thoracique, abdomen et dos		
83.88.25↔	Plastie de remplacement de tendon, région inguino-génitale et fesses		
83.88.26↔	Plastie de remplacement de tendon, membre inférieur		
83.88.29↔	Plastie de remplacement de tendon, autres sites		
83.88.30↔	Constitution de matériel de greffe, tête et cou		

83.91.14↔	Lyse d'adhérences de muscle, tendon, fascia et bourse, paroi thoracique, abdomen et dos	83.99.29↔	Autres opérations de muscle, fascia et bourse, autre site
83.91.15↔	Lyse d'adhérences de muscle, tendon, fascia et bourse, région inguino-génitale et fesses	83.99.30↔	Révision sans remplacement de stimulateur de muscle squelettique
83.91.16↔	Lyse d'adhérences de muscle, tendon, fascia et bourse, membre inférieur	86.84.21↔	Correction de cicatrice rétractile ou de bride cicatricielle, à la tête
83.91.19↔	Lyse d'adhérences de muscle, tendon, fascia et bourse, autre site	86.84.26↔	Correction de cicatrice rétractile ou de bride cicatricielle, à la main
83.92↔	Insertion ou remplacement de stimulateur de muscle squelettique	86.84.2d↔	Correction de cicatrice rétractile ou de bride cicatricielle, au pied
83.99.10↔	Autres opérations de tendon, tête et cou	86.84.2e↔	Correction de cicatrice rétractile ou de bride cicatricielle, autre site
83.99.11↔	Autres opérations de tendon, épaule et aisselle	86.88.i1↔	Pose ou remplacement chirurgical de système de thérapie par pression négative avec anesthésie régionale ou générale, à portée profonde, aux os et articulations des extrémités
83.99.12↔	Autres opérations de tendon, bras et coude	86.88.i2↔	Pose ou remplacement chirurgical de système de thérapie par pression négative avec anesthésie régionale ou générale, à portée profonde, au thorax, au médiastin et au sternum
83.99.13↔	Autres opérations de tendon, avant-bras	86.88.i3↔	Pose ou remplacement chirurgical de système de thérapie par pression négative avec anesthésie régionale ou générale, à l'abdomen ouvert
83.99.14↔	Autres opérations de tendon, paroi thoracique, abdomen et dos	86.88.i4↔	Pose ou remplacement chirurgical de système de thérapie par pression négative avec anesthésie régionale ou générale, endorectale
83.99.15↔	Autres opérations de tendon, région inguino-génitale et fesses	86.88.i5↔	Pose ou remplacement chirurgical de système de thérapie par pression négative avec anesthésie régionale ou générale, au tissu cutané et sous-cutané
83.99.16↔	Autres opérations de tendon, membre inférieur	86.88.i6↔	Pose ou remplacement de système de thérapie par pression négative avec anesthésie régionale ou générale, autre site
83.99.19↔	Autres opérations de tendon, autre site	97.65†↔	Enlèvement de stent urétral
83.99.20↔	Autres opérations de muscle, fascia et bourse, tête et cou		
83.99.21↔	Autres opérations de muscle, fascia et bourse, épaule et aisselle		
83.99.22↔	Autres opérations de muscle, fascia et bourse, bras et coude		
83.99.23↔	Autres opérations de muscle, fascia et bourse, avant-bras		
83.99.24↔	Autres opérations de muscle, fascia et bourse, paroi thoracique, abdomen et dos		
83.99.25↔	Autres opérations de muscle, fascia et bourse, région inguino-génitale et fesses		
83.99.26↔	Autres opérations de muscle, fascia et bourse, membre inférieur		

procédure M06-2

86.2a.21†↔	Débridement chirurgical, modérément étendu, à la tête	86.2a.31†↔	Débridement chirurgical, étendu, à la tête
86.2a.26†↔	Débridement chirurgical, modérément étendu, à la main	86.2a.36†↔	Débridement chirurgical, étendu, à la main
86.2a.2d†↔	Débridement chirurgical, modérément étendu, au pied	86.2a.3d†↔	Débridement chirurgical, étendu, au pied
86.2a.2e†↔	Débridement chirurgical, modérément étendu, autre site	86.2a.3e†↔	Débridement chirurgical, étendu, autre site

procédure M06-3

86.0b.11†↔	Implantation de réservoir médicamenteux dans la peau et le tissu sous-cutané
------------	--

ADRG M07**Curiethérapie pour maladies et troubles des organes génitaux masculins, implantation de > 10 grains**

Procédure dans le tableau M07-1

DRG M07Z**Curiethérapie pour maladies et troubles des organes génitaux masculins, implantation de > 10 grains****procédure M07-1**

92.29.32↔	Brachythérapie interstitielle par implantation de sources radioactives permanentes, de 11 à 15 sources	92.29.39↔	Brachythérapie interstitielle par implantation de sources radioactives permanentes, de 46 à 50 sources
92.29.33↔	Brachythérapie interstitielle par implantation de sources radioactives permanentes, de 16 à 20 sources	92.29.3a↔	Brachythérapie interstitielle par implantation de sources radioactives permanentes, de 51 à 55 sources
92.29.34↔	Brachythérapie interstitielle par implantation de sources radioactives permanentes, de 21 à 25 sources	92.29.3b↔	Brachythérapie interstitielle par implantation de sources radioactives permanentes, de 56 à 60 sources
92.29.35↔	Brachythérapie interstitielle par implantation de sources radioactives permanentes, de 26 à 30 sources	92.29.3c↔	Brachythérapie interstitielle par implantation de sources radioactives permanentes, de 61 à 65 sources
92.29.36↔	Brachythérapie interstitielle par implantation de sources radioactives permanentes, de 31 à 35 sources	92.29.3d↔	Brachythérapie interstitielle par implantation de sources radioactives permanentes, de 66 à 70 sources
92.29.37↔	Brachythérapie interstitielle par implantation de sources radioactives permanentes, de 36 à 40 sources	92.29.3e↔	Brachythérapie interstitielle par implantation de sources radioactives permanentes, 71 sources et plus
92.29.38↔	Brachythérapie interstitielle par implantation de sources radioactives permanentes, de 41 à 45 sources		

ADRG M09**Procédures opératoires sur les organes génitaux masculins pour néoformation maligne ou interventions particulières sur les organes du bassin chez l'homme**

Au moins un(e) procédure dans le tableau M09-2 et diagnostic principal dans le tableau M09-1 ou Beidseitige Prozedur dans le tableau M09-3 ou au moins un(e) procédure dans le tableau M09-4

DRG M09A**Procédures opératoires sur les organes génitaux masculins pour néoformation maligne avec CC extrêmement sévères ou interventions particulières sur les organes du bassin chez l'homme**

PCCL > 3 ou Beidseitige Prozedur dans le tableau M09-3 ou au moins un(e) procédure dans le tableau M09-5

DRG M09B**Procédures opératoires sur les organes génitaux masculins pour néoformation maligne****diagnostic principal M09-1**

C60.0	Tumeur maligne: Prépuce	C63.9	Tumeur maligne: Organe génital de l'homme, sans précision
C60.1	Tumeur maligne: Gland	C76.3	Tumeur maligne: Pelvis
C60.2	Tumeur maligne: Corps de la verge	C79.82	Tumeur maligne secondaire des organes génitaux
C60.8	Tumeur maligne: Lésion à localisations contiguës de la verge	D07.4	Carcinoma in situ: Verge
C60.9	Tumeur maligne: Verge, sans précision	D07.5	Carcinoma in situ: Prostate
C61	Tumeur maligne de la prostate	D07.6	Carcinoma in situ: Organes génitaux de l'homme, autres et non précisés
C62.0	Tumeur maligne: Cryptorchidie	D40.0	Tumeurs à évolution imprévisible ou inconnue: Prostate
C62.1	Tumeur maligne: Testicule descendu	D40.1	Tumeurs à évolution imprévisible ou inconnue: Testicule
C62.9	Tumeur maligne: Testicule, sans précision	D40.7	Tumeurs à évolution imprévisible ou inconnue: Autres organes génitaux de l'homme
C63.0	Tumeur maligne: Epididyme	D40.9	Tumeurs à évolution imprévisible ou inconnue: Organe génital de l'homme, sans précision
C63.1	Tumeur maligne: Cordon spermatique	N42.3	Dysplasie de la prostate
C63.2	Tumeur maligne: Scrotum		
C63.7	Tumeur maligne: Autres organes génitaux de l'homme précisés		
C63.8	Tumeur maligne: Lésion à localisations contiguës des organes génitaux de l'homme		

procédure M09-2

01.15↔	Biopsie du crâne	04.92.21↔	Implantation ou remplacement d'électrode(s) de neurostimulateur périphérique permanent par voie percutanée, électrode en baguette, système à plusieurs électrodes
03.93.10↔	Implantation ou remplacement d'électrode(s) de neurostimulateur épidural temporaire, système à une électrode, stimulation d'essai	04.92.30↔	Implantation ou remplacement par voie chirurgicale ouverte d'électrode(s) de neurostimulateur périphérique permanent, électrode à plaque, système à une électrode
03.93.11↔	Implantation ou remplacement d'électrode(s) de neurostimulateur épidural temporaire, système à plusieurs électrodes, stimulation d'essai	04.92.31↔	Implantation ou remplacement par voie chirurgicale ouverte d'électrode(s) de neurostimulateur périphérique permanent, électrode à plaque, système à plusieurs électrodes
03.93.20↔	Implantation ou remplacement d'électrode(s) de neurostimulateur épidural permanent par voie percutanée, système à une électrode, stimulation continue	04.92.40↔	Implantation ou remplacement d'une électrode pour stimulation du nerf vague
03.93.21↔	Implantation ou remplacement d'électrode(s) de neurostimulateur épidural permanent par voie percutanée, système à plusieurs électrodes, stimulation continue	04.92.99↔	Implantation ou remplacement d'électrode(s) de neurostimulateur périphérique, autre
03.93.22↔	Implantation ou remplacement par voie chirurgicale ouverte d'électrode(s) de neurostimulateur épidural permanent, système à une électrode, stimulation continue	34.03↔	Réouverture de thoracotomie
03.93.23↔	Implantation ou remplacement par voie chirurgicale ouverte d'électrode(s) de neurostimulateur épidural permanent, système à plusieurs électrodes, stimulation continue	40.11.10↔	Biopsie ouverte (par incision) de ganglion lymphatique médiastinal, para-aortique, iliaque ou pelvien
03.93.30↔	Implantation ou remplacement d'électrode sous-durale pour stimulation de racine antérieure	40.11.11↔	Biopsie ouverte (par incision) de ganglion lymphatique cervical, supraclaviculaire, axillaire ou inguinal
03.93.99↔	Implantation ou remplacement d'électrode(s) de neurostimulateur rachidien, autre	40.22.00↔	Excision de ganglion lymphatique mammaire interne, SAP
04.92.00↔	Implantation ou remplacement d'électrode(s) de neurostimulateur périphérique, SAP	40.22.10↔	Excision de ganglion lymphatique mammaire interne, par thoracoscopie
04.92.10↔	Implantation ou remplacement d'électrode(s) de neurostimulateur périphérique temporaire, système à une électrode, test de stimulation	40.22.20↔	Excision chirurgicale ouverte de ganglion lymphatique mammaire interne
04.92.11↔	Implantation ou remplacement d'électrode(s) de neurostimulateur périphérique temporaire, système à plusieurs électrodes, test de stimulation	40.22.99↔	Excision de ganglion lymphatique mammaire interne, autre
04.92.20↔	Implantation ou remplacement d'électrode(s) de neurostimulateur périphérique permanent par voie percutanée, électrode en baguette, système à une électrode	40.24.00↔	Excision de ganglion lymphatique inguinal, SAP
		40.24.10↔	Excision chirurgicale ouverte de ganglion lymphatique inguinal, non marqué
		40.24.11↔	Excision chirurgicale ouverte de ganglion lymphatique inguinal marqué à l'aide d'un radio-isotope ou d'un colorant (lymphadénectomie de ganglion sentinelle)
		40.24.20↔	Excision de ganglion lymphatique inguinal, par laparoscopie
		40.24.99↔	Excision de ganglion lymphatique inguinal, autre
		40.29.10↔	Excision de ganglion lymphatique médiastinal, SAP
		40.29.11↔	Excision chirurgicale ouverte de ganglion lymphatique médiastinal

40.29.12↔	Excision de ganglion lymphatique médiastinal, par thoracoscopie	54.99.81↔	Révision sans remplacement de cathéters ainsi que de la pompe automatique programmable et rechargeable pour le drainage continu d'ascite
40.29.19↔	Excision de ganglion lymphatique médiastinal, autre	54.99.82↔	Élimination d'une obstruction mécanique de cathéters d'une pompe automatique programmable et rechargeable pour drainage continu d'ascite
40.29.20↔	Excision de ganglion lymphatique para-aortique	54.99.84↔	Remplacement des cathéters de pompe automatique programmable et rechargeable pour le drainage continu d'ascite
40.29.30↔	Excision de ganglion lymphatique iliaque	54.a0↔	Opérations rétropéritonéales, SAP
40.29.70↔	Excision de lymphangiome ou d'hygroma kystique	54.a1↔	Excision et destruction de tissu rétropéritonéal
40.29.80↔	Excision d'adénopathie abdominale, excision de plusieurs ganglions (avec biopsie du foie), SAP	54.a9↔	Opérations rétropéritonéales, autre
40.29.81↔	Excision d'adénopathie abdominale, excision de plusieurs ganglions (avec biopsie du foie), chirurgie ouverte [laparotomie de stadification]	56.41.00↔	Urétérectomie partielle, SAP
40.29.82↔	Excision d'adénopathie abdominale, excision de plusieurs ganglions (avec biopsie du foie), par laparoscopie [laparotomie de stadification]	56.41.10↔	Urétérectomie partielle, résection percutanée transvésicale du méat urétéral
40.29.89↔	Excision d'adénopathie abdominale, excision de plusieurs ganglions (avec biopsie du foie), autre	56.41.11↔	Urétérectomie partielle, résection transurétrale du méat urétéral
40.29.99↔	Excision simple d'autre structure lymphatique, autre	56.41.12↔	Urétérectomie partielle, résection chirurgicale ouverte du méat urétéral
40.3x.10↔	Lymphadénectomie régionale, indépendante d'autre intervention, SAP	56.41.20↔	Urétérectomie partielle chirurgicale ouverte
40.3x.11↔	Lymphadénectomie régionale, indépendante d'autre intervention, région cervicale	56.41.21↔	Urétérectomie partielle par laparoscopie
40.3x.12↔	Lymphadénectomie régionale, indépendante d'autre intervention, région axillaire	56.41.30↔	Urétérectomie partielle, résection de moignon urétéral
40.3x.13↔	Lymphadénectomie régionale, indépendante d'autre intervention, région para-aortique, pelvienne ou iliaque ou pour obturation	56.41.40↔	Résection transurétrale d'urétérocèle
40.3x.14↔	Lymphadénectomie régionale, indépendante d'autre intervention, région inguinale, chirurgie ouverte	56.41.41↔	Résection chirurgicale ouverte d'urétérocèle
40.3x.15↔	Lymphadénectomie régionale, indépendante d'autre intervention, région inguinale, par laparoscopie	56.41.49↔	Résection d'urétérocèle, autre voie d'abord
40.3x.16↔	Lymphadénectomie régionale, indépendante d'autre intervention, région médiastinale et péribronchique	56.41.99↔	Urétérectomie partielle, autre
40.3x.19↔	Lymphadénectomie régionale, indépendante d'autre intervention, autre	56.51.00↔	Formation d'urétéro-iléostomie cutanée, SAP
40.3x.21↔	Lymphadénectomie régionale dans le cadre d'une autre intervention, région cervicale	56.51.10↔	Formation d'urétéro-iléostomie cutanée, urétéro-iléo-cutanéostomie [conduit iléal] ou urétéro-colo-cutanéostomie [conduit colique/sigmoïde] par chirurgie ouverte
40.3x.22↔	Lymphadénectomie régionale dans le cadre d'une autre intervention, région axillaire	56.51.11↔	Formation d'urétéro-iléostomie cutanée, urétéro-iléo-cutanéostomie [conduit iléal] ou urétéro-colo-cutanéostomie [conduit colique/sigmoïde] par laparoscopie
40.3x.23↔	Lymphadénectomie régionale dans le cadre d'une autre intervention, région para-aortique, pelvienne ou iliaque	56.51.12↔	Formation d'urétéro-iléostomie cutanée avec interposition intestinale [conduit] (stomie non continente), autre voie d'abord
40.3x.24↔	Lymphadénectomie régionale dans le cadre d'une autre intervention, pour obturation	56.51.20↔	Formation d'urétéro-iléostomie cutanée par transformation d'autre dérivation urinaire supravésicale
40.3x.25↔	Lymphadénectomie régionale dans le cadre d'une autre intervention, région inguinale	56.51.30↔	Formation d'urétéro-iléostomie cutanée avec réservoir intestinal (stomie continente)
40.3x.26↔	Lymphadénectomie régionale dans le cadre d'une autre intervention, région médiastinale et péribronchique	56.51.99↔	Formation d'urétéro-iléostomie cutanée, autre
40.3x.29↔	Lymphadénectomie régionale dans le cadre d'une autre intervention, autre	56.52.00↔	Révision d'urétéro-iléostomie cutanée, SAP
40.9x.00↔	Autres opérations de structures lymphatiques, SAP	56.52.10↔	Révision d'urétéro-iléostomie cutanée avec interposition intestinale [conduit]
40.9x.10↔	Anastomose pour résorption de lymphoedème	56.52.20↔	Révision d'urétéro-iléostomie cutanée avec réservoir intestinal (stomie continente)
40.9x.20↔	Incision de lymphocèle	56.52.99↔	Révision d'urétéro-iléostomie cutanée, autre
40.9x.30↔	Drainage de lymphoedème	56.61.00↔	Formation d'autre urétérostomie cutanée, SAP
40.9x.40↔	Ponction percutanée d'une lymphocèle à fin thérapeutique	56.61.10↔	Formation d'autre urétérostomie cutanée, urétéro-cutanéostomie et transurétérocutanéostomie par laparoscopie
40.9x.99↔	Autres opérations de structures lymphatiques, autre	56.61.20↔	Formation d'autre urétérostomie cutanée par transformation d'autre dérivation urinaire supravésicale
50.12.00↔	Biopsie ouverte du foie, SAP	56.61.99↔	Formation d'autre urétérostomie cutanée, autre
50.12.09↔	Biopsie ouverte du foie, autre	56.62↔	Révision d'autre urétérostomie cutanée
50.12.11↔	Biopsie du foie, par excision, par chirurgie ouverte	56.71.00↔	Dérivation urinaire dans l'intestin, SAP
50.12.12↔	Biopsie du foie, par biopsie à l'aiguille, par chirurgie ouverte	56.71.10↔	Urétéro-sigmoïdo-stomie avec formation de réservoir, par chirurgie ouverte
54.93‡↔	Création d'une fistule cutanéopéritonéale	56.71.11↔	Urétéro-sigmoïdo-stomie avec formation de réservoir, par laparoscopie
54.99.00↔	Autres opérations de la région abdominale, SAP	56.71.20↔	Dérivation urinaire dans l'intestin par transformation d'une autre dérivation urinaire supravésicale
54.99.09↔	Autres opérations de la région abdominale, autre	56.71.99↔	Dérivation urinaire dans l'intestin, autre
54.99.30↔	Résection de tissu de la région abdominale dont l'organe auquel il appartient est incertain	56.72↔	Révision d'anastomose urétéro-intestinale
54.99.31↔	Debulking par laparotomie	56.75↔	Transurétéro-urétérostomie
54.99.40↔	Révision de fistule cutanéopéritonéale (cathéter à demeure)	56.83↔	Fermeture d'urétérostomie
54.99.41↔	Excision ou fermeture de fistule cutanéopéritonéale (cathéter à demeure)	56.92↔	Implantation de stimulateur urétéral électronique
54.99.50↔	Fermeture temporaire de la paroi abdominale	56.93↔	Remplacement de stimulateur urétéral électronique
54.99.60↔	Lombotomie	56.94↔	Enlèvement de stimulateur urétéral électronique
54.99.61↔	Relombotomie	56.99.00↔	Autres opérations de l'uretère, SAP
		56.99.10↔	Libération de l'uretère (pour exploration)
		56.99.20↔	Révision chirurgicale ouverte d'opération de l'uretère
		56.99.21↔	Révision d'opération de l'uretère, autre voie d'abord
		56.99.30↔	Autres opérations de l'uretère, traitement de l'insuffisance du méat urétéral par injection transurétrale

56.99.31↔	Autres opérations de l'uretère, traitement de l'insuffisance du méat urétral par injection chirurgicale ouverte	58.49.21↔	Réparation de l'urètre en deux temps (première séance) avec la muqueuse buccale ou vésicale
56.99.32↔	Autres opérations de l'uretère, traitement de l'insuffisance du méat urétral par injection, autre voie d'abord	58.49.29↔	Autre réparation de l'urètre en deux temps (première séance), autre reconstruction
56.99.99↔	Autres opérations de l'uretère, autre	58.49.30↔	Réparation de l'urètre en deux temps (deuxième séance), SAP
57.12↔	Lyse d'adhérences intraluminales avec incision de la vessie	58.49.31↔	Réparation de l'urètre en deux temps (deuxième séance) avec la peau du prépuce ou du pénis
57.21↔	Vésicostomie	58.49.33↔	Réparation de l'urètre en deux temps (deuxième séance) avec la muqueuse buccale ou vésicale
57.22↔	Révision de vésicostomie	58.49.39↔	Réparation de l'urètre en deux temps (deuxième séance), autre
57.23.00↔	Appendicovésicostomie, SAP	58.49.40↔	Révision de réparation de l'urètre
57.23.11↔	Création d'une appendicovésicostomie	58.49.99↔	Autre réparation de l'urètre, autre
57.23.12↔	Révision superficielle d'une appendicovésicostomie	58.5x.00↔	Libération de sténose urétrale, SAP
57.23.13↔	Révision profonde d'une appendicovésicostomie	58.5x.10↔	Libération de sténose urétrale, incision transurétrale du sphincter urétral externe
57.23.99↔	Appendicovésicostomie, autre	58.5x.20↔	Libération de sténose urétrale, urétrotomie interne
57.34↔	Biopsie ouverte de la vessie	58.5x.99↔	Libération de sténose urétrale, autre
57.49.00↔	Autre excision ou destruction transurétrale de lésion ou de tissu vésical, SAP	58.93.00‡↔	Implantation, révision, enlèvement d'un sphincter vésical, SAP
57.49.11↔	Autre destruction transurétrale de lésion ou de tissu vésical	58.93.21‡↔	Enlèvement de sphincter vésical artificiel
57.49.12↔	Autre résection transurétrale de lésion ou de tissu vésical	58.93.31‡↔	Révision sans remplacement de sphincter vésical artificiel
57.49.99↔	Autre excision ou destruction transurétrale de lésion ou de tissu vésical, autre	58.93.99‡↔	Implantation, révision, enlèvement de sphincter vésical, autre
57.51↔	Excision de l'ouraue	58.99.00‡↔	Autres opérations d'urètre et de tissu périurétral, SAP
57.58↔	Excision ou destruction laparoscopique d'autre lésion ou de tissu de la vessie	58.99.10‡↔	Autres opérations d'urètre et de tissu périurétral, insertion et remplacement d'un stent urétral
57.59.00↔	Excision ou destruction ouverte d'autre lésion ou tissu vésical, SAP	58.99.99‡↔	Autres opérations d'urètre et de tissu périurétral, autre
57.59.10↔	Excision ou destruction ouverte d'autre lésion ou tissu vésical, excision chirurgicale ouverte	59.00↔	Dissection rétropéritonéale, SAP
57.59.20↔	Excision ou destruction ouverte d'autre lésion ou tissu vésical, myectomie	59.02↔	Autre lyse d'adhérences périrénales ou périurétérales
57.59.99↔	Excision ou destruction ouverte d'autre lésion ou tissu vésical, autre	59.03.00↔	Lyse d'adhérences périrénales ou périurétérales par laparoscopie, SAP
57.81↔	Suture de lacération de la vessie	59.03.10↔	Urétérolyse sans repositionnement intrapéritonéal, par laparoscopie
57.82↔	Fermeture de cystostomie	59.03.11↔	Urétérolyse avec repositionnement intrapéritonéal, par laparoscopie
57.83↔	Réparation de fistule vésico-intestinale	59.03.99↔	Lyse d'adhérences périrénales ou périurétérales par laparoscopie, autre
57.84.00↔	Fermeture d'autre fistule vésicale, SAP	59.09↔	Autre incision de tissu périrénal ou périurétral
57.84.10↔	Fermeture chirurgicale ouverte de fistule vésico-vaginale par voie abdominale	59.11↔	Autre lyse d'adhérences périvésicales
57.84.11↔	Fermeture de fistule vésico-vaginale par voie vaginale	59.12↔	Lyse d'adhérences périvésicales par laparoscopie
57.84.12↔	Fermeture de fistule vésico-vaginale par voie transvésicale	59.19↔	Autre incision de tissu périvésical
57.84.13↔	Fermeture de fistule vésico-vaginale par laparoscopie	59.21↔	Biopsie de tissu périrénal ou périvésical
57.84.20↔	Fermeture chirurgicale ouverte de fistule vésico-cutanée	59.72↔	Injection d'implant dans l'urètre et/ou dans le col vésical
57.84.21↔	Fermeture de fistule vésico-cutanée par laparoscopie	59.74↔	Opération de suspension chez l'homme
57.84.99↔	Fermeture d'autre fistule vésicale, autre	59.91↔	Excision de tissu périrénal ou périvésical
57.88↔	Autre anastomose vésicale	59.92↔	Autres opérations de tissu périrénal ou périvésical
57.89↔	Autre réparation de la vessie	59.99↔	Autres opérations du système urinaire
57.91↔	Sphinctérotomie de la vessie	60.0↔	Incision de la prostate
57.93.00↔	Contrôle d'hémorragie (post-opératoire) de la vessie, SAP	60.14↔	Biopsie des vésicules séminales, ouverte
57.93.10↔	Contrôle d'hémorragie (post-opératoire) de la vessie par voie percutanée	60.20↔	Prostatectomie transurétrale, SAP
57.93.11↔	Contrôle d'hémorragie (post-opératoire) de la vessie par voie transurétrale	60.21.11↔	Prostatectomie transurétrale induite au laser avec contact du laser
57.93.12↔	Contrôle d'hémorragie (post-opératoire) de la vessie par chirurgie ouverte	60.21.12↔	Prostatectomie transurétrale induite au laser sans contact du laser
57.93.13↔	Contrôle d'hémorragie (post-opératoire) de la vessie par laparoscopie	60.22↔	Prostatectomie transurétrale, électrorésection et électrovaporisation de tissu prostatique
57.93.14↔	Contrôle d'hémorragie (post-opératoire) de la vessie par orifice artificiel (stomie)	60.29↔	Autre prostatectomie transurétrale
57.93.99↔	Contrôle d'hémorragie (post-opératoire) de la vessie, autre	60.61.00↔	Excision locale de lésion de la prostate, SAP
57.96↔	Implantation de stimulateur vésical électronique	60.61.10↔	Excision locale de lésion de la prostate, abord transurétral
57.97↔	Remplacement de stimulateur vésical électronique	60.61.11↔	Excision locale de lésion de la prostate, abord suprapubien transvésical
57.98↔	Ablation de stimulateur vésical électronique	60.61.12↔	Excision locale de lésion de la prostate, abord rétropubien
58.1↔	Méatotomie urétrale	60.61.13↔	Excision locale de lésion de la prostate, abord périnéal
58.24↔	Biopsie de tissu périurétral	60.61.99↔	Excision locale de lésion de la prostate, autre
58.49.00↔	Autre réparation de l'urètre, SAP	60.72↔	Incision de vésicule séminale
58.49.10↔	Réparation de l'urètre en un temps avec la peau du prépuce ou du pénis	60.73↔	Excision de vésicule séminale
58.49.11↔	Réparation de l'urètre en un temps avec la muqueuse buccale ou vésicale, autre reconstruction	60.79↔	Autres opérations des vésicules séminales
58.49.20↔	Réparation de l'urètre en deux temps (première séance) avec la peau du prépuce ou du pénis	60.81↔	Incision de tissu périprostatique
		60.82↔	Excision du tissu périprostatique
		60.93↔	Réparation de la prostate
		60.94↔	Contrôle d'hémorragie (post-opératoire) de la prostate
		60.95↔	Dilatation transurétrale de l'urètre prostatique par ballonnet

60.96↔	Destruction transurétrale de tissu prostatique par thermothérapie par microondes	77.43.00↔	Biopsie osseuse, radius et cubitus, SAP
60.97↔	Autre destruction transurétrale de tissu prostatique par thermothérapie	77.43.20↔	Biopsie osseuse, radius et cubitus, biopsie ouverte
60.99.00↔	Autres opérations de la prostate, SAP	77.43.99↔	Biopsie osseuse, radius et cubitus, autre
60.99.10↔	Autres opérations de la prostate, destruction transrectale et percutanée de tissu prostatique	77.44.00↔	Biopsie osseuse, os du carpe et du métacarpe, SAP
60.99.11↔	Autres opérations de la prostate, destruction transrectale de tissu prostatique par échographie focalisée à haute intensité (HIFU)	77.44.20↔	Biopsie osseuse, os du carpe et du métacarpe, biopsie ouverte
60.99.20↔	Implantation transurétrale de rétracteurs prostatiques, nombre non précisé	77.44.99↔	Biopsie osseuse, os du carpe et du métacarpe, autre
60.99.21↔	Implantation transurétrale de rétracteurs prostatiques, 1 à 4 rétracteurs prostatiques	77.45.00↔	Biopsie osseuse, fémur, SAP
60.99.22↔	Implantation transurétrale de rétracteurs prostatiques, 5 et plus de rétracteurs prostatiques	77.45.20↔	Biopsie osseuse, fémur, biopsie ouverte
60.99.31↔	Insertion de stent dans l'urètre prostatique	77.45.99↔	Biopsie osseuse, fémur, autre
60.99.99↔	Autres opérations de la prostate, autre	77.46.00↔	Biopsie osseuse, rotule, SAP
62.99.20↔	Déplacement chirurgical d'un testicule abdominal	77.46.20↔	Biopsie osseuse, rotule, biopsie ouverte
62.99.30↔	Prélèvement de tissu du testicule ou de l'épididyme pour préparation aux fins d'insémination artificielle	77.46.99↔	Biopsie osseuse, rotule, autre
77.40.20↔	Biopsie osseuse, site non spécifié, biopsie ouverte	77.47.00↔	Biopsie osseuse, tibia et péroné, SAP
77.40.99↔	Biopsie osseuse, site non spécifié, autre	77.47.20↔	Biopsie osseuse, tibia et péroné, biopsie ouverte
77.41.00↔	Biopsie osseuse, clavicule, omoplate, côtes et sternum, SAP	77.47.99↔	Biopsie osseuse, tibia et péroné, autre
77.41.20↔	Biopsie osseuse, clavicule, omoplate, côtes et sternum, biopsie ouverte	77.48.00↔	Biopsie osseuse, os du tarse et du métatarse, SAP
77.41.99↔	Biopsie osseuse, clavicule, omoplate, côtes et sternum, autre	77.48.20↔	Biopsie osseuse, os du tarse et du métatarse, biopsie ouverte
77.42.00↔	Biopsie osseuse, humérus, SAP	77.48.99↔	Biopsie osseuse, os du tarse et du métatarse, autre
77.42.20↔	Biopsie osseuse, humérus, biopsie ouverte	77.49.00↔	Biopsie osseuse, autre site spécifié, sauf os de la face, SAP
77.42.99↔	Biopsie osseuse, humérus, autre	77.49.21↔	Biopsie osseuse, autre site spécifié, sauf os de la face, biopsie osseuse de la colonne vertébrale, biopsie ouverte
		77.49.41↔	Biopsie osseuse, autre site spécifié, sauf os de la face, biopsie osseuse de phalanges du pied, biopsie ouverte
		77.49.91↔	Biopsie osseuse, autre site spécifié, sauf os de la face, biopsie ouverte
		77.49.99↔	Biopsie osseuse, autre site spécifié, sauf os de la face, autre
		83.92↔	Insertion ou remplacement de stimulateur de muscle squelettique
		97.65‡↔	Enlèvement de stent urétral

procédure M09-3

62.99.20↔	Déplacement chirurgical d'un testicule abdominal
62.99.30↔	Prélèvement de tissu du testicule ou de l'épididyme pour préparation aux fins d'insémination artificielle

procédure M09-4

40.52.00↔	Excision radicale des ganglions lymphatiques péri-aortiques, SAP	40.59.12↔	Excision radicale de ganglions péribronchiques, indépendante d'autre intervention
40.52.10↔	Excision radicale des ganglions lymphatiques rétropéritonéaux (para-aortiques, para-caves) et pelviens, indépendante d'autre intervention	40.59.19↔	Excision radicale d'autres ganglions lymphatiques, indépendante d'autre intervention, autre
40.52.11↔	Excision radicale des ganglions lymphatiques rétropéritonéaux (para-aortiques, para-caves) et pelviens, au cours d'une autre intervention	40.59.20↔	Excision radicale d'autres ganglions lymphatiques dans le cadre d'une autre intervention, SAP
40.52.99↔	Excision radicale des ganglions lymphatiques péri-aortiques, autre	40.59.21↔	Excision radicale de ganglions lymphatiques médiastinaux dans le cadre d'une autre intervention
40.53.00↔	Excision radicale des ganglions lymphatiques iliaques, SAP	40.59.22↔	Excision radicale de ganglions lymphatiques péribronchiques dans le cadre d'une autre intervention
40.53.10↔	Excision radicale des ganglions lymphatiques iliaques, indépendante d'autre intervention	40.59.29↔	Excision radicale d'autres ganglions lymphatiques dans le cadre d'une autre intervention, autre
40.53.11↔	Excision radicale des ganglions lymphatiques iliaques dans le cadre d'une autre intervention	40.59.99↔	Excision radicale d'autres ganglions lymphatiques, autre
40.53.99↔	Excision radicale des ganglions lymphatiques iliaques, autre	54.23↔	Biopsie péritonéale
40.54.00↔	Excision radicale de ganglions lymphatiques inguinaux, SAP	60.3↔	Prostatectomie suprapubienne
40.54.10↔	Excision radicale de ganglions lymphatiques inguinaux en tant qu'intervention autonome	60.4↔	Prostatectomie rétropubienne
40.54.11↔	Excision radicale des ganglions lymphatiques inguinaux dans le cadre d'une autre intervention	60.61.00↔	Excision locale de lésion de la prostate, SAP
40.54.99↔	Excision radicale des ganglions lymphatiques inguinaux, autre	60.61.10↔	Excision locale de lésion de la prostate, abord transurétral
40.59.00↔	Excision radicale d'autres ganglions lymphatiques, SAP	60.61.11↔	Excision locale de lésion de la prostate, abord suprapubien transvésical
40.59.10↔	Excision radicale d'autres ganglions lymphatiques, indépendante d'autre intervention, SAP	60.61.12↔	Excision locale de lésion de la prostate, abord rétropubien
40.59.11↔	Excision radicale de ganglions médiastinaux, indépendante d'autre intervention	60.61.13↔	Excision locale de lésion de la prostate, abord périnéal
		60.61.99↔	Excision locale de lésion de la prostate, autre
		64.97↔	Insertion ou remplacement de prothèse gonflable du pénis

procédure M09-5

40.52.00↔	Excision radicale des ganglions lymphatiques péri-aortiques, SAP	40.59.00↔	Excision radicale d'autres ganglions lymphatiques, SAP
40.52.10↔	Excision radicale des ganglions lymphatiques rétropéritonéaux (para-aortiques, para-caves) et pelviens, indépendante d'autre intervention	40.59.10↔	Excision radicale d'autres ganglions lymphatiques, indépendante d'autre intervention, SAP
40.52.11↔	Excision radicale des ganglions lymphatiques rétropéritonéaux (para-aortiques, para-caves) et pelviens, au cours d'une autre intervention	40.59.11↔	Excision radicale de ganglions médiastinaux, indépendante d'autre intervention
40.52.99↔	Excision radicale des ganglions lymphatiques péri-aortiques, autre	40.59.12↔	Excision radicale de ganglions péribronchiques, indépendante d'autre intervention
40.53.00↔	Excision radicale des ganglions lymphatiques iliaques, SAP	40.59.19↔	Excision radicale d'autres ganglions lymphatiques, indépendante d'autre intervention, autre
40.53.10↔	Excision radicale des ganglions lymphatiques iliaques, indépendante d'autre intervention	40.59.20↔	Excision radicale d'autres ganglions lymphatiques dans le cadre d'une autre intervention, SAP
40.53.11↔	Excision radicale des ganglions lymphatiques iliaques dans le cadre d'une autre intervention	40.59.21↔	Excision radicale de ganglions lymphatiques médiastinaux dans le cadre d'une autre intervention
40.53.99↔	Excision radicale des ganglions lymphatiques iliaques, autre	40.59.22↔	Excision radicale de ganglions lymphatiques péribronchiques dans le cadre d'une autre intervention
40.54.00↔	Excision radicale de ganglions lymphatiques inguinaux, SAP	40.59.29↔	Excision radicale d'autres ganglions lymphatiques dans le cadre d'une autre intervention, autre
40.54.10↔	Excision radicale de ganglions lymphatiques inguinaux en tant qu'intervention autonome	40.59.99↔	Excision radicale d'autres ganglions lymphatiques, autre
40.54.11↔	Excision radicale des ganglions lymphatiques inguinaux dans le cadre d'une autre intervention	60.3↔	Prostatectomie suprapubienne
40.54.99↔	Excision radicale des ganglions lymphatiques inguinaux, autre	60.4↔	Prostatectomie rétropubienne
		64.97↔	Insertion ou remplacement de prothèse gonflable du pénis

ADRG M10**Radiothérapie pour maladies et troubles des organes génitaux masculins, plus d'un jour d'hospitalisation, ou curiethérapie interstitielle**

Procédure dans le tableau M10-1 et aucun(e) procédure dans tableau M10-2 et Durée de séjour > 1 jour ou procédure dans le tableau M10-3

DRG M10Z**Radiothérapie pour maladies et troubles des organes génitaux masculins, plus d'un jour d'hospitalisation, ou curiethérapie interstitielle****procédure M10-1**

92.20↔	Perfusion d'isotope radioactif liquide	92.24.13↔	Téléradiothérapie à photons, accélérateur linéaire, positionnement guidé par l'image (IGRT), radiothérapie conformationnelle en 3D
92.21.00↔	Radiothérapie superficielle: SAP	92.24.14↔	Téléradiothérapie à photons, accélérateur linéaire, positionnement guidé par l'image (IGRT), radiothérapie avec modulation d'intensité
92.21.01↔	Radiothérapie superficielle: jusqu'à 2 champs d'irradiation	92.24.21↔	Téléradiothérapie à photons, accélérateur linéaire, sans guidage par l'image, jusqu'à 2 champs d'irradiation
92.21.02↔	Radiothérapie superficielle: plus de 2 champs d'irradiation	92.24.22↔	Téléradiothérapie à photons, accélérateur linéaire, sans guidage par l'image, plus de 2 champs d'irradiation
92.22.00↔	Radiothérapie en orthovoltage: SAP	92.24.23↔	Téléradiothérapie à photons, accélérateur linéaire, sans guidage par l'image, radiothérapie conformationnelle en 3D
92.22.01↔	Radiothérapie en orthovoltage: jusqu'à 2 champs d'irradiation	92.24.24↔	Téléradiothérapie à photons, accélérateur linéaire, sans guidage par l'image, radiothérapie avec modulation d'intensité
92.22.02↔	Radiothérapie en orthovoltage: plus de 2 champs d'irradiation	92.24.30↔	Téléradiothérapie à photons: radiothérapie hautement complexe à l'aide d'équipements spécialisés
92.22.11↔	Radiothérapie peropératoire par rayons X, jusqu'à 300 kV	92.25.00↔	Téléradiothérapie par électron, accélérateur linéaire, SAP
92.22.12↔	Radiothérapie peropératoire par rayons X, 300 kV - < 1 MV	92.25.01↔	Téléradiothérapie par électron, accélérateur linéaire, irradiation large
92.22.19↔	Autre radiothérapie peropératoire par rayons X	92.25.02↔	Téléradiothérapie par électron, accélérateur linéaire, irradiation hémicorporelle
92.23.00↔	Radiothérapie de haut voltage: SAP	92.25.03↔	Téléradiothérapie par électron, accélérateur linéaire, irradiation corporelle totale
92.23.01↔	Appareil de télécobalt, jusqu'à 2 champs d'irradiation	92.25.04↔	Téléradiothérapie par électron, accélérateur linéaire, radiothérapie peropératoire
92.23.02↔	Appareil de télécobalt, 3 à 4 champs d'irradiation	92.25.09↔	Téléradiothérapie par électron, accélérateur linéaire, autre
92.23.03↔	Appareil de télécobalt plus de 4 champs d'irradiation ou radiothérapie conformationnelle en 3D	92.25.11↔	Téléradiothérapie par électron, accélérateur linéaire, positionnement guidé par l'image
92.23.08↔	Radiothérapie de haut voltage: autres isotopes	92.25.12↔	Téléradiothérapie par électron, accélérateur linéaire, positionnement guidé par l'image, jusqu'à 2 champs d'irradiation
92.23.09↔	Autre appareil de télécobalt	92.25.13↔	Téléradiothérapie par électron, accélérateur linéaire, positionnement guidé par l'image, plus de 2 champs d'irradiation
92.24.00↔	Téléradiothérapie à photons, accélérateur linéaire, SAP	92.25.14↔	Téléradiothérapie par électron, accélérateur linéaire, positionnement guidé par l'image, radiothérapie conformationnelle en 3D
92.24.01↔	Téléradiothérapie à photons, accélérateur linéaire, irradiation large		
92.24.02↔	Téléradiothérapie à photons, accélérateur linéaire, irradiation hémicorporelle		
92.24.03↔	Téléradiothérapie à photons, accélérateur linéaire, irradiation corporelle totale		
92.24.04↔	Téléradiothérapie à photons, accélérateur linéaire, radiothérapie peropératoire		
92.24.09↔	Téléradiothérapie à photons, accélérateur linéaire, autre		
92.24.11↔	Téléradiothérapie à photons, accélérateur linéaire, positionnement guidé par l'image (IGRT), jusqu'à 2 champs d'irradiation		
92.24.12↔	Téléradiothérapie à photons, accélérateur linéaire, positionnement guidé par l'image (IGRT), plus de 2 champs d'irradiation		

92.25.15↔	Téléradiothérapie par électron, accélérateur linéaire, positionnement guidé par l'image, radiothérapie avec modulation d'intensité	92.28.06↔	Traitement à l'iode radioactif, dose thérapeutique de I-131 de 5 GBq et plus, sans administration de thyrotropine recombinante (rh-TSH)
92.25.21↔	Téléradiothérapie par électron, accélérateur linéaire, sans guidage par l'image, jusqu'à 2 champs d'irradiation	92.28.07↔	Traitement à l'iode radioactif, dose thérapeutique de I-131 de 5 GBq et plus, avec administration de thyrotropine recombinante (rh-TSH)
92.25.22↔	Téléradiothérapie par électron, accélérateur linéaire, sans guidage par l'image, plus de 2 champs d'irradiation	92.28.11↔	Thérapie de métastases osseuses par radionucléides libres
92.25.23↔	Téléradiothérapie par électron, accélérateur linéaire, sans guidage par l'image, radiothérapie conformationnelle en 3D	92.28.13↔	Radiothérapie par ciblage de récepteurs avec des analogues de la somatostatine conjugués au DOTA
92.25.24↔	Téléradiothérapie par électron, accélérateur linéaire, sans guidage par l'image, radiothérapie avec modulation d'intensité	92.28.20↔	Radioimmunothérapie par 90Y-ibritumomab-tiuxétan, parentérale
92.26.00↔	Autre téléradiothérapie par particule radioactive, SAP	92.28.21↔	Administration parentérale de I-131-MIBG (méta-iodobenzylguanidine marquée à l'iode-131)
92.26.10↔	Protonthérapie, sans guidage par l'image, jusqu'à 2 champs d'irradiation	92.28.22↔	Radioimmunothérapie par iode 131 [I-131] tositumomab, par voie parentérale
92.26.11↔	Protonthérapie, positionnement guidé par l'image, jusqu'à 2 champs d'irradiation	92.28.23↔	Radioimmunothérapie par autres anticorps, parentérale
92.26.20↔	Protonthérapie, sans guidage par l'image, plus de 2 champs d'irradiation	92.28.31↔	Radio-chimioembolisation intravasculaire sélective par le I-131-lipiodol
92.26.21↔	Protonthérapie, positionnement guidé par l'image, plus de 2 champs d'irradiation	92.28.32↔	Radiothérapie intravasculaire sélective (SIRT) par embolisation avec des microsphères marquées à l'yttrium-90
92.26.99↔	Autre téléradiothérapie par particule radioactive, autre	92.28.33↔	Brachythérapie endovasculaire au rhénium-188
92.27.00↔	Implantation ou insertion d'élément radioactif (brachythérapie par des sources scellées de radionucléides), surface corporelle, site d'application autre ou non spécifié	92.28.99↔	Injection, instillation ou administration orale de radio-isotopes, autre
92.27.10↔	Implantation ou insertion d'élément radioactif (brachythérapie par des sources scellées de radionucléides), organes génitaux féminins, SAP	92.29.00↔	Brachythérapie par des sources scellées de radionucléides, SAP
92.27.11↔	Implantation ou insertion d'élément radioactif (brachythérapie par des sources scellées de radionucléides), intra-utérine	92.29.09↔	Autre brachythérapie par des sources scellées de radionucléides
92.27.12↔	Implantation ou insertion d'élément radioactif (brachythérapie par des sources scellées de radionucléides), intravaginale	92.29.11↔	Brachythérapie interstitielle par implantation de sources radioactives amovibles dans un seul plan, faible débit de dose
92.27.13↔	Implantation ou insertion d'élément radioactif (brachythérapie par des sources scellées de radionucléides), intra-utérine et intravaginale combinée	92.29.12↔	Brachythérapie interstitielle par implantation de sources radioactives amovibles dans un seul plan, débit de dose pulsé (pulsed dose rate)
92.27.21↔	Implantation ou insertion d'élément radioactif (brachythérapie par des sources scellées de radionucléides), surface corporelle	92.29.13↔	Brachythérapie interstitielle par implantation de sources radioactives amovibles dans un seul plan, haut débit de dose
92.27.22↔	Implantation ou insertion d'élément radioactif (brachythérapie par des sources scellées de radionucléides), intracavitaire	92.29.19↔	Brachythérapie interstitielle par implantation de sources radioactives amovibles dans un seul plan, autre
92.27.23↔	Implantation ou insertion d'élément radioactif (brachythérapie par des sources scellées de radionucléides), intraluminaire	92.29.21↔	Brachythérapie interstitielle par implantation de sources radioactives amovibles en fonction du volume dans plusieurs plans, faible débit de dose
92.27.30↔	Implantation ou insertion d'élément radioactif (brachythérapie par des sources scellées de radionucléides), vaisseau non spécifié	92.29.22↔	Brachythérapie interstitielle par implantation de sources radioactives amovibles en fonction du volume dans plusieurs plans, débit de dose pulsé (pulsed dose rate)
92.27.31↔	Implantation ou insertion d'élément radioactif (brachythérapie par des sources scellées de radionucléides), vaisseau coronaire	92.29.23↔	Brachythérapie interstitielle par implantation de sources radioactives amovibles en fonction du volume dans plusieurs plans, haut débit de dose
92.27.39↔	Implantation ou insertion d'élément radioactif (brachythérapie par des sources scellées de radionucléides), autre vaisseau	92.29.24↔	Brachythérapie par implantation peropératoire de sources radioactives amovibles dans plusieurs plans, haut débit de dose
92.27.40↔	Implantation ou insertion peropératoires d'élément radioactif (brachythérapie par des sources scellées de radionucléides)	92.29.29↔	Brachythérapie interstitielle par implantation de sources radioactives amovibles en fonction du volume dans plusieurs plans, autre
92.27.70↔	Moulages radioactifs, SAP	92.29.31↔	Brachythérapie interstitielle par implantation de sources radioactives permanentes, jusqu'à 10 sources
92.27.71↔	Moulages radioactifs: construction et application de moulage radioactif superficiel	92.29.32↔	Brachythérapie interstitielle par implantation de sources radioactives permanentes, de 11 à 15 sources
92.27.72↔	Moulages radioactifs: construction et pose d'applicateur non utilisé sur la surface corporelle	92.29.33↔	Brachythérapie interstitielle par implantation de sources radioactives permanentes, de 16 à 20 sources
92.27.73↔	Moulages radioactifs: construction et pose d'applicateur oculaire	92.29.34↔	Brachythérapie interstitielle par implantation de sources radioactives permanentes, de 21 à 25 sources
92.27.79↔	Autres moulages radioactifs	92.29.35↔	Brachythérapie interstitielle par implantation de sources radioactives permanentes, de 26 à 30 sources
92.28.00↔	Injection, instillation ou administration orale de radio-isotope, SAP	92.29.36↔	Brachythérapie interstitielle par implantation de sources radioactives permanentes, de 31 à 35 sources
92.28.01↔	Instillation d'un radionucléide libre dans l'articulation	92.29.37↔	Brachythérapie interstitielle par implantation de sources radioactives permanentes, de 36 à 40 sources
92.28.02↔	Traitement à l'iode radioactif, dose thérapeutique de I-131 jusqu'à 1,2 GBq, sans administration de thyrotropine recombinante (rh-TSH)	92.29.38↔	Brachythérapie interstitielle par implantation de sources radioactives permanentes, de 41 à 45 sources
92.28.03↔	Traitement à l'iode radioactif, dose thérapeutique de I-131 jusqu'à 1,2 GBq, avec administration de thyrotropine recombinante (rh-TSH)	92.29.39↔	Brachythérapie interstitielle par implantation de sources radioactives permanentes, de 46 à 50 sources
92.28.04↔	Traitement à l'iode radioactif, dose thérapeutique de I-131 de plus de 1,2 GBq à moins de 5 GBq, sans administration de thyrotropine recombinante (rh-TSH)	92.29.3a↔	Brachythérapie interstitielle par implantation de sources radioactives permanentes, de 51 à 55 sources
92.28.05↔	Traitement à l'iode radioactif, dose thérapeutique de I-131 de plus de 1,2 GBq à moins de 5 GBq, avec administration de thyrotropine recombinante (rh-TSH)	92.29.3b↔	Brachythérapie interstitielle par implantation de sources radioactives permanentes, de 56 à 60 sources

92.29.3c↔	Brachythérapie interstitielle par implantation de sources radioactives permanentes, de 61 à 65 sources	92.33.00↔	Radiochirurgie aux particules, SAP
92.29.3d↔	Brachythérapie interstitielle par implantation de sources radioactives permanentes, de 66 à 70 sources	92.33.01↔	Autre radiothérapie de haut voltage: radiochirurgie stéréotaxique, en un temps, cérébrale
92.29.3e↔	Brachythérapie interstitielle par implantation de sources radioactives permanentes, 71 sources et plus	92.33.11↔	Autre radiothérapie de haut voltage: radiochirurgie stéréotaxique, en un temps, extracérébrale
92.29.40↔	Brachythérapie par applicateurs superficiels, SAP	92.39.01↔	Autre radiothérapie de haut voltage, radiochirurgie stéréotaxique, fractionnée, cérébrale, SAP
92.29.49↔	Autre brachythérapie par applicateurs superficiels	92.39.11↔	Autre radiothérapie de haut voltage, radiochirurgie stéréotaxique, fractionnée, extracérébrale, SAP
92.29.51↔	Enlèvement de sources scellées de radionucléides ou d'applicateurs inactifs sous anesthésie	92.39.20↔	Autre radiothérapie de haut voltage, radiochirurgie stéréotaxique, fractionnée: cérébrale, radiothérapie à intensité modulée
92.30.00↔	Radiochirurgie stéréotaxique en un temps, SAP	92.39.21↔	Autre radiothérapie de haut voltage, radiochirurgie stéréotaxique, fractionnée: cérébrale, Intensity Modulated Arc Therapy (IMAT).
92.30.01↔	Radiochirurgie stéréotaxique, en un temps: cérébrale, SAP	92.39.22↔	Autre radiothérapie de haut voltage, radiochirurgie stéréotaxique, fractionnée: cérébrale, guidée par l'image
92.30.02↔	Radiochirurgie stéréotaxique, en un temps: extracérébrale, SAP	92.39.29↔	Autre radiothérapie de haut voltage, radiochirurgie stéréotaxique, fractionnée, extracérébrale, autre
92.30.20↔	Radiochirurgie stéréotaxique, en un temps: cérébrale, radiothérapie à intensité modulée	92.39.30↔	Autre radiothérapie de haut voltage, radiochirurgie stéréotaxique, fractionnée: extracérébrale, radiothérapie avec modulation d'intensité
92.30.21↔	Radiochirurgie stéréotaxique, en un temps: cérébrale, Intensity Modulated Arc Therapy (IMAT).	92.39.31↔	Autre radiothérapie de haut voltage, radiochirurgie stéréotaxique, fractionnée: extracérébrale, Intensity Modulated Arc Therapy (IMAT).
92.30.22↔	Radiochirurgie stéréotaxique, en un temps: cérébrale, guidée par l'image	92.39.32↔	Autre radiothérapie de haut voltage, radiochirurgie stéréotaxique, fractionnée: extracérébrale, guidée par l'image
92.30.30↔	Radiochirurgie stéréotaxique, en un temps: extracérébrale, radiothérapie avec modulation d'intensité	92.39.39↔	Autre radiothérapie de haut voltage, radiochirurgie stéréotaxique, fractionnée, extracérébrale, autre
92.30.31↔	Radiochirurgie stéréotaxique, en un temps: extracérébrale, Intensity Modulated Arc Therapy (IMAT).	92.41↔	Radiothérapie par électrons peropérateur
92.30.32↔	Radiochirurgie stéréotaxique, en un temps: extracérébrale, guidée par l'image		
92.30.99↔	Radiochirurgie stéréotaxique, en un temps, autre		
92.31.00↔	Radiochirurgie à photons non spécifiée, cérébrale		
92.31.10↔	Radiochirurgie à photons non spécifiée, extracérébrale		
92.32.00↔	Radiochirurgie photonique multisources, SAP		
92.32.01↔	Radiochirurgie photonique multisources: gamma-knife		

procédure M10-2

92.29.32↔	Brachythérapie interstitielle par implantation de sources radioactives permanentes, de 11 à 15 sources	92.29.39↔	Brachythérapie interstitielle par implantation de sources radioactives permanentes, de 46 à 50 sources
92.29.33↔	Brachythérapie interstitielle par implantation de sources radioactives permanentes, de 16 à 20 sources	92.29.3a↔	Brachythérapie interstitielle par implantation de sources radioactives permanentes, de 51 à 55 sources
92.29.34↔	Brachythérapie interstitielle par implantation de sources radioactives permanentes, de 21 à 25 sources	92.29.3b↔	Brachythérapie interstitielle par implantation de sources radioactives permanentes, de 56 à 60 sources
92.29.35↔	Brachythérapie interstitielle par implantation de sources radioactives permanentes, de 26 à 30 sources	92.29.3c↔	Brachythérapie interstitielle par implantation de sources radioactives permanentes, de 61 à 65 sources
92.29.36↔	Brachythérapie interstitielle par implantation de sources radioactives permanentes, de 31 à 35 sources	92.29.3d↔	Brachythérapie interstitielle par implantation de sources radioactives permanentes, de 66 à 70 sources
92.29.37↔	Brachythérapie interstitielle par implantation de sources radioactives permanentes, de 36 à 40 sources	92.29.3e↔	Brachythérapie interstitielle par implantation de sources radioactives permanentes, 71 sources et plus
92.29.38↔	Brachythérapie interstitielle par implantation de sources radioactives permanentes, de 41 à 45 sources		

procédure M10-3

92.27.00↔	Implantation ou insertion d'élément radioactif (brachythérapie par des sources scellées de radionucléides), surface corporelle, site d'application autre ou non spécifié	92.29.19↔	Brachythérapie interstitielle par implantation de sources radioactives amovibles dans un seul plan, autre
92.27.21↔	Implantation ou insertion d'élément radioactif (brachythérapie par des sources scellées de radionucléides), surface corporelle	92.29.21↔	Brachythérapie interstitielle par implantation de sources radioactives amovibles en fonction du volume dans plusieurs plans, faible débit de dose
92.27.22↔	Implantation ou insertion d'élément radioactif (brachythérapie par des sources scellées de radionucléides), intracavitaire	92.29.22↔	Brachythérapie interstitielle par implantation de sources radioactives amovibles en fonction du volume dans plusieurs plans, débit de dose pulsé (pulsed dose rate)
92.27.40↔	Implantation ou insertion peropérateurs d'élément radioactif (brachythérapie par des sources scellées de radionucléides)	92.29.23↔	Brachythérapie interstitielle par implantation de sources radioactives amovibles en fonction du volume dans plusieurs plans, haut débit de dose
92.29.00↔	Brachythérapie par des sources scellées de radionucléides, SAP	92.29.24↔	Brachythérapie par implantation peropérateur de sources radioactives amovibles dans plusieurs plans, haut débit de dose
92.29.09↔	Autre brachythérapie par des sources scellées de radionucléides	92.29.29↔	Brachythérapie interstitielle par implantation de sources radioactives amovibles en fonction du volume dans plusieurs plans, autre
92.29.11↔	Brachythérapie interstitielle par implantation de sources radioactives amovibles dans un seul plan, faible débit de dose	92.29.31↔	Brachythérapie interstitielle par implantation de sources radioactives permanentes, jusqu'à 10 sources
92.29.12↔	Brachythérapie interstitielle par implantation de sources radioactives amovibles dans un seul plan, débit de dose pulsé (pulsed dose rate)	92.29.40↔	Brachythérapie par applicateurs superficiels, SAP
92.29.13↔	Brachythérapie interstitielle par implantation de sources radioactives amovibles dans un seul plan, haut débit de dose	92.29.49↔	Autre brachythérapie par applicateurs superficiels

ADRG M11 Destruction au laser de la prostate

Procédure dans le tableau M11-1

DRG M11A Destruction au laser de la prostate et CC extrêmement sévères

PCCL > 3

DRG M11B Destruction au laser de la prostate**procédure M11-1**

60.21.11↔ Prostatectomie transurétrale induite au laser avec contact du laser

60.21.12↔ Prostatectomie transurétrale induite au laser sans contact du laser

ADRG M37 Grandes interventions sur l'intestin ou la vessie ou procédures de complication avec intervention opératoire particulière ou interventions en plusieurs temps pour maladies et troubles des organes génitaux masculins

Procédure dans le tableau M37-1 ou Procédures de complications et (définition du DRG (M01A ou définition du DRG (M01B ou définition du DRG (M04A ou définition du DRG (M05Z ou définition du DRG (M06Z ou définition du DRG (M09A ou définition du DRG (M10Z) ou Procédures opératoires complexes en plusieurs temps

DRG M37Z Grandes interventions sur l'intestin ou la vessie ou procédures de complication avec intervention opératoire particulière ou interventions en plusieurs temps pour maladies et troubles des organes génitaux masculins**procédure M37-1**

45.61↔ Résection segmentaire multiple d'intestin grêle	46.15.11↔ Double colostomie, par chirurgie ouverte
45.62↔ Autre résection partielle d'intestin grêle	46.15.12↔ Double colostomie, par laparoscopie
45.63.00↔ Exérèse totale de l'intestin grêle, SAP	46.20↔ Jéjunostomie et iléostomie, SAP
45.63.99↔ Exérèse totale de l'intestin grêle, autre	46.25.11↔ Jéjunostomie et iléostomie terminale, par chirurgie ouverte
45.70↔ Excision partielle du gros intestin, SAP	46.25.12↔ Jéjunostomie et iléostomie terminale, par laparoscopie
45.72.11↔ Résection iléo-caecale, chirurgica a cielo aperto	46.26.11↔ Double jéjunostomie et iléostomie, par chirurgie ouverte
45.72.12↔ Résection iléo-caecale, par laparoscopie	46.26.12↔ Double jéjunostomie et iléostomie, par laparoscopie
45.73.11↔ Hémicolectomie droite, par chirurgie ouverte	46.29↔ Jéjunostomie et iléostomie, autre
45.73.12↔ Hémicolectomie droite, par laparoscopie	46.2a↔ Réalisation d'une anastomose selon Bishop-Koop
45.74.11↔ Résection du côlon transverse, par chirurgie ouverte	46.33↔ Réalisation d'une duodénostomie
45.74.12↔ Résection du côlon transverse, par laparoscopie	46.39↔ Autre entérostomie
45.75.11↔ Hémicolectomie gauche, par chirurgie ouverte	48.41↔ Résection sous-muqueuse du rectum (opération de Soave)
45.75.12↔ Hémicolectomie gauche, par laparoscopie	48.49↔ Autre résection du rectum avec abaissement du côlon
45.75.21↔ Hémicolectomie gauche avec sigmoïdectomie, par chirurgie ouverte	48.50↔ Résection du rectum sans conservation du sphincter, SAP
45.75.22↔ Hémicolectomie gauche avec sigmoïdectomie, par laparoscopie	48.51↔ Résection abdomino-périnéale du rectum
45.76.00↔ Sigmoïdectomie, SAP	48.53↔ Résection abdomino-sacrée, sacro-périnéale et périnéale du rectum
45.76.09↔ Sigmoïdectomie, autre	48.59↔ Résection du rectum sans conservation du sphincter, autre
45.76.11↔ Sigmoïdectomie, par chirurgie ouverte	48.65↔ Résection du rectum selon Duhamel
45.76.21↔ Sigmoïdectomie, par laparoscopie	48.66.00↔ Résection du rectum avec conservation du sphincter, SAP
45.77.11↔ Hémicolectomie droite étendue, par chirurgie ouverte	48.66.09↔ Résection du rectum avec conservation du sphincter, autre
45.77.12↔ Hémicolectomie droite étendue, par laparoscopie	48.66.11↔ Résection en manchette et résection tubulaire du rectum, avec anastomose, par chirurgie ouverte
45.77.21↔ Hémicolectomie gauche étendue, par chirurgie ouverte	48.66.12↔ Résection en manchette et résection tubulaire du rectum, avec entérostomie et fermeture du bout distal, par chirurgie ouverte
45.77.22↔ Hémicolectomie gauche étendue, par laparoscopie	48.66.13↔ Résection en manchette et résection tubulaire du rectum, avec anastomose, par laparoscopie
45.78.11↔ Résection segmentaire, par chirurgie ouverte	48.66.14↔ Résection en manchette et résection tubulaire du rectum, avec entérostomie et fermeture du bout distal, par laparoscopie
45.78.12↔ Résection segmentaire, par laparoscopie	48.66.15↔ Résection en manchette et résection tubulaire du rectum, transanale
45.78.21↔ Résection segmentaire multiple, par chirurgie ouverte	48.66.21↔ Résection antérieure du rectum, avec anastomose, par chirurgie ouverte
45.78.22↔ Résection segmentaire multiple, par laparoscopie	48.66.22↔ Résection antérieure du rectum, avec entérostomie et fermeture du bout distal, par chirurgie ouverte
45.79↔ Autre excision partielle du gros intestin	48.66.23↔ Résection antérieure du rectum, avec anastomose, par laparoscopie
45.80↔ Colectomie totale; SAP	
45.81.11↔ Colectomie, par chirurgie ouverte	
45.81.12↔ Colectomie, par laparoscopie	
45.82.11↔ Proctocolectomie, par chirurgie ouverte	
45.82.12↔ Proctocolectomie, par laparoscopie	
45.89↔ Colectomie totale, autre	
46.12.11↔ Colostomie terminale, par chirurgie ouverte	
46.12.12↔ Colostomie terminale, par laparoscopie	

48.66.24↔	Résection antérieure du rectum, avec entérostomie et fermeture du bout distal, par laparoscopie	57.6x.13↔	Cystectomie partielle par laparoscopie, avec néo-implantation unilatérale ou bilatérale d'uretère
48.66.25↔	Résection antérieure du rectum, transanale	57.6x.20↔	Cystectomie partielle, résection supra-trigonale ou subtotalaire chirurgicale ouverte, sans néo-implantation d'uretère
48.66.31↔	Résection antérieure profonde du rectum, avec anastomose, par chirurgie ouverte	57.6x.21↔	Cystectomie partielle, résection supra-trigonale ou subtotalaire par laparoscopie, sans néo-implantation d'uretère
48.66.32↔	Résection antérieure profonde du rectum, avec entérostomie et fermeture du bout distal, par chirurgie ouverte	57.6x.22↔	Cystectomie partielle, résection supra-trigonale ou subtotalaire chirurgicale ouverte, avec néo-implantation unilatérale ou bilatérale d'uretère
48.66.33↔	Résection antérieure profonde du rectum, avec anastomose, par laparoscopie	57.6x.23↔	Cystectomie partielle, résection supra-trigonale ou subtotalaire par laparoscopie, avec néo-implantation unilatérale ou bilatérale d'uretère
48.66.34↔	Résection antérieure profonde du rectum, avec entérostomie et fermeture du bout distal, par laparoscopie	57.6x.99↔	Cystectomie partielle, autre
48.66.35↔	Résection antérieure profonde du rectum, avec anastomose, transanale	57.71.00↔	Cystectomie radicale, SAP
48.69↔	Autre résection du rectum	57.71.10↔	Cystectomie radicale chirurgicale ouverte chez l'homme, sans urétrectomie
56.51.00↔	Formation d'urétéro-iléostomie cutanée, SAP	57.71.11↔	Cystectomie radicale par laparoscopie chez l'homme, sans urétrectomie
56.51.10↔	Formation d'urétéro-iléostomie cutanée, urétéro-iléo-cutanéostomie [conduit iléal] ou urétéro-colo-cutanéostomie [conduit colique/sigmoïde] par chirurgie ouverte	57.71.20↔	Cystectomie radicale chirurgicale ouverte chez l'homme, avec urétrectomie
56.51.11↔	Formation d'urétéro-iléostomie cutanée, urétéro-iléo-cutanéostomie [conduit iléal] ou urétéro-colo-cutanéostomie [conduit colique/sigmoïde] par laparoscopie	57.71.21↔	Cystectomie radicale par laparoscopie chez l'homme, avec urétrectomie
56.51.12↔	Formation d'urétéro-iléostomie cutanée avec interposition intestinale [conduit] (stomie non continente), autre voie d'abord	57.71.50↔	Cystectomie radicale, éviscération pelvienne (exentération) chirurgicale ouverte chez l'homme
56.51.20↔	Formation d'urétéro-iléostomie cutanée par transformation d'autre dérivation urinaire supravésicale	57.71.51↔	Cystectomie radicale, éviscération pelvienne (exentération) par laparoscopie chez l'homme
56.51.30↔	Formation d'urétéro-iléostomie cutanée avec réservoir intestinal (stomie continente)	57.71.99↔	Cystectomie radicale, autre
56.51.99↔	Formation d'urétéro-iléostomie cutanée, autre	57.79.00↔	Autre cystectomie totale, SAP
56.52.00↔	Révision d'urétéro-iléostomie cutanée, SAP	57.79.10↔	Autre cystectomie totale, cystectomie simple chirurgicale ouverte chez l'homme
56.52.10↔	Révision d'urétéro-iléostomie cutanée avec interposition intestinale [conduit]	57.79.11↔	Autre cystectomie totale, cystectomie simple par laparoscopie chez l'homme
56.52.20↔	Révision d'urétéro-iléostomie cutanée avec réservoir intestinal (stomie continente)	57.79.99↔	Autre cystectomie totale, autre
56.52.99↔	Révision d'urétéro-iléostomie cutanée, autre	57.87.00↔	Reconstruction de la vessie, SAP
56.71.00↔	Dérivation urinaire dans l'intestin, SAP	57.87.10↔	Reconstruction de la vessie, réparation chirurgicale ouverte avec iléon, côlon ou estomac
56.71.10↔	Urétéro-sigmoïdo-stomie avec formation de réservoir, par chirurgie ouverte	57.87.11↔	Reconstruction de la vessie, réparation par laparoscopie avec iléon, côlon ou estomac
56.71.11↔	Urétéro-sigmoïdo-stomie avec formation de réservoir, par laparoscopie	57.87.20↔	Transformation chirurgicale ouverte d'autre dérivation urinaire supravésicale en une vessie de remplacement
56.71.20↔	Dérivation urinaire dans l'intestin par transformation d'une autre dérivation urinaire supravésicale	57.87.21↔	Transformation d'autre dérivation urinaire supravésicale en une vessie de remplacement par laparoscopie
56.71.99↔	Dérivation urinaire dans l'intestin, autre	57.87.30↔	Plastie chirurgicale ouverte de réduction de la vessie
56.72↔	Révision d'anastomose urétéro-intestinale	57.87.31↔	Reconstruction de la vessie, plastie de réduction de la vessie par laparoscopie
57.6x.00↔	Cystectomie partielle, SAP	57.87.40↔	Reconstruction de la vessie, plastie chirurgicale ouverte d'augmentation de la vessie
57.6x.10↔	Cystectomie partielle chirurgicale ouverte, sans néo-implantation d'uretère	57.87.41↔	Reconstruction de la vessie, plastie d'augmentation de la vessie par laparoscopie
57.6x.11↔	Cystectomie partielle par laparoscopie, sans néo-implantation d'uretère	57.87.99↔	Reconstruction de la vessie, autre
57.6x.12↔	Cystectomie partielle chirurgicale ouverte, avec néo-implantation unilatérale ou bilatérale d'uretère		

ADR G M60**Néoplasmes malins des organes génitaux masculins**

Diagnostic principal dans le tableau M60-1

DR G M60A**Néoplasmes malins des organes génitaux masculins, plus d'un jour d'hospitalisation, âge < 11 ans ou avec CC extrêmement sévères**

Durée de séjour > 1 jour et (Âge < 11 années ou PCCL > 3)

DR G M60B**Néoplasmes malins des organes génitaux masculins, un jour d'hospitalisation ou âge > 10 ans****diagnostic principal M60-1**

C60.0	Tumeur maligne: Prépuce	C60.9	Tumeur maligne: Verge, sans précision
C60.1	Tumeur maligne: Gland	C61	Tumeur maligne de la prostate
C60.2	Tumeur maligne: Corps de la verge	C62.0	Tumeur maligne: Cryptorchidie
C60.8	Tumeur maligne: Lésion à localisations contiguës de la verge	C62.1	Tumeur maligne: Testicule descendu

C62.9	Tumeur maligne: Testicule, sans précision	D07.5	Carcinoma in situ: Prostate
C63.0	Tumeur maligne: Epididyme	D07.6	Carcinoma in situ: Organes génitaux de l'homme, autres et non précisés
C63.1	Tumeur maligne: Cordon spermatique		
C63.2	Tumeur maligne: Scrotum	D40.0	Tumeurs à évolution imprévisible ou inconnue: Prostate
C63.7	Tumeur maligne: Autres organes génitaux de l'homme précisés	D40.1	Tumeurs à évolution imprévisible ou inconnue: Testicule
C63.8	Tumeur maligne: Lésion à localisations contiguës des organes génitaux de l'homme	D40.7	Tumeurs à évolution imprévisible ou inconnue: Autres organes génitaux de l'homme
C63.9	Tumeur maligne: Organe génital de l'homme, sans précision	D40.9	Tumeurs à évolution imprévisible ou inconnue: Organe génital de l'homme, sans précision
C76.3	Tumeur maligne: Pelvis		
C79.82	Tumeur maligne secondaire des organes génitaux	N42.3	Dysplasie de la prostate
D07.4	Carcinoma in situ: Verge		

ADRG M61**Hyperplasie bénigne de la prostate**

Diagnostic principal dans le tableau M61-1

DRG M61Z**Hyperplasie bénigne de la prostate****diagnostic principal M61-1**

N40 Hyperplasie de la prostate

ADRG M62**Infection ou inflammation des organes génitaux masculins**

Diagnostic principal dans le tableau M62-1

DRG M62Z**Infection ou inflammation des organes génitaux masculins****diagnostic principal M62-1**

A51.0	Syphilis génitale primaire	B26.0	Orchite ourlienne {N51.1}
A54.0	Infection gonococcique de la partie inférieure de l'appareil génito-urinaire, sans abcès périurétral ou des glandes annexes	B37.4	Candidose d'autres localisations uro-génitales
A54.1	Infection gonococcique de la partie inférieure de l'appareil génito-urinaire, avec abcès périurétral et des glandes annexes	N41.0	Prostatite aiguë
A54.2	Pelvipéritonite gonococcique et autres infections génito-urinaires gonococciques	N41.1	Prostatite chronique
A55	Lymphogranulomatose vénérienne à Chlamydia	N41.2	Abcès de la prostate
A56.0	Infection à Chlamydia de la partie inférieure de l'appareil génito-urinaire	N41.3	Prostato-cystite
A56.1	Infection à Chlamydia, pelvi-péritonéale et des autres organes génito-urinaires	N41.8	Autres affections inflammatoires de la prostate
A56.2	Infection à Chlamydia de l'appareil génito-urinaire, sans précision	N41.9	Affection inflammatoire de la prostate, sans précision
A56.8	Infection à Chlamydia transmise par voie sexuelle, autres localisations	N43.1	Hydrocèle infectée
A57	Chancres mou	N45.0	Orchite, épидидymite et épидидymo-orchite, avec abcès
A58	Granulome inguinal	N45.9	Orchite, épидидymite et épидидymo-orchite, sans abcès
A59.0	Trichomonase uro-génitale	N47	Hypertrophie du prépuce, phimosis et paraphimosis
A60.0	Infection des organes génitaux et de l'appareil génito-urinaire par le virus de l'herpès	N48.1	Balano-posthite
A60.1	Infection de la marge cutanée de l'anus et du rectum, par le virus de l'herpès	N48.2	Autres affections inflammatoires de la verge
A60.9	Infection ano-génitale par le virus de l'herpès, sans précision	N48.6	Induration plastique des corps caverneux
A63.8	Autres maladies précisées dont le mode de transmission est essentiellement sexuel	N49.0	Affections inflammatoires des vésicules séminales
A64	Maladie sexuellement transmise, sans précision	N49.1	Affections inflammatoires du cordon spermatique, de la tunique vaginale du testicule et du canal déférent
		N49.2	Affections inflammatoires du scrotum
		N49.80	Gangrène de Fournier chez l'homme
		N49.88	Maladies inflammatoires d'autres organes génitaux masculins précisés
		N49.9	Affection inflammatoire des organes génitaux non précisés de l'homme
		Z41.2	Circoncision rituelle et de routine

ADRG M64**Autres maladies des organes génitaux masculins ou stérilisation chez l'homme**

Diagnostic principal dans le tableau M64-1

DRG M64Z**Autres maladies des organes génitaux masculins ou stérilisation chez l'homme****diagnostic M64-1**

D17.6	Tumeur lipomateuse bénigne du cordon spermatique	Q55.5	Absence et aplasie congénitales du pénis
D29.0	Tumeur bénigne: Verge	Q55.6	Autres malformations congénitales du pénis
D29.1	Tumeur bénigne: Prostate	Q55.8	Autres malformations congénitales précisées des organes génitaux de l'homme
D29.2	Tumeur bénigne: Testicule	Q55.9	Malformation congénitale des organes génitaux de l'homme, sans précision
D29.3	Tumeur bénigne: Epididyme	Q64.0	Epispadias
D29.4	Tumeur bénigne: Scrotum	Q96.0	Caryotype 45,X
D29.7	Tumeur bénigne: Autres organes génitaux de l'homme	Q96.1	Caryotype 46,X iso (Xq)
D29.9	Tumeur bénigne: Organe génital de l'homme, sans précision	Q96.2	Caryotype 46,X avec chromosome sexuel anormal, sauf iso (Xq)
F52.2	Echec de la réponse génitale	Q96.3	Mosaïque chromosomique, 45,X/46,XX ou XY
I86.1	Varices scrotales	Q96.4	Mosaïque chromosomique, 45,X/autre(s) lignée(s) cellulaire(s) avec chromosome sexuel anormal
I86.2	Varices pelviennes	Q96.8	Autres formes du syndrome de Turner
L29.1	Prurit scrotal	Q96.9	Syndrome de Turner, sans précision
L29.3	Prurit ano-génital, sans précision	Q97.0	Caryotype 47,XXX
N42.0	Calcul de la prostate	Q97.1	Femme avec plus de trois chromosomes X
N42.1	Congestion et hémorragie prostatiques	Q97.2	Mosaïque chromosomique, lignées avec divers nombres de chromosomes X
N42.2	Atrophie de la prostate	Q97.3	Femme avec un caryotype 46,XY
N42.8	Autres affections précisées de la prostate	Q97.8	Autres anomalies précisées des chromosomes sexuels, phénotype féminin
N42.9	Affection de la prostate, sans précision	Q97.9	Anomalie des chromosomes sexuels, phénotype féminin, sans précision
N43.0	Hydrocèle enkystée	Q98.0	Syndrome de Klinefelter, caryotype 47,XXY
N43.2	Autres hydrocèles	Q98.1	Syndrome de Klinefelter, homme avec plus de deux chromosomes X
N43.3	Hydrocèle, sans précision	Q98.2	Syndrome de Klinefelter, homme avec caryotype 46,XX
N43.4	Spermatocèle	Q98.3	Autre phénotype masculin avec caryotype 46,XX
N44.0	Torsion du testicule	Q98.4	Syndrome de Klinefelter, sans précision
N44.1	Torsion hydatide	Q98.5	Caryotype 47,XXY
N46	Stérilité, chez l'homme	Q98.6	Homme avec chromosomes sexuels de structure anormale
N48.0	Leucoplasie de la verge	Q98.7	Homme avec mosaïque des chromosomes sexuels
N48.30	Priapisme de type low-flow	Q98.8	Autres anomalies précisées des chromosomes sexuels, phénotype masculin
N48.31	Priapisme de type high-flow	Q98.9	Anomalie des chromosomes sexuels, phénotype masculin, sans précision
N48.38	Autre priapisme	Q99.8	Autres anomalies précisées des chromosomes
N48.39	Priapisme, SAP	R10.2	Douleur pelvienne et périnéale
N48.4	Impuissance d'origine organique	R86.0	Résultats anormaux de prélèvements effectués sur les organes génitaux de l'homme: Taux anormal d'enzymes
N48.5	Ulcère de la verge	R86.1	Résultats anormaux de prélèvements effectués sur les organes génitaux de l'homme: Taux anormal d'hormones
N48.8	Autres affections précisées de la verge	R86.2	Résultats anormaux de prélèvements effectués sur les organes génitaux de l'homme: Taux anormal de drogues, autres substances médicamenteuses ou biologiquement actives
N48.9	Affection de la verge, sans précision	R86.3	Résultats anormaux de prélèvements effectués sur les organes génitaux de l'homme: Taux anormal de substances d'origine principalement non médicinale
N50.0	Atrophie du testicule	R86.4	Résultats anormaux de prélèvements effectués sur les organes génitaux de l'homme: Résultats immunologiques anormaux
N50.1	Affections vasculaires des organes génitaux de l'homme	R86.5	Résultats anormaux de prélèvements effectués sur les organes génitaux de l'homme: Résultats microbiologiques anormaux
N50.8	Autres affections précisées des organes génitaux de l'homme	R86.6	Résultats anormaux de prélèvements effectués sur les organes génitaux de l'homme: Résultats cytologiques anormaux
N50.9	Affection des organes génitaux de l'homme, sans précision	R86.7	Résultats anormaux de prélèvements effectués sur les organes génitaux de l'homme: Résultats histologiques anormaux
N99.4	Adhérences pelvi-péritonéales après un acte à visée diagnostique et thérapeutique	R86.8	Résultats anormaux de prélèvements effectués sur les organes génitaux de l'homme: Autres résultats anormaux
N99.9	Affection de l'appareil génito-urinaire après un acte à visée diagnostique et thérapeutique, sans précision	R86.9	Résultats anormaux de prélèvements effectués sur les organes génitaux de l'homme: Résultat anormal, sans précision
P83.5	Hydrocèle congénitale	S31.2	Plaie ouverte du pénis
Q53.0	Testicule en situation anormale		
Q53.1	Cryptorchidie unilatérale		
Q53.2	Cryptorchidie bilatérale		
Q53.9	Cryptorchidie, sans précision		
Q54.0	Hypospadias balanique		
Q54.1	Hypospadias pénien		
Q54.2	Hypospadias péno-scrotal		
Q54.3	Hypospadias périnéal		
Q54.4	Chordée congénitale		
Q54.8	Autres hypospadias		
Q54.9	Hypospadias, sans précision		
Q55.0	Absence et aplasie du testicule		
Q55.1	Hypoplasie du (des) testicule(s) et du scrotum		
Q55.2	Autres malformations congénitales du (des) testicule(s) et du scrotum		
Q55.3	Atrésie du canal déférent		
Q55.4	Autres malformations congénitales du canal déférent, de l'épididyme, des vésicules séminales et de la prostate		

S31.3	Plaie ouverte du scrotum et des testicules	T83.4	Complication mécanique d'autres prothèses, implants et greffes de l'appareil génital
S31.5	Plaie ouverte des organes génitaux externes, autres et non précisés	T83.6	Infection et réaction inflammatoire dues à une prothèse, un implant et une greffe de l'appareil génital
S37.7	Lésions traumatiques de multiples organes pelviens et urinaires	Z30.2	Stérilisation
S37.82	Lésion traumatique: prostate	Z31.0	Tuboplastie ou vasoplastie après stérilisation
S37.83	Lésion traumatique: vésicule séminale	Z31.3	Autres méthodes de fécondation assistée
S37.84	Lésion traumatique: canal déférent	Z31.4	Recherches et tests en vue d'une procréation
S37.88	Lésion traumatique: autre organe du bassin	Z64.1	Difficultés liées à une multiparité
S37.9	Lésion traumatique d'un organe pelvien ou urinaire non précisé	Z80.4	Antécédents familiaux de tumeur maligne des organes génitaux
S38.0	Ecrasement des organes génitaux externes		
S38.2	Amputation traumatique des organes génitaux externes		
S39.6	Lésion traumatique d'organe(s) intra-abdominal(aux) et organe(s) pelvien(s)		

ADRGs 901, 902**Procédure OR sans rapport**

Procédure OR sans rapport

DRGs 901A, 901B, 901C, 901D, 902Z

MDC 13

Maladies et troubles des
organes génitaux féminins

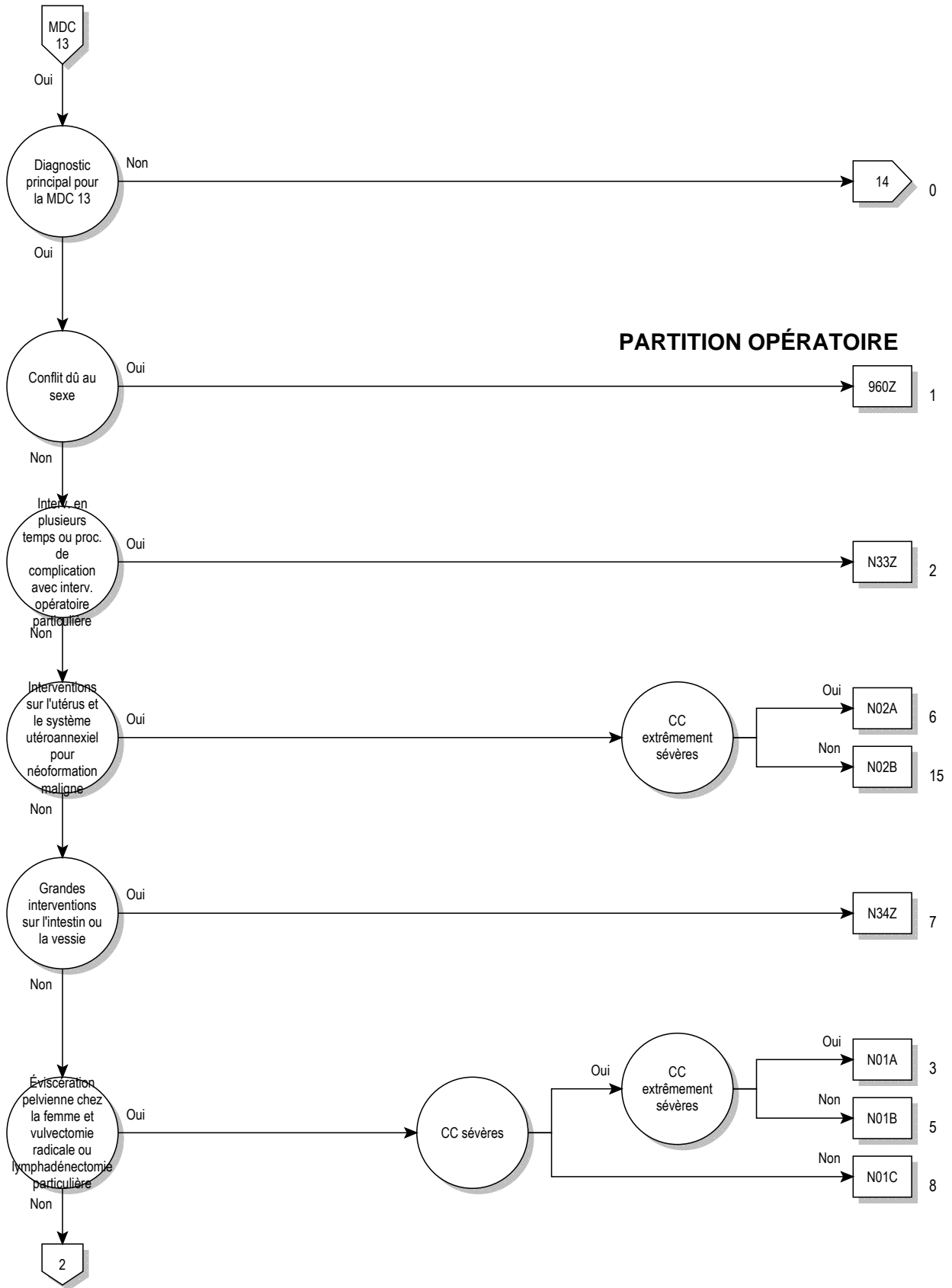

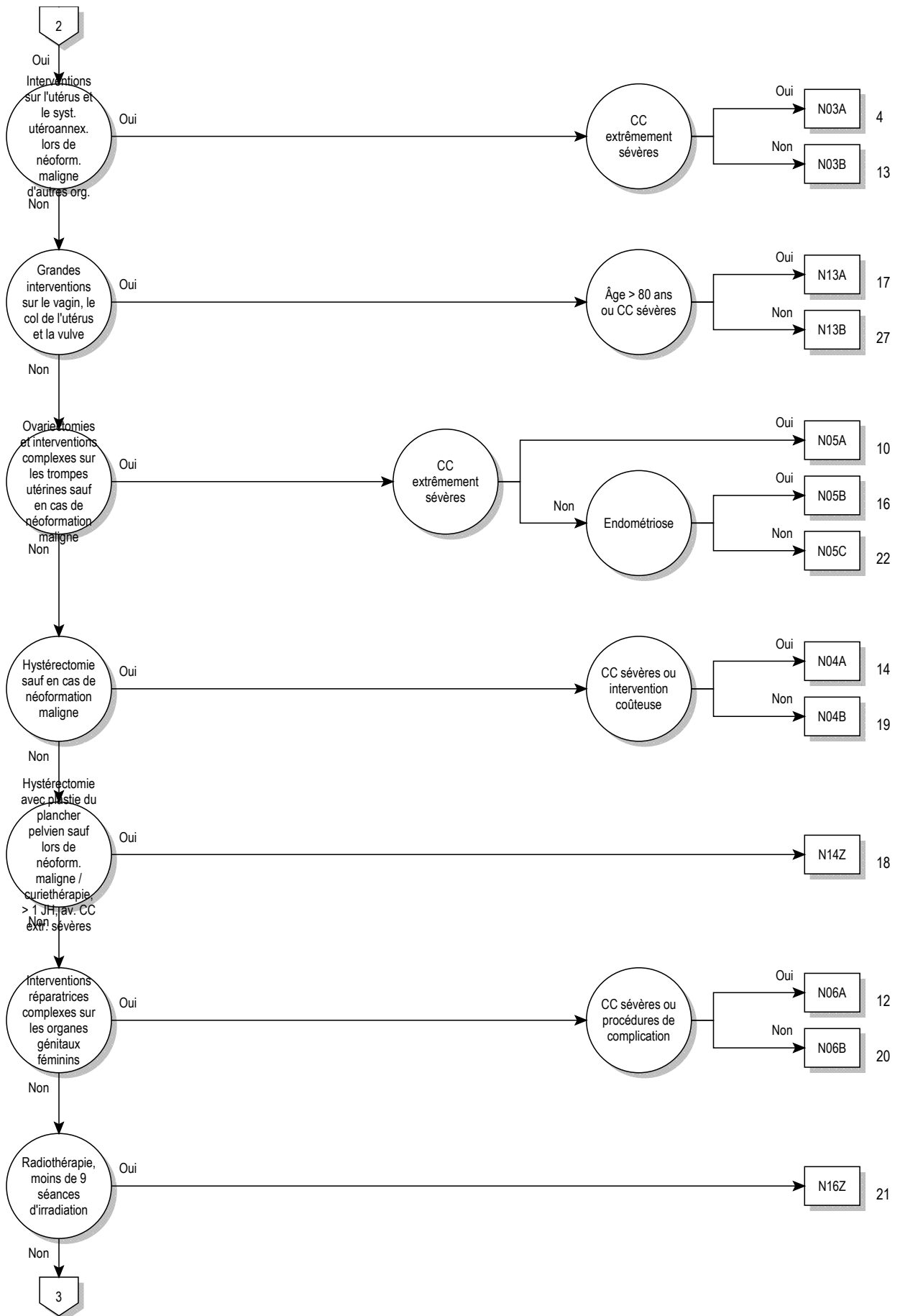

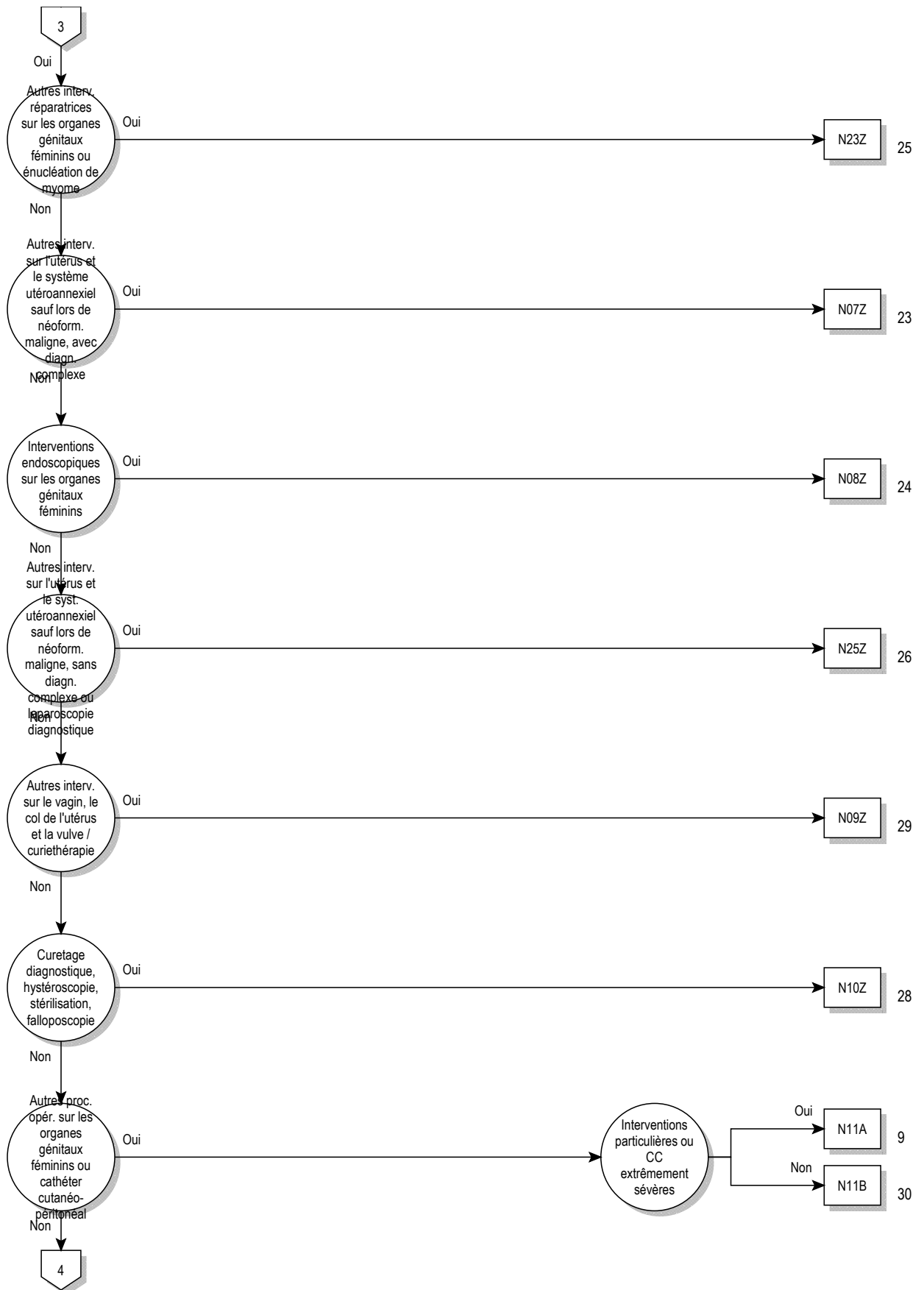

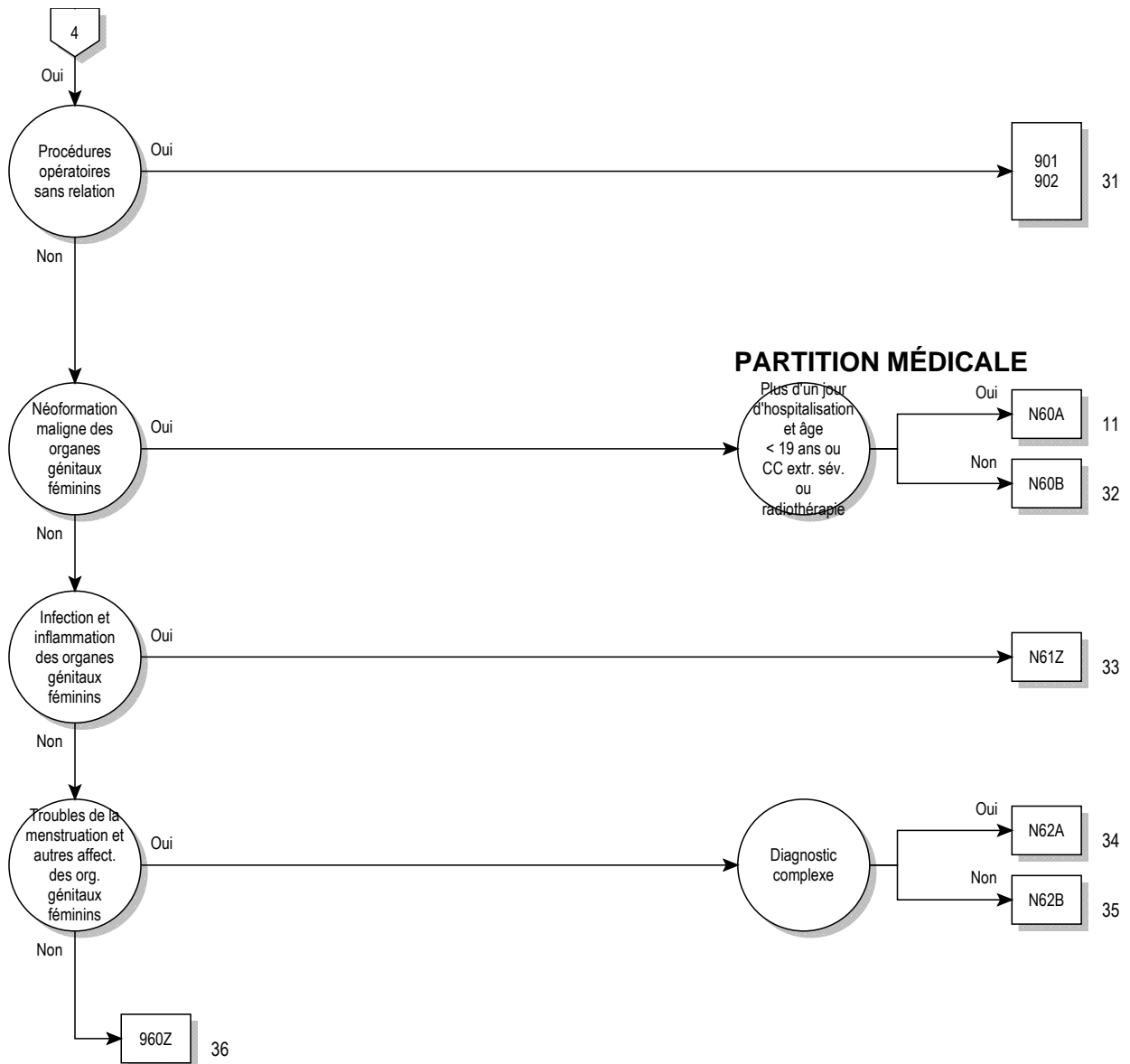

logique décisionnelle MDC 13

Diagnostic principal dans le tableau MDC13-0

diagnostic principal pour MDC 13 (MDC13-0)

A51.0	Syphilis génitale primaire	D06.9	Carcinoma in situ: Col de l'utérus, sans précision
A54.0	Infection gonococcique de la partie inférieure de l'appareil génito-urinaire, sans abcès périurétral ou des glandes annexes	D07.0	Carcinoma in situ: Endomètre
A54.1	Infection gonococcique de la partie inférieure de l'appareil génito-urinaire, avec abcès périurétral et des glandes annexes	D07.1	Carcinoma in situ: Vulve
A54.2	Pelvipéritonite gonococcique et autres infections génito-urinaires gonococciques	D07.2	Carcinoma in situ: Vagin
A55	Lymphogranulomatose vénérienne à Chlamydia	D07.3	Carcinoma in situ: Organes génitaux de la femme, autres et non précisés
A56.0	Infection à Chlamydia de la partie inférieure de l'appareil génito-urinaire	D25.0	Léiomyome sous-muqueux de l'utérus
A56.1	Infection à Chlamydia, pelvi-péritonéale et des autres organes génito-urinaires	D25.1	Léiomyome intramural de l'utérus
A56.2	Infection à Chlamydia de l'appareil génito-urinaire, sans précision	D25.2	Léiomyome sous-séreux de l'utérus
A56.8	Infection à Chlamydia transmise par voie sexuelle, autres localisations	D25.9	Léiomyome de l'utérus, sans précision
A57	Chancres mou	D26.0	Tumeur bénigne: Col de l'utérus
A58	Granulome inguinal	D26.1	Tumeur bénigne: Corps de l'utérus
A59.0	Trichomonase uro-génitale	D26.7	Tumeur bénigne: Autres parties de l'utérus
A60.0	Infection des organes génitaux et de l'appareil génito-urinaire par le virus de l'herpès	D26.9	Tumeur bénigne: Utérus, sans précision
A60.1	Infection de la marge cutanée de l'anus et du rectum, par le virus de l'herpès	D27	Tumeur bénigne de l'ovaire
A60.9	Infection ano-génitale par le virus de l'herpès, sans précision	D28.0	Tumeur bénigne: Vulve
A63.8	Autres maladies précisées dont le mode de transmission est essentiellement sexuel	D28.1	Tumeur bénigne: Vagin
A64	Maladie sexuellement transmise, sans précision	D28.2	Tumeur bénigne: Trompe et ligaments de l'utérus
B37.3	Candidose de la vulve et du vagin {N77.1}	D28.7	Tumeur bénigne: Autres organes génitaux de la femme précisés
B37.4	Candidose d'autres localisations uro-génitales	D28.9	Tumeur bénigne: Organe génital de la femme, sans précision
C51.0	Tumeur maligne: Grande lèvre	D39.0	Tumeurs à évolution imprévisible ou inconnue: Utérus
C51.1	Tumeur maligne: Petite lèvre	D39.1	Tumeurs à évolution imprévisible ou inconnue: Ovaire
C51.2	Tumeur maligne: Clitoris	D39.2	Tumeurs à évolution imprévisible ou inconnue: Placenta
C51.8	Tumeur maligne: Lésion à localisations contiguës de la vulve	D39.7	Tumeurs à évolution imprévisible ou inconnue: Autres organes génitaux de la femme
C51.9	Tumeur maligne: Vulve, sans précision	D39.9	Tumeurs à évolution imprévisible ou inconnue: Organe génital de la femme, sans précision
C52	Tumeur maligne du vagin	E28.0	Dysfonction ovarienne: Hyperœstrogénie
C53.0	Tumeur maligne: Endocol	E28.1	Dysfonction ovarienne: Hyperandrogénie
C53.1	Tumeur maligne: Exocol	E28.2	Syndrome ovarien polykystique
C53.8	Tumeur maligne: Lésion à localisations contiguës du col de l'utérus	E28.3	Insuffisance ovarienne primaire
C53.9	Tumeur maligne: Col de l'utérus, sans précision	E28.8	Autres dysfonctions ovariennes
C54.0	Tumeur maligne: Isthme de l'utérus	E28.9	Dysfonction ovarienne, sans précision
C54.1	Tumeur maligne: Endomètre	E89.4	Insuffisance ovarienne après un acte à visée diagnostique et thérapeutique
C54.2	Tumeur maligne: Myomètre	F52.2	Echec de la réponse génitale
C54.3	Tumeur maligne: Fond de l'utérus	F52.5	Vaginisme non organique
C54.8	Tumeur maligne: Lésion à localisations contiguës du corps de l'utérus	I86.2	Varices pelviennes
C54.9	Tumeur maligne: Corps de l'utérus, sans précision	I86.3	Varices vulvaires
C55	Tumeur maligne de l'utérus, partie non précisée	L29.2	Prurit vulvaire
C56	Tumeur maligne de l'ovaire	L29.3	Prurit ano-génital, sans précision
C57.0	Tumeur maligne: Trompe de Fallope	N70.0	Salpingite et ovarite aiguës
C57.1	Tumeur maligne: Ligament large	N70.1	Salpingite et ovarite chroniques
C57.2	Tumeur maligne: Ligament rond	N70.9	Salpingite et ovarite, sans précision
C57.3	Tumeur maligne: Paramètre	N71.0	Affection inflammatoire aiguë de l'utérus, à l'exclusion du col
C57.4	Tumeur maligne: Annexes de l'utérus, sans précision	N71.1	Affection inflammatoire chronique de l'utérus, à l'exclusion du col
C57.7	Tumeur maligne: Autres organes génitaux de la femme précisés	N71.9	Affection inflammatoire de l'utérus, sans précision, à l'exclusion du col
C57.8	Tumeur maligne: Lésion à localisations contiguës des organes génitaux de la femme	N72	Affections inflammatoires du col de l'utérus
C57.9	Tumeur maligne: Organe génital de la femme, sans précision	N73.0	Paramétrite et phlegmon pelvien aigu
C58	Tumeur maligne du placenta	N73.1	Paramétrite et phlegmon pelvien chroniques
C76.3	Tumeur maligne: Pelvis	N73.2	Paramétrite et phlegmon pelvien, sans précision
C79.6	Tumeur maligne secondaire de l'ovaire	N73.3	Pelvipéritonite aiguë chez la femme
C79.82	Tumeur maligne secondaire des organes génitaux	N73.4	Pelvipéritonite chronique chez la femme
D06.0	Carcinoma in situ: Endocol	N73.5	Pelvipéritonite chez la femme, sans précision
D06.1	Carcinoma in situ: Exocol	N73.6	Adhérences pelvi-péritonéales chez la femme
D06.7	Carcinoma in situ: Autres parties du col de l'utérus	N73.8	Autres affections inflammatoires pelviennes précisées de la femme
		N73.9	Affection inflammatoire pelvienne de la femme, sans précision
		N74.0	Tuberculose du col de l'utérus {A18.1}
		N74.1	Affection inflammatoire pelvienne tuberculeuse de la femme {A18.1}
		N74.2	Affection inflammatoire pelvienne syphilitique de la femme {A51.4}, {A52.7}

N74.3	Affection inflammatoire pelvienne gonococcique de la femme {A54.2}	N85.2	Hypertrophie de l'utérus
N74.4	Affection inflammatoire pelvienne à Chlamydia, de la femme {A56.1}	N85.3	Subinvolution de l'utérus
N74.8	Affections inflammatoires pelviennes de la femme, au cours d'autres maladies classées ailleurs	N85.4	Malposition de l'utérus
N75.0	Kyste de la glande de Bartholin	N85.5	Inversion de l'utérus
N75.1	Abcès de la glande de Bartholin	N85.6	Synéchie utérine
N75.8	Autres affections de la glande de Bartholin	N85.7	Hématométrie
N75.9	Affection de la glande de Bartholin, sans précision	N85.8	Autres affections non inflammatoires précisées de l'utérus
N76.0	Vaginite aiguë	N85.9	Affection non inflammatoire de l'utérus, sans précision
N76.1	Vaginite subaiguë et chronique	N86	Erosion et ectropion du col de l'utérus
N76.2	Vulvite aiguë	N87.0	Dysplasie légère du col de l'utérus
N76.3	Vulvite subaiguë et chronique	N87.1	Dysplasie moyenne du col de l'utérus
N76.4	Abcès de la vulve	N87.2	Dysplasie sévère du col de l'utérus, non classée ailleurs
N76.5	Ulcération du vagin	N87.9	Dysplasie du col de l'utérus, sans précision
N76.6	Ulcération de la vulve	N88.0	Leucoplasie du col de l'utérus
N76.80	Gangrène de Fournier chez la femme	N88.1	Déchirure ancienne du col de l'utérus
N76.88	Autre maladie inflammatoire précisée du vagin et de la vulve	N88.2	Rétrécissement et sténose du col de l'utérus
N77.0	Ulcération de la vulve au cours de maladies infectieuses et parasitaires classées ailleurs	N88.3	Béance du col de l'utérus
N77.1	Vaginite, vulvite et vulvo-vaginite au cours de maladies infectieuses et parasitaires classées ailleurs	N88.4	Allongement hypertrophique du col de l'utérus
N77.21	Stade 1 de la maladie GVH vulvo-vaginale chronique {T86.05}	N88.8	Autres affections non inflammatoires précisées du col de l'utérus
N77.22	Stade 2 de la maladie GVH vulvo-vaginale chronique {T86.05}, {T86.06}	N88.9	Affection non inflammatoire du col de l'utérus, sans précision
N77.23	Stade 3 de la maladie GVH vulvo-vaginale chronique {T86.07}	N89.0	Dysplasie légère du vagin
N77.8	Ulcération et inflammation vulvo-vaginales au cours d'autres maladies classées ailleurs	N89.1	Dysplasie moyenne du vagin
N80.0	Endométriose de l'utérus	N89.2	Dysplasie sévère du vagin, non classée ailleurs
N80.1	Endométriose de l'ovaire	N89.3	Dysplasie du vagin, sans précision
N80.2	Endométriose de la trompe de Fallope	N89.4	Leucoplasie du vagin
N80.3	Endométriose du péritoine pelvien	N89.5	Rétrécissement et atrésie du vagin
N80.4	Endométriose du septum recto-vaginal et du vagin	N89.6	Anneau hyménal serré
N80.8	Autres endométrioses	N89.7	Hématocolpos
N80.9	Endométriose, sans précision	N89.8	Autres affections non inflammatoires précisées du vagin
N81.0	Urétrocèle chez la femme	N89.9	Affection non inflammatoire du vagin, sans précision
N81.1	Cystocèle	N90.0	Dysplasie légère de la vulve
N81.2	Prolapsus utéro-vaginal partiel	N90.1	Dysplasie moyenne de la vulve
N81.3	Prolapsus utéro-vaginal complet	N90.2	Dysplasie sévère de la vulve, non classée ailleurs
N81.4	Prolapsus utéro-vaginal, sans précision	N90.3	Dysplasie de la vulve, sans précision
N81.5	Entéroécèle vaginale	N90.4	Leucoplasie de la vulve
N81.6	Rectocèle	N90.5	Atrophie de la vulve
N81.8	Autres prolapsus génitaux	N90.6	Hypertrophie de la vulve
N81.9	Prolapsus génital, sans précision	N90.7	Kyste de la vulve
N82.0	Fistule vésico-vaginale	N90.8	Autres affections non inflammatoires précisées de la vulve et du périnée
N82.1	Autres fistules de l'appareil génito-urinaire de la femme	N90.9	Affection non inflammatoire de la vulve et du périnée, sans précision
N82.5	Fistule génito-cutanée chez la femme	N91.0	Aménorrhée primaire
N82.8	Autres fistules de l'appareil génital de la femme	N91.1	Aménorrhée secondaire
N82.9	Fistule de l'appareil génital de la femme, sans précision	N91.2	Aménorrhée, sans précision
N83.0	Kyste folliculaire de l'ovaire	N91.3	Oligoménorrhée primaire
N83.1	Kyste du corps jaune	N91.4	Oligoménorrhée secondaire
N83.2	Kystes de l'ovaire, autres et sans précision	N91.5	Oligoménorrhée, sans précision
N83.3	Atrophie acquise de l'ovaire et de la trompe de Fallope	N92.0	Menstruation trop abondante et trop fréquente avec cycle menstruel régulier
N83.4	Prolapsus et hernie de l'ovaire et de la trompe de Fallope	N92.1	Menstruation trop abondante et trop fréquente avec cycle menstruel irrégulier
N83.5	Torsion de l'ovaire, du pédicule ovarien et de la trompe de Fallope	N92.2	Menstruation trop abondante à la puberté
N83.6	Hématosalpinx	N92.3	Saignements de l'ovulation
N83.7	Hématome du ligament large	N92.4	Saignements abondants de la préménopause
N83.8	Autres affections non inflammatoires de l'ovaire, de la trompe de Fallope et du ligament large	N92.5	Autres irrégularités menstruelles précisées
N83.9	Affection non inflammatoire de l'ovaire, de la trompe de Fallope et du ligament large, sans précision	N92.6	Irrégularités menstruelles, sans précision
N84.0	Polype du corps de l'utérus	N93.0	Saignements post-coïtaux et de contact
N84.1	Polype du col de l'utérus	N93.8	Autres saignements anormaux précisés de l'utérus et du vagin
N84.2	Polype du vagin	N93.9	Saignement anormal de l'utérus et du vagin, sans précision
N84.3	Polype de la vulve	N94.0	Douleurs intermenstruelles
N84.8	Polypes d'autres parties de l'appareil génital de la femme	N94.1	Dyspareunie
N84.9	Polype de l'appareil génital de la femme, sans précision	N94.2	Vaginisme
N85.0	Hyperplasie glandulaire de l'endomètre	N94.3	Syndrome de tension prémenstruelle
N85.1	Hyperplasie adénomateuse de l'endomètre	N94.4	Dysménorrhée primaire
		N94.5	Dysménorrhée secondaire
		N94.6	Dysménorrhée, sans précision
		N94.8	Autres affections précisées des organes génitaux de la femme et du cycle menstruel

N94.9	Affection des organes génitaux de la femme et du cycle menstruel, sans précision	Q97.0	Caryotype 47,XXX
N95.0	Saignements post-ménopausiques	Q97.1	Femme avec plus de trois chromosomes X
N95.1	Troubles de la ménopause et du climatère féminin	Q97.2	Mosaïque chromosomique, lignées avec divers nombres de chromosomes X
N95.2	Vaginite atrophique post-ménopausique	Q97.3	Femme avec un caryotype 46,XY
N95.3	Troubles au cours d'une ménopause artificielle	Q97.8	Autres anomalies précisées des chromosomes sexuels, phénotype féminin
N95.8	Autres troubles précisés de la ménopause et de la périménopause	Q97.9	Anomalie des chromosomes sexuels, phénotype féminin, sans précision
N95.9	Trouble de la ménopause et de la périménopause, sans précision	Q98.0	Syndrome de Klinefelter, caryotype 47,XXY
N96	Avortements à répétition	Q98.1	Syndrome de Klinefelter, homme avec plus de deux chromosomes X
N97.0	Stérilité associée à une anovulation	Q98.2	Syndrome de Klinefelter, homme avec caryotype 46,XX
N97.1	Stérilité d'origine tubaire	Q98.3	Autre phénotype masculin avec caryotype 46,XX
N97.2	Stérilité d'origine utérine	Q98.4	Syndrome de Klinefelter, sans précision
N97.3	Stérilité d'origine cervicale	Q98.5	Caryotype 47,XXY
N97.4	Stérilité de la femme associée à des facteurs relevant de l'homme	Q98.6	Homme avec chromosomes sexuels de structure anormale
N97.8	Stérilité de la femme d'autres origines	Q98.7	Homme avec mosaïque des chromosomes sexuels
N97.9	Stérilité de la femme, sans précision	Q98.8	Autres anomalies précisées des chromosomes sexuels, phénotype masculin
N99.2	Adhérences vaginales post-opératoires	Q98.9	Anomalie des chromosomes sexuels, phénotype masculin, sans précision
N99.3	Prolapsus de la paroi supérieure du vagin après hystérectomie	Q99.8	Autres anomalies précisées des chromosomes
N99.4	Adhérences pelvi-péritonéales après un acte à visée diagnostique et thérapeutique	R10.2	Douleur pelvienne et périnéale
N99.9	Affection de l'appareil génito-urinaire après un acte à visée diagnostique et thérapeutique, sans précision	R87.6	Résultats anormaux de prélèvements effectués sur les organes génitaux de la femme: Résultats cytologiques anormaux
Q50.0	Absence congénitale d'ovaire(s)	S31.4	Plaie ouverte du vagin et de la vulve
Q50.1	Kyste ovarien au cours du développement	S31.5	Plaie ouverte des organes génitaux externes, autres et non précisés
Q50.2	Torsion congénitale de l'ovaire	S37.4	Lésion traumatique de l'ovaire
Q50.3	Autres malformations congénitales de l'ovaire	S37.5	Lésion traumatique de la trompe de Fallope
Q50.4	Kyste embryonnaire de la trompe de Fallope	S37.6	Lésion traumatique de l'utérus
Q50.5	Kyste embryonnaire du ligament large	S37.7	Lésions traumatiques de multiples organes pelviens et urinaires
Q50.6	Autres malformations congénitales des trompes de Fallope et des ligaments larges	S37.88	Lésion traumatique: autre organe du bassin
Q51.0	Agénésie et aplasie de l'utérus	S37.9	Lésion traumatique d'un organe pelvien ou urinaire non précisé
Q51.1	Utérus double avec duplication du col et du vagin	S38.0	Ecrasement des organes génitaux externes
Q51.2	Autres duplications de l'utérus	S38.2	Amputation traumatique des organes génitaux externes
Q51.3	Utérus bicorne	S39.6	Lésion traumatique d'organe(s) intra-abdominal(aux) et organe(s) pelvien(s)
Q51.4	Utérus unicorne	T19.2	Corps étranger dans la vulve et le vagin
Q51.5	Agénésie et aplasie du col de l'utérus	T19.3	Corps étranger dans l'utérus [toute partie]
Q51.6	Kyste embryonnaire du col de l'utérus	T83.3	Complication mécanique d'un dispositif intra-utérin contraceptif
Q51.7	Fistule congénitale utéro-digestive et utéro-urinaire	T83.4	Complication mécanique d'autres prothèses, implants et greffes de l'appareil génital
Q51.8	Autres malformations congénitales de l'utérus et du col de l'utérus	T83.6	Infection et réaction inflammatoire dues à une prothèse, un implant et une greffe de l'appareil génital
Q51.9	Malformation congénitale de l'utérus et du col de l'utérus, sans précision	Z01.4	Examen gynécologique (de routine) (général)
Q52.0	Absence congénitale de vagin	Z30.2	Stérilisation
Q52.1	Dédoublement du vagin	Z31.0	Tuboplastie ou vasoplastie après stérilisation
Q52.2	Fistule recto-vaginale congénitale	Z31.1	Insémination artificielle
Q52.3	Imperforation de l'hymen	Z31.2	Fécondation in vitro
Q52.4	Autres malformations congénitales du vagin	Z31.3	Autres méthodes de fécondation assistée
Q52.5	Fusion de la vulve	Z31.4	Recherches et tests en vue d'une procréation
Q52.6	Malformation congénitale du clitoris	Z40.01	Opération prophylactique pour facteur de risque de tumeurs malignes: opération prophylactique de l'ovaire
Q52.7	Autres malformations congénitales de la vulve	Z41.2	Circoncision rituelle et de routine
Q52.8	Autres malformations congénitales précisées des organes génitaux de la femme	Z43.7	Surveillance de vagin artificiel
Q52.9	Malformation congénitale des organes génitaux de la femme, sans précision	Z64.1	Difficultés liées à une multiparité
Q64.0	Epispadias	Z80.4	Antécédents familiaux de tumeur maligne des organes génitaux
Q96.0	Caryotype 45,X	Z91.70	Antécédents personnels de mutilation génitale féminine, type sans précision
Q96.1	Caryotype 46,X iso (Xq)	Z91.71	Antécédents personnels de mutilation génitale féminine, type 1
Q96.2	Caryotype 46,X avec chromosome sexuel anormal, sauf iso (Xq)	Z91.72	Antécédents personnels de mutilation génitale féminine, type 2
Q96.3	Mosaïque chromosomique, 45,X/46,XX ou XY	Z91.73	Antécédents personnels de mutilation génitale féminine, type 3
Q96.4	Mosaïque chromosomique, 45,X/autre(s) lignée(s) cellulaire(s) avec chromosome sexuel anormal	Z91.74	Antécédents personnels de mutilation génitale féminine, type 4
Q96.8	Autres formes du syndrome de Turner		
Q96.9	Syndrome de Turner, sans précision		

ADRG N01**Éviscération pelvienne chez la femme et vulvectomie radicale ou lymphadénectomie particulière**

Procédure dans le tableau N01-3 ou procédure dans au moins deux des tableaux N01-4, N01-5 ou diagnostic principal dans le tableau N01-1 et (procédure dans le tableau N01-6 et procédure dans le tableau N01-7 ou procédure dans le tableau N01-8 et Beidseitige Prozedur dans le tableau N01-9) ou (diagnostic principal dans le tableau N01-2 et au moins un(e) procédure dans le tableau N01-10 ou procédure dans le tableau N01-11) et procédure dans le tableau N01-12

DRG N01A**Éviscération pelvienne chez la femme et vulvectomie radicale ou lymphadénectomie particulière avec CC extrêmement sévères**

PCCL > 2 et PCCL > 3

DRG N01B**Éviscération pelvienne chez la femme et vulvectomie radicale ou lymphadénectomie particulière avec CC sévères**

PCCL > 2

DRG N01C**Éviscération pelvienne chez la femme et vulvectomie radicale ou lymphadénectomie particulière****diagnostic principal N01-1**

C56 Tumeur maligne de l'ovaire

diagnostic principal N01-2

C56 Tumeur maligne de l'ovaire
 C57.0 Tumeur maligne: Trompe de Fallope
 C57.1 Tumeur maligne: Ligament large
 C57.2 Tumeur maligne: Ligament rond

C57.3 Tumeur maligne: Paramètre
 C57.4 Tumeur maligne: Annexes de l'utérus, sans précision
 C79.6 Tumeur maligne secondaire de l'ovaire
 D39.1 Tumeurs à évolution imprévisible ou inconnue: Ovaire

procédure N01-3

40.52.00↔	Excision radicale des ganglions lymphatiques péri-aortiques, SAP	40.59.12↔	Excision radicale de ganglions péribronchiques, indépendante d'autre intervention
40.52.10↔	Excision radicale des ganglions lymphatiques rétro-péritonéaux (para-aortiques, para-caves) et pelviens, indépendante d'autre intervention	40.59.19↔	Excision radicale d'autres ganglions lymphatiques, indépendante d'autre intervention, autre
40.52.11↔	Excision radicale des ganglions lymphatiques rétro-péritonéaux (para-aortiques, para-caves) et pelviens, au cours d'une autre intervention	40.59.20↔	Excision radicale d'autres ganglions lymphatiques dans le cadre d'une autre intervention, SAP
40.52.99↔	Excision radicale des ganglions lymphatiques péri-aortiques, autre	40.59.21↔	Excision radicale de ganglions lymphatiques médiastinaux dans le cadre d'une autre intervention
40.53.00↔	Excision radicale des ganglions lymphatiques iliaques, SAP	40.59.22↔	Excision radicale de ganglions lymphatiques péribronchiques dans le cadre d'une autre intervention
40.53.10↔	Excision radicale des ganglions lymphatiques iliaques, indépendante d'autre intervention	40.59.29↔	Excision radicale d'autres ganglions lymphatiques dans le cadre d'une autre intervention, autre
40.53.11↔	Excision radicale des ganglions lymphatiques iliaques dans le cadre d'une autre intervention	40.59.99↔	Excision radicale d'autres ganglions lymphatiques, autre
40.53.99↔	Excision radicale des ganglions lymphatiques iliaques, autre	48.66.22↔	Résection antérieure du rectum, avec entérostomie et fermeture du bout distal, par chirurgie ouverte
40.54.00↔	Excision radicale de ganglions lymphatiques inguinaux, SAP	48.66.24↔	Résection antérieure du rectum, avec entérostomie et fermeture du bout distal, par laparoscopie
40.54.10↔	Excision radicale de ganglions lymphatiques inguinaux en tant qu'intervention autonome	48.66.32↔	Résection antérieure profonde du rectum, avec entérostomie et fermeture du bout distal, par chirurgie ouverte
40.54.11↔	Excision radicale des ganglions lymphatiques inguinaux dans le cadre d'une autre intervention	48.66.34↔	Résection antérieure profonde du rectum, avec entérostomie et fermeture du bout distal, par laparoscopie
40.54.99↔	Excision radicale des ganglions lymphatiques inguinaux, autre	68.8↔	Éviscération pelvienne
40.59.00↔	Excision radicale d'autres ganglions lymphatiques, SAP	71.5↔	Vulvectomie radicale
40.59.10↔	Excision radicale d'autres ganglions lymphatiques, indépendante d'autre intervention, SAP		
40.59.11↔	Excision radicale de ganglions médiastinaux, indépendante d'autre intervention		

procédure N01-4

68.61↔	Hystérectomie radicale par laparoscopie	68.62↔	Hystérectomie radicale, par chirurgie ouverte
--------	---	--------	---

procédure N01-5

40.3x.10↔	Lymphadénectomie régionale, indépendante d'autre intervention, SAP	40.3x.21↔	Lymphadénectomie régionale dans le cadre d'une autre intervention, région cervicale
40.3x.11↔	Lymphadénectomie régionale, indépendante d'autre intervention, région cervicale	40.3x.22↔	Lymphadénectomie régionale dans le cadre d'une autre intervention, région axillaire
40.3x.12↔	Lymphadénectomie régionale, indépendante d'autre intervention, région axillaire	40.3x.23↔	Lymphadénectomie régionale dans le cadre d'une autre intervention, région para-aortique, pelvienne ou iliaque
40.3x.13↔	Lymphadénectomie régionale, indépendante d'autre intervention, région para-aortique, pelvienne ou iliaque ou pour obturation	40.3x.24↔	Lymphadénectomie régionale dans le cadre d'une autre intervention, pour obturation
40.3x.14↔	Lymphadénectomie régionale, indépendante d'autre intervention, région inguinale, chirurgie ouverte	40.3x.25↔	Lymphadénectomie régionale dans le cadre d'une autre intervention, région inguinale
40.3x.15↔	Lymphadénectomie régionale, indépendante d'autre intervention, région inguinale, par laparoscopie	40.3x.26↔	Lymphadénectomie régionale dans le cadre d'une autre intervention, région médiastinale et péribronchique
40.3x.16↔	Lymphadénectomie régionale, indépendante d'autre intervention, région médiastinale et péribronchique	40.3x.29↔	Lymphadénectomie régionale dans le cadre d'une autre intervention, autre
40.3x.19↔	Lymphadénectomie régionale, indépendante d'autre intervention, autre		

procédure N01-6

68.60↔	Hystérectomie radicale, SAP	68.64↔	Hystérectomie radicale, par voie vaginale, assistée par laparoscopie [LARVH]
68.61↔	Hystérectomie radicale par laparoscopie	68.6a↔	Hystérectomie radicale, autre
68.62↔	Hystérectomie radicale, par chirurgie ouverte		
68.63↔	Hystérectomie radicale, par voie vaginale		

procédure N01-7

54.99.31↔ Debulking par laparotomie

procédure N01-8

68.40↔	Hystérectomie totale, SAP	68.44↔	Hystérectomie totale, par voie vaginale, assistée par laparoscopie [LAVH]
68.41↔	Hystérectomie totale, par laparoscopie	68.49↔	Hystérectomie totale, autre
68.42↔	Hystérectomie totale, par chirurgie ouverte		
68.43↔	Hystérectomie totale, par voie vaginale		

procédure N01-9

65.30↔	Ovariectomie, SAP	65.41↔	Salpingo-ovariectomie par laparoscopie
65.31↔	Ovariectomie par laparoscopie	65.42↔	Salpingo-ovariectomie, par chirurgie ouverte
65.32↔	Ovariectomie, par chirurgie ouverte	65.43↔	Salpingo-ovariectomie, par voie vaginale
65.33↔	Ovariectomie, par voie vaginale	65.44↔	Salpingo-ovariectomie, par voie vaginale, assistée par laparoscopie
65.34↔	Ovariectomie, par voie vaginale, assistée par laparoscopie	65.49↔	Salpingo-ovariectomie, autre
65.39↔	Ovariectomie, autre		
65.40↔	Salpingo-ovariectomie, SAP		

procédure N01-10

40.3x.10↔	Lymphadénectomie régionale, indépendante d'autre intervention, SAP	40.3x.23↔	Lymphadénectomie régionale dans le cadre d'une autre intervention, région para-aortique, pelvienne ou iliaque
40.3x.11↔	Lymphadénectomie régionale, indépendante d'autre intervention, région cervicale	40.3x.24↔	Lymphadénectomie régionale dans le cadre d'une autre intervention, pour obturation
40.3x.12↔	Lymphadénectomie régionale, indépendante d'autre intervention, région axillaire	40.3x.25↔	Lymphadénectomie régionale dans le cadre d'une autre intervention, région inguinale
40.3x.13↔	Lymphadénectomie régionale, indépendante d'autre intervention, région para-aortique, pelvienne ou iliaque ou pour obturation	40.3x.26↔	Lymphadénectomie régionale dans le cadre d'une autre intervention, région médiastinale et péribronchique
40.3x.14↔	Lymphadénectomie régionale, indépendante d'autre intervention, région inguinale, chirurgie ouverte	40.3x.29↔	Lymphadénectomie régionale dans le cadre d'une autre intervention, autre
40.3x.15↔	Lymphadénectomie régionale, indépendante d'autre intervention, région inguinale, par laparoscopie	54.23↔	Biopsie péritonéale
40.3x.16↔	Lymphadénectomie régionale, indépendante d'autre intervention, région médiastinale et péribronchique	59.02↔	Autre lyse d'adhérences périrénales ou périurétérales
40.3x.19↔	Lymphadénectomie régionale, indépendante d'autre intervention, autre	59.03.00↔	Lyse d'adhérences périrénales ou périurétérales par laparoscopie, SAP
40.3x.21↔	Lymphadénectomie régionale dans le cadre d'une autre intervention, région cervicale	59.03.10↔	Urétérolyse sans repositionnement intrapéritonéal, par laparoscopie
40.3x.22↔	Lymphadénectomie régionale dans le cadre d'une autre intervention, région axillaire	59.03.11↔	Urétérolyse avec repositionnement intrapéritonéal, par laparoscopie
		59.03.99↔	Lyse d'adhérences périrénales ou périurétérales par laparoscopie, autre
		59.91↔	Excision de tissu périrénal ou pévésical

59.92↔	Autres opérations de tissu périséréal ou périvésical	66.42.41↔	Salpingectomie partielle, par voie vaginale, assistée par laparoscopie
65.01↔	Ovariectomie laparoscopique	66.49↔	Salpingectomie, autre
65.09↔	Autre ovariectomie	66.71↔	Suture simple de trompe de Fallope
65.11↔	Biopsie de l'ovaire par aspiration	66.72↔	Salpingo-oophorostomie
65.12↔	Autre biopsie de l'ovaire	66.73↔	Salpingo-salpingostomie
65.13↔	Biopsie d'ovaire par laparoscopie	66.74↔	Salpingo-utérostomie
65.14↔	Autres interventions diagnostiques par laparoscopie sur l'ovaire	66.79.00↔	Autre réparation (plastie) de trompe de Fallope, SAP
65.21↔	Marsupialisation de kyste ovarien	66.79.10↔	Autre réparation (plastie) de trompe de Fallope, par chirurgie ouverte (abdominale)
65.22↔	Résection cunéiforme de l'ovaire	66.79.20↔	Autre réparation (plastie) de trompe de Fallope, par voie vaginale
65.23↔	Marsupialisation de kyste ovarien par laparoscopie	66.79.21↔	Autre réparation (plastie) de trompe de Fallope, par voie vaginale, assistée par laparoscopie
65.24↔	Résection cunéiforme de l'ovaire par laparoscopie	66.79.30↔	Autre réparation (plastie) de trompe de Fallope, par laparoscopie
65.25↔	Autre excision ou destruction locale de l'ovaire par laparoscopie	66.79.99↔	Autre réparation (plastie) de trompe de Fallope, autre
65.29↔	Autre excision ou destruction locale de l'ovaire	66.93↔	Insertion ou remplacement de prothèse de trompe de Fallope
65.30↔	Ovariectomie, SAP	66.94↔	Retrait de prothèse de trompe de Fallope
65.31↔	Ovariectomie par laparoscopie	66.95↔	Insufflation d'agent thérapeutique dans la trompe de Fallope
65.32↔	Ovariectomie, par chirurgie ouverte	66.96↔	Dilatation de trompe de Fallope
65.33↔	Ovariectomie, par voie vaginale	66.97↔	Enfouissement (insertion) du pavillon de la trompe utérine dans la paroi utérine
65.34↔	Ovariectomie, par voie vaginale, assistée par laparoscopie	66.99↔	Autre opération de trompe de Fallope
65.39↔	Ovariectomie, autre	66.a0↔	Destruction et occlusion des trompes de Fallope, SAP
65.40↔	Salpingo-ovariectomie, SAP	66.a1↔	Destruction et occlusion des trompes de Fallope, par chirurgie ouverte
65.41↔	Salpingo-ovariectomie par laparoscopie	66.a2↔	Destruction et occlusion des trompes de Fallope, par laparoscopie
65.42↔	Salpingo-ovariectomie, par chirurgie ouverte	66.a3↔	Destruction et occlusion des trompes de Fallope, par voie vaginale
65.43↔	Salpingo-ovariectomie, par voie vaginale	66.a4↔	Destruction et occlusion des trompes de Fallope, par voie vaginale, assistée par laparoscopie
65.44↔	Salpingo-ovariectomie, par voie vaginale, assistée par laparoscopie	66.a9↔	Destruction et occlusion des trompes de Fallope, autre
65.49↔	Salpingo-ovariectomie, autre	66.b0↔	Excision et destruction de tissu ou lésion de la trompe de Fallope, SAP
65.71↔	Autre suture simple de l'ovaire	66.b1↔	Excision et destruction de tissu ou lésion de la trompe de Fallope, par chirurgie ouverte
65.72↔	Autre réimplantation d'ovaire	66.b2↔	Excision et destruction de tissu ou lésion de la trompe de Fallope, par voie vaginale
65.73↔	Autre salpingo-ovarioplastie	66.b3↔	Excision et destruction de tissu ou lésion de la trompe de Fallope, par voie vaginale, assistée par laparoscopie
65.74↔	Suture simple de l'ovaire par laparoscopie	66.b4↔	Excision et destruction de tissu ou lésion de la trompe de Fallope, par laparoscopie
65.75↔	Réimplantation d'ovaire par laparoscopie	66.b9↔	Excision et destruction de lésion d'une trompe de Fallope, autre
65.76↔	Salpingo-ovarioplastie par laparoscopie	68.0↔	Hystérotomie
65.79↔	Autre réparation d'ovaire	68.13↔	Biopsie ouverte de l'utérus
65.81.00↔	Adhésiolyse d'ovaire et de trompe de Fallope par laparoscopie, SAP	68.14↔	Biopsie ouverte des ligaments utérins
65.81.10↔	Adhésiolyse tubo-ovariennes du péritoine pelvien de la femme par laparoscopie	68.15↔	Biopsie fermée des ligaments utérins
65.81.99↔	Adhésiolyse d'ovaire et de trompe de Fallope par laparoscopie, autre	68.16↔	Biopsie fermée de l'utérus
65.89.00↔	Autre adhésiolyse d'ovaire et de trompe de Fallope, SAP	68.30↔	Hystérectomie subtotale, SAP
65.89.10↔	Autre adhésiolyse d'ovaire et de trompe de Fallope, par chirurgie ouverte	68.31↔	Hystérectomie subtotale, par laparoscopie
65.89.11↔	Autre adhésiolyse d'ovaire et de trompe de Fallope, avec traitement microchirurgical	68.32↔	Hystérectomie subtotale, par chirurgie ouverte
65.89.12↔	Autre adhésiolyse tubo-ovariennes du péritoine pelvien de la femme, par chirurgie ouverte	68.39↔	Hystérectomie subtotale, autre
65.89.13↔	Autre adhésiolyse tubo-ovariennes du péritoine pelvien de la femme, avec traitement microchirurgical	68.40↔	Hystérectomie totale, SAP
65.89.99↔	Autre adhésiolyse d'ovaire et de trompe de Fallope, autre	68.41↔	Hystérectomie totale, par laparoscopie
65.92↔	Grefte d'ovaire	68.42↔	Hystérectomie totale, par chirurgie ouverte
65.93↔	Rupture manuelle de kyste d'ovaire	68.43↔	Hystérectomie totale, par voie vaginale
65.94↔	Dénervation d'ovaire	68.44↔	Hystérectomie totale, par voie vaginale, assistée par laparoscopie [LAVH]
65.95↔	Libération de torsion d'ovaire	68.49↔	Hystérectomie totale, autre
65.99↔	Autres opérations d'ovaire	68.60↔	Hystérectomie radicale, SAP
66.00↔	Salpingotomie, SAP	68.61↔	Hystérectomie radicale par laparoscopie
66.03↔	Salpingotomie, par chirurgie ouverte	68.62↔	Hystérectomie radicale, par chirurgie ouverte
66.04↔	Salpingotomie, par laparoscopie	68.63↔	Hystérectomie radicale, par voie vaginale
66.05↔	Salpingotomie, par voie vaginale	68.64↔	Hystérectomie radicale, par voie vaginale, assistée par laparoscopie [LARVH]
66.06↔	Salpingotomie, par voie vaginale, assistée par laparoscopie	68.6a↔	Hystérectomie radicale, autre
66.09↔	Salpingotomie, autre	69.23↔	Réparation vaginale d'inversion utérine (chronique)
66.11.21↔	Biopsie de trompe de Fallope, par chirurgie ouverte	69.29↔	Autre réparation de l'utérus et des structures de soutien
66.11.31↔	Biopsie de trompe de Fallope, par laparoscopie	69.3↔	Dénervation utérine paracervicale
66.40↔	Salpingectomie, SAP		
66.41.11↔	Salpingectomie totale, par chirurgie ouverte		
66.41.21↔	Salpingectomie totale, par laparoscopie		
66.41.31↔	Salpingectomie totale, par voie vaginale		
66.41.41↔	Salpingectomie totale, par voie vaginale, assistée par laparoscopie		
66.42.11↔	Salpingectomie partielle, par chirurgie ouverte		
66.42.21↔	Salpingectomie partielle, par laparoscopie		
66.42.31↔	Salpingectomie partielle, par voie vaginale		

69.41↔	Suture de lacération de l'utérus	69.49.99↔	Autre réparation de l'utérus et métroplastie, autre
69.42↔	Fermeture de fistule de l'utérus	69.91↔	Insertion de moyen thérapeutique dans l'utérus
69.49.00↔	Autre réparation de l'utérus et métroplastie, SAP	69.93↔	Insertion de laminaire
69.49.10↔	Autre réparation de l'utérus et métroplastie, par chirurgie ouverte (abdominale)	69.98↔	Autres opérations des structures de soutien de l'utérus
69.49.20↔	Autre réparation de l'utérus et métroplastie, par voie vaginale	69.99↔	Autres opérations du col utérin et de l'utérus
69.49.21↔	Autre réparation de l'utérus et métroplastie, par voie vaginale, assistée par laparoscopie	70.23↔	Biopsie du cul-de-sac
69.49.30↔	Autre réparation de l'utérus et métroplastie, par laparoscopie	75.50↔	Réparation de déchirure obstétricale récente de l'utérus, SAP
		75.52↔	Réparation de déchirure obstétricale récente du corps utérin

procédure N01-11

45.61↔	Résection segmentaire multiple d'intestin grêle	48.66.23↔	Résection antérieure du rectum, avec anastomose, par laparoscopie
45.62↔	Autre résection partielle d'intestin grêle	48.66.24↔	Résection antérieure du rectum, avec entérostomie et fermeture du bout distal, par laparoscopie
45.63.00↔	Exérèse totale de l'intestin grêle, SAP	48.66.25↔	Résection antérieure du rectum, transanale
45.63.99↔	Exérèse totale de l'intestin grêle, autre	48.66.31↔	Résection antérieure profonde du rectum, avec anastomose, par chirurgie ouverte
45.70↔	Excision partielle du gros intestin, SAP	48.66.32↔	Résection antérieure profonde du rectum, avec entérostomie et fermeture du bout distal, par chirurgie ouverte
45.72.11↔	Résection iléo-caecale, chirurgie a cielo aperto	48.66.33↔	Résection antérieure profonde du rectum, avec anastomose, par laparoscopie
45.72.12↔	Résection iléo-caecale, par laparoscopie	48.66.34↔	Résection antérieure profonde du rectum, avec entérostomie et fermeture du bout distal, par laparoscopie
45.73.11↔	Hémi-colectomie droite, par chirurgie ouverte	48.66.35↔	Résection antérieure profonde du rectum, avec anastomose, transanale
45.73.12↔	Hémi-colectomie droite, par laparoscopie	48.69↔	Autre résection du rectum
45.74.11↔	Résection du côlon transverse, par chirurgie ouverte	56.51.00↔	Formation d'urétéro-iléostomie cutanée, SAP
45.74.12↔	Résection du côlon transverse, par laparoscopie	56.51.10↔	Formation d'urétéro-iléostomie cutanée, urétéro-iléo-cutanéostomie [conduit iléal] ou urétéro-colo-cutanéostomie [conduit colique/sigmoïde] par chirurgie ouverte
45.75.11↔	Hémi-colectomie gauche, par chirurgie ouverte	56.51.11↔	Formation d'urétéro-iléostomie cutanée, urétéro-iléo-cutanéostomie [conduit iléal] ou urétéro-colo-cutanéostomie [conduit colique/sigmoïde] par laparoscopie
45.75.12↔	Hémi-colectomie gauche, par laparoscopie	56.51.12↔	Formation d'urétéro-iléostomie cutanée avec interposition intestinale [conduit] (stomie non continente), autre voie d'abord
45.75.21↔	Hémi-colectomie gauche avec sigmoïdectomie, par chirurgie ouverte	56.51.20↔	Formation d'urétéro-iléostomie cutanée par transformation d'autre dérivation urinaire supravésicale
45.75.22↔	Hémi-colectomie gauche avec sigmoïdectomie, par laparoscopie	56.51.30↔	Formation d'urétéro-iléostomie cutanée avec réservoir intestinal (stomie continente)
45.76.00↔	Sigmoïdectomie, SAP	56.51.99↔	Formation d'urétéro-iléostomie cutanée, autre
45.76.09↔	Sigmoïdectomie, autre	56.52.00↔	Révision d'urétéro-iléostomie cutanée, SAP
45.76.11↔	Sigmoïdectomie, par chirurgie ouverte	56.52.10↔	Révision d'urétéro-iléostomie cutanée avec interposition intestinale [conduit]
45.76.21↔	Sigmoïdectomie, par laparoscopie	56.52.20↔	Révision d'urétéro-iléostomie cutanée avec réservoir intestinal (stomie continente)
45.77.11↔	Hémi-colectomie droite étendue, par chirurgie ouverte	56.52.99↔	Révision d'urétéro-iléostomie cutanée, autre
45.77.12↔	Hémi-colectomie droite étendue, par laparoscopie	56.71.00↔	Dérivation urinaire dans l'intestin, SAP
45.77.21↔	Hémi-colectomie gauche étendue, par chirurgie ouverte	56.71.10↔	Urétéro-sigmoïdo-stomie avec formation de réservoir, par chirurgie ouverte
45.77.22↔	Hémi-colectomie gauche étendue, par laparoscopie	56.71.11↔	Urétéro-sigmoïdo-stomie avec formation de réservoir, par laparoscopie
45.78.11↔	Résection segmentaire, par chirurgie ouverte	56.71.20↔	Dérivation urinaire dans l'intestin par transformation d'une autre dérivation urinaire supravésicale
45.78.12↔	Résection segmentaire, par laparoscopie	56.71.99↔	Dérivation urinaire dans l'intestin, autre
45.78.21↔	Résection segmentaire multiple, par chirurgie ouverte	56.72↔	Révision d'anastomose urétéro-intestinale
45.78.22↔	Résection segmentaire multiple, par laparoscopie	57.6x.00↔	Cystectomie partielle, SAP
45.79↔	Autre excision partielle du gros intestin	57.6x.10↔	Cystectomie partielle chirurgicale ouverte, sans néo-implantation d'uretère
45.80↔	Colectomie totale; SAP	57.6x.11↔	Cystectomie partielle par laparoscopie, sans néo-implantation d'uretère
45.81.11↔	Colectomie, par chirurgie ouverte	57.6x.12↔	Cystectomie partielle chirurgicale ouverte, avec néo-implantation unilatérale ou bilatérale d'uretère
45.81.12↔	Colectomie, par laparoscopie	57.6x.13↔	Cystectomie partielle par laparoscopie, avec néo-implantation unilatérale ou bilatérale d'uretère
45.82.11↔	Proctocolectomie, par chirurgie ouverte	57.6x.20↔	Cystectomie partielle, résection supra-trigonale ou subtotale chirurgicale ouverte, sans néo-implantation d'uretère
45.82.12↔	Proctocolectomie, par laparoscopie	57.6x.21↔	Cystectomie partielle, résection supra-trigonale ou subtotale par laparoscopie, sans néo-implantation d'uretère
45.89↔	Colectomie totale, autre		
48.41↔	Résection sous-muqueuse du rectum (opération de Soave)		
48.49↔	Autre résection du rectum avec abaissement du côlon		
48.50↔	Résection du rectum sans conservation du sphincter, SAP		
48.51↔	Résection abdomino-périnéale du rectum		
48.53↔	Résection abdomino-sacrée, sacro-périnéale et périnéale du rectum		
48.59↔	Résection du rectum sans conservation du sphincter, autre		
48.65↔	Résection du rectum selon Duhamel		
48.66.00↔	Résection du rectum avec conservation du sphincter, SAP		
48.66.09↔	Résection du rectum avec conservation du sphincter, autre		
48.66.11↔	Résection en manchette et résection tubulaire du rectum, avec anastomose, par chirurgie ouverte		
48.66.12↔	Résection en manchette et résection tubulaire du rectum, avec entérostomie et fermeture du bout distal, par chirurgie ouverte		
48.66.13↔	Résection en manchette et résection tubulaire du rectum, avec anastomose, par laparoscopie		
48.66.14↔	Résection en manchette et résection tubulaire du rectum, avec entérostomie et fermeture du bout distal, par laparoscopie		
48.66.15↔	Résection en manchette et résection tubulaire du rectum, transanale		
48.66.21↔	Résection antérieure du rectum, avec anastomose, par chirurgie ouverte		
48.66.22↔	Résection antérieure du rectum, avec entérostomie et fermeture du bout distal, par chirurgie ouverte		

57.6x.22↔	Cystectomie partielle, résection supra-trigonale ou subtotale chirurgicale ouverte, avec néo-implantation unilatérale ou bilatérale d'uretère	57.79.00↔	Autre cystectomie totale, SAP
57.6x.23↔	Cystectomie partielle, résection supra-trigonale ou subtotale par laparoscopie, avec néo-implantation unilatérale ou bilatérale d'uretère	57.79.10↔	Autre cystectomie totale, cystectomie simple chirurgicale ouverte chez l'homme
57.6x.99↔	Cystectomie partielle, autre	57.79.11↔	Autre cystectomie totale, cystectomie simple par laparoscopie chez l'homme
57.71.00↔	Cystectomie radicale, SAP	57.79.20↔	Autre cystectomie totale, cystectomie simple chirurgicale ouverte chez la femme
57.71.10↔	Cystectomie radicale chirurgicale ouverte chez l'homme, sans urétrectomie	57.79.21↔	Autre cystectomie totale, cystectomie simple par laparoscopie chez la femme
57.71.11↔	Cystectomie radicale par laparoscopie chez l'homme, sans urétrectomie	57.79.99↔	Autre cystectomie totale, autre
57.71.20↔	Cystectomie radicale chirurgicale ouverte chez l'homme, avec urétrectomie	57.87.00↔	Reconstruction de la vessie, SAP
57.71.21↔	Cystectomie radicale par laparoscopie chez l'homme, avec urétrectomie	57.87.10↔	Reconstruction de la vessie, réparation chirurgicale ouverte avec iléon, côlon ou estomac
57.71.30↔	Cystectomie radicale chirurgicale ouverte chez la femme, sans urétrectomie	57.87.11↔	Reconstruction de la vessie, réparation par laparoscopie avec iléon, côlon ou estomac
57.71.31↔	Cystectomie radicale par laparoscopie chez la femme, sans urétrectomie	57.87.20↔	Transformation chirurgicale ouverte d'autre dérivation urinaire supravésicale en une vessie de remplacement
57.71.40↔	Cystectomie radicale chirurgicale ouverte chez la femme, avec urétrectomie	57.87.21↔	Transformation d'autre dérivation urinaire supravésicale en une vessie de remplacement par laparoscopie
57.71.41↔	Cystectomie radicale par laparoscopie chez la femme, avec urétrectomie	57.87.30↔	Plastie chirurgicale ouverte de réduction de la vessie
57.71.50↔	Cystectomie radicale, éviscération pelvienne (exentération) chirurgicale ouverte chez l'homme	57.87.31↔	Reconstruction de la vessie, plastie de réduction de la vessie par laparoscopie
57.71.51↔	Cystectomie radicale, éviscération pelvienne (exentération) par laparoscopie chez l'homme	57.87.40↔	Reconstruction de la vessie, plastie chirurgicale ouverte d'augmentation de la vessie
57.71.99↔	Cystectomie radicale, autre	57.87.41↔	Reconstruction de la vessie, plastie d'augmentation de la vessie par laparoscopie
		57.87.99↔	Reconstruction de la vessie, autre

procédure N01-12

40.3x.10↔	Lymphadénectomie régionale, indépendante d'autre intervention, SAP	40.52.11↔	Excision radicale des ganglions lymphatiques rétropéritonéaux (para-aortiques, para-caves) et pelviens, au cours d'une autre intervention
40.3x.11↔	Lymphadénectomie régionale, indépendante d'autre intervention, région cervicale	40.52.99↔	Excision radicale des ganglions lymphatiques péri-aortiques, autre
40.3x.12↔	Lymphadénectomie régionale, indépendante d'autre intervention, région axillaire	40.53.00↔	Excision radicale des ganglions lymphatiques iliaques, SAP
40.3x.13↔	Lymphadénectomie régionale, indépendante d'autre intervention, région para-aortique, pelvienne ou iliaque ou pour obturation	40.53.10↔	Excision radicale des ganglions lymphatiques iliaques, indépendante d'autre intervention
40.3x.14↔	Lymphadénectomie régionale, indépendante d'autre intervention, région inguinale, chirurgie ouverte	40.53.11↔	Excision radicale des ganglions lymphatiques iliaques dans le cadre d'une autre intervention
40.3x.15↔	Lymphadénectomie régionale, indépendante d'autre intervention, région inguinale, par laparoscopie	40.53.99↔	Excision radicale des ganglions lymphatiques iliaques, autre
40.3x.16↔	Lymphadénectomie régionale, indépendante d'autre intervention, région médiastinale et péribronchique	40.54.00↔	Excision radicale de ganglions lymphatiques inguinaux, SAP
40.3x.19↔	Lymphadénectomie régionale, indépendante d'autre intervention, autre	40.54.10↔	Excision radicale de ganglions lymphatiques inguinaux en tant qu'intervention autonome
40.3x.21↔	Lymphadénectomie régionale dans le cadre d'une autre intervention, région cervicale	40.54.11↔	Excision radicale des ganglions lymphatiques inguinaux dans le cadre d'une autre intervention
40.3x.22↔	Lymphadénectomie régionale dans le cadre d'une autre intervention, région axillaire	40.54.99↔	Excision radicale des ganglions lymphatiques inguinaux, autre
40.3x.23↔	Lymphadénectomie régionale dans le cadre d'une autre intervention, région para-aortique, pelvienne ou iliaque	40.59.00↔	Excision radicale d'autres ganglions lymphatiques, SAP
40.3x.24↔	Lymphadénectomie régionale dans le cadre d'une autre intervention, pour obturation	40.59.10↔	Excision radicale d'autres ganglions lymphatiques, indépendante d'autre intervention, SAP
40.3x.25↔	Lymphadénectomie régionale dans le cadre d'une autre intervention, région inguinale	40.59.11↔	Excision radicale de ganglions médiastinaux, indépendante d'autre intervention
40.3x.26↔	Lymphadénectomie régionale dans le cadre d'une autre intervention, région médiastinale et péribronchique	40.59.12↔	Excision radicale de ganglions péribronchiques, indépendante d'autre intervention
40.3x.29↔	Lymphadénectomie régionale dans le cadre d'une autre intervention, autre	40.59.19↔	Excision radicale d'autres ganglions lymphatiques, indépendante d'autre intervention, autre
40.52.00↔	Excision radicale des ganglions lymphatiques péri-aortiques, SAP	40.59.20↔	Excision radicale d'autres ganglions lymphatiques dans le cadre d'une autre intervention, SAP
40.52.10↔	Excision radicale des ganglions lymphatiques rétropéritonéaux (para-aortiques, para-caves) et pelviens, indépendante d'autre intervention	40.59.21↔	Excision radicale de ganglions lymphatiques médiastinaux dans le cadre d'une autre intervention
		40.59.22↔	Excision radicale de ganglions lymphatiques péribronchiques dans le cadre d'une autre intervention
		40.59.29↔	Excision radicale d'autres ganglions lymphatiques dans le cadre d'une autre intervention, autre
		40.59.99↔	Excision radicale d'autres ganglions lymphatiques, autre

ADRG N02**Interventions sur l'utérus et le système utéroannexiel pour néoformation maligne des ovaires et des annexes**

Diagnostic principal dans le tableau N02-1 et au moins un(e) procédure dans le tableau N02-2

DRG N02A**Interventions sur l'utérus et le système utéroannexiel pour néoformation maligne des ovaires et des annexes, avec CC extrêmement sévères**

PCCL > 3

DRG N02B**Interventions sur l'utérus et le système utéroannexiel pour néoformation maligne des ovaires et des annexes****diagnostic principal N02-1**

C56	Tumeur maligne de l'ovaire	C57.3	Tumeur maligne: Paramètre
C57.0	Tumeur maligne: Trompe de Fallope	C57.4	Tumeur maligne: Annexes de l'utérus, sans précision
C57.1	Tumeur maligne: Ligament large	C79.6	Tumeur maligne secondaire de l'ovaire
C57.2	Tumeur maligne: Ligament rond	D39.1	Tumeurs à évolution imprévisible ou inconnue: Ovaire

procédure N02-2

40.3x.10↔	Lymphadénectomie régionale, indépendante d'autre intervention, SAP	65.21↔	Marsupialisation de kyste ovarien
40.3x.11↔	Lymphadénectomie régionale, indépendante d'autre intervention, région cervicale	65.22↔	Résection cunéiforme de l'ovaire
40.3x.12↔	Lymphadénectomie régionale, indépendante d'autre intervention, région axillaire	65.23↔	Marsupialisation de kyste ovarien par laparoscopie
40.3x.13↔	Lymphadénectomie régionale, indépendante d'autre intervention, région para-aortique, pelvienne ou iliaque ou pour obturation	65.24↔	Résection cunéiforme de l'ovaire par laparoscopie
40.3x.14↔	Lymphadénectomie régionale, indépendante d'autre intervention, région inguinale, chirurgie ouverte	65.25↔	Autre excision ou destruction locale de l'ovaire par laparoscopie
40.3x.15↔	Lymphadénectomie régionale, indépendante d'autre intervention, région inguinale, par laparoscopie	65.29↔	Autre excision ou destruction locale de l'ovaire
40.3x.16↔	Lymphadénectomie régionale, indépendante d'autre intervention, région médiastinale et péribronchique	65.30↔	Ovariectomie, SAP
40.3x.19↔	Lymphadénectomie régionale, indépendante d'autre intervention, autre	65.31↔	Ovariectomie par laparoscopie
40.3x.21↔	Lymphadénectomie régionale dans le cadre d'une autre intervention, région cervicale	65.32↔	Ovariectomie, par chirurgie ouverte
40.3x.22↔	Lymphadénectomie régionale dans le cadre d'une autre intervention, région axillaire	65.33↔	Ovariectomie, par voie vaginale
40.3x.23↔	Lymphadénectomie régionale dans le cadre d'une autre intervention, région para-aortique, pelvienne ou iliaque	65.34↔	Ovariectomie, par voie vaginale, assistée par laparoscopie
40.3x.24↔	Lymphadénectomie régionale dans le cadre d'une autre intervention, pour obturation	65.39↔	Ovariectomie, autre
40.3x.25↔	Lymphadénectomie régionale dans le cadre d'une autre intervention, région inguinale	65.40↔	Salpingo-ovariectomie, SAP
40.3x.26↔	Lymphadénectomie régionale dans le cadre d'une autre intervention, région médiastinale et péribronchique	65.41↔	Salpingo-ovariectomie par laparoscopie
40.3x.29↔	Lymphadénectomie régionale dans le cadre d'une autre intervention, autre	65.42↔	Salpingo-ovariectomie, par chirurgie ouverte
54.23↔	Biopsie péritonéale	65.43↔	Salpingo-ovariectomie, par voie vaginale
59.02↔	Autre lyse d'adhérences périrénales ou périurétérales	65.44↔	Salpingo-ovariectomie, par voie vaginale, assistée par laparoscopie
59.03.00↔	Lyse d'adhérences périrénales ou périurétérales par laparoscopie, SAP	65.49↔	Salpingo-ovariectomie, autre
59.03.10↔	Urétérolyse sans repositionnement intrapéritonéal, par laparoscopie	65.71↔	Autre suture simple de l'ovaire
59.03.11↔	Urétérolyse avec repositionnement intrapéritonéal, par laparoscopie	65.72↔	Autre réimplantation d'ovaire
59.03.99↔	Lyse d'adhérences périrénales ou périurétérales par laparoscopie, autre	65.73↔	Autre salpingo-ovarioplastie
59.91↔	Excision de tissu périrénal ou périvésical	65.74↔	Suture simple de l'ovaire par laparoscopie
59.92↔	Autres opérations de tissu périrénal ou périvésical	65.75↔	Réimplantation d'ovaire par laparoscopie
65.01↔	Ovariectomie laparoscopique	65.76↔	Salpingo-ovarioplastie par laparoscopie
65.09↔	Autre ovariectomie	65.79↔	Autre réparation d'ovaire
65.11↔	Biopsie de l'ovaire par aspiration	65.81.00↔	Adhésiolyse d'ovaire et de trompe de Fallope par laparoscopie, SAP
65.12↔	Autre biopsie de l'ovaire	65.81.10↔	Adhésiolyse tubo-ovariennes du péritoine pelvien de la femme par laparoscopie
65.13↔	Biopsie d'ovaire par laparoscopie	65.81.99↔	Adhésiolyse d'ovaire et de trompe de Fallope par laparoscopie, autre
65.14↔	Autres interventions diagnostiques par laparoscopie sur l'ovaire	65.89.00↔	Autre adhésiolyse d'ovaire et de trompe de Fallope, SAP
		65.89.10↔	Autre adhésiolyse d'ovaire et de trompe de Fallope, par chirurgie ouverte
		65.89.11↔	Autre adhésiolyse d'ovaire et de trompe de Fallope, avec traitement microchirurgical
		65.89.12↔	Autre adhésiolyse tubo-ovariennes du péritoine pelvien de la femme, par chirurgie ouverte
		65.89.13↔	Autre adhésiolyse tubo-ovariennes du péritoine pelvien de la femme, avec traitement microchirurgical
		65.89.99↔	Autre adhésiolyse d'ovaire et de trompe de Fallope, autre
		65.92↔	Grefte d'ovaire
		65.93↔	Rupture manuelle de kyste d'ovaire
		65.94↔	Dénervation d'ovaire
		65.95↔	Libération de torsion d'ovaire
		65.99↔	Autres opérations d'ovaire
		66.00↔	Salpingotomie, SAP

66.03↔	Salpingotomie, par chirurgie ouverte	66.b2↔	Excision et destruction de tissu ou lésion de la trompe de Fallope, par voie vaginale
66.04↔	Salpingotomie, par laparoscopie	66.b3↔	Excision et destruction de tissu ou lésion de la trompe de Fallope, par voie vaginale, assistée par laparoscopie
66.05↔	Salpingotomie, par voie vaginale	66.b4↔	Excision et destruction de tissu ou lésion de la trompe de Fallope, par laparoscopie
66.06↔	Salpingotomie, par voie vaginale, assistée par laparoscopie	66.b9↔	Excision et destruction de lésion d'une trompe de Fallope, autre
66.09↔	Salpingotomie, autre	68.0↔	Hystérotomie
66.11.21↔	Biopsie de trompe de Fallope, par chirurgie ouverte	68.13↔	Biopsie ouverte de l'utérus
66.11.31↔	Biopsie de trompe de Fallope, par laparoscopie	68.14↔	Biopsie ouverte des ligaments utérins
66.40↔	Salpingectomie, SAP	68.15↔	Biopsie fermée des ligaments utérins
66.41.11↔	Salpingectomie totale, par chirurgie ouverte	68.16↔	Biopsie fermée de l'utérus
66.41.21↔	Salpingectomie totale, par laparoscopie	68.30↔	Hystérectomie subtotale, SAP
66.41.31↔	Salpingectomie totale, par voie vaginale	68.31↔	Hystérectomie subtotale, par laparoscopie
66.41.41↔	Salpingectomie totale, par voie vaginale, assistée par laparoscopie	68.32↔	Hystérectomie subtotale, par chirurgie ouverte
66.42.11↔	Salpingectomie partielle, par chirurgie ouverte	68.39↔	Hystérectomie subtotale, autre
66.42.21↔	Salpingectomie partielle, par laparoscopie	68.40↔	Hystérectomie totale, SAP
66.42.31↔	Salpingectomie partielle, par voie vaginale	68.41↔	Hystérectomie totale, par laparoscopie
66.42.41↔	Salpingectomie partielle, par voie vaginale, assistée par laparoscopie	68.42↔	Hystérectomie totale, par chirurgie ouverte
66.49↔	Salpingectomie, autre	68.43↔	Hystérectomie totale, par voie vaginale
66.71↔	Suture simple de trompe de Fallope	68.44↔	Hystérectomie totale, par voie vaginale, assistée par laparoscopie [LAVH]
66.72↔	Salpingo-oophorostomie	68.49↔	Hystérectomie totale, autre
66.73↔	Salpingo-salpingostomie	68.60↔	Hystérectomie radicale, SAP
66.74↔	Salpingo-utérostomie	68.61↔	Hystérectomie radicale par laparoscopie
66.79.00↔	Autre réparation (plastie) de trompe de Fallope, SAP	68.62↔	Hystérectomie radicale, par chirurgie ouverte
66.79.10↔	Autre réparation (plastie) de trompe de Fallope, par chirurgie ouverte (abdominale)	68.63↔	Hystérectomie radicale, par voie vaginale
66.79.20↔	Autre réparation (plastie) de trompe de Fallope, par voie vaginale	68.64↔	Hystérectomie radicale, par voie vaginale, assistée par laparoscopie [LARVH]
66.79.21↔	Autre réparation (plastie) de trompe de Fallope, par voie vaginale, assistée par laparoscopie	68.6a↔	Hystérectomie radicale, autre
66.79.30↔	Autre réparation (plastie) de trompe de Fallope, par laparoscopie	69.23↔	Réparation vaginale d'inversion utérine (chronique)
66.79.99↔	Autre réparation (plastie) de trompe de Fallope, autre	69.29↔	Autre réparation de l'utérus et des structures de soutien
66.93↔	Insertion ou remplacement de prothèse de trompe de Fallope	69.3↔	Dénervation utérine paracervicale
66.94↔	Retrait de prothèse de trompe de Fallope	69.41↔	Suture de lacération de l'utérus
66.95↔	Insufflation d'agent thérapeutique dans la trompe de Fallope	69.42↔	Fermeture de fistule de l'utérus
66.96↔	Dilatation de trompe de Fallope	69.49.00↔	Autre réparation de l'utérus et métoplastie, SAP
66.97↔	Enfouissement (insertion) du pavillon de la trompe utérine dans la paroi utérine	69.49.10↔	Autre réparation de l'utérus et métoplastie, par chirurgie ouverte (abdominale)
66.99↔	Autre opération de trompe de Fallope	69.49.20↔	Autre réparation de l'utérus et métoplastie, par voie vaginale
66.a0↔	Destruction et occlusion des trompes de Fallope, SAP	69.49.21↔	Autre réparation de l'utérus et métoplastie, par voie vaginale, assistée par laparoscopie
66.a1↔	Destruction et occlusion des trompes de Fallope, par chirurgie ouverte	69.49.30↔	Autre réparation de l'utérus et métoplastie, par laparoscopie
66.a2↔	Destruction et occlusion des trompes de Fallope, par laparoscopie	69.49.99↔	Autre réparation de l'utérus et métoplastie, autre
66.a3↔	Destruction et occlusion des trompes de Fallope, par voie vaginale	69.91↔	Insertion de moyen thérapeutique dans l'utérus
66.a4↔	Destruction et occlusion des trompes de Fallope, par voie vaginale, assistée par laparoscopie	69.93↔	Insertion de laminaire
66.a9↔	Destruction et occlusion des trompes de Fallope, autre	69.98↔	Autres opérations des structures de soutien de l'utérus
66.b0↔	Excision et destruction de tissu ou lésion de la trompe de Fallope, SAP	69.99↔	Autres opérations du col utérin et de l'utérus
66.b1↔	Excision et destruction de tissu ou lésion de la trompe de Fallope, par chirurgie ouverte	70.23↔	Biopsie du cul-de-sac
		75.50↔	Réparation de déchirure obstétricale récente de l'utérus, SAP
		75.52↔	Réparation de déchirure obstétricale récente du corps utérin

ADR G N03**Interventions sur l'utérus et le système utéroannexiel pour néoformation maligne d'autres organes**

Diagnostic principal dans le tableau N03-1 et au moins un(e) procédure dans le tableau N03-2

DR G N03A**Interventions sur l'utérus et le système utéroannexiel pour néoformation maligne d'autres organes, avec CC extrêmement sévères**

PCCL > 3

DR G N03B**Interventions sur l'utérus et le système utéroannexiel pour néoformation maligne d'autres organes**

diagnostic principal N03-1

C51.0	Tumeur maligne: Grande lèvre	C54.9	Tumeur maligne: Corps de l'utérus, sans précision
C51.1	Tumeur maligne: Petite lèvre	C55	Tumeur maligne de l'utérus, partie non précisée
C51.2	Tumeur maligne: Clitoris	C57.7	Tumeur maligne: Autres organes génitaux de la femme précisés
C51.8	Tumeur maligne: Lésion à localisations contiguës de la vulve	C57.8	Tumeur maligne: Lésion à localisations contiguës des organes génitaux de la femme
C51.9	Tumeur maligne: Vulve, sans précision	C57.9	Tumeur maligne: Organe génital de la femme, sans précision
C52	Tumeur maligne du vagin	C58	Tumeur maligne du placenta
C53.0	Tumeur maligne: Endocol	C76.3	Tumeur maligne: Pelvis
C53.1	Tumeur maligne: Exocol	C79.82	Tumeur maligne secondaire des organes génitaux
C53.8	Tumeur maligne: Lésion à localisations contiguës du col de l'utérus	D39.0	Tumeurs à évolution imprévisible ou inconnue: Utérus
C53.9	Tumeur maligne: Col de l'utérus, sans précision	D39.2	Tumeurs à évolution imprévisible ou inconnue: Placenta
C54.0	Tumeur maligne: Isthme de l'utérus	D39.7	Tumeurs à évolution imprévisible ou inconnue: Autres organes génitaux de la femme
C54.1	Tumeur maligne: Endomètre	D39.9	Tumeurs à évolution imprévisible ou inconnue: Organe génital de la femme, sans précision
C54.2	Tumeur maligne: Myomètre		
C54.3	Tumeur maligne: Fond de l'utérus		
C54.8	Tumeur maligne: Lésion à localisations contiguës du corps de l'utérus		

procédure N03-2

40.3x.10↔	Lymphadénectomie régionale, indépendante d'autre intervention, SAP	65.22↔	Résection cunéiforme de l'ovaire
40.3x.11↔	Lymphadénectomie régionale, indépendante d'autre intervention, région cervicale	65.23↔	Marsupialisation de kyste ovarien par laparoscopie
40.3x.12↔	Lymphadénectomie régionale, indépendante d'autre intervention, région axillaire	65.24↔	Résection cunéiforme de l'ovaire par laparoscopie
40.3x.13↔	Lymphadénectomie régionale, indépendante d'autre intervention, région para-aortique, pelvienne ou iliaque ou pour obturation	65.25↔	Autre excision ou destruction locale de l'ovaire par laparoscopie
40.3x.14↔	Lymphadénectomie régionale, indépendante d'autre intervention, région inguinale, chirurgie ouverte	65.29↔	Autre excision ou destruction locale de l'ovaire
40.3x.15↔	Lymphadénectomie régionale, indépendante d'autre intervention, région inguinale, par laparoscopie	65.30↔	Ovariectomie, SAP
40.3x.16↔	Lymphadénectomie régionale, indépendante d'autre intervention, région médiastinale et péribronchique	65.31↔	Ovariectomie par laparoscopie
40.3x.19↔	Lymphadénectomie régionale, indépendante d'autre intervention, autre	65.32↔	Ovariectomie, par chirurgie ouverte
40.3x.21↔	Lymphadénectomie régionale dans le cadre d'une autre intervention, région cervicale	65.33↔	Ovariectomie, par voie vaginale
40.3x.22↔	Lymphadénectomie régionale dans le cadre d'une autre intervention, région axillaire	65.34↔	Ovariectomie, par voie vaginale, assistée par laparoscopie
40.3x.23↔	Lymphadénectomie régionale dans le cadre d'une autre intervention, région para-aortique, pelvienne ou iliaque	65.39↔	Ovariectomie, autre
40.3x.24↔	Lymphadénectomie régionale dans le cadre d'une autre intervention, pour obturation	65.40↔	Salpingo-ovariectomie, SAP
40.3x.25↔	Lymphadénectomie régionale dans le cadre d'une autre intervention, région inguinale	65.41↔	Salpingo-ovariectomie par laparoscopie
40.3x.26↔	Lymphadénectomie régionale dans le cadre d'une autre intervention, région médiastinale et péribronchique	65.42↔	Salpingo-ovariectomie, par chirurgie ouverte
40.3x.29↔	Lymphadénectomie régionale dans le cadre d'une autre intervention, autre	65.43↔	Salpingo-ovariectomie, par voie vaginale
54.23↔	Biopsie péritonéale	65.44↔	Salpingo-ovariectomie, par voie vaginale, assistée par laparoscopie
59.02↔	Autre lyse d'adhérences périrénales ou périurétérales	65.49↔	Salpingo-ovariectomie, autre
59.03.00↔	Lyse d'adhérences périrénales ou périurétérales par laparoscopie, SAP	65.71↔	Autre suture simple de l'ovaire
59.03.10↔	Urétérolyse sans repositionnement intrapéritonéal, par laparoscopie	65.72↔	Autre réimplantation d'ovaire
59.03.11↔	Urétérolyse avec repositionnement intrapéritonéal, par laparoscopie	65.73↔	Autre salpingo-ovarioplastie
59.03.99↔	Lyse d'adhérences périrénales ou périurétérales par laparoscopie, autre	65.74↔	Suture simple de l'ovaire par laparoscopie
59.91↔	Excision de tissu périrénal ou périvésical	65.75↔	Réimplantation d'ovaire par laparoscopie
59.92↔	Autres opérations de tissu périrénal ou périvésical	65.76↔	Salpingo-ovarioplastie par laparoscopie
65.01↔	Ovariectomie laparoscopique	65.79↔	Autre réparation d'ovaire
65.09↔	Autre ovariectomie	65.81.00↔	Adhésiolyse d'ovaire et de trompe de Fallope par laparoscopie, SAP
65.11↔	Biopsie de l'ovaire par aspiration	65.81.10↔	Adhésiolyse tubo-ovariennes du péritoine pelvien de la femme par laparoscopie
65.12↔	Autre biopsie de l'ovaire	65.81.99↔	Adhésiolyse d'ovaire et de trompe de Fallope par laparoscopie, autre
65.13↔	Biopsie d'ovaire par laparoscopie	65.89.00↔	Autre adhésiolyse d'ovaire et de trompe de Fallope, SAP
65.14↔	Autres interventions diagnostiques par laparoscopie sur l'ovaire	65.89.10↔	Autre adhésiolyse d'ovaire et de trompe de Fallope, par chirurgie ouverte
65.21↔	Marsupialisation de kyste ovarien	65.89.11↔	Autre adhésiolyse d'ovaire et de trompe de Fallope, avec traitement microchirurgical
		65.89.12↔	Autre adhésiolyse tubo-ovariennes du péritoine pelvien de la femme, par chirurgie ouverte
		65.89.13↔	Autre adhésiolyse tubo-ovariennes du péritoine pelvien de la femme, avec traitement microchirurgical
		65.89.99↔	Autre adhésiolyse d'ovaire et de trompe de Fallope, autre
		65.92↔	Grefe d'ovaire
		65.93↔	Rupture manuelle de kyste d'ovaire
		65.94↔	Dénervation d'ovaire
		65.95↔	Libération de torsion d'ovaire
		65.99↔	Autres opérations d'ovaire
		66.00↔	Salpingotomie, SAP
		66.03↔	Salpingotomie, par chirurgie ouverte
		66.04↔	Salpingotomie, par laparoscopie

66.05↔	Salpingotomie, par voie vaginale	66.b2↔	Excision et destruction de tissu ou lésion de la trompe de Fallope, par voie vaginale
66.06↔	Salpingotomie, par voie vaginale, assistée par laparoscopie	66.b3↔	Excision et destruction de tissu ou lésion de la trompe de Fallope, par voie vaginale, assistée par laparoscopie
66.09↔	Salpingotomie, autre	66.b4↔	Excision et destruction de tissu ou lésion de la trompe de Fallope, par laparoscopie
66.11.21↔	Biopsie de trompe de Fallope, par chirurgie ouverte	66.b9↔	Excision et destruction de lésion d'une trompe de Fallope, autre
66.11.31↔	Biopsie de trompe de Fallope, par laparoscopie	68.0↔	Hystérotomie
66.40↔	Salpingectomie, SAP	68.13↔	Biopsie ouverte de l'utérus
66.41.11↔	Salpingectomie totale, par chirurgie ouverte	68.14↔	Biopsie ouverte des ligaments utérins
66.41.21↔	Salpingectomie totale, par laparoscopie	68.15↔	Biopsie fermée des ligaments utérins
66.41.31↔	Salpingectomie totale, par voie vaginale	68.16↔	Biopsie fermée de l'utérus
66.41.41↔	Salpingectomie totale, par voie vaginale, assistée par laparoscopie	68.30↔	Hystérectomie subtotal, SAP
66.42.11↔	Salpingectomie partielle, par chirurgie ouverte	68.31↔	Hystérectomie subtotal, par laparoscopie
66.42.21↔	Salpingectomie partielle, par laparoscopie	68.32↔	Hystérectomie subtotal, par chirurgie ouverte
66.42.31↔	Salpingectomie partielle, par voie vaginale	68.39↔	Hystérectomie subtotal, autre
66.42.41↔	Salpingectomie partielle, par voie vaginale, assistée par laparoscopie	68.40↔	Hystérectomie totale, SAP
66.49↔	Salpingectomie, autre	68.41↔	Hystérectomie totale, par laparoscopie
66.71↔	Suture simple de trompe de Fallope	68.42↔	Hystérectomie totale, par chirurgie ouverte
66.72↔	Salpingo-oophorostomie	68.43↔	Hystérectomie totale, par voie vaginale
66.73↔	Salpingo-salpingostomie	68.44↔	Hystérectomie totale, par voie vaginale, assistée par laparoscopie [LAVH]
66.74↔	Salpingo-utérostomie	68.49↔	Hystérectomie totale, autre
66.79.00↔	Autre réparation (plastie) de trompe de Fallope, SAP	68.60↔	Hystérectomie radicale, SAP
66.79.10↔	Autre réparation (plastie) de trompe de Fallope, par chirurgie ouverte (abdominale)	68.61↔	Hystérectomie radicale par laparoscopie
66.79.20↔	Autre réparation (plastie) de trompe de Fallope, par voie vaginale	68.62↔	Hystérectomie radicale, par chirurgie ouverte
66.79.21↔	Autre réparation (plastie) de trompe de Fallope, par voie vaginale, assistée par laparoscopie	68.63↔	Hystérectomie radicale, par voie vaginale
66.79.30↔	Autre réparation (plastie) de trompe de Fallope, par laparoscopie	68.64↔	Hystérectomie radicale, par voie vaginale, assistée par laparoscopie [LARVH]
66.79.99↔	Autre réparation (plastie) de trompe de Fallope, autre	68.6a↔	Hystérectomie radicale, autre
66.93↔	Insertion ou remplacement de prothèse de trompe de Fallope	69.23↔	Réparation vaginale d'inversion utérine (chronique)
66.94↔	Retrait de prothèse de trompe de Fallope	69.29↔	Autre réparation de l'utérus et des structures de soutien
66.95↔	Insufflation d'agent thérapeutique dans la trompe de Fallope	69.3↔	Dénervation utérine paracervicale
66.96↔	Dilatation de trompe de Fallope	69.41↔	Suture de lacération de l'utérus
66.97↔	Enfouissement (insertion) du pavillon de la trompe utérine dans la paroi utérine	69.42↔	Fermeture de fistule de l'utérus
66.99↔	Autre opération de trompe de Fallope	69.49.00↔	Autre réparation de l'utérus et métoplastie, SAP
66.a0↔	Destruction et occlusion des trompes de Fallope, SAP	69.49.10↔	Autre réparation de l'utérus et métoplastie, par chirurgie ouverte (abdominale)
66.a1↔	Destruction et occlusion des trompes de Fallope, par chirurgie ouverte	69.49.20↔	Autre réparation de l'utérus et métoplastie, par voie vaginale
66.a2↔	Destruction et occlusion des trompes de Fallope, par laparoscopie	69.49.21↔	Autre réparation de l'utérus et métoplastie, par voie vaginale, assistée par laparoscopie
66.a3↔	Destruction et occlusion des trompes de Fallope, par voie vaginale	69.49.30↔	Autre réparation de l'utérus et métoplastie, par laparoscopie
66.a4↔	Destruction et occlusion des trompes de Fallope, par voie vaginale, assistée par laparoscopie	69.49.99↔	Autre réparation de l'utérus et métoplastie, autre
66.a9↔	Destruction et occlusion des trompes de Fallope, autre	69.91↔	Insertion de moyen thérapeutique dans l'utérus
66.b0↔	Excision et destruction de tissu ou lésion de la trompe de Fallope, SAP	69.93↔	Insertion de laminaire
66.b1↔	Excision et destruction de tissu ou lésion de la trompe de Fallope, par chirurgie ouverte	69.98↔	Autres opérations des structures de soutien de l'utérus
		69.99↔	Autres opérations du col utérin et de l'utérus
		70.23↔	Biopsie du cul-de-sac
		75.50↔	Réparation de déchirure obstétricale récente de l'utérus, SAP
		75.52↔	Réparation de déchirure obstétricale récente du corps utérin

ADRG N04**Hystérectomie sauf en cas de néoformation maligne**

Diagnostic principal pas dans le tableau N04-1 et procédure dans le tableau N04-2

DRG N04A**Hystérectomie sauf en cas de néoformation maligne, avec CC sévères ou intervention coûteuse**

PCCL > 2 ou procédure dans le tableau N04-3

DRG N04B**Hystérectomie sauf en cas de néoformation maligne****diagnostic N04-1**

C51.0 Tumeur maligne: Grande lèvre
C51.1 Tumeur maligne: Petite lèvre

C51.2 Tumeur maligne: Clitoris
C51.8 Tumeur maligne: Lésion à localisations contiguës de la vulve

C51.9	Tumeur maligne: Vulve, sans précision	C57.2	Tumeur maligne: Ligament rond
C52	Tumeur maligne du vagin	C57.3	Tumeur maligne: Paramètre
C53.0	Tumeur maligne: Endocol	C57.4	Tumeur maligne: Annexes de l'utérus, sans précision
C53.1	Tumeur maligne: Exocol	C57.7	Tumeur maligne: Autres organes génitaux de la femme précisés
C53.8	Tumeur maligne: Lésion à localisations contiguës du col de l'utérus	C57.8	Tumeur maligne: Lésion à localisations contiguës des organes génitaux de la femme
C53.9	Tumeur maligne: Col de l'utérus, sans précision	C57.9	Tumeur maligne: Organe génital de la femme, sans précision
C54.0	Tumeur maligne: Isthme de l'utérus	C58	Tumeur maligne du placenta
C54.1	Tumeur maligne: Endomètre	C76.3	Tumeur maligne: Pelvis
C54.2	Tumeur maligne: Myomètre	C79.6	Tumeur maligne secondaire de l'ovaire
C54.3	Tumeur maligne: Fond de l'utérus	C79.82	Tumeur maligne secondaire des organes génitaux
C54.8	Tumeur maligne: Lésion à localisations contiguës du corps de l'utérus	D39.0	Tumeurs à évolution imprévisible ou inconnue: Utérus
C54.9	Tumeur maligne: Corps de l'utérus, sans précision	D39.1	Tumeurs à évolution imprévisible ou inconnue: Ovaire
C55	Tumeur maligne de l'utérus, partie non précisée	D39.2	Tumeurs à évolution imprévisible ou inconnue: Placenta
C56	Tumeur maligne de l'ovaire	D39.7	Tumeurs à évolution imprévisible ou inconnue: Autres organes génitaux de la femme
C57.0	Tumeur maligne: Trompe de Fallope	D39.9	Tumeurs à évolution imprévisible ou inconnue: Organe génital de la femme, sans précision
C57.1	Tumeur maligne: Ligament large		

procédure N04-2

40.3x.10↔	Lymphadénectomie régionale, indépendante d'autre intervention, SAP	40.3x.26↔	Lymphadénectomie régionale dans le cadre d'une autre intervention, région médiastinale et péribronchique
40.3x.11↔	Lymphadénectomie régionale, indépendante d'autre intervention, région cervicale	40.3x.29↔	Lymphadénectomie régionale dans le cadre d'une autre intervention, autre
40.3x.12↔	Lymphadénectomie régionale, indépendante d'autre intervention, région axillaire	59.02↔	Autre lyse d'adhérences périménales ou périurétérales
40.3x.13↔	Lymphadénectomie régionale, indépendante d'autre intervention, région para-aortique, pelvienne ou iliaque ou pour obturation	59.03.00↔	Lyse d'adhérences périménales ou périurétérales par laparoscopie, SAP
40.3x.14↔	Lymphadénectomie régionale, indépendante d'autre intervention, région inguinale, chirurgie ouverte	59.03.10↔	Urétérolyse sans repositionnement intrapéritonéal, par laparoscopie
40.3x.15↔	Lymphadénectomie régionale, indépendante d'autre intervention, région inguinale, par laparoscopie	59.03.11↔	Urétérolyse avec repositionnement intrapéritonéal, par laparoscopie
40.3x.16↔	Lymphadénectomie régionale, indépendante d'autre intervention, région médiastinale et péribronchique	59.03.99↔	Lyse d'adhérences périménales ou périurétérales par laparoscopie, autre
40.3x.19↔	Lymphadénectomie régionale, indépendante d'autre intervention, autre	59.91↔	Excision de tissu périnéal ou périvésical
40.3x.21↔	Lymphadénectomie régionale dans le cadre d'une autre intervention, région cervicale	68.30↔	Hystérectomie subtotal, SAP
40.3x.22↔	Lymphadénectomie régionale dans le cadre d'une autre intervention, région axillaire	68.31↔	Hystérectomie subtotal, par laparoscopie
40.3x.23↔	Lymphadénectomie régionale dans le cadre d'une autre intervention, région para-aortique, pelvienne ou iliaque	68.32↔	Hystérectomie subtotal, par chirurgie ouverte
40.3x.24↔	Lymphadénectomie régionale dans le cadre d'une autre intervention, pour obturation	68.39↔	Hystérectomie subtotal, autre
40.3x.25↔	Lymphadénectomie régionale dans le cadre d'une autre intervention, région inguinale	68.40↔	Hystérectomie totale, SAP
		68.41↔	Hystérectomie totale, par laparoscopie
		68.42↔	Hystérectomie totale, par chirurgie ouverte
		68.43↔	Hystérectomie totale, par voie vaginale
		68.44↔	Hystérectomie totale, par voie vaginale, assistée par laparoscopie [LAVH]
		68.49↔	Hystérectomie totale, autre

procédure N04-3

48.75.00↔	Rectopexie abdominale, SAP	57.84.12↔	Fermeture de fistule vésico-vaginale par voie transvésicale
48.75.09↔	Rectopexie abdominale, autre	57.84.13↔	Fermeture de fistule vésico-vaginale par laparoscopie
48.75.11↔	Rectopexie abdominale, par chirurgie ouverte	57.84.20↔	Fermeture chirurgicale ouverte de fistule vésico-cutanée
48.75.21↔	Rectopexie abdominale, par laparoscopie	57.84.21↔	Fermeture de fistule vésico-cutanée par laparoscopie
48.76.00↔	Autre rectopexie, SAP	57.84.99↔	Fermeture d'autre fistule vésicale, autre
48.76.10↔	Rectopexie par rectotomie postérieure	57.85↔	Cysto-urétroplastie et plastie du col vésical
48.76.11↔	Autre rectopexie, résection de muqueuse extra-anales (selon Rehn-Delorme)	57.89↔	Autre réparation de la vessie
48.76.99↔	Autre rectopexie, autre	58.39.10↔	Autre excision ou destruction locale de lésion ou de tissu de l'urètre, excision chirurgicale ouverte
56.84.00↔	Fermeture d'autre fistule d'urètre, SAP	58.39.99↔	Autre excision ou destruction locale de lésion ou de tissu de l'urètre, autre
56.84.10↔	Fermeture chirurgicale ouverte de fistule urétéro-intestinale	58.93.11↔	Implantation de sphincter vésical artificiel
56.84.11↔	Fermeture de fistule urétéro-intestinale par laparoscopie	58.94.00↔	Traitement ajustable de l'incontinence urinaire, SAP
56.84.20↔	Fermeture chirurgicale ouverte de fistule urétéro-vaginale	58.94.11↔	Implantation de système ajustable pour le traitement de l'incontinence urinaire
56.84.21↔	Fermeture de fistule urétéro-vaginale par laparoscopie	58.94.21↔	Enlèvement de système ajustable pour le traitement de l'incontinence urinaire
56.84.22↔	Fermeture de fistule urétéro-vaginale par voie vaginale	58.94.31↔	Révision sans remplacement de système ajustable pour le traitement de l'incontinence urinaire
56.84.99↔	Fermeture d'autre fistule d'urètre, autre	58.94.99↔	Traitement ajustable de l'incontinence urinaire, autre
57.84.00↔	Fermeture d'autre fistule vésicale, SAP	59.4↔	Opération de soutien suprapubien
57.84.10↔	Fermeture chirurgicale ouverte de fistule vésico-vaginale par voie abdominale		
57.84.11↔	Fermeture de fistule vésico-vaginale par voie vaginale		

59.5↔	Suspension urétrale rétropubienne	70.61.99↔	Construction vaginale, autre
59.6↔	Suspension para-urétrale	70.62↔	Reconstruction vaginale
59.71↔	Cystourétopexie avec muscle releveur	70.63↔	Construction vaginale, avec greffon ou prothèse
59.73.00↔	Suspension transvaginale, SAP	70.64↔	Reconstruction vaginale, avec greffon ou prothèse
59.73.10↔	Suspension transvaginale par une bande de soutènement alloplastique, SAP	70.72.00↔	Réparation de fistule colo-vaginale, SAP
59.73.11↔	Suspension transvaginale par une bande de soutènement alloplastique, bande vaginale sans tension (TVT)	70.72.10↔	Réparation de fistule colo-vaginale, par chirurgie ouverte (abdominale)
59.73.12↔	Suspension transvaginale par une bande de soutènement alloplastique, bandelette transobturatrice (TOT)	70.72.20↔	Réparation de fistule colo-vaginale, par voie vaginale
59.73.19↔	Suspension transvaginale par une bande de soutènement alloplastique, autre	70.72.30↔	Réparation de fistule colo-vaginale, par laparoscopie
59.73.99↔	Suspension transvaginale, autre	70.72.99↔	Réparation de fistule colo-vaginale, autre
59.79↔	Autre réparation d'incontinence urinaire de stress	70.73.00↔	Réparation de fistule recto-vaginale, SAP
69.21↔	Opération d'interposition	70.73.10↔	Réparation de fistule recto-vaginale, par chirurgie ouverte (abdominale)
69.22↔	Autre suspension utérine	70.73.20↔	Réparation de fistule recto-vaginale, par voie vaginale
70.4x.00↔	Oblitération et excision totale du vagin, SAP	70.73.30↔	Réparation de fistule recto-vaginale, par laparoscopie
70.4x.10↔	Colpectomie subtotal	70.73.99↔	Réparation de fistule recto-vaginale, autre
70.4x.20↔	Colpectomie totale	70.77↔	Suspension et fixation du vagin
70.4x.30↔	Colpectomie étendue (radicale)	70.78↔	Suspension et fixation du vagin, avec greffon ou prothèse
70.4x.99↔	Oblitération et excision totale du vagin, autre	71.73↔	Construction de l'orifice vaginal
70.61.00↔	Construction vaginale, SAP	71.79↔	Autre réparation de la vulve et du périnée
70.61.11↔	Construction d'un vagin par greffe de peau pédiculée du pénis (pour changement de sexe)		

ADRG N05**Ovariectomies et interventions complexes sur les trompes utérines sauf lors de néoformation maligne**

Diagnostic principal pas dans le tableau N05-1 et au moins un(e) procédure dans le tableau N05-3

DRG N05A**Ovariectomies et interventions complexes sur les trompes utérines sauf lors de néoformation maligne, avec CC sévères**

PCCL > 3

DRG N05B**Ovariectomies et interventions complexes sur les trompes utérines sauf lors de néoformation maligne, lors d'endométriose**

Diagnostic dans le tableau N05-2

DRG N05C**Ovariectomies et interventions complexes sur les trompes utérines sauf lors de néoformation maligne****diagnostic N05-1**

C51.0	Tumeur maligne: Grande lèvre	C57.0	Tumeur maligne: Trompe de Fallope
C51.1	Tumeur maligne: Petite lèvre	C57.1	Tumeur maligne: Ligament large
C51.2	Tumeur maligne: Clitoris	C57.2	Tumeur maligne: Ligament rond
C51.8	Tumeur maligne: Lésion à localisations contiguës de la vulve	C57.3	Tumeur maligne: Paramètre
C51.9	Tumeur maligne: Vulve, sans précision	C57.4	Tumeur maligne: Annexes de l'utérus, sans précision
C52	Tumeur maligne du vagin	C57.7	Tumeur maligne: Autres organes génitaux de la femme précisés
C53.0	Tumeur maligne: Endocol	C57.8	Tumeur maligne: Lésion à localisations contiguës des organes génitaux de la femme
C53.1	Tumeur maligne: Exocol	C57.9	Tumeur maligne: Organe génital de la femme, sans précision
C53.8	Tumeur maligne: Lésion à localisations contiguës du col de l'utérus	C58	Tumeur maligne du placenta
C53.9	Tumeur maligne: Col de l'utérus, sans précision	C76.3	Tumeur maligne: Pelvis
C54.0	Tumeur maligne: Isthme de l'utérus	C79.6	Tumeur maligne secondaire de l'ovaire
C54.1	Tumeur maligne: Endomètre	C79.82	Tumeur maligne secondaire des organes génitaux
C54.2	Tumeur maligne: Myomètre	D39.0	Tumeurs à évolution imprévisible ou inconnue: Utérus
C54.3	Tumeur maligne: Fond de l'utérus	D39.1	Tumeurs à évolution imprévisible ou inconnue: Ovaire
C54.8	Tumeur maligne: Lésion à localisations contiguës du corps de l'utérus	D39.2	Tumeurs à évolution imprévisible ou inconnue: Placenta
C54.9	Tumeur maligne: Corps de l'utérus, sans précision	D39.7	Tumeurs à évolution imprévisible ou inconnue: Autres organes génitaux de la femme
C55	Tumeur maligne de l'utérus, partie non précisée	D39.9	Tumeurs à évolution imprévisible ou inconnue: Organe génital de la femme, sans précision
C56	Tumeur maligne de l'ovaire		

diagnostic N05-2

N80.0	Endométriose de l'utérus	N80.3	Endométriose du péritoine pelvien
N80.1	Endométriose de l'ovaire	N80.4	Endométriose du septum recto-vaginal et du vagin
N80.2	Endométriose de la trompe de Fallope	N80.5	Endométriose de l'intestin

procédure N05-3

54.51↔	Lyse d'adhérences péritonéales, par laparoscopie	65.81.10↔	Adhésiolyse tubo-ovariennes du péritoine pelvien de la femme par laparoscopie
65.30↔	Ovariectomie, SAP	65.81.99↔	Adhésiolyse d'ovaire et de trompe de Fallope par laparoscopie, autre
65.31↔	Ovariectomie par laparoscopie	66.73↔	Salpingo-salpingostomie
65.32↔	Ovariectomie, par chirurgie ouverte	66.74↔	Salpingo-utérostomie
65.33↔	Ovariectomie, par voie vaginale	66.79.00↔	Autre réparation (plastie) de trompe de Fallope, SAP
65.34↔	Ovariectomie, par voie vaginale, assistée par laparoscopie	66.79.10↔	Autre réparation (plastie) de trompe de Fallope, par chirurgie ouverte (abdominale)
65.39↔	Ovariectomie, autre	66.79.20↔	Autre réparation (plastie) de trompe de Fallope, par voie vaginale
65.40↔	Salpingo-ovariectomie, SAP	66.79.21↔	Autre réparation (plastie) de trompe de Fallope, par voie vaginale, assistée par laparoscopie
65.41↔	Salpingo-ovariectomie par laparoscopie	66.79.30↔	Autre réparation (plastie) de trompe de Fallope, par laparoscopie
65.42↔	Salpingo-ovariectomie, par chirurgie ouverte	66.79.99↔	Autre réparation (plastie) de trompe de Fallope, autre
65.43↔	Salpingo-ovariectomie, par voie vaginale		
65.44↔	Salpingo-ovariectomie, par voie vaginale, assistée par laparoscopie		
65.49↔	Salpingo-ovariectomie, autre		
65.73↔	Autre salpingo-ovarioplastie		
65.81.00↔	Adhésiolyse d'ovaire et de trompe de Fallope par laparoscopie, SAP		

ADRG N06**Interventions réparatrices complexes sur les organes génitaux féminins**

Procédure dans le tableau N06-1

DRG N06A**Interventions réparatrices complexes sur les organes génitaux féminins, avec CC sévères ou procédures de complication**

PCCL > 2 ou Procédures de complications

DRG N06B**Interventions réparatrices complexes sur les organes génitaux féminins****procédure N06-1**

48.75.00↔	Rectopexie abdominale, SAP	49.78.31↔	Réparation de l'anus lors d'agénésies anorectales congénitales et atrésies anales, périnéale
48.75.09↔	Rectopexie abdominale, autre	49.79↔	Réparation de l'anus, autre
48.75.11↔	Rectopexie abdominale, par chirurgie ouverte	56.84.00↔	Fermeture d'autre fistule d'uretère, SAP
48.75.21↔	Rectopexie abdominale, par laparoscopie	56.84.10↔	Fermeture chirurgicale ouverte de fistule urétéro-intestinale
48.76.00↔	Autre rectopexie, SAP	56.84.11↔	Fermeture de fistule urétéro-intestinale par laparoscopie
48.76.10↔	Rectopexie par rectotomie postérieure	56.84.20↔	Fermeture chirurgicale ouverte de fistule urétéro-vaginale
48.76.11↔	Autre rectopexie, résection de muqueuse extra-anales (selon Rehn-Delorme)	56.84.21↔	Fermeture de fistule urétéro-vaginale par laparoscopie
48.76.99↔	Autre rectopexie, autre	56.84.22↔	Fermeture de fistule urétéro-vaginale par voie vaginale
48.79↔	Autre réparation du rectum	56.84.99↔	Fermeture d'autre fistule d'uretère, autre
48.93↔	Réparation de fistule périrectale	57.84.00↔	Fermeture d'autre fistule vésicale, SAP
49.77.11↔	Anoproctoplastie, par chirurgie ouverte	57.84.10↔	Fermeture chirurgicale ouverte de fistule vésico-vaginale par voie abdominale
49.77.12↔	Anoproctoplastie, périnéale	57.84.11↔	Fermeture de fistule vésico-vaginale par voie vaginale
49.77.13↔	Anoproctoplastie, par laparoscopie	57.84.12↔	Fermeture de fistule vésico-vaginale par voie transvésicale
49.78.00↔	Réparation d'agénésies anorectales congénitales et atrésies anales, SAP	57.84.13↔	Fermeture de fistule vésico-vaginale par laparoscopie
49.78.09↔	Réparation d'agénésies anorectales congénitales et atrésies anales, autre	57.84.20↔	Fermeture chirurgicale ouverte de fistule vésico-cutanée
49.78.11↔	Anorectoplastie antérieure, par chirurgie ouverte et périnéale	57.84.21↔	Fermeture de fistule vésico-cutanée par laparoscopie
49.78.12↔	Anorectoplastie sagittale postérieure [PSARP], par chirurgie ouverte et périnéale	57.84.99↔	Fermeture d'autre fistule vésicale, autre
49.78.13↔	Anorectoplastie sagittale postérieure [PSARP], avec fermeture de fistule de l'appareil génito-urinaire, par chirurgie ouverte et périnéale	57.85↔	Cysto-urétroplastie et plastie du col vésical
49.78.14↔	Anorectoplastie sagittale postérieure [PSARP], avec correction d'une malformation du vagin, par chirurgie ouverte et périnéale	57.89↔	Autre réparation de la vessie
49.78.21↔	Abaissement abdominopérinéal ou sacro-abdominopérinéal lors d'agénésies anorectales congénitales et atrésies anales	58.39.10↔	Autre excision ou destruction locale de lésion ou de tissu de l'urètre, excision chirurgicale ouverte
		58.39.30↔	Urétréctomie simple en tant qu'intervention autonome chez la femme
		58.39.31↔	Urétréctomie radicale en tant qu'intervention autonome chez la femme
		58.39.32↔	Urétréctomie simple en tant qu'intervention autonome chez l'homme

58.39.33↔	Urétréctomie radicale en tant qu'intervention autonome chez l'homme	70.61.00↔	Construction vaginale, SAP
58.39.99↔	Autre excision ou destruction locale de lésion ou de tissu de l'urètre, autre	70.61.11↔	Construction d'un vagin par greffe de peau pédiculée du pénis (pour changement de sexe)
58.43.00↔	Fermeture d'autre fistule urétrale, SAP	70.61.99↔	Construction vaginale, autre
58.43.10↔	Fermeture chirurgicale ouverte de fistule uréthro-vaginale (voie abdominale)	70.62↔	Reconstruction vaginale
58.43.11↔	Fermeture de fistule uréthro-vaginale par laparoscopie	70.63↔	Construction vaginale, avec greffon ou prothèse
58.43.12↔	Fermeture de fistule uréthro-vaginale par voie vaginale	70.64↔	Reconstruction vaginale, avec greffon ou prothèse
58.43.20↔	Fermeture de fistule uréthro-cutanée	70.72.00↔	Réparation de fistule colo-vaginale, SAP
58.43.30↔	Fermeture de fistule uréthro-rectale	70.72.10↔	Réparation de fistule colo-vaginale, par chirurgie ouverte (abdominale)
58.43.99↔	Fermeture d'autre fistule urétrale, autre	70.72.20↔	Réparation de fistule colo-vaginale, par voie vaginale
58.93.11↔	Implantation de sphincter vésical artificiel	70.72.30↔	Réparation de fistule colo-vaginale, par laparoscopie
58.94.00↔	Traitement ajustable de l'incontinence urinaire, SAP	70.72.99↔	Réparation de fistule colo-vaginale, autre
58.94.11↔	Implantation de système ajustable pour le traitement de l'incontinence urinaire	70.73.00↔	Réparation de fistule recto-vaginale, SAP
58.94.21↔	Enlèvement de système ajustable pour le traitement de l'incontinence urinaire	70.73.10↔	Réparation de fistule recto-vaginale, par chirurgie ouverte (abdominale)
58.94.31↔	Révision sans remplacement de système ajustable pour le traitement de l'incontinence urinaire	70.73.20↔	Réparation de fistule recto-vaginale, par voie vaginale
58.94.99↔	Traitement ajustable de l'incontinence urinaire, autre	70.73.30↔	Réparation de fistule recto-vaginale, par laparoscopie
59.6↔	Suspension para-urétrale	70.73.99↔	Réparation de fistule recto-vaginale, autre
59.71↔	Cystourétopexie avec muscle releveur	70.77↔	Suspension et fixation du vagin
69.21↔	Opération d'interposition	70.78↔	Suspension et fixation du vagin, avec greffon ou prothèse
69.22↔	Autre suspension utérine	70.79.00↔	Autre réparation du vagin, SAP
70.4x.00↔	Oblitération et excision totale du vagin, SAP	70.79.10↔	Autre colporrhaphie du vagin avec plastie du plancher pelvien
70.4x.10↔	Colpectomie subtotal	70.79.99↔	Autre réparation du vagin, autre
70.4x.20↔	Colpectomie totale	70.92.00↔	Autre opération du cul-de-sac, SAP
70.4x.30↔	Colpectomie étendue (radicale)	70.92.10↔	Plastie d'entéro-élytroccèle
70.4x.99↔	Oblitération et excision totale du vagin, autre	70.92.99↔	Autre opération du cul-de-sac, autre
70.53↔	Réparation de cystocèle et de rectocèle, avec greffon ou prothèse	70.93↔	Autres opérations du cul-de-sac, avec greffon ou prothèse
70.54↔	Réparation de cystocèle, avec greffon ou prothèse	71.61↔	Vulvectomie partielle
70.55↔	Réparation de rectocèle, avec greffon ou prothèse	71.62↔	Vulvectomie totale
		71.73↔	Construction de l'orifice vaginal
		71.79↔	Autre réparation de la vulve et du périnée

ADRG N07**Autres interventions sur l'utérus et le système utéroannexiel sauf lors de néoformation maligne, avec diagnostic complexe**

Diagnostic principal dans le tableau N07-1 et procédure dans le tableau N07-2

DRG N07Z**Autres interventions sur l'utérus et le système utéroannexiel sauf lors de néoformation maligne, avec diagnostic complexe****diagnostic principal N07-1**

N70.0	Salpingite et ovaire aiguës	N73.5	Pelvipéritonite chez la femme, sans précision
N70.1	Salpingite et ovaire chroniques	N73.6	Adhérences pelvi-péritonéales chez la femme
N70.9	Salpingite et ovaire, sans précision	N73.8	Autres affections inflammatoires pelviennes précisées de la femme
N71.0	Affection inflammatoire aiguë de l'utérus, à l'exclusion du col	N73.9	Affection inflammatoire pelvienne de la femme, sans précision
N71.1	Affection inflammatoire chronique de l'utérus, à l'exclusion du col	N80.0	Endométriose de l'utérus
N71.9	Affection inflammatoire de l'utérus, sans précision, à l'exclusion du col	N80.1	Endométriose de l'ovaire
N73.0	Paramérite et phlegmon pelvien aigus	N80.2	Endométriose de la trompe de Fallope
N73.1	Paramérite et phlegmon pelvien chroniques	N80.3	Endométriose du péritoine pelvien
N73.2	Paramérite et phlegmon pelvien, sans précision	N80.4	Endométriose du septum recto-vaginal et du vagin
N73.3	Pelvipéritonite aiguë chez la femme	N80.8	Autres endométrioses
N73.4	Pelvipéritonite chronique chez la femme	N80.9	Endométriose, sans précision

procédure N07-2

54.23↔	Biopsie péritonéale	65.14↔	Autres interventions diagnostiques par laparoscopie sur l'ovaire
59.91↔	Excision de tissu périrénal ou périvésical	65.21↔	Marsupialisation de kyste ovarien
59.92↔	Autres opérations de tissu périrénal ou périvésical	65.22↔	Résection cunéiforme de l'ovaire
65.01↔	Ovariectomie laparoscopique	65.23↔	Marsupialisation de kyste ovarien par laparoscopie
65.09↔	Autre ovariectomie	65.24↔	Résection cunéiforme de l'ovaire par laparoscopie
65.11↔	Biopsie de l'ovaire par aspiration	65.25↔	Autre excision ou destruction locale de l'ovaire par laparoscopie
65.12↔	Autre biopsie de l'ovaire	65.29↔	Autre excision ou destruction locale de l'ovaire
65.13↔	Biopsie d'ovaire par laparoscopie	65.32↔	Ovariectomie, par chirurgie ouverte

65.33↔	Ovariectomie, par voie vaginale	66.79.30↔	Autre réparation (plastie) de trompe de Fallope, par laparoscopie
65.71↔	Autre suture simple de l'ovaire	66.79.99↔	Autre réparation (plastie) de trompe de Fallope, autre
65.72↔	Autre réimplantation d'ovaire	66.93↔	Insertion ou remplacement de prothèse de trompe de Fallope
65.73↔	Autre salpingo-ovarioplastie	66.94↔	Retrait de prothèse de trompe de Fallope
65.74↔	Suture simple de l'ovaire par laparoscopie	66.95↔	Insufflation d'agent thérapeutique dans la trompe de Fallope
65.75↔	Réimplantation d'ovaire par laparoscopie	66.96↔	Dilatation de trompe de Fallope
65.76↔	Salpingo-ovarioplastie par laparoscopie	66.97↔	Enfouissement (insertion) du pavillon de la trompe utérine dans la paroi utérine
65.79↔	Autre réparation d'ovaire	66.99↔	Autre opération de trompe de Fallope
65.81.00↔	Adhésiolyse d'ovaire et de trompe de Fallope par laparoscopie, SAP	66.a0↔	Destruction et occlusion des trompes de Fallope, SAP
65.81.10↔	Adhésiolyse tubo-ovariennes du péritoine pelvien de la femme par laparoscopie	66.a1↔	Destruction et occlusion des trompes de Fallope, par chirurgie ouverte
65.81.99↔	Adhésiolyse d'ovaire et de trompe de Fallope par laparoscopie, autre	66.a2↔	Destruction et occlusion des trompes de Fallope, par laparoscopie
65.89.00↔	Autre adhésiolyse d'ovaire et de trompe de Fallope, SAP	66.a3↔	Destruction et occlusion des trompes de Fallope, par voie vaginale
65.89.10↔	Autre adhésiolyse d'ovaire et de trompe de Fallope, par chirurgie ouverte	66.a4↔	Destruction et occlusion des trompes de Fallope, par voie vaginale, assistée par laparoscopie
65.89.11↔	Autre adhésiolyse d'ovaire et de trompe de Fallope, avec traitement microchirurgical	66.a9↔	Destruction et occlusion des trompes de Fallope, autre
65.89.12↔	Autre adhésiolyse tubo-ovariennes du péritoine pelvien de la femme, par chirurgie ouverte	66.b0↔	Excision et destruction de tissu ou lésion de la trompe de Fallope, SAP
65.89.13↔	Autre adhésiolyse tubo-ovariennes du péritoine pelvien de la femme, avec traitement microchirurgical	66.b1↔	Excision et destruction de tissu ou lésion de la trompe de Fallope, par chirurgie ouverte
65.89.99↔	Autre adhésiolyse d'ovaire et de trompe de Fallope, autre	66.b2↔	Excision et destruction de tissu ou lésion de la trompe de Fallope, par voie vaginale
65.92↔	Grefte d'ovaire	66.b3↔	Excision et destruction de tissu ou lésion de la trompe de Fallope, par voie vaginale, assistée par laparoscopie
65.93↔	Rupture manuelle de kyste d'ovaire	66.b4↔	Excision et destruction de tissu ou lésion de la trompe de Fallope, par laparoscopie
65.94↔	Dénervation d'ovaire	66.b9↔	Excision et destruction de lésion d'une trompe de Fallope, autre
65.95↔	Libération de torsion d'ovaire	68.0↔	Hystérotomie
65.99↔	Autres opérations d'ovaire	68.13↔	Biopsie ouverte de l'utérus
66.00↔	Salpingotomie, SAP	68.14↔	Biopsie ouverte des ligaments utérins
66.03↔	Salpingotomie, par chirurgie ouverte	68.15↔	Biopsie fermée des ligaments utérins
66.04↔	Salpingotomie, par laparoscopie	68.16↔	Biopsie fermée de l'utérus
66.05↔	Salpingotomie, par voie vaginale	69.23↔	Réparation vaginale d'inversion utérine (chronique)
66.06↔	Salpingotomie, par voie vaginale, assistée par laparoscopie	69.29↔	Autre réparation de l'utérus et des structures de soutien
66.09↔	Salpingotomie, autre	69.3↔	Dénervation utérine paracervicale
66.11.21↔	Biopsie de trompe de Fallope, par chirurgie ouverte	69.41↔	Suture de lacération de l'utérus
66.11.31↔	Biopsie de trompe de Fallope, par laparoscopie	69.42↔	Fermeture de fistule de l'utérus
66.40↔	Salpingectomie, SAP	69.49.00↔	Autre réparation de l'utérus et métroplastie, SAP
66.41.11↔	Salpingectomie totale, par chirurgie ouverte	69.49.10↔	Autre réparation de l'utérus et métroplastie, par chirurgie ouverte (abdominale)
66.41.21↔	Salpingectomie totale, par laparoscopie	69.49.20↔	Autre réparation de l'utérus et métroplastie, par voie vaginale
66.41.31↔	Salpingectomie totale, par voie vaginale	69.49.21↔	Autre réparation de l'utérus et métroplastie, par voie vaginale, assistée par laparoscopie
66.41.41↔	Salpingectomie totale, par voie vaginale, assistée par laparoscopie	69.49.30↔	Autre réparation de l'utérus et métroplastie, par laparoscopie
66.42.11↔	Salpingectomie partielle, par chirurgie ouverte	69.49.99↔	Autre réparation de l'utérus et métroplastie, autre
66.42.21↔	Salpingectomie partielle, par laparoscopie	69.91↔	Insertion de moyen thérapeutique dans l'utérus
66.42.31↔	Salpingectomie partielle, par voie vaginale	69.93↔	Insertion de laminaire
66.42.41↔	Salpingectomie partielle, par voie vaginale, assistée par laparoscopie	69.98↔	Autres opérations des structures de soutien de l'utérus
66.49↔	Salpingectomie, autre	69.99↔	Autres opérations du col utérin et de l'utérus
66.71↔	Suture simple de trompe de Fallope	70.23↔	Biopsie du cul-de-sac
66.72↔	Salpingo-oophorostomie	75.50↔	Réparation de déchirure obstétricale récente de l'utérus, SAP
66.79.00↔	Autre réparation (plastie) de trompe de Fallope, SAP	75.52↔	Réparation de déchirure obstétricale récente du corps utérin
66.79.10↔	Autre réparation (plastie) de trompe de Fallope, par chirurgie ouverte (abdominale)		
66.79.20↔	Autre réparation (plastie) de trompe de Fallope, par voie vaginale		
66.79.21↔	Autre réparation (plastie) de trompe de Fallope, par voie vaginale, assistée par laparoscopie		

ADRG N08**Interventions endoscopiques sur les organes génitaux féminins**

Procédure dans le tableau N08-1

DRG N08Z**Interventions endoscopiques sur les organes génitaux féminins**

procédure N08-1

47.01↔	Appendicectomie, par laparoscopie	56.83↔	Fermeture d'urétérostomie
47.11↔	Appendicectomie en passant, dans le cadre d'une laparoscopie faite pour une autre raison	57.58↔	Excision ou destruction laparoscopique d'autre lésion ou de tissu de la vessie
48.74↔	Rectorectostomie	57.59.00↔	Excision ou destruction ouverte d'autre lésion ou tissu vésical, SAP
54.51↔	Lyse d'adhérences péritonéales, par laparoscopie	57.59.10↔	Excision ou destruction ouverte d'autre lésion ou tissu vésical, excision chirurgicale ouverte
56.41.00↔	Urétérectomie partielle, SAP	57.59.20↔	Excision ou destruction ouverte d'autre lésion ou tissu vésical, myectomie
56.41.10↔	Urétérectomie partielle, résection percutanée transvésicale du méat urétéral	57.59.99↔	Excision ou destruction ouverte d'autre lésion ou tissu vésical, autre
56.41.11↔	Urétérectomie partielle, résection transurétrale du méat urétéral	57.6x.00↔	Cystectomie partielle, SAP
56.41.12↔	Urétérectomie partielle, résection chirurgicale ouverte du méat urétéral	57.6x.10↔	Cystectomie partielle chirurgicale ouverte, sans néo-implantation d'uretère
56.41.20↔	Urétérectomie partielle chirurgicale ouverte	57.6x.11↔	Cystectomie partielle par laparoscopie, sans néo-implantation d'uretère
56.41.21↔	Urétérectomie partielle par laparoscopie	57.6x.12↔	Cystectomie partielle chirurgicale ouverte, avec néo-implantation unilatérale ou bilatérale d'uretère
56.41.30↔	Urétérectomie partielle, résection de moignon urétéral	57.6x.13↔	Cystectomie partielle par laparoscopie, avec néo-implantation unilatérale ou bilatérale d'uretère
56.41.40↔	Résection transurétrale d'urétérocèle	57.6x.20↔	Cystectomie partielle, résection supra-trigonale ou subtotale chirurgicale ouverte, sans néo-implantation d'uretère
56.41.41↔	Résection chirurgicale ouverte d'urétérocèle	57.6x.21↔	Cystectomie partielle, résection supra-trigonale ou subtotale par laparoscopie, sans néo-implantation d'uretère
56.41.49↔	Résection d'urétérocèle, autre voie d'abord	57.6x.22↔	Cystectomie partielle, résection supra-trigonale ou subtotale chirurgicale ouverte, avec néo-implantation unilatérale ou bilatérale d'uretère
56.41.99↔	Urétérectomie partielle, autre	57.6x.23↔	Cystectomie partielle, résection supra-trigonale ou subtotale par laparoscopie, avec néo-implantation unilatérale ou bilatérale d'uretère
56.51.00↔	Formation d'urétéro-iléostomie cutanée, SAP	57.6x.99↔	Cystectomie partielle, autre
56.51.10↔	Formation d'urétéro-iléostomie cutanée, urétéro-iléo-cutanéostomie [conduit iléal] ou urétéro-colo-cutanéostomie [conduit colique/sigmoïde] par chirurgie ouverte	58.5x.00↔	Libération de sténose urétrale, SAP
56.51.11↔	Formation d'urétéro-iléostomie cutanée, urétéro-iléo-cutanéostomie [conduit iléal] ou urétéro-colo-cutanéostomie [conduit colique/sigmoïde] par laparoscopie	58.5x.10↔	Libération de sténose urétrale, incision transurétrale du sphincter urétral externe
56.51.12↔	Formation d'urétéro-iléostomie cutanée avec interposition intestinale [conduit] (stomie non continente), autre voie d'abord	58.5x.20↔	Libération de sténose urétrale, urétrotomie interne
56.51.20↔	Formation d'urétéro-iléostomie cutanée par transformation d'autre dérivation urinaire supravésicale	58.5x.99↔	Libération de sténose urétrale, autre
56.51.30↔	Formation d'urétéro-iléostomie cutanée avec réservoir intestinal (stomie continente)	66.a0↔	Destruction et occlusion des trompes de Fallope, SAP
56.51.99↔	Formation d'urétéro-iléostomie cutanée, autre	66.a1↔	Destruction et occlusion des trompes de Fallope, par chirurgie ouverte
56.61.00↔	Formation d'autre urétérostomie cutanée, SAP	66.a2↔	Destruction et occlusion des trompes de Fallope, par laparoscopie
56.61.10↔	Formation d'autre urétérostomie cutanée, urétéro-cutanéostomie et transurétérocutanéostomie par laparoscopie	66.a3↔	Destruction et occlusion des trompes de Fallope, par voie vaginale
56.61.20↔	Formation d'autre urétérostomie cutanée par transformation d'autre dérivation urinaire supravésicale	66.a4↔	Destruction et occlusion des trompes de Fallope, par voie vaginale, assistée par laparoscopie
56.61.99↔	Formation d'autre urétérostomie cutanée, autre	66.a9↔	Destruction et occlusion des trompes de Fallope, autre
56.71.00↔	Dérivation urinaire dans l'intestin, SAP	70.32.00↔	Excision ou destruction locale de lésion ou tissu du cul-de-sac de Douglas, SAP
56.71.10↔	Urétéro-sigmoïdo-stomie avec formation de réservoir, par chirurgie ouverte	70.32.10↔	Excision locale de lésion ou tissu du cul-de-sac de Douglas
56.71.11↔	Urétéro-sigmoïdo-stomie avec formation de réservoir, par laparoscopie	70.32.11↔	Destruction locale de lésion ou tissu du cul-de-sac de Douglas
56.71.20↔	Dérivation urinaire dans l'intestin par transformation d'une autre dérivation urinaire supravésicale	70.32.99↔	Excision ou destruction locale de lésion ou tissu du cul-de-sac de Douglas, autre
56.71.99↔	Dérivation urinaire dans l'intestin, autre		
56.74.00↔	Urétérocystonéostomie, SAP		
56.74.10↔	Urétéro-cystonéostomie, réalisation de plastie anti-reflux isolée (p. ex. selon Lich-Gregoir) par chirurgie ouverte		
56.74.11↔	Urétéro-cystonéostomie, réalisation de plastie anti-reflux isolée (p. ex. selon Lich-Gregoir) par laparoscopie		
56.74.20↔	Urétéro-cystonéostomie avec modelage urétéral		
56.74.99↔	Urétéro-cystonéostomie, autre		

ADRG N09**Autres interventions sur le vagin, le col de l'utérus et la vulve ou dans la région inguino-génitale ou curiethérapie pour maladies et troubles des organes génitaux féminins sans CC extrêmement sévères**

Au moins un(e) procédure dans le tableau N09-1

DRG N09Z**Autres interventions sur le vagin, le col de l'utérus et la vulve ou dans la région inguino-génitale ou curiethérapie pour maladies et troubles des organes génitaux féminins sans CC extrêmement sévères**

procédure N09-1

66.b0↔	Excision et destruction de tissu ou lésion de la trompe de Fallope, SAP	92.27.23↔	Implantation ou insertion d'élément radioactif (brachythérapie par des sources scellées de radionucléides), intraluminaire
66.b1↔	Excision et destruction de tissu ou lésion de la trompe de Fallope, par chirurgie ouverte	92.27.30↔	Implantation ou insertion d'élément radioactif (brachythérapie par des sources scellées de radionucléides), vaisseau non spécifié
66.b2↔	Excision et destruction de tissu ou lésion de la trompe de Fallope, par voie vaginale	92.27.31↔	Implantation ou insertion d'élément radioactif (brachythérapie par des sources scellées de radionucléides), vaisseau coronaire
66.b3↔	Excision et destruction de tissu ou lésion de la trompe de Fallope, par voie vaginale, assistée par laparoscopie	92.27.39↔	Implantation ou insertion d'élément radioactif (brachythérapie par des sources scellées de radionucléides), autre vaisseau
66.b4↔	Excision et destruction de tissu ou lésion de la trompe de Fallope, par laparoscopie	92.27.40↔	Implantation ou insertion peropératoire d'élément radioactif (brachythérapie par des sources scellées de radionucléides)
66.b9↔	Excision et destruction de lésion d'une trompe de Fallope, autre	92.27.70↔	Moulages radioactifs, SAP
67.2↔	Conisation du col utérin	92.27.71↔	Moulages radioactifs: construction et application de moulage radioactif superficiel
67.31↔	Marsupialisation de kyste du col utérin	92.27.72↔	Moulages radioactifs: construction et pose d'applicateur non utilisé sur la surface corporelle
67.32↔	Destruction de lésion du col utérin par cautérisation	92.27.73↔	Moulages radioactifs: construction et pose d'applicateur oculaire
67.34↔	Destruction de lésion ou de tissu du col utérin par électrocoagulation	92.27.79↔	Autres moulages radioactifs
67.35↔	Destruction de lésion ou de tissu du col utérin par coagulation au laser	92.28.00↔	Injection, instillation ou administration orale de radio-isotope, SAP
67.39↔	Autre excision ou destruction de lésion ou de tissu du col utérin	92.28.01↔	Instillation d'un radionucléide libre dans l'articulation
68.21.10↔	Section de synéchie de l'endomètre, SAP	92.28.02↔	Traitement à l'iode radioactif, dose thérapeutique de I-131 jusqu'à 1,2 GBq, sans administration de thyrotropine recombinante (rh-TSH)
68.21.11↔	Section de synéchie de l'endomètre par hystérocopie	92.28.03↔	Traitement à l'iode radioactif, dose thérapeutique de I-131 jusqu'à 1,2 GBq, avec administration de thyrotropine recombinante (rh-TSH)
68.21.99↔	Section de synéchie de l'endomètre, autre	92.28.04↔	Traitement à l'iode radioactif, dose thérapeutique de I-131 de plus de 1,2 GBq à moins de 5 GBq, sans administration de thyrotropine recombinante (rh-TSH)
68.22.00↔	Incision ou excision de septum congénital de l'utérus, SAP	92.28.05↔	Traitement à l'iode radioactif, dose thérapeutique de I-131 de plus de 1,2 GBq à moins de 5 GBq, avec administration de thyrotropine recombinante (rh-TSH)
68.22.10↔	Incision ou excision de septum congénital de l'utérus, par voie vaginale	92.28.06↔	Traitement à l'iode radioactif, dose thérapeutique de I-131 de 5 GBq et plus, sans administration de thyrotropine recombinante (rh-TSH)
68.22.11↔	Incision ou excision de septum congénital de l'utérus par hystérocopie, sans contrôle	92.28.07↔	Traitement à l'iode radioactif, dose thérapeutique de I-131 de 5 GBq et plus, avec administration de thyrotropine recombinante (rh-TSH)
68.22.12↔	Incision ou excision de septum congénital de l'utérus par hystérocopie, assistée par laparoscopie	92.28.11↔	Thérapie de métastases osseuses par radionucléides libres
68.22.13↔	Incision ou excision de septum congénital de l'utérus par hystérocopie, sous contrôle échographique	92.28.13↔	Radiothérapie par ciblage de récepteurs avec des analogues de la somatostatine conjugués au DOTA
68.22.99↔	Incision ou excision de septum congénital de l'utérus, autre	92.28.20↔	Radioimmunothérapie par 90Y-ibritumomab-tiuxétan, parentérale
70.11↔	Hyménotomie	92.28.21↔	Administration parentérale de I-131-MIBG (méta-iodobenzylguanidine marquée à l'iode-131)
70.24.00↔	Biopsie vaginale, SAP	92.28.22↔	Radioimmunothérapie par iode 131 [I-131] tositumomab, par voie parentérale
70.24.20↔	Biopsie vaginale par incision	92.28.23↔	Radioimmunothérapie par autres anticorps, parentérale
70.24.99↔	Biopsie vaginale, autre	92.28.31↔	Radio-chimioembolisation intravasculaire sélective par le I-131-lipiodol
71.01↔	Lyse d'adhérences de la vulve	92.28.32↔	Radiothérapie intravasculaire sélective (SIRT) par embolisation avec des microsphères marquées à l'yttrium-90
71.09↔	Autre incision de la vulve et du périnée	92.28.33↔	Brachythérapie endovasculaire au rhénium-188
71.24↔	Excision ou autre destruction de la glande de Bartholin (kyste)	92.28.99↔	Injection, instillation ou administration orale de radio-isotopes, autre
71.29↔	Autres opérations de la glande de Bartholin	92.29.00↔	Brachythérapie par des sources scellées de radionucléides, SAP
71.71↔	Suture de lacération de vulve ou de périnée	92.29.09↔	Autre brachythérapie par des sources scellées de radionucléides
71.72↔	Réparation de fistule de vulve ou de périnée	92.29.11↔	Brachythérapie interstitielle par implantation de sources radioactives amovibles dans un seul plan, faible débit de dose
71.73↔	Construction de l'orifice vaginal	92.29.12↔	Brachythérapie interstitielle par implantation de sources radioactives amovibles dans un seul plan, débit de dose pulsé (pulsed dose rate)
71.79↔	Autre réparation de la vulve et du périnée	92.29.13↔	Brachythérapie interstitielle par implantation de sources radioactives amovibles dans un seul plan, haut débit de dose
86.6a.1a↔	Greffe autologue de peau totale, non étendue, aux fesses	92.29.19↔	Brachythérapie interstitielle par implantation de sources radioactives amovibles dans un seul plan, autre
86.6a.2a↔	Greffe autologue de peau totale, étendue, aux fesses		
86.6b.2a↔	Greffe autologue de peau d'épaisseur partielle, étendue, aux fesses		
86.7b.1a↔	Plastie régionale à lambeau pédiculé, aux fesses		
86.7c.1a↔	Plastie à lambeau pédiculé à distance, aux fesses		
86.7d.1a↔	Plastie à lambeau libre microvascularisé et anastomosé, aux fesses		
92.27.00↔	Implantation ou insertion d'élément radioactif (brachythérapie par des sources scellées de radionucléides), surface corporelle, site d'application autre ou non spécifié		
92.27.10↔	Implantation ou insertion d'élément radioactif (brachythérapie par des sources scellées de radionucléides), organes génitaux féminins, SAP		
92.27.11↔	Implantation ou insertion d'élément radioactif (brachythérapie par des sources scellées de radionucléides), intra-utérine		
92.27.12↔	Implantation ou insertion d'élément radioactif (brachythérapie par des sources scellées de radionucléides), intravaginale		
92.27.13↔	Implantation ou insertion d'élément radioactif (brachythérapie par des sources scellées de radionucléides), intra-utérine et intravaginale combinée		
92.27.21↔	Implantation ou insertion d'élément radioactif (brachythérapie par des sources scellées de radionucléides), surface corporelle		
92.27.22↔	Implantation ou insertion d'élément radioactif (brachythérapie par des sources scellées de radionucléides), intracavitaire		

92.29.21↔	Brachythérapie interstitielle par implantation de sources radioactives amovibles en fonction du volume dans plusieurs plans, faible débit de dose	92.29.36↔	Brachythérapie interstitielle par implantation de sources radioactives permanentes, de 31 à 35 sources
92.29.22↔	Brachythérapie interstitielle par implantation de sources radioactives amovibles en fonction du volume dans plusieurs plans, débit de dose pulsé (pulsed dose rate)	92.29.37↔	Brachythérapie interstitielle par implantation de sources radioactives permanentes, de 36 à 40 sources
92.29.23↔	Brachythérapie interstitielle par implantation de sources radioactives amovibles en fonction du volume dans plusieurs plans, haut débit de dose	92.29.38↔	Brachythérapie interstitielle par implantation de sources radioactives permanentes, de 41 à 45 sources
92.29.24↔	Brachythérapie par implantation peropératoire de sources radioactives amovibles dans plusieurs plans, haut débit de dose	92.29.39↔	Brachythérapie interstitielle par implantation de sources radioactives permanentes, de 46 à 50 sources
92.29.29↔	Brachythérapie interstitielle par implantation de sources radioactives amovibles en fonction du volume dans plusieurs plans, autre	92.29.3a↔	Brachythérapie interstitielle par implantation de sources radioactives permanentes, de 51 à 55 sources
92.29.31↔	Brachythérapie interstitielle par implantation de sources radioactives permanentes, jusqu'à 10 sources	92.29.3b↔	Brachythérapie interstitielle par implantation de sources radioactives permanentes, de 56 à 60 sources
92.29.32↔	Brachythérapie interstitielle par implantation de sources radioactives permanentes, de 11 à 15 sources	92.29.3c↔	Brachythérapie interstitielle par implantation de sources radioactives permanentes, de 61 à 65 sources
92.29.33↔	Brachythérapie interstitielle par implantation de sources radioactives permanentes, de 16 à 20 sources	92.29.3d↔	Brachythérapie interstitielle par implantation de sources radioactives permanentes, de 66 à 70 sources
92.29.34↔	Brachythérapie interstitielle par implantation de sources radioactives permanentes, de 21 à 25 sources	92.29.3e↔	Brachythérapie interstitielle par implantation de sources radioactives permanentes, 71 sources et plus
92.29.35↔	Brachythérapie interstitielle par implantation de sources radioactives permanentes, de 26 à 30 sources	92.29.40↔	Brachythérapie par applicateurs superficiels, SAP
		92.29.49↔	Autre brachythérapie par applicateurs superficiels
		92.29.51↔	Enlèvement de sources scellées de radionucléides ou d'applicateurs inactifs sous anesthésie

ADRG N10**Curetage diagnostique, hystérocopie, stérilisation, falloposcopie**

Procédure dans le tableau N10-1 ou procédure dans le tableau N10-2 et seulement procédures opératoires de tableau N10-2

DRG N10Z**Curetage diagnostique, hystérocopie, stérilisation, falloposcopie****procédure N10-1**

68.12.00↔	Endoscopie diagnostique de l'utérus et des structures de soutien, SAP	68.12.12↔	Hystérosalpingoscopie diagnostique
68.12.10↔	Hystérocopie, SAP	68.12.19↔	Hystérocopie, autre
68.12.11↔	Hystérocopie diagnostique	68.12.99↔	Endoscopie diagnostique de l'utérus et des structures de soutien, autre

procédure N10-2

66.8↔	Insufflation de trompe de Fallope	66.a9↔	Destruction et occlusion des trompes de Fallope, autre
66.a0↔	Destruction et occlusion des trompes de Fallope, SAP	68.23↔	Ablation d'endomètre
66.a1↔	Destruction et occlusion des trompes de Fallope, par chirurgie ouverte	69.09↔	Autre dilatation et curetage de l'utérus
66.a2↔	Destruction et occlusion des trompes de Fallope, par laparoscopie	69.59↔	Autre aspiration curetage de l'utérus
66.a3↔	Destruction et occlusion des trompes de Fallope, par voie vaginale	69.6↔	Technique chirurgicale pour provoquer ou réguler le flux menstruel
66.a4↔	Destruction et occlusion des trompes de Fallope, par voie vaginale, assistée par laparoscopie		

ADRG N11**Autres procédures opératoires sur les organes génitaux féminins**

Au moins un(e) procédure dans le tableau N11-1 ou procédure dans le tableau N11-2 et procédure dans le tableau N11-3

DRG N11A**Autres procédures opératoires sur les organes génitaux féminins avec intervention particulière ou CC extrêmement sévères**

Procédure dans le tableau N11-4 ou PCCL > 3

DRG N11B**Autres procédures opératoires sur les organes génitaux féminins**

procédure N11-1

02.98.10↔	Implantation ou remplacement d'une pompe de perfusion totalement implantable pour perfusion intraventriculaire, SAP	34.21.00↔	Thoracoscopie transpleurale, SAP
02.98.11↔	Implantation ou remplacement d'une pompe de perfusion totalement implantable pour perfusion intraventriculaire avec profil journalier variable programmable	34.21.10↔	Thoracoscopie transpleurale, première intervention
02.98.12↔	Implantation ou remplacement d'une pompe de perfusion totalement implantable pour perfusion intraventriculaire à débit constant	34.21.20↔	Thoracoscopie transpleurale, réintervention
02.98.19↔	Implantation ou remplacement d'une pompe de perfusion totalement implantable pour perfusion intraventriculaire, autre	34.21.99↔	Thoracoscopie transpleurale, autre
03.93.10↔	Implantation ou remplacement d'électrode(s) de neurostimulateur épidural temporaire, système à une électrode, stimulation d'essai	40.11.10↔	Biopsie ouverte (par incision) de ganglion lymphatique médiastinal, para-aortique, iliaque ou pelvien
03.93.11↔	Implantation ou remplacement d'électrode(s) de neurostimulateur épidural temporaire, système à plusieurs électrodes, stimulation d'essai	40.11.11↔	Biopsie ouverte (par incision) de ganglion lymphatique cervical, supraclaviculaire, axillaire ou inguinal
03.93.20↔	Implantation ou remplacement d'électrode(s) de neurostimulateur épidural permanent par voie percutanée, système à une électrode, stimulation continue	40.22.00↔	Excision de ganglion lymphatique mammaire interne, SAP
03.93.21↔	Implantation ou remplacement d'électrode(s) de neurostimulateur épidural permanent par voie percutanée, système à plusieurs électrodes, stimulation continue	40.22.10↔	Excision de ganglion lymphatique mammaire interne, par thoracoscopie
03.93.22↔	Implantation ou remplacement par voie chirurgicale ouverte d'électrode(s) de neurostimulateur épidural permanent, système à une électrode, stimulation continue	40.22.20↔	Excision chirurgicale ouverte de ganglion lymphatique mammaire interne
03.93.23↔	Implantation ou remplacement par voie chirurgicale ouverte d'électrode(s) de neurostimulateur épidural permanent, système à plusieurs électrodes, stimulation continue	40.22.99↔	Excision de ganglion lymphatique mammaire interne, autre
03.93.30↔	Implantation ou remplacement d'électrode sous-durale pour stimulation de racine antérieure	40.24.00↔	Excision de ganglion lymphatique inguinal, SAP
03.93.99↔	Implantation ou remplacement d'électrode(s) de neurostimulateur rachidien, autre	40.24.10↔	Excision chirurgicale ouverte de ganglion lymphatique inguinal, non marqué
03.9b.10↔	Implantation ou remplacement d'une pompe de perfusion totalement implantable pour perfusion intrathécale et épidurale, SAP	40.24.11↔	Excision chirurgicale ouverte de ganglion lymphatique inguinal marqué à l'aide d'un radio-isotope ou d'un colorant (lymphadénectomie de ganglion sentinelle)
03.9b.11↔	Implantation ou remplacement d'une pompe de perfusion totalement implantable pour perfusion intrathécale et épidurale avec profil journalier variable programmable	40.24.20↔	Excision de ganglion lymphatique inguinal, par laparoscopie
03.9b.12↔	Implantation ou remplacement d'une pompe de perfusion totalement implantable pour perfusion intrathécale et épidurale à débit constant	40.24.99↔	Excision de ganglion lymphatique inguinal, autre
03.9b.19↔	Implantation ou remplacement d'une pompe de perfusion totalement implantable pour perfusion intrathécale et épidurale, autre	40.29.10↔	Excision de ganglion lymphatique médiastinal, SAP
04.92.00↔	Implantation ou remplacement d'électrode(s) de neurostimulateur périphérique, SAP	40.29.11↔	Excision chirurgicale ouverte de ganglion lymphatique médiastinal
04.92.10↔	Implantation ou remplacement d'électrode(s) de neurostimulateur périphérique temporaire, système à une électrode, test de stimulation	40.29.12↔	Excision de ganglion lymphatique médiastinal, par thoracoscopie
04.92.11↔	Implantation ou remplacement d'électrode(s) de neurostimulateur périphérique temporaire, système à plusieurs électrodes, test de stimulation	40.29.19↔	Excision de ganglion lymphatique médiastinal, autre
04.92.20↔	Implantation ou remplacement d'électrode(s) de neurostimulateur périphérique permanent par voie percutanée, électrode en baguette, système à une électrode	40.29.20↔	Excision de ganglion lymphatique para-aortique
04.92.21↔	Implantation ou remplacement d'électrode(s) de neurostimulateur périphérique permanent par voie percutanée, électrode en baguette, système à plusieurs électrodes	40.29.30↔	Excision de ganglion lymphatique iliaque
04.92.30↔	Implantation ou remplacement par voie chirurgicale ouverte d'électrode(s) de neurostimulateur périphérique permanent, électrode à plaque, système à une électrode	40.29.70↔	Excision de lymphangiome ou d'hygroma kystique
04.92.31↔	Implantation ou remplacement par voie chirurgicale ouverte d'électrode(s) de neurostimulateur périphérique permanent, électrode à plaque, système à plusieurs électrodes	40.29.80↔	Excision d'adénopathie abdominale, excision de plusieurs ganglions (avec biopsie du foie), SAP
04.92.40↔	Implantation ou remplacement d'une électrode pour stimulation du nerf vague	40.29.81↔	Excision d'adénopathie abdominale, excision de plusieurs ganglions (avec biopsie du foie), chirurgie ouverte [laparotomie de stadification]
04.92.99↔	Implantation ou remplacement d'électrode(s) de neurostimulateur périphérique, autre	40.29.82↔	Excision d'adénopathie abdominale, excision de plusieurs ganglions (avec biopsie du foie), par laparoscopie [laparotomie de stadification]
05.23↔	Sympathectomie lombaire	40.29.89↔	Excision d'adénopathie abdominale, excision de plusieurs ganglions (avec biopsie du foie), autre
05.24↔	Sympathectomie présacrée	40.29.99↔	Excision simple d'autre structure lymphatique, autre
34.03↔	Réouverture de thoracotomie	40.3x.10↔	Lymphadénectomie régionale, indépendante d'autre intervention, SAP
34.06↔	Drainage de la cavité pleurale par voie thoracoscopique	40.3x.11↔	Lymphadénectomie régionale, indépendante d'autre intervention, région cervicale
		40.3x.12↔	Lymphadénectomie régionale, indépendante d'autre intervention, région axillaire
		40.3x.13↔	Lymphadénectomie régionale, indépendante d'autre intervention, région para-aortique, pelvienne ou iliaque ou pour obturation
		40.3x.14↔	Lymphadénectomie régionale, indépendante d'autre intervention, région inguinale, chirurgie ouverte
		40.3x.15↔	Lymphadénectomie régionale, indépendante d'autre intervention, région inguinale, par laparoscopie
		40.3x.16↔	Lymphadénectomie régionale, indépendante d'autre intervention, région médiastinale et péribronchique
		40.3x.19↔	Lymphadénectomie régionale, indépendante d'autre intervention, autre
		40.3x.21↔	Lymphadénectomie régionale dans le cadre d'une autre intervention, région cervicale
		40.3x.22↔	Lymphadénectomie régionale dans le cadre d'une autre intervention, région axillaire
		40.3x.23↔	Lymphadénectomie régionale dans le cadre d'une autre intervention, région para-aortique, pelvienne ou iliaque
		40.3x.24↔	Lymphadénectomie régionale dans le cadre d'une autre intervention, pour obturation
		40.3x.25↔	Lymphadénectomie régionale dans le cadre d'une autre intervention, région inguinale

40.3x.26↔	Lymphadénectomie régionale dans le cadre d'une autre intervention, région médiastinale et péribronchique	54.99.61↔	Relombotomie
40.3x.29↔	Lymphadénectomie régionale dans le cadre d'une autre intervention, autre	54.99.81↔	Révision sans remplacement de cathéters ainsi que de la pompe automatique programmable et rechargeable pour le drainage continu d'ascite
46.99.10↔	Décompression de l'intestin	54.99.82↔	Élimination d'une obstruction mécanique de cathéters d'une pompe automatique programmable et rechargeable pour drainage continu d'ascite
46.99.51↔	Insertion ou remplacement de prothèse non auto-expansible dans l'intestin, par chirurgie ouverte	54.99.84↔	Remplacement des cathéters de pompe automatique programmable et rechargeable pour le drainage continu d'ascite
46.99.52↔	Insertion ou remplacement de prothèse non auto-expansible dans l'intestin, par laparoscopie	54.a0↔	Opérations rétropéritonéales, SAP
46.99.61↔	Insertion ou remplacement de prothèse auto-expansible dans l'intestin, par chirurgie ouverte	54.a1↔	Excision et destruction de tissu rétropéritonéal
46.99.62↔	Insertion ou remplacement de prothèse auto-expansible dans l'intestin, par laparoscopie	54.a9↔	Opérations rétropéritonéales, autre
46.99.71↔	Enlèvement de prothèse de l'intestin, par chirurgie ouverte	56.41.00↔	Urétérectomie partielle, SAP
46.99.72↔	Enlèvement de prothèse de l'intestin, par laparoscopie	56.41.10↔	Urétérectomie partielle, résection percutanée transvésicale du méat urétéral
46.99.81↔	Section des brides de Ladd, par chirurgie ouverte	56.41.11↔	Urétérectomie partielle, résection transurétrale du méat urétéral
46.99.82↔	Section des brides de Ladd, par laparoscopie	56.41.12↔	Urétérectomie partielle, résection chirurgicale ouverte du méat urétéral
46.99.93↔	Fermeture de brèche du méso lors d'hernie interne, par chirurgie ouverte	56.41.20↔	Urétérectomie partielle chirurgicale ouverte
46.99.94↔	Fermeture de brèche du méso lors d'hernie interne, par laparoscopie	56.41.21↔	Urétérectomie partielle par laparoscopie
47.00↔	Appendicectomie, SAP	56.41.30↔	Urétérectomie partielle, résection de moignon urétéral
47.02↔	Appendicectomie, par chirurgie ouverte	56.41.40↔	Résection transurétrale d'urétérocèle
47.09↔	Appendicectomie, autres	56.41.41↔	Résection chirurgicale ouverte d'urétérocèle
47.10↔	Appendicectomie en passant, SAP	56.41.49↔	Résection d'urétérocèle, autre voie d'abord
47.12↔	Appendicectomie en passant, dans le cadre d'une laparoscopie faite pour une autre raison	56.41.99↔	Urétérectomie partielle, autre
47.19↔	Appendicectomie en passant, autre	56.51.00↔	Formation d'urétéro-iléostomie cutanée, SAP
47.2↔	Drainage d'abcès appendiculaire	56.51.10↔	Formation d'urétéro-iléostomie cutanée, urétéro-iléo-cutanéostomie [conduit iléal] ou urétéro-colo-cutanéostomie [conduit colique/sigmoïde] par chirurgie ouverte
47.9↔	Autres opérations de l'appendice	56.51.11↔	Formation d'urétéro-iléostomie cutanée, urétéro-iléo-cutanéostomie [conduit iléal] ou urétéro-colo-cutanéostomie [conduit colique/sigmoïde] par laparoscopie
50.12.00↔	Biopsie ouverte du foie, SAP	56.51.12↔	Formation d'urétéro-iléostomie cutanée avec interposition intestinale [conduit] (stomie non continente), autre voie d'abord
50.12.09↔	Biopsie ouverte du foie, autre	56.51.20↔	Formation d'urétéro-iléostomie cutanée par transformation d'autre dérivation urinaire supravésicale
50.12.11↔	Biopsie du foie, par excision, par chirurgie ouverte	56.51.30↔	Formation d'urétéro-iléostomie cutanée avec réservoir intestinal (stomie continente)
50.12.12↔	Biopsie du foie, par biopsie à l'aiguille, par chirurgie ouverte	56.51.99↔	Formation d'urétéro-iléostomie cutanée, autre
50.14↔	Biopsie du foie par voie laparoscopique	56.52.00↔	Révision d'urétéro-iléostomie cutanée, SAP
54.11↔	Laparotomie exploratrice	56.52.10↔	Révision d'urétéro-iléostomie cutanée avec interposition intestinale [conduit]
54.12.00↔	Relaparotomie, SAP	56.52.20↔	Révision d'urétéro-iléostomie cutanée avec réservoir intestinal (stomie continente)
54.12.10↔	Laparotomie de second regard	56.52.99↔	Révision d'urétéro-iléostomie cutanée, autre
54.12.11↔	Laparotomie de contrôle d'hémorragie post-opératoire	56.61.00↔	Formation d'autre urétérostomie cutanée, SAP
54.12.99↔	Relaparotomie, autre	56.61.10↔	Formation d'autre urétérostomie cutanée, urétéro-cutanéostomie et transurétérocutanéostomie par laparoscopie
54.13↔	Laparotomie avec drainage	56.61.20↔	Formation d'autre urétérostomie cutanée par transformation d'autre dérivation urinaire supravésicale
54.19↔	Autre laparotomie	56.61.99↔	Formation d'autre urétérostomie cutanée, autre
54.21.00↔	Laparoscopie, SAP	56.62↔	Révision d'autre urétérostomie cutanée
54.21.10↔	Laparoscopie, laparoscopie diagnostique	56.71.00↔	Dérivation urinaire dans l'intestin, SAP
54.21.30↔	Laparoscopie, laparoscopie avec drainage	56.71.10↔	Urétéro-sigmoïdo-stomie avec formation de réservoir, par chirurgie ouverte
54.21.99↔	Laparoscopie, autre	56.71.11↔	Urétéro-sigmoïdo-stomie avec formation de réservoir, par laparoscopie
54.4x.00↔	Excision ou destruction de tissu péritonéal, SAP	56.71.20↔	Dérivation urinaire dans l'intestin par transformation d'une autre dérivation urinaire supravésicale
54.4x.10↔	Excision d'appendice épiploïque	56.71.99↔	Dérivation urinaire dans l'intestin, autre
54.4x.11↔	Excision de mésentère	56.72↔	Révision d'anastomose urétéro-intestinale
54.4x.12↔	Excision d'épiploon	56.75↔	Transurétéro-urétérostomie
54.4x.99↔	Excision ou destruction de tissu péritonéal, autre	56.83↔	Fermeture d'urétérostomie
54.51↔	Lyse d'adhérences péritonéales, par laparoscopie	56.92↔	Implantation de stimulateur urétéral électronique
54.52↔	Lyse d'adhérences péritonéales, par chirurgie ouverte	56.93↔	Remplacement de stimulateur urétéral électronique
54.59↔	Lyse d'adhérences péritonéales, autre	56.94↔	Enlèvement de stimulateur urétéral électronique
54.62↔	Autre suture différée de plaie abdominale granulante	56.99.00↔	Autres opérations de l'uretère, SAP
54.63.00↔	Autre suture de la paroi abdominale, SAP	56.99.10↔	Libération de l'uretère (pour exploration)
54.63.10↔	Autre suture de la paroi abdominale, suture de lacération de la paroi abdominale	56.99.20↔	Révision chirurgicale ouverte d'opération de l'uretère
54.63.99↔	Autre suture de la paroi abdominale, autre	56.99.21↔	Révision d'opération de l'uretère, autre voie d'abord
54.92↔	Extraction de corps étranger de la cavité péritonéale	56.99.30↔	Autres opérations de l'uretère, traitement de l'insuffisance du méat urétéral par injection transurétrale
54.93‡↔	Création d'une fistule cutanéopéritonéale		
54.99.00↔	Autres opérations de la région abdominale, SAP		
54.99.09↔	Autres opérations de la région abdominale, autre		
54.99.30↔	Résection de tissu de la région abdominale dont l'organe auquel il appartient est incertain		
54.99.31↔	Debulking par laparotomie		
54.99.40↔	Révision de fistule cutanéopéritonéale (cathéter à demeure)		
54.99.41↔	Excision ou fermeture de fistule cutanéopéritonéale (cathéter à demeure)		
54.99.50↔	Fermeture temporaire de la paroi abdominale		
54.99.60↔	Lombotomie		

56.99.31↔	Autres opérations de l'uretère, traitement de l'insuffisance du méat urétéral par injection chirurgicale ouverte	57.79.21↔	Autre cystectomie totale, cystectomie simple par laparoscopie chez la femme
56.99.32↔	Autres opérations de l'uretère, traitement de l'insuffisance du méat urétéral par injection, autre voie d'abord	57.79.99↔	Autre cystectomie totale, autre
56.99.99↔	Autres opérations de l'uretère, autre	57.81↔	Suture de lacération de la vessie
57.34↔	Biopsie ouverte de la vessie	57.82↔	Fermeture de cystostomie
57.49.00↔	Autre excision ou destruction transurétrale de lésion ou de tissu vésical, SAP	57.83↔	Réparation de fistule vésico-intestinale
57.49.11↔	Autre destruction transurétrale de lésion ou de tissu vésical	57.84.00↔	Fermeture d'autre fistule vésicale, SAP
57.49.12↔	Autre résection transurétrale de lésion ou de tissu vésical	57.84.10↔	Fermeture chirurgicale ouverte de fistule vésico-vaginale par voie abdominale
57.49.99↔	Autre excision ou destruction transurétrale de lésion ou de tissu vésical, autre	57.84.11↔	Fermeture de fistule vésico-vaginale par voie vaginale
57.51↔	Excision de l'ouraue	57.84.12↔	Fermeture de fistule vésico-vaginale par voie transvésicale
57.58↔	Excision ou destruction laparoscopique d'autre lésion ou de tissu de la vessie	57.84.13↔	Fermeture de fistule vésico-vaginale par laparoscopie
57.59.00↔	Excision ou destruction ouverte d'autre lésion ou tissu vésical, SAP	57.84.20↔	Fermeture chirurgicale ouverte de fistule vésico-cutanée
57.59.10↔	Excision ou destruction ouverte d'autre lésion ou tissu vésical, excision chirurgicale ouverte	57.84.21↔	Fermeture de fistule vésico-cutanée par laparoscopie
57.59.20↔	Excision ou destruction ouverte d'autre lésion ou tissu vésical, myectomie	57.84.99↔	Fermeture d'autre fistule vésicale, autre
57.59.99↔	Excision ou destruction ouverte d'autre lésion ou tissu vésical, autre	57.88↔	Autre anastomose vésicale
57.6x.00↔	Cystectomie partielle, SAP	57.89↔	Autre réparation de la vessie
57.6x.10↔	Cystectomie partielle chirurgicale ouverte, sans néo-implantation d'uretère	57.92↔	Dilatation du col de la vessie
57.6x.11↔	Cystectomie partielle par laparoscopie, sans néo-implantation d'uretère	57.96↔	Implantation de stimulateur vésical électronique
57.6x.12↔	Cystectomie partielle chirurgicale ouverte, avec néo-implantation unilatérale ou bilatérale d'uretère	57.97↔	Remplacement de stimulateur vésical électronique
57.6x.13↔	Cystectomie partielle par laparoscopie, avec néo-implantation unilatérale ou bilatérale d'uretère	57.98↔	Ablation de stimulateur vésical électronique
57.6x.20↔	Cystectomie partielle, résection supra-trigonale ou subtotale chirurgicale ouverte, sans néo-implantation d'uretère	58.0↔	Urétrotomie
57.6x.21↔	Cystectomie partielle, résection supra-trigonale ou subtotale par laparoscopie, sans néo-implantation d'uretère	58.41↔	Suture de lacération de l'urètre
57.6x.22↔	Cystectomie partielle, résection supra-trigonale ou subtotale chirurgicale ouverte, avec néo-implantation unilatérale ou bilatérale d'uretère	58.42↔	Fermeture d'urétrostomie
57.6x.23↔	Cystectomie partielle, résection supra-trigonale ou subtotale par laparoscopie, avec néo-implantation unilatérale ou bilatérale d'uretère	58.43.00↔	Fermeture d'autre fistule urétrale, SAP
57.6x.99↔	Cystectomie partielle, autre	58.43.10↔	Fermeture chirurgicale ouverte de fistule uréthro-vaginale (voie abdominale)
57.71.00↔	Cystectomie radicale, SAP	58.43.11↔	Fermeture de fistule uréthro-vaginale par laparoscopie
57.71.10↔	Cystectomie radicale chirurgicale ouverte chez l'homme, sans urétrectomie	58.43.12↔	Fermeture de fistule uréthro-vaginale par voie vaginale
57.71.11↔	Cystectomie radicale par laparoscopie chez l'homme, sans urétrectomie	58.43.20↔	Fermeture de fistule uréthro-cutanée
57.71.20↔	Cystectomie radicale chirurgicale ouverte chez l'homme, avec urétrectomie	58.43.30↔	Fermeture de fistule uréthro-rectale
57.71.21↔	Cystectomie radicale par laparoscopie chez l'homme, avec urétrectomie	58.43.99↔	Fermeture d'autre fistule urétrale, autre
57.71.30↔	Cystectomie radicale chirurgicale ouverte chez la femme, sans urétrectomie	58.44↔	Réanastomose de l'urètre
57.71.31↔	Cystectomie radicale par laparoscopie chez la femme, sans urétrectomie	58.45.00↔	Réparation d'hypospadias ou d'épispadias, SAP
57.71.40↔	Cystectomie radicale chirurgicale ouverte chez la femme, avec urétrectomie	58.45.10↔	Réparation d'hypospadias ou d'épispadias chez la femme
57.71.41↔	Cystectomie radicale par laparoscopie chez la femme, avec urétrectomie	58.45.20↔	Réparation d'hypospadias ou d'épispadias chez l'homme, redressement pénien et cordectomie
57.71.50↔	Cystectomie radicale, éviscération pelvienne (exentération) chirurgicale ouverte chez l'homme	58.45.21↔	Réparation d'hypospadias ou d'épispadias chez l'homme, autre procédure
57.71.51↔	Cystectomie radicale, éviscération pelvienne (exentération) par laparoscopie chez l'homme	58.45.99↔	Réparation d'hypospadias ou d'épispadias, autre
57.71.99↔	Cystectomie radicale, autre	58.46.00↔	Autre reconstruction de l'urètre, SAP
57.79.00↔	Autre cystectomie totale, SAP	58.46.10↔	Autre reconstruction de l'urètre, reconstruction de la partie distale de l'urètre après lésion traumatique
57.79.10↔	Autre cystectomie totale, cystectomie simple chirurgicale ouverte chez l'homme	58.46.11↔	Autre reconstruction de l'urètre, reconstruction de la partie prostatique ou de la partie membraneuse de l'urètre après lésion traumatique
57.79.11↔	Autre cystectomie totale, cystectomie simple par laparoscopie chez l'homme	58.46.99↔	Autre reconstruction de l'urètre, autre
57.79.20↔	Autre cystectomie totale, cystectomie simple chirurgicale ouverte chez la femme	58.47↔	Méatoplastie urétrale
		58.49.00↔	Autre réparation de l'urètre, SAP
		58.49.10↔	Réparation de l'urètre en un temps avec la peau du prépuce ou du pénis
		58.49.11↔	Réparation de l'urètre en un temps avec la muqueuse buccale ou vésicale, autre reconstruction
		58.49.20↔	Réparation de l'urètre en deux temps (première séance) avec la peau du prépuce ou du pénis
		58.49.21↔	Réparation de l'urètre en deux temps (première séance) avec la muqueuse buccale ou vésicale
		58.49.29↔	Autre réparation de l'urètre en deux temps (première séance), autre reconstruction
		58.49.30↔	Réparation de l'urètre en deux temps (deuxième séance), SAP
		58.49.31↔	Réparation de l'urètre en deux temps (deuxième séance) avec la peau du prépuce ou du pénis
		58.49.33↔	Réparation de l'urètre en deux temps (deuxième séance) avec la muqueuse buccale ou vésicale
		58.49.39↔	Réparation de l'urètre en deux temps (deuxième séance), autre
		58.49.40↔	Révision de réparation de l'urètre
		58.49.99↔	Autre réparation de l'urètre, autre
		58.5x.00↔	Libération de sténose urétrale, SAP
		58.5x.10↔	Libération de sténose urétrale, incision transurétrale du sphincter urétral externe
		58.5x.20↔	Libération de sténose urétrale, urétrotomie interne

58.5x.99↔	Libération de sténose urétrale, autre	83.09.90↔	Autre incision de tissu mou, tête et cou
58.91↔	Incision de tissu périurétral	83.09.91↔	Autre incision de tissu mou, épaule et aisselle
58.92↔	Excision de tissu périurétral	83.09.92↔	Autre incision de tissu mou, bras et coude
59.00↔	Dissection rétropéritonéale, SAP	83.09.93↔	Autre incision de tissu mou, avant-bras
59.09↔	Autre incision de tissu périrénal ou périurétral	83.09.94↔	Autre incision de tissu mou, paroi thoracique, abdomen et dos
59.11↔	Autre lyse d'adhérences périvésicales	83.09.95↔	Autre incision de tissu mou, région inguino-génitale et fesses
59.12↔	Lyse d'adhérences périvésicales par laparoscopie	83.09.96↔	Autre incision de tissu mou, membre inférieur
59.19↔	Autre incision de tissu périvésical	83.09.97↔	Autre incision de tissu mou, autre site
59.91↔	Excision de tissu périrénal ou périvésical	83.11↔	Ténotomie du tendon d'Achille
59.92↔	Autres opérations de tissu périrénal ou périvésical	83.12↔	Ténotomie des adducteurs de la hanche
59.99↔	Autres opérations du système urinaire	83.13.10↔	Incision de tendon, tête et cou
69.19↔	Autre excision ou destruction de l'utérus et des structures de soutien	83.13.11↔	Incision de tendon, épaule et aisselle
69.6↔	Technique chirurgicale pour provoquer ou réguler le flux menstruel	83.13.12↔	Incision de tendon, bras et coude
69.92.01↔	Traitement pour infertilité, SAP	83.13.13↔	Incision de tendon, avant-bras
69.92.10↔	Insémination artificielle, SAP	83.13.14↔	Incision de tendon, paroi thoracique, abdomen et dos
69.92.11↔	Insémination intra-utérine	83.13.15↔	Incision de tendon, région inguino-génitale et fesses
69.92.12↔	Insémination intrapéritonéale directe (DIP)	83.13.16↔	Incision de tendon, membre inférieur
69.92.19↔	Insémination artificielle, autre	83.13.19↔	Incision de tendon, autre site
69.92.20↔	Ponction folliculaire et aspiration d'ovocyte, transfert intratubaire de gamètes (GIFT), SAP	83.13.20↔	Section de tendon, tête et cou
69.92.21↔	Ponction folliculaire percutanée (sous contrôle échographique)	83.13.21↔	Section de tendon, épaule et aisselle
69.92.22↔	Aspiration d'ovocyte par laparoscopie	83.13.22↔	Section de tendon, bras et coude
69.92.23↔	Aspiration transvaginale d'ovocyte	83.13.23↔	Section de tendon, avant-bras
69.92.24↔	Aspiration d'ovocyte par laparoscopie et transfert intratubaire de gamètes (GIFT)	83.13.24↔	Section de tendon, paroi thoracique, abdomen et dos
69.92.29↔	Ponction folliculaire et aspiration d'ovocyte, transfert intratubaire de gamètes (GIFT), autre	83.13.25↔	Section de tendon, région inguino-génitale et fesses
69.92.30↔	Fécondation in vitro (FIV) et autre transfert, SAP	83.13.26↔	Section de tendon, membre inférieur
69.92.31↔	Transfert d'embryon	83.13.29↔	Section de tendon, autre site
69.92.32↔	Transfert intratubaire de zygotes (ZIFT)	83.14.10↔	Fasciotomie ou aponévrotomie, tête et cou
69.92.39↔	Fécondation in vitro (FIV) et autre transfert, autre	83.14.11↔	Fasciotomie ou aponévrotomie, épaule et aisselle
69.92.99↔	Traitement pour infertilité, autre	83.14.12↔	Fasciotomie ou aponévrotomie, bras et coude
70.12↔	Culdotomie	83.14.13↔	Fasciotomie ou aponévrotomie, avant-bras
70.22↔	Culdoscopie	83.14.14↔	Fasciotomie ou aponévrotomie, paroi thoracique, abdomen et dos
82.99.10↔	Autres opérations de tendon de la main	83.14.15↔	Fasciotomie ou aponévrotomie, région inguino-génitale et fesses
82.99.20↔	Autres opérations de fascia de la main	83.14.16↔	Fasciotomie ou aponévrotomie, membre inférieur
82.99.30↔	Autres opérations de muscle de la main	83.14.19↔	Fasciotomie ou aponévrotomie, autre site
83.02.10↔	Myotomie, tête et cou	83.19.10↔	Section de muscle, tête et cou
83.02.11↔	Myotomie, épaule et aisselle	83.19.11↔	Section de muscle, épaule et aisselle
83.02.12↔	Myotomie, bras et coude	83.19.12↔	Section de muscle, bras et coude
83.02.13↔	Myotomie, avant-bras	83.19.13↔	Section de muscle, avant-bras
83.02.14↔	Myotomie, paroi thoracique, abdomen et dos	83.19.14↔	Section de muscle, paroi thoracique, abdomen et dos
83.02.15↔	Myotomie, région inguino-génitale et fesses	83.19.15↔	Section de muscle, région inguino-génitale et fesses
83.02.16↔	Myotomie, membre inférieur	83.19.16↔	Section de muscle, membre inférieur
83.02.19↔	Myotomie, autre site	83.19.19↔	Section de muscle, autre site
83.03.10↔	Bursotomie, tête et cou	83.19.20↔	Désinsertion de muscle, de tendon et de fascia, tête et cou
83.03.11↔	Bursotomie, épaule et aisselle	83.19.21↔	Désinsertion de muscle, de tendon et de fascia, épaule et aisselle
83.03.12↔	Bursotomie, bras et coude	83.19.22↔	Désinsertion de muscle, de tendon et de fascia, bras et coude
83.03.13↔	Bursotomie, avant-bras	83.19.23↔	Désinsertion de muscle, de tendon et de fascia, avant-bras
83.03.14↔	Bursotomie, paroi thoracique, abdomen et dos	83.19.24↔	Désinsertion de muscle, de tendon et de fascia, paroi thoracique, abdomen et dos
83.03.15↔	Bursotomie, région inguino-génitale et fesses	83.19.25↔	Désinsertion de muscle, de tendon et de fascia, région inguino-génitale et fesses
83.03.16↔	Bursotomie, membre inférieur	83.19.26↔	Désinsertion de muscle, de tendon et de fascia, membre inférieur
83.03.19↔	Bursotomie, autre site	83.19.29↔	Désinsertion de muscle, de tendon et de fascia, autre site
83.09.10↔	Extraction de corps étranger de muscle, de tendon et de fascia, tête et cou	83.19.30↔	Section de pédicule de lambeau après plastie de lambeau, tête et cou
83.09.11↔	Extraction de corps étranger de muscle, de tendon et de fascia, épaule et aisselle	83.19.31↔	Section de pédicule de lambeau après plastie de lambeau, épaule et aisselle
83.09.12↔	Extraction de corps étranger de muscle, de tendon et de fascia, bras et coude	83.19.32↔	Section de pédicule de lambeau après plastie de lambeau, bras et coude
83.09.13↔	Extraction de corps étranger de muscle, de tendon et de fascia, avant-bras	83.19.33↔	Section de pédicule de lambeau après plastie de lambeau, avant-bras
83.09.14↔	Extraction de corps étranger de muscle, de tendon et de fascia, paroi thoracique, abdomen et dos	83.19.34↔	Section de pédicule de lambeau après plastie de lambeau, paroi thoracique, abdomen et dos
83.09.15↔	Extraction de corps étranger de muscle, de tendon et de fascia, région inguino-génitale et fesses	83.19.35↔	Section de pédicule de lambeau après plastie de lambeau, région inguino-génitale et fesses
83.09.16↔	Extraction de corps étranger de muscle, de tendon et de fascia, membre inférieur	83.19.36↔	Section de pédicule de lambeau après plastie de lambeau, membre inférieur
83.09.19↔	Extraction de corps étranger de muscle, de tendon et de fascia, autre site	83.19.39↔	Section de pédicule de lambeau après plastie de lambeau, autre site

83.19.90↔	Autre section de tissu mou, tête et cou	83.49.14↔	Excision de gaine tendineuse, paroi thoracique et dos
83.19.91↔	Autre section de tissu mou, épaule et aisselle	83.49.15↔	Excision de gaine tendineuse, région inguino-génitale et fesses
83.19.92↔	Autre section de tissu mou, bras et coude	83.49.16↔	Excision de gaine tendineuse, membre inférieur
83.19.93↔	Autre section de tissu mou, avant-bras	83.49.19↔	Excision de gaine tendineuse, autre site
83.19.94↔	Autre section de tissu mou, paroi thoracique, abdomen et dos	83.49.20↔	Résection compartimentale, tête et cou
83.19.95↔	Autre section de tissu mou, région inguino-génitale et fesses	83.49.21↔	Résection compartimentale, épaule et aisselle
83.19.96↔	Autre section de tissu mou, membre inférieur	83.49.22↔	Résection compartimentale, bras et coude
83.19.97↔	Autre section de tissu mou, autre site	83.49.23↔	Résection compartimentale, avant-bras
83.21.11↔	Biopsie ouverte de tissu mou	83.49.24↔	Résection compartimentale, paroi thoracique, abdomen et dos
83.21.21↔	Biopsie ouverte de muscle	83.49.25↔	Résection compartimentale, région inguino-génitale et fesses
83.21.30↔	Biopsie de tissu mou, biopsie de bourse séreuse	83.49.26↔	Résection compartimentale, membre inférieur
83.31.10↔	Excision de lésion de gaine tendineuse, tête et cou	83.49.29↔	Résection compartimentale, autre site
83.31.11↔	Excision de lésion de gaine tendineuse, épaule et aisselle	83.49.30↔	Autre excision de tissu mou, tête et cou
83.31.12↔	Excision de lésion de gaine tendineuse, bras et coude	83.49.31↔	Autre excision de tissu mou, épaule et aisselle
83.31.13↔	Excision de lésion de gaine tendineuse, avant-bras	83.49.32↔	Autre excision de tissu mou, bras et coude
83.31.14↔	Excision de lésion de gaine tendineuse, paroi thoracique, abdomen et dos	83.49.33↔	Autre excision de tissu mou, avant-bras
83.31.15↔	Excision de lésion de gaine tendineuse, région inguino-génitale et fesses	83.49.34↔	Autre excision de tissu mou, paroi thoracique, abdomen et dos
83.31.16↔	Excision de lésion de gaine tendineuse, membre inférieur	83.49.35↔	Autre excision de tissu mou, région inguino-génitale et fesses
83.31.19↔	Excision de lésion de gaine tendineuse, autre site	83.49.36↔	Autre excision de tissu mou, membre inférieur
83.32.10↔	Excision de lésion de muscle, tête et cou	83.49.39↔	Autre excision de tissu mou, autre site
83.32.11↔	Excision de lésion de muscle, épaule et bras	83.5x.10↔	Bursectomie, tête et cou
83.32.12↔	Excision de lésion de muscle, paroi thoracique, abdomen et dos	83.5x.11↔	Bursectomie, épaule et aisselle
83.32.13↔	Excision de lésion de muscle, région inguino-génitale et fesses	83.5x.12↔	Bursectomie, bras et coude
83.32.14↔	Excision de lésion de muscle, membre inférieur	83.5x.13↔	Bursectomie, avant-bras
83.32.19↔	Excision de lésion de muscle, autre site	83.5x.14↔	Bursectomie, paroi thoracique, abdomen et dos
83.39.10↔	Excision de lésion d'un tendon de la tête et du cou	83.5x.15↔	Bursectomie, région inguino-génitale et fesses
83.39.11↔	Excision de lésion de tendon, épaule et bras	83.5x.16↔	Bursectomie, membre inférieur
83.39.12↔	Excision de lésion de tendon, paroi thoracique, abdomen et dos	83.5x.19↔	Bursectomie, autre site
83.39.13↔	Excision de lésion de tendon, région inguino-génitale et fesses	83.61.11↔	Suture de gaine tendineuse, épaule et aisselle
83.39.14↔	Excision de lésion de tendon, membre inférieur	83.61.12↔	Suture de gaine tendineuse, bras et coude
83.39.19↔	Excision de lésion de tendon, autre site	83.61.13↔	Suture de gaine tendineuse, avant-bras
83.39.20↔	Excision de lésion de fascia, tête et cou	83.61.14↔	Suture de gaine tendineuse, paroi thoracique, abdomen et dos
83.39.21↔	Excision de lésion de fascia, épaule et bras	83.61.15↔	Suture de gaine tendineuse, région inguino-génitale et fesses
83.39.22↔	Excision de lésion de fascia, paroi thoracique, abdomen et dos	83.61.16↔	Suture de gaine tendineuse, membre inférieur
83.39.23↔	Excision de lésion de fascia, région inguino-génitale et fesses	83.61.19↔	Suture de gaine tendineuse, autre site
83.39.24↔	Excision de lésion de fascia, membre inférieur	83.62.10↔	Suture différée de tendon, tête et cou
83.39.29↔	Excision de lésion de fascia, autre site	83.62.11↔	Suture différée de tendon, épaule et aisselle
83.41↔	Excision (prélèvement) de tendon pour greffe	83.62.12↔	Suture différée de tendon, bras et coude
83.42.10↔	Autre ténectomie, tête et cou	83.62.13↔	Suture différée de tendon, avant-bras
83.42.11↔	Autre ténectomie, épaule et aisselle	83.62.14↔	Suture différée de tendon, paroi thoracique, abdomen et dos
83.42.12↔	Autre ténectomie, bras et coude	83.62.15↔	Suture différée de tendon, région inguino-génitale et fesses
83.42.13↔	Autre ténectomie, avant-bras	83.62.16↔	Suture différée de tendon, membre inférieur
83.42.14↔	Autre ténectomie, paroi thoracique, abdomen et dos	83.62.19↔	Suture différée de tendon, autre site
83.42.15↔	Autre ténectomie, région inguino-génitale et fesses	83.64.10↔	Autre suture de tendon, tête et cou
83.42.16↔	Autre ténectomie, membre inférieur	83.64.11↔	Autre suture de tendon, épaule et aisselle
83.42.19↔	Autre ténectomie, autre site	83.64.12↔	Autre suture de tendon, bras et coude
83.44.00↔	Autre fasciectomie, SAP	83.64.13↔	Autre suture de tendon, avant-bras
83.44.10↔	Autre fasciectomie, tête et cou	83.64.14↔	Autre suture de tendon, paroi thoracique, abdomen et dos
83.44.11↔	Autre fasciectomie, épaule et aisselle	83.64.15↔	Autre suture de tendon, région inguino-génitale et fesses
83.44.12↔	Autre fasciectomie, bras et coude	83.64.16↔	Autre suture de tendon, membre inférieur
83.44.13↔	Autre fasciectomie, avant-bras	83.64.19↔	Autre suture de tendon, autre site
83.44.14↔	Autre fasciectomie, paroi thoracique, abdomen et dos	83.65.10↔	Autre suture de muscle ou de fascia, tête et cou
83.44.15↔	Autre fasciectomie, région inguino-génitale et fesses	83.65.11↔	Autre suture de muscle ou de fascia, épaule et aisselle
83.44.16↔	Autre fasciectomie, membre inférieur	83.65.12↔	Autre suture de muscle ou de fascia, bras et coude
83.44.19↔	Autre fasciectomie, autre site	83.65.13↔	Autre suture de muscle ou de fascia, avant-bras
83.44.99↔	Autre fasciectomie, autre	83.65.14↔	Autre suture de muscle ou de fascia, paroi thoracique, abdomen et dos
83.45.10↔	Autre myectomie, tête et cou	83.65.15↔	Autre suture de muscle ou de fascia, région inguino-génitale et fesses
83.45.11↔	Autre myectomie, épaule et aisselle	83.65.16↔	Autre suture de muscle ou de fascia, membre inférieur
83.45.12↔	Autre myectomie, bras et coude	83.65.19↔	Autre suture de muscle, tendon et fascia, autre site
83.45.13↔	Autre myectomie, avant-bras	83.72.10↔	Recul de tendon, tête et cou
83.45.14↔	Autre myectomie, paroi thoracique, abdomen et dos	83.72.11↔	Recul de tendon, épaule et aisselle
83.45.15↔	Autre myectomie, région inguino-génitale et fesses	83.72.12↔	Recul de tendon, bras et coude
83.45.16↔	Autre myectomie, membre inférieur	83.72.13↔	Recul de tendon, avant-bras
83.45.19↔	Autre myectomie, autre site	83.72.14↔	Recul de tendon, paroi thoracique, abdomen et dos
83.49.10↔	Excision de gaine tendineuse, tête et cou	83.72.15↔	Recul de tendon, région inguino-génitale et fesses
83.49.11↔	Excision de gaine tendineuse, épaule et aisselle	83.72.16↔	Recul de tendon, membre inférieur
83.49.12↔	Excision de gaine tendineuse, bras et coude	83.72.19↔	Recul de tendon, autre site
83.49.13↔	Excision de gaine tendineuse, avant-bras	83.73.10↔	Rattachement de tendon, tête et cou

83.73.11↔	Rattachement de tendon, épaule et aisselle	83.88.15↔	Plastie d'augmentation de tendon, région inguino-génitale et fesses
83.73.12↔	Rattachement de tendon, bras et coude	83.88.16↔	Plastie d'augmentation de tendon, membre inférieur
83.73.13↔	Rattachement de tendon, avant-bras	83.88.19↔	Plastie d'augmentation de tendon, autre site
83.73.14↔	Rattachement de tendon, paroi thoracique, abdomen et dos	83.88.20↔	Plastie de remplacement de tendon, tête et cou
83.73.15↔	Rattachement de tendon, région inguino-génitale et fesses	83.88.21↔	Plastie de remplacement de tendon, épaule et aisselle
83.73.16↔	Rattachement de tendon, membre inférieur	83.88.22↔	Plastie de remplacement de tendon, bras et coude
83.73.19↔	Rattachement de tendon, autre site	83.88.23↔	Plastie de remplacement de tendon, avant-bras
83.74.10↔	Rattachement de muscle, tête et cou	83.88.24↔	Plastie de remplacement de tendon, paroi thoracique, abdomen et dos
83.74.11↔	Rattachement de muscle, épaule et aisselle	83.88.25↔	Plastie de remplacement de tendon, région inguino-génitale et fesses
83.74.12↔	Rattachement de muscle, bras et coude	83.88.26↔	Plastie de remplacement de tendon, membre inférieur
83.74.13↔	Rattachement de muscle, avant-bras	83.88.29↔	Plastie de remplacement de tendon, autres sites
83.74.14↔	Rattachement de muscle, paroi thoracique, abdomen et dos	83.88.30↔	Constitution de matériel de greffe, tête et cou
83.74.15↔	Rattachement de muscle, région inguino-génitale et fesses	83.88.31↔	Constitution de matériel de greffe, épaule et aisselle
83.74.16↔	Rattachement de muscle, membre inférieur	83.88.32↔	Constitution de matériel de greffe, bras et coude
83.74.19↔	Rattachement de muscle, autre site	83.88.33↔	Constitution de matériel de greffe, avant-bras
83.77.10↔	Transposition ou transplantation de muscle, tête et cou	83.88.34↔	Constitution de matériel de greffe, paroi thoracique, abdomen et dos
83.77.11↔	Transposition ou transplantation de muscle, épaule et aisselle	83.88.35↔	Constitution de matériel de greffe, région inguino-génitale et fesses
83.77.12↔	Transposition ou transplantation de muscle, bras et coude	83.88.36↔	Constitution de matériel de greffe, membre inférieur
83.77.13↔	Transposition ou transplantation de muscle, avant-bras	83.88.39↔	Constitution de matériel de greffe, autres sites
83.77.14↔	Transposition ou transplantation de muscle, paroi thoracique, abdomen et dos	83.88.40↔	Ténodèse, tête et cou
83.77.15↔	Transposition ou transplantation de muscle, région inguino-génitale et fesses	83.88.41↔	Ténodèse, épaule et aisselle
83.77.16↔	Transposition ou transplantation de muscle, membre inférieur	83.88.42↔	Ténodèse, bras et coude
83.77.19↔	Transposition ou transplantation de muscle, autre site	83.88.43↔	Ténodèse, avant-bras
83.85.10↔	Rallongement de muscle ou de tendon, tête et cou	83.88.44↔	Ténodèse, paroi thoracique, abdomen et dos
83.85.11↔	Rallongement de muscle ou de tendon, épaule et aisselle	83.88.45↔	Ténodèse, région inguino-génitale et fesses
83.85.12↔	Rallongement de muscle ou de tendon, bras et coude	83.88.46↔	Ténodèse, membre inférieur
83.85.13↔	Rallongement de muscle ou de tendon, avant-bras	83.88.49↔	Ténodèse, autre site
83.85.14↔	Rallongement de muscle ou de tendon, paroi thoracique, abdomen et dos	83.88.90↔	Autres opérations plastiques de tendon, tête et cou
83.85.15↔	Rallongement de muscle ou de tendon, région inguino-génitale et fesses	83.88.91↔	Autres opérations plastiques de tendon, épaule et aisselle
83.85.16↔	Rallongement de muscle ou de tendon, membre inférieur	83.88.92↔	Autres opérations plastiques de tendon, bras et coude
83.85.19↔	Rallongement de muscle ou de tendon, autre site	83.88.93↔	Autres opérations plastiques de tendon, avant-bras
83.85.20↔	Raccourcissement de muscle ou de tendon, tête et cou	83.88.94↔	Autres opérations plastiques de tendon, paroi thoracique, abdomen et dos
83.85.21↔	Raccourcissement de muscle ou de tendon, épaule et aisselle	83.88.95↔	Autres opérations plastiques de tendon, région inguino-génitale et fesses
83.85.22↔	Raccourcissement de muscle ou de tendon, bras et coude	83.88.96↔	Autres opérations plastiques de tendon, membre inférieur
83.85.23↔	Raccourcissement de muscle ou de tendon, avant-bras	83.88.97↔	Autres opérations plastiques de tendon, autres sites
83.85.24↔	Raccourcissement de muscle ou de tendon, paroi thoracique, abdomen et dos	83.89.10↔	Allongement, raccourcissement et doublement de fascia, tête et cou
83.85.25↔	Raccourcissement de muscle ou de tendon, région inguino-génitale et fesses	83.89.11↔	Allongement, raccourcissement et doublement de fascia, épaule et aisselle
83.85.26↔	Raccourcissement de muscle ou de tendon, membre inférieur	83.89.12↔	Allongement, raccourcissement et doublement de fascia, bras et coude
83.85.29↔	Raccourcissement de muscle ou de tendon, autre site	83.89.13↔	Allongement, raccourcissement et doublement de fascia, avant-bras
83.86↔	Plastie du quadriceps	83.89.14↔	Allongement, raccourcissement et doublement de fascia, paroi thoracique, abdomen et dos
83.87.10↔	Plastie musculaire, tête et cou	83.89.15↔	Allongement, raccourcissement et doublement de fascia, région inguino-génitale et fesses
83.87.11↔	Plastie musculaire, épaule et aisselle	83.89.16↔	Allongement, raccourcissement et doublement de fascia, membre inférieur
83.87.12↔	Plastie musculaire, bras et coude	83.89.19↔	Allongement, raccourcissement et doublement de fascia, autre site
83.87.13↔	Plastie musculaire, avant-bras	83.89.20↔	Recouvrement de défaut de fascia, tête et cou
83.87.14↔	Plastie musculaire, paroi thoracique, abdomen et dos	83.89.21↔	Recouvrement de défaut de fascia, épaule et aisselle
83.87.15↔	Plastie musculaire, région inguino-génitale et fesses	83.89.22↔	Recouvrement de défaut de fascia, bras et coude
83.87.16↔	Plastie musculaire, membre inférieur	83.89.23↔	Recouvrement de défaut de fascia, avant-bras
83.87.19↔	Plastie musculaire, autre site	83.89.24↔	Recouvrement de défaut de fascia, paroi thoracique, abdomen et dos
83.87.90↔	Autres opérations plastiques de muscle, tête et cou	83.89.25↔	Recouvrement de défaut de fascia, région inguino-génitale et fesses
83.87.91↔	Autres opérations plastiques de muscle, épaule et aisselle	83.89.26↔	Recouvrement de défaut de fascia, membre inférieur
83.87.92↔	Autres opérations plastiques de muscle, bras et coude	83.89.29↔	Recouvrement de défaut de fascia, autre site
83.87.93↔	Autres opérations plastiques de muscle, avant-bras	83.89.90↔	Autres opérations plastiques de fascia, tête et cou
83.87.94↔	Autres opérations plastiques de muscle, paroi thoracique, abdomen et dos	83.89.91↔	Autres opérations plastiques de fascia, épaule et aisselle
83.87.95↔	Autres opérations plastiques de muscle, région inguino-génitale et fesses	83.89.92↔	Autres opérations plastiques de fascia, bras et coude
83.87.96↔	Autres opérations plastiques de muscle, membre inférieur		
83.87.97↔	Autres opérations plastiques de muscle, autre site		
83.88.10↔	Plastie d'augmentation de tendon, tête et cou		
83.88.11↔	Plastie d'augmentation de tendon, épaule et aisselle		
83.88.12↔	Plastie d'augmentation de tendon, bras et coude		
83.88.13↔	Plastie d'augmentation de tendon, avant-bras		
83.88.14↔	Plastie d'augmentation de tendon, paroi thoracique, abdomen et dos		

83.89.93↔	Autres opérations plastiques de fascia, avant-bras	83.99.21↔	Autres opérations de muscle, fascia et bourse, épaule et aisselle
83.89.94↔	Autres opérations plastiques de fascia, paroi thoracique, abdomen et dos	83.99.22↔	Autres opérations de muscle, fascia et bourse, bras et coude
83.89.95↔	Autres opérations plastiques de fascia, région inguino-génitale et fesses	83.99.23↔	Autres opérations de muscle, fascia et bourse, avant-bras
83.89.96↔	Autres opérations plastiques de fascia, membre inférieur	83.99.24↔	Autres opérations de muscle, fascia et bourse, paroi thoracique, abdomen et dos
83.89.97↔	Autres opérations plastiques de fascia, autre site	83.99.25↔	Autres opérations de muscle, fascia et bourse, région inguino-génitale et fesses
83.91.10↔	Lyse d'adhérences de muscle, tendon, fascia et bourse, tête et cou	83.99.26↔	Autres opérations de muscle, fascia et bourse, membre inférieur
83.91.11↔	Lyse d'adhérences de muscle, tendon, fascia et bourse, épaule et aisselle	83.99.29↔	Autres opérations de muscle, fascia et bourse, autre site
83.91.12↔	Lyse d'adhérences de muscle, tendon, fascia et bourse, bras et coude	83.99.30↔	Révision sans remplacement de stimulateur de muscle squelettique
83.91.13↔	Lyse d'adhérences de muscle, tendon, fascia et bourse, avant-bras	86.84.21↔	Correction de cicatrice rétractile ou de bride cicatricielle, à la tête
83.91.14↔	Lyse d'adhérences de muscle, tendon, fascia et bourse, paroi thoracique, abdomen et dos	86.84.26↔	Correction de cicatrice rétractile ou de bride cicatricielle, à la main
83.91.15↔	Lyse d'adhérences de muscle, tendon, fascia et bourse, région inguino-génitale et fesses	86.84.2d↔	Correction de cicatrice rétractile ou de bride cicatricielle, au pied
83.91.16↔	Lyse d'adhérences de muscle, tendon, fascia et bourse, membre inférieur	86.84.2e↔	Correction de cicatrice rétractile ou de bride cicatricielle, autre site
83.91.19↔	Lyse d'adhérences de muscle, tendon, fascia et bourse, autre site	86.88.i1↔	Pose ou remplacement chirurgical de système de thérapie par pression négative avec anesthésie régionale ou générale, à portée profonde, aux os et articulations des extrémités
83.92↔	Insertion ou remplacement de stimulateur de muscle squelettique	86.88.i2↔	Pose ou remplacement chirurgical de système de thérapie par pression négative avec anesthésie régionale ou générale, à portée profonde, au thorax, au médiastin et au sternum
83.99.10↔	Autres opérations de tendon, tête et cou	86.88.i3↔	Pose ou remplacement chirurgical de système de thérapie par pression négative avec anesthésie régionale ou générale, à l'abdomen ouvert
83.99.11↔	Autres opérations de tendon, épaule et aisselle	86.88.i4↔	Pose ou remplacement chirurgical de système de thérapie par pression négative avec anesthésie régionale ou générale, endorectale
83.99.12↔	Autres opérations de tendon, bras et coude	86.88.i5↔	Pose ou remplacement chirurgical de système de thérapie par pression négative avec anesthésie régionale ou générale, au tissu cutané et sous-cutané
83.99.13↔	Autres opérations de tendon, avant-bras	86.88.i6↔	Pose ou remplacement de système de thérapie par pression négative avec anesthésie régionale ou générale, autre site
83.99.14↔	Autres opérations de tendon, paroi thoracique, abdomen et dos		
83.99.15↔	Autres opérations de tendon, région inguino-génitale et fesses		
83.99.16↔	Autres opérations de tendon, membre inférieur		
83.99.19↔	Autres opérations de tendon, autre site		
83.99.20↔	Autres opérations de muscle, fascia et bourse, tête et cou		

procédure N11-2

86.2a.21‡↔	Débridement chirurgical, modérément étendu, à la tête	86.2a.31‡↔	Débridement chirurgical, étendu, à la tête
86.2a.26‡↔	Débridement chirurgical, modérément étendu, à la main	86.2a.36‡↔	Débridement chirurgical, étendu, à la main
86.2a.2d‡↔	Débridement chirurgical, modérément étendu, au pied	86.2a.3d‡↔	Débridement chirurgical, étendu, au pied
86.2a.2e‡↔	Débridement chirurgical, modérément étendu, autre site	86.2a.3e‡↔	Débridement chirurgical, étendu, autre site

procédure N11-3

86.0b.11‡↔	Implantation de réservoir médicamenteux dans la peau et le tissu sous-cutané
------------	--

procédure N11-4

02.98.10↔	Implantation ou remplacement d'une pompe de perfusion totalement implantable pour perfusion intraventriculaire, SAP	40.22.10↔	Excision de ganglion lymphatique mammaire interne, par thoracoscopie
02.98.11↔	Implantation ou remplacement d'une pompe de perfusion totalement implantable pour perfusion intraventriculaire avec profil journalier variable programmable	40.22.20↔	Excision chirurgicale ouverte de ganglion lymphatique mammaire interne
02.98.12↔	Implantation ou remplacement d'une pompe de perfusion totalement implantable pour perfusion intraventriculaire à débit constant	40.22.99↔	Excision de ganglion lymphatique mammaire interne, autre
02.98.19↔	Implantation ou remplacement d'une pompe de perfusion totalement implantable pour perfusion intraventriculaire, autre	40.24.00↔	Excision de ganglion lymphatique inguinal, SAP
03.9b.10↔	Implantation ou remplacement d'une pompe de perfusion totalement implantable pour perfusion intrathécale et épidurale, SAP	40.24.10↔	Excision chirurgicale ouverte de ganglion lymphatique inguinal, non marqué
03.9b.11↔	Implantation ou remplacement d'une pompe de perfusion totalement implantable pour perfusion intrathécale et épidurale avec profil journalier variable programmable	40.24.11↔	Excision chirurgicale ouverte de ganglion lymphatique inguinal marqué à l'aide d'un radio-isotope ou d'un colorant (lymphadénectomie de ganglion sentinelle)
03.9b.12↔	Implantation ou remplacement d'une pompe de perfusion totalement implantable pour perfusion intrathécale et épidurale à débit constant	40.24.20↔	Excision de ganglion lymphatique inguinal, par laparoscopie
03.9b.19↔	Implantation ou remplacement d'une pompe de perfusion totalement implantable pour perfusion intrathécale et épidurale, autre	40.24.99↔	Excision de ganglion lymphatique inguinal, autre
40.22.00↔	Excision de ganglion lymphatique mammaire interne, SAP	40.29.10↔	Excision de ganglion lymphatique médiastinal, SAP
		40.29.11↔	Excision chirurgicale ouverte de ganglion lymphatique médiastinal
		40.29.12↔	Excision de ganglion lymphatique médiastinal, par thoracoscopie
		40.29.19↔	Excision de ganglion lymphatique médiastinal, autre
		40.29.20↔	Excision de ganglion lymphatique para-aortique
		40.29.30↔	Excision de ganglion lymphatique iliaque
		40.29.70↔	Excision de lymphangiome ou d'hygroma kystique

40.29.80↔	Excision d'adénopathie abdominale, excision de plusieurs ganglions (avec biopsie du foie), SAP	56.51.11↔	Formation d'urétéro-iléostomie cutanée, urétéro-iléo-cutanéostomie [conduit iléal] ou urétéro-colo-cutanéostomie [conduit colique/sigmoïde] par laparoscopie
40.29.81↔	Excision d'adénopathie abdominale, excision de plusieurs ganglions (avec biopsie du foie), chirurgie ouverte [laparotomie de stadification]	56.51.12↔	Formation d'urétéro-iléostomie cutanée avec interposition intestinale [conduit] (stomie non continente), autre voie d'abord
40.29.82↔	Excision d'adénopathie abdominale, excision de plusieurs ganglions (avec biopsie du foie), par laparoscopie [laparotomie de stadification]	56.51.20↔	Formation d'urétéro-iléostomie cutanée par transformation d'autre dérivation urinaire supravésicale
40.29.89↔	Excision d'adénopathie abdominale, excision de plusieurs ganglions (avec biopsie du foie), autre	56.51.30↔	Formation d'urétéro-iléostomie cutanée avec réservoir intestinal (stomie continente)
40.29.99↔	Excision simple d'autre structure lymphatique, autre	56.51.99↔	Formation d'urétéro-iléostomie cutanée, autre
40.3x.10↔	Lymphadénectomie régionale, indépendante d'autre intervention, SAP	56.52.00↔	Révision d'urétéro-iléostomie cutanée, SAP
40.3x.11↔	Lymphadénectomie régionale, indépendante d'autre intervention, région cervicale	56.52.10↔	Révision d'urétéro-iléostomie cutanée avec interposition intestinale [conduit]
40.3x.12↔	Lymphadénectomie régionale, indépendante d'autre intervention, région axillaire	56.52.20↔	Révision d'urétéro-iléostomie cutanée avec réservoir intestinal (stomie continente)
40.3x.13↔	Lymphadénectomie régionale, indépendante d'autre intervention, région para-aortique, pelvienne ou iliaque ou pour obturation	56.52.99↔	Révision d'urétéro-iléostomie cutanée, autre
40.3x.14↔	Lymphadénectomie régionale, indépendante d'autre intervention, région inguinale, chirurgie ouverte	56.61.00↔	Formation d'autre urétérostomie cutanée, SAP
40.3x.15↔	Lymphadénectomie régionale, indépendante d'autre intervention, région inguinale, par laparoscopie	56.61.10↔	Formation d'autre urétérostomie cutanée, urétéro-cutanéostomie et transurétérocutanéostomie par laparoscopie
40.3x.16↔	Lymphadénectomie régionale, indépendante d'autre intervention, région médiastinale et péribronchique	56.61.20↔	Formation d'autre urétérostomie cutanée par transformation d'autre dérivation urinaire supravésicale
40.3x.19↔	Lymphadénectomie régionale, indépendante d'autre intervention, autre	56.61.99↔	Formation d'autre urétérostomie cutanée, autre
40.3x.21↔	Lymphadénectomie régionale dans le cadre d'une autre intervention, région cervicale	56.62↔	Révision d'autre urétérostomie cutanée
40.3x.22↔	Lymphadénectomie régionale dans le cadre d'une autre intervention, région axillaire	56.71.00↔	Dérivation urinaire dans l'intestin, SAP
40.3x.23↔	Lymphadénectomie régionale dans le cadre d'une autre intervention, région para-aortique, pelvienne ou iliaque	56.71.10↔	Urétéro-sigmoïdo-stomie avec formation de réservoir, par chirurgie ouverte
40.3x.24↔	Lymphadénectomie régionale dans le cadre d'une autre intervention, pour obturation	56.71.11↔	Urétéro-sigmoïdo-stomie avec formation de réservoir, par laparoscopie
40.3x.25↔	Lymphadénectomie régionale dans le cadre d'une autre intervention, région inguinale	56.71.20↔	Dérivation urinaire dans l'intestin par transformation d'une autre dérivation urinaire supravésicale
40.3x.26↔	Lymphadénectomie régionale dans le cadre d'une autre intervention, région médiastinale et péribronchique	56.71.99↔	Dérivation urinaire dans l'intestin, autre
40.3x.29↔	Lymphadénectomie régionale dans le cadre d'une autre intervention, autre	56.72↔	Révision d'anastomose urétéro-intestinale
41.5↔	Splénectomie totale	56.75↔	Transurétéro-urétérostomie
46.10↔	Colostomie, SAP	56.92↔	Implantation de stimulateur urétéral électronique
46.12.11↔	Colostomie terminale, par chirurgie ouverte	56.93↔	Remplacement de stimulateur urétéral électronique
46.12.12↔	Colostomie terminale, par laparoscopie	57.71.00↔	Cystectomie radicale, SAP
46.15.11↔	Double colostomie, par chirurgie ouverte	57.71.10↔	Cystectomie radicale chirurgicale ouverte chez l'homme, sans urétrectomie
46.15.12↔	Double colostomie, par laparoscopie	57.71.11↔	Cystectomie radicale par laparoscopie chez l'homme, sans urétrectomie
46.19↔	Colostomie, autre	57.71.20↔	Cystectomie radicale chirurgicale ouverte chez l'homme, avec urétrectomie
46.20↔	Jéjunostomie et iléostomie, SAP	57.71.21↔	Cystectomie radicale par laparoscopie chez l'homme, avec urétrectomie
46.25.11↔	Jéjunostomie et iléostomie terminale, par chirurgie ouverte	57.71.30↔	Cystectomie radicale chirurgicale ouverte chez la femme, sans urétrectomie
46.25.12↔	Jéjunostomie et iléostomie terminale, par laparoscopie	57.71.31↔	Cystectomie radicale par laparoscopie chez la femme, sans urétrectomie
46.26.11↔	Double jéjunostomie et iléostomie, par chirurgie ouverte	57.71.40↔	Cystectomie radicale chirurgicale ouverte chez la femme, avec urétrectomie
46.26.12↔	Double jéjunostomie et iléostomie, par laparoscopie	57.71.41↔	Cystectomie radicale par laparoscopie chez la femme, avec urétrectomie
46.29↔	Jéjunostomie et iléostomie, autre	57.71.50↔	Cystectomie radicale, éviscération pelvienne (exentération) chirurgicale ouverte chez l'homme
46.2a↔	Réalisation d'une anastomose selon Bishop-Koop	57.71.51↔	Cystectomie radicale, éviscération pelvienne (exentération) par laparoscopie chez l'homme
46.41.11↔	Nouvelle implantation de stomie de l'intestin grêle	57.71.99↔	Cystectomie radicale, autre
46.41.12↔	Ablation de la partie avancée d'une stomie de l'intestin grêle	57.79.00↔	Autre cystectomie totale, SAP
46.41.20↔	Conversion d'une stomie de l'intestin grêle en stomie continente	57.79.10↔	Autre cystectomie totale, cystectomie simple chirurgicale ouverte chez l'homme
46.43.11↔	Nouvelle implantation de colostomie	57.79.11↔	Autre cystectomie totale, cystectomie simple par laparoscopie chez l'homme
46.43.12↔	Ablation de la partie avancée d'une colostomie	57.79.20↔	Autre cystectomie totale, cystectomie simple chirurgicale ouverte chez la femme
46.43.20↔	Conversion d'une colostomie en stomie continente	57.79.21↔	Autre cystectomie totale, cystectomie simple par laparoscopie chez la femme
54.4x.11↔	Excision de mésentère	57.79.99↔	Autre cystectomie totale, autre
54.4x.12↔	Excision d'épiploon	57.84.10↔	Fermeture chirurgicale ouverte de fistule vésico-vaginale par voie abdominale
54.99.41↔	Excision ou fermeture de fistule cutanéopéritonéale (cathéter à demeure)	57.84.11↔	Fermeture de fistule vésico-vaginale par voie vaginale
54.99.50↔	Fermeture temporaire de la paroi abdominale	57.84.12↔	Fermeture de fistule vésico-vaginale par voie transvésicale
56.51.00↔	Formation d'urétéro-iléostomie cutanée, SAP	57.84.13↔	Fermeture de fistule vésico-vaginale par laparoscopie
56.51.10↔	Formation d'urétéro-iléostomie cutanée, urétéro-iléo-cutanéostomie [conduit iléal] ou urétéro-colo-cutanéostomie [conduit colique/sigmoïde] par chirurgie ouverte		

57.84.20↔	Fermeture chirurgicale ouverte de fistule vésico-cutanée	58.49.21↔	Réparation de l'urètre en deux temps (première séance) avec la muqueuse buccale ou vésicale
57.84.21↔	Fermeture de fistule vésico-cutanée par laparoscopie	58.49.29↔	Autre réparation de l'urètre en deux temps (première séance), autre reconstruction
57.84.99↔	Fermeture d'autre fistule vésicale, autre	58.49.31↔	Réparation de l'urètre en deux temps (deuxième séance) avec la peau du prépuce ou du pénis
57.96↔	Implantation de stimulateur vésical électronique	58.49.33↔	Réparation de l'urètre en deux temps (deuxième séance) avec la muqueuse buccale ou vésicale
57.97↔	Remplacement de stimulateur vésical électronique	58.49.39↔	Réparation de l'urètre en deux temps (deuxième séance), autre
58.41↔	Suture de lacération de l'urètre		
58.49.10↔	Réparation de l'urètre en un temps avec la peau du prépuce ou du pénis		
58.49.11↔	Réparation de l'urètre en un temps avec la muqueuse buccale ou vésicale, autre reconstruction		
58.49.20↔	Réparation de l'urètre en deux temps (première séance) avec la peau du prépuce ou du pénis		

ADRG N13**Grandes interventions sur le vagin, le col de l'utérus et la vulve**

Procédure dans le tableau N13-1

DRG N13A**Grandes interventions sur le vagin, le col de l'utérus et la vulve, âge > 80 ans ou CC sévères**

Âge > 80 années ou PCCL > 2

DRG N13B**Grandes interventions sur le vagin, le col de l'utérus et la vulve, âge < 81 ans****procédure N13-1**

49.77.11↔	Anoproctoplastie, par chirurgie ouverte	57.93.13↔	Contrôle d'hémorragie (post-opératoire) de la vessie par laparoscopie
49.77.12↔	Anoproctoplastie, périnéale	57.93.14↔	Contrôle d'hémorragie (post-opératoire) de la vessie par orifice artificiel (stomie)
49.77.13↔	Anoproctoplastie, par laparoscopie	57.93.99↔	Contrôle d'hémorragie (post-opératoire) de la vessie, autre
49.78.00↔	Réparation d'agénésies anorectales congénitales et atrésies anales, SAP	59.3↔	Plicature de la jonction uréthro-vésicale
49.78.09↔	Réparation d'agénésies anorectales congénitales et atrésies anales, autre	59.5↔	Suspension urétrale rétopubienne
49.78.11↔	Anorectoplastie antérieure, par chirurgie ouverte et périnéale	59.72↔	Injection d'implant dans l'urètre et/ou dans le col vésical
49.78.12↔	Anorectoplastie sagittale postérieure [PSARP], par chirurgie ouverte et périnéale	67.33↔	Destruction de lésion du col utérin par cryochirurgie
49.78.13↔	Anorectoplastie sagittale postérieure [PSARP], avec fermeture de fistule de l'appareil génito-urinaire, par chirurgie ouverte et périnéale	67.4x.00↔	Amputation du col utérin, SAP
49.78.14↔	Anorectoplastie sagittale postérieure [PSARP], avec correction d'une malformation du vagin, par chirurgie ouverte et périnéale	67.4x.10↔	Résection radicale du moignon du col utérin, SAP
49.78.21↔	Abaissement abdominopérinéal ou sacro-abdominopérinéal lors d'agénésies anorectales congénitales et atrésies anales	67.4x.11↔	Résection radicale du moignon du col utérin, sans lymphadénectomie, par chirurgie ouverte (abdominale)
49.78.31↔	Réparation de l'anus lors d'agénésies anorectales congénitales et atrésies anales, périnéale	67.4x.12↔	Résection radicale du moignon du col utérin, sans lymphadénectomie, par voie vaginale
49.79↔	Réparation de l'anus, autre	67.4x.13↔	Résection radicale du moignon du col utérin, sans lymphadénectomie, par voie vaginale, assistée par laparoscopie
56.84.00↔	Fermeture d'autre fistule d'uretère, SAP	67.4x.14↔	Résection radicale du moignon du col utérin, sans lymphadénectomie, par laparoscopie
56.84.10↔	Fermeture chirurgicale ouverte de fistule urétéro-intestinale	67.4x.20↔	Résection radicale du moignon du col utérin, avec lymphadénectomie, SAP
56.84.11↔	Fermeture de fistule urétéro-intestinale par laparoscopie	67.4x.21↔	Résection radicale du moignon du col utérin, avec lymphadénectomie, par chirurgie ouverte (abdominale)
56.84.20↔	Fermeture chirurgicale ouverte de fistule urétéro-vaginale	67.4x.22↔	Résection radicale du moignon du col utérin, avec lymphadénectomie, par voie vaginale
56.84.21↔	Fermeture de fistule urétéro-vaginale par laparoscopie	67.4x.23↔	Résection radicale du moignon du col utérin, avec lymphadénectomie, par voie vaginale, assistée par laparoscopie
56.84.22↔	Fermeture de fistule urétéro-vaginale par voie vaginale	67.4x.24↔	Résection radicale du moignon du col utérin, avec lymphadénectomie, par laparoscopie
56.84.99↔	Fermeture d'autre fistule d'uretère, autre	67.4x.29↔	Résection radicale du moignon du col utérin, avec lymphadénectomie, autre
57.12↔	Lyse d'adhérences intraluminales avec incision de la vessie	67.4x.30↔	Excision de moignon du col utérin
57.21↔	Vésicostomie	67.4x.99↔	Amputation du col utérin, autre
57.22↔	Révision de vésicostomie	67.51↔	Cerclage transabdominal du col utérin
57.23.00↔	Appendicovésicostomie, SAP	67.59↔	Autre réparation d'orifice cervical interne
57.23.11↔	Création d'une appendicovésicostomie	67.61↔	Suture de lacération du col utérin
57.23.12↔	Révision superficielle d'une appendicovésicostomie	67.62↔	Réparation de fistule du col utérin
57.23.13↔	Révision profonde d'une appendicovésicostomie	67.69↔	Autre réparation du col utérin
57.23.99↔	Appendicovésicostomie, autre	68.22.00↔	Incision ou excision de septum congénital de l'utérus, SAP
57.93.00↔	Contrôle d'hémorragie (post-opératoire) de la vessie, SAP	68.22.10↔	Incision ou excision de septum congénital de l'utérus, par voie vaginale
57.93.10↔	Contrôle d'hémorragie (post-opératoire) de la vessie par voie percutanée	68.22.11↔	Incision ou excision de septum congénital de l'utérus par hystéroscopie, sans contrôle
57.93.11↔	Contrôle d'hémorragie (post-opératoire) de la vessie par voie transurétrale		
57.93.12↔	Contrôle d'hémorragie (post-opératoire) de la vessie par chirurgie ouverte		

68.22.12↔	Incision ou excision de septum congénital de l'utérus par hystérocopie, assistée par laparoscopie	70.72.30↔	Réparation de fistule colo-vaginale, par laparoscopie
68.22.13↔	Incision ou excision de septum congénital de l'utérus par hystérocopie, sous contrôle échographique	70.72.99↔	Réparation de fistule colo-vaginale, autre
68.22.99↔	Incision ou excision de septum congénital de l'utérus, autre	70.73.00↔	Réparation de fistule recto-vaginale, SAP
70.13↔	Lyse d'adhérences intraluminales du vagin	70.73.10↔	Réparation de fistule recto-vaginale, par chirurgie ouverte (abdominale)
70.14↔	Autre colpotomie	70.73.20↔	Réparation de fistule recto-vaginale, par voie vaginale
70.31↔	Hyménectomie	70.73.30↔	Réparation de fistule recto-vaginale, par laparoscopie
70.33.00↔	Excision ou destruction locale de lésion ou tissu du vagin, SAP	70.73.99↔	Réparation de fistule recto-vaginale, autre
70.33.10↔	Destruction locale de lésion ou tissu du vagin, SAP	70.74↔	Réparation d'autre fistule vagino-entérique
70.33.11↔	Destruction locale de lésion ou tissu du vagin, par cautérisation	70.75↔	Réparation d'autre fistule vaginale
70.33.12↔	Destruction locale de lésion ou tissu du vagin, par électrocoagulation	70.76↔	Hyménonraphie
70.33.13↔	Destruction locale de lésion ou tissu du vagin, par coagulation au laser	70.79.00↔	Autre réparation du vagin, SAP
70.33.14↔	Destruction locale de lésion ou tissu du vagin, par cryocoagulation	70.79.10↔	Autre colporrhaphie du vagin avec plastie du plancher pelvien
70.33.99↔	Excision ou destruction locale de lésion ou tissu du vagin, autre	70.79.99↔	Autre réparation du vagin, autre
70.71↔	Suture de lacération du vagin	70.8↔	Oblitération de la voûte vaginale
70.72.00↔	Réparation de fistule colo-vaginale, SAP	70.91↔	Autre opération du vagin
70.72.10↔	Réparation de fistule colo-vaginale, par chirurgie ouverte (abdominale)	70.92.00↔	Autre opération du cul-de-sac, SAP
70.72.20↔	Réparation de fistule colo-vaginale, par voie vaginale	70.92.10↔	Plastie d'entéro-élytrocèle
		70.92.99↔	Autre opération du cul-de-sac, autre
		71.4x.10↔	Réparation du clitoris (plastie «en accordéon»)
		71.4x.99↔	Opérations du clitoris, autre

ADRG N14**Hystérectomie avec plastie du plancher pelvien sauf lors de néoformation maligne ou curiethérapie pour maladies et troubles des organes génitaux féminins, plus d'un jour d'hospitalisation, avec CC extrêmement sévères**

Diagnostic principal pas dans le tableau N14-1 et procédure dans au moins deux des tableaux N14-2, N14-3 ou procédure dans le tableau N14-4 et Durée de séjour > 1 jour et PCCL > 3

DRG N14Z**Hystérectomie avec plastie du plancher pelvien sauf lors de néoformation maligne ou curiethérapie pour maladies et troubles des organes génitaux féminins, plus d'un jour d'hospitalisation, avec CC extrêmement sévères****diagnostic N14-1**

C51.0	Tumeur maligne: Grande lèvre	C57.0	Tumeur maligne: Trompe de Fallope
C51.1	Tumeur maligne: Petite lèvre	C57.1	Tumeur maligne: Ligament large
C51.2	Tumeur maligne: Clitoris	C57.2	Tumeur maligne: Ligament rond
C51.8	Tumeur maligne: Lésion à localisations contiguës de la vulve	C57.3	Tumeur maligne: Paramètre
C51.9	Tumeur maligne: Vulve, sans précision	C57.4	Tumeur maligne: Annexes de l'utérus, sans précision
C52	Tumeur maligne du vagin	C57.7	Tumeur maligne: Autres organes génitaux de la femme précisés
C53.0	Tumeur maligne: Endocol	C57.8	Tumeur maligne: Lésion à localisations contiguës des organes génitaux de la femme
C53.1	Tumeur maligne: Exocol	C57.9	Tumeur maligne: Organe génital de la femme, sans précision
C53.8	Tumeur maligne: Lésion à localisations contiguës du col de l'utérus	C58	Tumeur maligne du placenta
C53.9	Tumeur maligne: Col de l'utérus, sans précision	C76.3	Tumeur maligne: Pelvis
C54.0	Tumeur maligne: Isthme de l'utérus	C79.6	Tumeur maligne secondaire de l'ovaire
C54.1	Tumeur maligne: Endomètre	C79.82	Tumeur maligne secondaire des organes génitaux
C54.2	Tumeur maligne: Myomètre	D39.0	Tumeurs à évolution imprévisible ou inconnue: Utérus
C54.3	Tumeur maligne: Fond de l'utérus	D39.1	Tumeurs à évolution imprévisible ou inconnue: Ovaire
C54.8	Tumeur maligne: Lésion à localisations contiguës du corps de l'utérus	D39.2	Tumeurs à évolution imprévisible ou inconnue: Placenta
C54.9	Tumeur maligne: Corps de l'utérus, sans précision	D39.7	Tumeurs à évolution imprévisible ou inconnue: Autres organes génitaux de la femme
C55	Tumeur maligne de l'utérus, partie non précisée	D39.9	Tumeurs à évolution imprévisible ou inconnue: Organe génital de la femme, sans précision
C56	Tumeur maligne de l'ovaire		

procédure N14-2

40.3x.10↔	Lymphadénectomie régionale, indépendante d'autre intervention, SAP	40.3x.14↔	Lymphadénectomie régionale, indépendante d'autre intervention, région inguinale, chirurgie ouverte
40.3x.11↔	Lymphadénectomie régionale, indépendante d'autre intervention, région cervicale	40.3x.15↔	Lymphadénectomie régionale, indépendante d'autre intervention, région inguinale, par laparoscopie
40.3x.12↔	Lymphadénectomie régionale, indépendante d'autre intervention, région axillaire	40.3x.16↔	Lymphadénectomie régionale, indépendante d'autre intervention, région médiastinale et péribronchique
40.3x.13↔	Lymphadénectomie régionale, indépendante d'autre intervention, région para-aortique, pelvienne ou iliaque ou pour obturation	40.3x.19↔	Lymphadénectomie régionale, indépendante d'autre intervention, autre

40.3x.21↔	Lymphadénectomie régionale dans le cadre d'une autre intervention, région cervicale	59.03.11↔	Urétérolyse avec repositionnement intrapéritonéal, par laparoscopie
40.3x.22↔	Lymphadénectomie régionale dans le cadre d'une autre intervention, région axillaire	59.03.99↔	Lyse d'adhérences périménales ou périurétérales par laparoscopie, autre
40.3x.23↔	Lymphadénectomie régionale dans le cadre d'une autre intervention, région para-aortique, pelvienne ou iliaque	59.91↔	Excision de tissu périménaux ou pévésical
40.3x.24↔	Lymphadénectomie régionale dans le cadre d'une autre intervention, pour obturation	68.30↔	Hystérectomie subtotale, SAP
40.3x.25↔	Lymphadénectomie régionale dans le cadre d'une autre intervention, région inguinale	68.31↔	Hystérectomie subtotale, par laparoscopie
40.3x.26↔	Lymphadénectomie régionale dans le cadre d'une autre intervention, région médiastinale et péricronique	68.32↔	Hystérectomie subtotale, par chirurgie ouverte
40.3x.29↔	Lymphadénectomie régionale dans le cadre d'une autre intervention, autre	68.39↔	Hystérectomie subtotale, autre
59.02↔	Autre lyse d'adhérences périménales ou périurétérales	68.40↔	Hystérectomie totale, SAP
59.03.00↔	Lyse d'adhérences périménales ou périurétérales par laparoscopie, SAP	68.41↔	Hystérectomie totale, par laparoscopie
59.03.10↔	Urétérolyse sans repositionnement intrapéritonéal, par laparoscopie	68.42↔	Hystérectomie totale, par chirurgie ouverte
		68.43↔	Hystérectomie totale, par voie vaginale
		68.44↔	Hystérectomie totale, par voie vaginale, assistée par laparoscopie [LAVH]
		68.49↔	Hystérectomie totale, autre

procédure N14-3

70.78↔	Suspension et fixation du vagin, avec greffon ou prothèse	70.79.10↔	Autre colporrhaphie du vagin avec plastie du plancher pelvien
--------	---	-----------	---

procédure N14-4

92.27.00↔	Implantation ou insertion d'élément radioactif (brachythérapie par des sources scellées de radionucléides), surface corporelle, site d'application autre ou non spécifié	92.28.05↔	Traitement à l'iode radioactif, dose thérapeutique de I-131 de plus de 1,2 GBq à moins de 5 GBq, avec administration de thyrotropine recombinante (rh-TSH)
92.27.10↔	Implantation ou insertion d'élément radioactif (brachythérapie par des sources scellées de radionucléides), organes génitaux féminins, SAP	92.28.06↔	Traitement à l'iode radioactif, dose thérapeutique de I-131 de 5 GBq et plus, sans administration de thyrotropine recombinante (rh-TSH)
92.27.11↔	Implantation ou insertion d'élément radioactif (brachythérapie par des sources scellées de radionucléides), intra-utérine	92.28.07↔	Traitement à l'iode radioactif, dose thérapeutique de I-131 de 5 GBq et plus, avec administration de thyrotropine recombinante (rh-TSH)
92.27.12↔	Implantation ou insertion d'élément radioactif (brachythérapie par des sources scellées de radionucléides), intravaginale	92.28.11↔	Thérapie de métastases osseuses par radionucléides libres
92.27.13↔	Implantation ou insertion d'élément radioactif (brachythérapie par des sources scellées de radionucléides), intra-utérine et intravaginale combinée	92.28.13↔	Radiothérapie par ciblage de récepteurs avec des analogues de la somatostatine conjugués au DOTA
92.27.21↔	Implantation ou insertion d'élément radioactif (brachythérapie par des sources scellées de radionucléides), surface corporelle	92.28.20↔	Radioimmunothérapie par 90Y-ibritumomab-tiuxétan, parentérale
92.27.22↔	Implantation ou insertion d'élément radioactif (brachythérapie par des sources scellées de radionucléides), intracavitaire	92.28.21↔	Administration parentérale de I-131-MIBG (méta-iodobenzylguanidine marquée à l'iode-131)
92.27.23↔	Implantation ou insertion d'élément radioactif (brachythérapie par des sources scellées de radionucléides), intraluminaire	92.28.22↔	Radioimmunothérapie par iode 131 [I-131] tositumomab, par voie parentérale
92.27.30↔	Implantation ou insertion d'élément radioactif (brachythérapie par des sources scellées de radionucléides), vaisseau non spécifié	92.28.23↔	Radioimmunothérapie par autres anticorps, parentérale
92.27.31↔	Implantation ou insertion d'élément radioactif (brachythérapie par des sources scellées de radionucléides), vaisseau coronaire	92.28.31↔	Radio-chimioembolisation intravasculaire sélective par le I-131-lipiodol
92.27.39↔	Implantation ou insertion d'élément radioactif (brachythérapie par des sources scellées de radionucléides), autre vaisseau	92.28.32↔	Radiothérapie intravasculaire sélective (SIRT) par embolisation avec des microsphères marquées à l'yttrium-90
92.27.40↔	Implantation ou insertion peropératoires d'élément radioactif (brachythérapie par des sources scellées de radionucléides)	92.28.33↔	Brachythérapie endovasculaire au rhénium-188
92.27.70↔	Moulages radioactifs, SAP	92.28.99↔	Injection, instillation ou administration orale de radio-isotopes, autre
92.27.71↔	Moulages radioactifs: construction et application de moulage radioactif superficiel	92.29.00↔	Brachythérapie par des sources scellées de radionucléides, SAP
92.27.72↔	Moulages radioactifs: construction et pose d'applicateur non utilisé sur la surface corporelle	92.29.09↔	Autre brachythérapie par des sources scellées de radionucléides
92.27.73↔	Moulages radioactifs: construction et pose d'applicateur oculaire	92.29.11↔	Brachythérapie interstitielle par implantation de sources radioactives amovibles dans un seul plan, faible débit de dose
92.27.79↔	Autres moulages radioactifs	92.29.12↔	Brachythérapie interstitielle par implantation de sources radioactives amovibles dans un seul plan, débit de dose pulsé (pulsed dose rate)
92.28.00↔	Injection, instillation ou administration orale de radio-isotope, SAP	92.29.13↔	Brachythérapie interstitielle par implantation de sources radioactives amovibles dans un seul plan, haut débit de dose
92.28.01↔	Instillation d'un radionucléide libre dans l'articulation	92.29.19↔	Brachythérapie interstitielle par implantation de sources radioactives amovibles dans un seul plan, autre
92.28.02↔	Traitement à l'iode radioactif, dose thérapeutique de I-131 jusqu'à 1,2 GBq, sans administration de thyrotropine recombinante (rh-TSH)	92.29.21↔	Brachythérapie interstitielle par implantation de sources radioactives amovibles en fonction du volume dans plusieurs plans, faible débit de dose
92.28.03↔	Traitement à l'iode radioactif, dose thérapeutique de I-131 jusqu'à 1,2 GBq, avec administration de thyrotropine recombinante (rh-TSH)	92.29.22↔	Brachythérapie interstitielle par implantation de sources radioactives amovibles en fonction du volume dans plusieurs plans, débit de dose pulsé (pulsed dose rate)
92.28.04↔	Traitement à l'iode radioactif, dose thérapeutique de I-131 de plus de 1,2 GBq à moins de 5 GBq, sans administration de thyrotropine recombinante (rh-TSH)		

92.29.23↔	Brachythérapie interstitielle par implantation de sources radioactives amovibles en fonction du volume dans plusieurs plans, haut débit de dose	92.29.38↔	Brachythérapie interstitielle par implantation de sources radioactives permanentes, de 41 à 45 sources
92.29.24↔	Brachythérapie par implantation peropératoire de sources radioactives amovibles dans plusieurs plans, haut débit de dose	92.29.39↔	Brachythérapie interstitielle par implantation de sources radioactives permanentes, de 46 à 50 sources
92.29.29↔	Brachythérapie interstitielle par implantation de sources radioactives amovibles en fonction du volume dans plusieurs plans, autre	92.29.3a↔	Brachythérapie interstitielle par implantation de sources radioactives permanentes, de 51 à 55 sources
92.29.31↔	Brachythérapie interstitielle par implantation de sources radioactives permanentes, jusqu'à 10 sources	92.29.3b↔	Brachythérapie interstitielle par implantation de sources radioactives permanentes, de 56 à 60 sources
92.29.32↔	Brachythérapie interstitielle par implantation de sources radioactives permanentes, de 11 à 15 sources	92.29.3c↔	Brachythérapie interstitielle par implantation de sources radioactives permanentes, de 61 à 65 sources
92.29.33↔	Brachythérapie interstitielle par implantation de sources radioactives permanentes, de 16 à 20 sources	92.29.3d↔	Brachythérapie interstitielle par implantation de sources radioactives permanentes, de 66 à 70 sources
92.29.34↔	Brachythérapie interstitielle par implantation de sources radioactives permanentes, de 21 à 25 sources	92.29.3e↔	Brachythérapie interstitielle par implantation de sources radioactives permanentes, 71 sources et plus
92.29.35↔	Brachythérapie interstitielle par implantation de sources radioactives permanentes, de 26 à 30 sources	92.29.40↔	Brachythérapie par applicateurs superficiels, SAP
92.29.36↔	Brachythérapie interstitielle par implantation de sources radioactives permanentes, de 31 à 35 sources	92.29.49↔	Autre brachythérapie par applicateurs superficiels
92.29.37↔	Brachythérapie interstitielle par implantation de sources radioactives permanentes, de 36 à 40 sources	92.29.51↔	Enlèvement de sources scellées de radionucléides ou d'applicateurs inactifs sous anesthésie

ADRG N16**Radiothérapie pour maladies et troubles des organes génitaux féminins, plus d'un jour d'hospitalisation, moins de 9 séances d'irradiation**

Procédure dans le tableau N16-1 et Durée de séjour > 1 jour

DRG N16Z**Radiothérapie pour maladies et troubles des organes génitaux féminins, plus d'un jour d'hospitalisation, moins de 9 séances d'irradiation****procédure N16-1**

92.20↔	Perfusion d'isotope radioactif liquide	92.24.14↔	Téléradiothérapie à photons, accélérateur linéaire, positionnement guidé par l'image (IGRT), radiothérapie avec modulation d'intensité
92.21.00↔	Radiothérapie superficielle: SAP	92.24.21↔	Téléradiothérapie à photons, accélérateur linéaire, sans guidage par l'image, jusqu'à 2 champs d'irradiation
92.21.01↔	Radiothérapie superficielle: jusqu'à 2 champs d'irradiation	92.24.22↔	Téléradiothérapie à photons, accélérateur linéaire, sans guidage par l'image, plus de 2 champs d'irradiation
92.21.02↔	Radiothérapie superficielle: plus de 2 champs d'irradiation	92.24.23↔	Téléradiothérapie à photons, accélérateur linéaire, sans guidage par l'image, radiothérapie conformationnelle en 3D
92.22.00↔	Radiothérapie en orthovoltage: SAP	92.24.24↔	Téléradiothérapie à photons, accélérateur linéaire, sans guidage par l'image, radiothérapie avec modulation d'intensité
92.22.01↔	Radiothérapie en orthovoltage: jusqu'à 2 champs d'irradiation	92.24.30↔	Téléradiothérapie à photons: radiothérapie hautement complexe à l'aide d'équipements spécialisés
92.22.02↔	Radiothérapie en orthovoltage: plus de 2 champs d'irradiation	92.25.00↔	Téléradiothérapie par électron, accélérateur linéaire, SAP
92.22.11↔	Radiothérapie peropératoire par rayons X, jusqu'à 300 kV	92.25.01↔	Téléradiothérapie par électron, accélérateur linéaire, irradiation large
92.22.12↔	Radiothérapie peropératoire par rayons X, 300 kV - < 1 MV	92.25.02↔	Téléradiothérapie par électron, accélérateur linéaire, irradiation hémicorporelle
92.22.19↔	Autre radiothérapie peropératoire par rayons X	92.25.03↔	Téléradiothérapie par électron, accélérateur linéaire, irradiation corporelle totale
92.23.00↔	Radiothérapie de haut voltage: SAP	92.25.04↔	Téléradiothérapie par électron, accélérateur linéaire, radiothérapie peropératoire
92.23.01↔	Appareil de télécobalt, jusqu'à 2 champs d'irradiation	92.25.09↔	Téléradiothérapie par électron, accélérateur linéaire, autre
92.23.02↔	Appareil de télécobalt, 3 à 4 champs d'irradiation	92.25.11↔	Téléradiothérapie par électron, accélérateur linéaire, positionnement guidé par l'image
92.23.03↔	Appareil de télécobalt plus de 4 champs d'irradiation ou radiothérapie conformationnelle en 3D	92.25.12↔	Téléradiothérapie par électron, accélérateur linéaire, positionnement guidé par l'image, jusqu'à 2 champs d'irradiation
92.23.08↔	Radiothérapie de haut voltage: autres isotopes	92.25.13↔	Téléradiothérapie par électron, accélérateur linéaire, positionnement guidé par l'image, plus de 2 champs d'irradiation
92.23.09↔	Autre appareil de télécobalt	92.25.14↔	Téléradiothérapie par électron, accélérateur linéaire, positionnement guidé par l'image, radiothérapie conformationnelle en 3D
92.24.00↔	Téléradiothérapie à photons, accélérateur linéaire, SAP	92.25.15↔	Téléradiothérapie par électron, accélérateur linéaire, positionnement guidé par l'image, radiothérapie avec modulation d'intensité
92.24.01↔	Téléradiothérapie à photons, accélérateur linéaire, irradiation large	92.25.21↔	Téléradiothérapie par électron, accélérateur linéaire, sans guidage par l'image, jusqu'à 2 champs d'irradiation
92.24.02↔	Téléradiothérapie à photons, accélérateur linéaire, irradiation hémicorporelle		
92.24.03↔	Téléradiothérapie à photons, accélérateur linéaire, irradiation corporelle totale		
92.24.04↔	Téléradiothérapie à photons, accélérateur linéaire, radiothérapie peropératoire		
92.24.09↔	Téléradiothérapie à photons, accélérateur linéaire, autre		
92.24.11↔	Téléradiothérapie à photons, accélérateur linéaire, positionnement guidé par l'image (IGRT), jusqu'à 2 champs d'irradiation		
92.24.12↔	Téléradiothérapie à photons, accélérateur linéaire, positionnement guidé par l'image (IGRT), plus de 2 champs d'irradiation		
92.24.13↔	Téléradiothérapie à photons, accélérateur linéaire, positionnement guidé par l'image (IGRT), radiothérapie conformationnelle en 3D		

92.25.22↔	Téléradiothérapie par électron, accélérateur linéaire, sans guidage par l'image, plus de 2 champs d'irradiation	92.28.11↔	Thérapie de métastases osseuses par radionucléides libres
92.25.23↔	Téléradiothérapie par électron, accélérateur linéaire, sans guidage par l'image, radiothérapie conformationnelle en 3D	92.28.13↔	Radiothérapie par ciblage de récepteurs avec des analogues de la somatostatine conjugués au DOTA
92.25.24↔	Téléradiothérapie par électron, accélérateur linéaire, sans guidage par l'image, radiothérapie avec modulation d'intensité	92.28.20↔	Radioimmunothérapie par 90Y-ibritumomab-tiuxétan, parentérale
92.26.00↔	Autre téléradiothérapie par particule radioactive, SAP	92.28.21↔	Administration parentérale de I-131-MIBG (méta-iodobenzylguanidine marquée à l'iode-131)
92.26.10↔	Protonthérapie, sans guidage par l'image, jusqu'à 2 champs d'irradiation	92.28.22↔	Radioimmunothérapie par iode 131 [I-131] tositumomab, par voie parentérale
92.26.11↔	Protonthérapie, positionnement guidé par l'image, jusqu'à 2 champs d'irradiation	92.28.23↔	Radioimmunothérapie par autres anticorps, parentérale
92.26.20↔	Protonthérapie, sans guidage par l'image, plus de 2 champs d'irradiation	92.28.31↔	Radio-chimioembolisation intravasculaire sélective par le I-131-lipiodol
92.26.21↔	Protonthérapie, positionnement guidé par l'image, plus de 2 champs d'irradiation	92.28.32↔	Radiothérapie intravasculaire sélective (SIRT) par embolisation avec des microsphères marquées à l'yttrium-90
92.26.99↔	Autre téléradiothérapie par particule radioactive, autre	92.28.33↔	Brachythérapie endovasculaire au rhénium-188
92.27.00↔	Implantation ou insertion d'élément radioactif (brachythérapie par des sources scellées de radionucléides), surface corporelle, site d'application autre ou non spécifié	92.28.99↔	Injection, instillation ou administration orale de radio-isotopes, autre
92.27.10↔	Implantation ou insertion d'élément radioactif (brachythérapie par des sources scellées de radionucléides), organes génitaux féminins, SAP	92.30.00↔	Radiochirurgie stéréotaxique en un temps, SAP
92.27.11↔	Implantation ou insertion d'élément radioactif (brachythérapie par des sources scellées de radionucléides), intra-utérine	92.30.01↔	Radiochirurgie stéréotaxique, en un temps: cérébrale, SAP
92.27.12↔	Implantation ou insertion d'élément radioactif (brachythérapie par des sources scellées de radionucléides), intravaginale	92.30.02↔	Radiochirurgie stéréotaxique, en un temps: extracérébrale, SAP
92.27.13↔	Implantation ou insertion d'élément radioactif (brachythérapie par des sources scellées de radionucléides), intra-utérine et intravaginale combinée	92.30.20↔	Radiochirurgie stéréotaxique, en un temps: cérébrale, radiothérapie à intensité modulée
92.27.21↔	Implantation ou insertion d'élément radioactif (brachythérapie par des sources scellées de radionucléides), surface corporelle	92.30.21↔	Radiochirurgie stéréotaxique, en un temps: cérébrale, Intensity Modulated Arc Therapy (IMAT).
92.27.22↔	Implantation ou insertion d'élément radioactif (brachythérapie par des sources scellées de radionucléides), intracavitaire	92.30.22↔	Radiochirurgie stéréotaxique, en un temps: cérébrale, guidée par l'image
92.27.23↔	Implantation ou insertion d'élément radioactif (brachythérapie par des sources scellées de radionucléides), intraluminaire	92.30.30↔	Radiochirurgie stéréotaxique, en un temps: extracérébrale, radiothérapie avec modulation d'intensité
92.27.30↔	Implantation ou insertion d'élément radioactif (brachythérapie par des sources scellées de radionucléides), vaisseau non spécifié	92.30.31↔	Radiochirurgie stéréotaxique, en un temps: extracérébrale, Intensity Modulated Arc Therapy (IMAT).
92.27.31↔	Implantation ou insertion d'élément radioactif (brachythérapie par des sources scellées de radionucléides), vaisseau coronaire	92.30.32↔	Radiochirurgie stéréotaxique, en un temps: extracérébrale, guidée par l'image
92.27.39↔	Implantation ou insertion d'élément radioactif (brachythérapie par des sources scellées de radionucléides), autre vaisseau	92.30.99↔	Radiochirurgie stéréotaxique, en un temps, autre
92.27.40↔	Implantation ou insertion peropératoire d'élément radioactif (brachythérapie par des sources scellées de radionucléides)	92.31.00↔	Radiochirurgie à photons non spécifiée, cérébrale
92.27.70↔	Moulages radioactifs, SAP	92.31.10↔	Radiochirurgie à photons non spécifiée, extracérébrale
92.27.71↔	Moulages radioactifs: construction et application de moulage radioactif superficiel	92.32.00↔	Radiochirurgie photonique multisources, SAP
92.27.72↔	Moulages radioactifs: construction et pose d'applicateur non utilisé sur la surface corporelle	92.32.01↔	Radiochirurgie photonique multisources: gamma-knife
92.27.73↔	Moulages radioactifs: construction et pose d'applicateur oculaire	92.33.00↔	Radiochirurgie aux particules, SAP
92.27.79↔	Autres moulages radioactifs	92.33.01↔	Autre radiothérapie de haut voltage: radiochirurgie stéréotaxique, en un temps, cérébrale
92.28.00↔	Injection, instillation ou administration orale de radio-isotope, SAP	92.33.11↔	Autre radiothérapie de haut voltage: radiochirurgie stéréotaxique, en un temps, extracérébrale
92.28.01↔	Instillation d'un radionucléide libre dans l'articulation	92.39.01↔	Autre radiothérapie de haut voltage, radiochirurgie stéréotaxique, fractionnée, cérébrale, SAP
92.28.02↔	Traitement à l'iode radioactif, dose thérapeutique de I-131 jusqu'à 1,2 GBq, sans administration de thyrotropine recombinante (rh-TSH)	92.39.11↔	Autre radiothérapie de haut voltage, radiochirurgie stéréotaxique, fractionnée, extracérébrale, SAP
92.28.03↔	Traitement à l'iode radioactif, dose thérapeutique de I-131 jusqu'à 1,2 GBq, avec administration de thyrotropine recombinante (rh-TSH)	92.39.20↔	Autre radiothérapie de haut voltage, radiochirurgie stéréotaxique, fractionnée: cérébrale, radiothérapie à intensité modulée
92.28.04↔	Traitement à l'iode radioactif, dose thérapeutique de I-131 de plus de 1,2 GBq à moins de 5 GBq, sans administration de thyrotropine recombinante (rh-TSH)	92.39.21↔	Autre radiothérapie de haut voltage, radiochirurgie stéréotaxique, fractionnée: cérébrale, Intensity Modulated Arc Therapy (IMAT).
92.28.05↔	Traitement à l'iode radioactif, dose thérapeutique de I-131 de plus de 1,2 GBq à moins de 5 GBq, avec administration de thyrotropine recombinante (rh-TSH)	92.39.22↔	Autre radiothérapie de haut voltage, radiochirurgie stéréotaxique, fractionnée: cérébrale, guidée par l'image
92.28.06↔	Traitement à l'iode radioactif, dose thérapeutique de I-131 de 5 GBq et plus, sans administration de thyrotropine recombinante (rh-TSH)	92.39.29↔	Autre radiothérapie de haut voltage, radiochirurgie stéréotaxique, fractionnée, extracérébrale, autre
92.28.07↔	Traitement à l'iode radioactif, dose thérapeutique de I-131 de 5 GBq et plus, avec administration de thyrotropine recombinante (rh-TSH)	92.39.30↔	Autre radiothérapie de haut voltage, radiochirurgie stéréotaxique, fractionnée: extracérébrale, radiothérapie avec modulation d'intensité
		92.39.31↔	Autre radiothérapie de haut voltage, radiochirurgie stéréotaxique, fractionnée: extracérébrale, Intensity Modulated Arc Therapy (IMAT).
		92.39.32↔	Autre radiothérapie de haut voltage, radiochirurgie stéréotaxique, fractionnée: extracérébrale, guidée par l'image
		92.39.39↔	Autre radiothérapie de haut voltage, radiochirurgie stéréotaxique, fractionnée, extracérébrale, autre
		92.41↔	Radiothérapie par électrons peropératoire

ADRG N23**Autres interventions réparatrices sur les organes génitaux féminins ou énucléation de myome**

Au moins un(e) procédure dans le tableau N23-1

DRG N23Z**Autres interventions réparatrices sur les organes génitaux féminins ou énucléation de myome****procédure N23-1**

59.4↔	Opération de soutien suprapubien	68.29.21↔	Énucléation de myome utérin, par chirurgie ouverte (abdominale)
59.5↔	Suspension urétrale rétropubienne	68.29.22↔	Énucléation de myome utérin, par voie vaginale
59.73.00↔	Suspension transvaginale, SAP	68.29.23↔	Énucléation de myome utérin, par voie vaginale, assistée par laparoscopie
59.73.10↔	Suspension transvaginale par une bande de soutènement alloplastique, SAP	68.29.24↔	Énucléation de myome utérin, par laparoscopie
59.73.11↔	Suspension transvaginale par une bande de soutènement alloplastique, bande vaginale sans tension (TVT)	68.29.25↔	Énucléation de myome utérin, par hystérocopie
59.73.12↔	Suspension transvaginale par une bande de soutènement alloplastique, bandelette transobturatrice (TOT)	68.29.29↔	Énucléation de myome utérin, autre
59.73.19↔	Suspension transvaginale par une bande de soutènement alloplastique, autre	68.29.30↔	Myomectomie utérine, SAP
59.73.99↔	Suspension transvaginale, autre	68.29.31↔	Myomectomie utérine, par chirurgie ouverte (abdominale)
59.79↔	Autre réparation d'incontinence urinaire de stress	68.29.32↔	Myomectomie utérine, par voie vaginale
68.29.00↔	Autre excision ou destruction de lésion utérine, SAP	68.29.33↔	Myomectomie utérine, par voie vaginale, assistée par laparoscopie
68.29.10↔	Excision ou destruction de lésion utérine, SAP	68.29.34↔	Myomectomie utérine, par laparoscopie
68.29.11↔	Excision ou destruction de lésion utérine, par chirurgie ouverte (abdominale)	68.29.35↔	Myomectomie utérine, par hystérocopie
68.29.12↔	Excision ou destruction de lésion utérine, par voie vaginale	68.29.39↔	Myomectomie utérine, autre
68.29.13↔	Excision ou destruction de lésion utérine, par voie vaginale, assistée par laparoscopie	68.29.99↔	Autre excision ou destruction de lésion utérine, autre
68.29.14↔	Excision ou destruction de lésion utérine, par laparoscopie	70.50↔	Réparation de cystocèle et de rectocèle
68.29.15↔	Excision ou destruction de lésion utérine, par hystérocopie	70.51↔	Réparation de cystocèle
68.29.19↔	Excision ou destruction de lésion utérine, autre	70.52.00↔	Réparation de rectocèle, SAP
68.29.20↔	Énucléation de myome utérin, SAP	70.52.10↔	Plastie du cul-de-sac de Douglas
		70.52.99↔	Réparation de rectocèle, autre

ADRG N25**Autres interventions sur l'utérus et le système utéroannexiel sauf lors de néoformation maligne, sans diagnostic complexe ou laparoscopie diagnostique**

Diagnostic principal pas dans le tableau N25-1 et procédure dans le tableau N25-2 ou procédure dans le tableau N25-3

DRG N25Z**Autres interventions sur l'utérus et le système utéroannexiel sauf lors de néoformation maligne, sans diagnostic complexe ou laparoscopie diagnostique****diagnostic N25-1**

C51.0	Tumeur maligne: Grande lèvre	C57.0	Tumeur maligne: Trompe de Fallope
C51.1	Tumeur maligne: Petite lèvre	C57.1	Tumeur maligne: Ligament large
C51.2	Tumeur maligne: Clitoris	C57.2	Tumeur maligne: Ligament rond
C51.8	Tumeur maligne: Lésion à localisations contiguës de la vulve	C57.3	Tumeur maligne: Paramètre
C51.9	Tumeur maligne: Vulve, sans précision	C57.4	Tumeur maligne: Annexes de l'utérus, sans précision
C52	Tumeur maligne du vagin	C57.7	Tumeur maligne: Autres organes génitaux de la femme précisés
C53.0	Tumeur maligne: Endocol	C57.8	Tumeur maligne: Lésion à localisations contiguës des organes génitaux de la femme
C53.1	Tumeur maligne: Exocol	C57.9	Tumeur maligne: Organe génital de la femme, sans précision
C53.8	Tumeur maligne: Lésion à localisations contiguës du col de l'utérus	C58	Tumeur maligne du placenta
C53.9	Tumeur maligne: Col de l'utérus, sans précision	C76.3	Tumeur maligne: Pelvis
C54.0	Tumeur maligne: Isthme de l'utérus	C79.6	Tumeur maligne secondaire de l'ovaire
C54.1	Tumeur maligne: Endomètre	C79.82	Tumeur maligne secondaire des organes génitaux
C54.2	Tumeur maligne: Myomètre	D39.0	Tumeurs à évolution imprévisible ou inconnue: Utérus
C54.3	Tumeur maligne: Fond de l'utérus	D39.1	Tumeurs à évolution imprévisible ou inconnue: Ovaire
C54.8	Tumeur maligne: Lésion à localisations contiguës du corps de l'utérus	D39.2	Tumeurs à évolution imprévisible ou inconnue: Placenta
C54.9	Tumeur maligne: Corps de l'utérus, sans précision	D39.7	Tumeurs à évolution imprévisible ou inconnue: Autres organes génitaux de la femme
C55	Tumeur maligne de l'utérus, partie non précisée	D39.9	Tumeurs à évolution imprévisible ou inconnue: Organe génital de la femme, sans précision
C56	Tumeur maligne de l'ovaire		

procédure N25-2

54.23↔	Biopsie péritonéale	66.71↔	Suture simple de trompe de Fallope
59.91↔	Excision de tissu périrénal ou périvésical	66.72↔	Salpingo-oophorostomie
59.92↔	Autres opérations de tissu périrénal ou périvésical	66.79.00↔	Autre réparation (plastie) de trompe de Fallope, SAP
65.01↔	Ovariectomie laparoscopique	66.79.10↔	Autre réparation (plastie) de trompe de Fallope, par chirurgie ouverte (abdominale)
65.09↔	Autre ovariectomie	66.79.20↔	Autre réparation (plastie) de trompe de Fallope, par voie vaginale
65.11↔	Biopsie de l'ovaire par aspiration	66.79.21↔	Autre réparation (plastie) de trompe de Fallope, par voie vaginale, assistée par laparoscopie
65.12↔	Autre biopsie de l'ovaire	66.79.30↔	Autre réparation (plastie) de trompe de Fallope, par laparoscopie
65.13↔	Biopsie d'ovaire par laparoscopie	66.79.99↔	Autre réparation (plastie) de trompe de Fallope, autre
65.14↔	Autres interventions diagnostiques par laparoscopie sur l'ovaire	66.93↔	Insertion ou remplacement de prothèse de trompe de Fallope
65.21↔	Marsupialisation de kyste ovarien	66.94↔	Retrait de prothèse de trompe de Fallope
65.22↔	Résection cunéiforme de l'ovaire	66.95↔	Insufflation d'agent thérapeutique dans la trompe de Fallope
65.23↔	Marsupialisation de kyste ovarien par laparoscopie	66.96↔	Dilatation de trompe de Fallope
65.24↔	Résection cunéiforme de l'ovaire par laparoscopie	66.97↔	Enfouissement (insertion) du pavillon de la trompe utérine dans la paroi utérine
65.25↔	Autre excision ou destruction locale de l'ovaire par laparoscopie	66.99↔	Autre opération de trompe de Fallope
65.29↔	Autre excision ou destruction locale de l'ovaire	66.a0↔	Destruction et occlusion des trompes de Fallope, SAP
65.32↔	Ovariectomie, par chirurgie ouverte	66.a1↔	Destruction et occlusion des trompes de Fallope, par chirurgie ouverte
65.33↔	Ovariectomie, par voie vaginale	66.a2↔	Destruction et occlusion des trompes de Fallope, par laparoscopie
65.71↔	Autre suture simple de l'ovaire	66.a3↔	Destruction et occlusion des trompes de Fallope, par voie vaginale
65.72↔	Autre réimplantation d'ovaire	66.a4↔	Destruction et occlusion des trompes de Fallope, par voie vaginale, assistée par laparoscopie
65.73↔	Autre salpingo-ovarioplastie	66.a9↔	Destruction et occlusion des trompes de Fallope, autre
65.74↔	Suture simple de l'ovaire par laparoscopie	66.b0↔	Excision et destruction de tissu ou lésion de la trompe de Fallope, SAP
65.75↔	Réimplantation d'ovaire par laparoscopie	66.b1↔	Excision et destruction de tissu ou lésion de la trompe de Fallope, par chirurgie ouverte
65.76↔	Salpingo-ovarioplastie par laparoscopie	66.b2↔	Excision et destruction de tissu ou lésion de la trompe de Fallope, par voie vaginale
65.79↔	Autre réparation d'ovaire	66.b3↔	Excision et destruction de tissu ou lésion de la trompe de Fallope, par voie vaginale, assistée par laparoscopie
65.81.00↔	Adhésiolyse d'ovaire et de trompe de Fallope par laparoscopie, SAP	66.b4↔	Excision et destruction de tissu ou lésion de la trompe de Fallope, par laparoscopie
65.81.10↔	Adhésiolyse tubo-ovariennes du péritoine pelvien de la femme par laparoscopie	66.b9↔	Excision et destruction de lésion d'une trompe de Fallope, autre
65.81.99↔	Adhésiolyse d'ovaire et de trompe de Fallope par laparoscopie, autre	68.0↔	Hystérotomie
65.89.00↔	Autre adhésiolyse d'ovaire et de trompe de Fallope, SAP	68.13↔	Biopsie ouverte de l'utérus
65.89.10↔	Autre adhésiolyse d'ovaire et de trompe de Fallope, par chirurgie ouverte	68.14↔	Biopsie ouverte des ligaments utérins
65.89.11↔	Autre adhésiolyse d'ovaire et de trompe de Fallope, avec traitement microchirurgical	68.15↔	Biopsie fermée des ligaments utérins
65.89.12↔	Autre adhésiolyse tubo-ovariennes du péritoine pelvien de la femme, par chirurgie ouverte	68.16↔	Biopsie fermée de l'utérus
65.89.13↔	Autre adhésiolyse tubo-ovariennes du péritoine pelvien de la femme, avec traitement microchirurgical	69.23↔	Réparation vaginale d'inversion utérine (chronique)
65.89.99↔	Autre adhésiolyse d'ovaire et de trompe de Fallope, autre	69.29↔	Autre réparation de l'utérus et des structures de soutien
65.92↔	Grefte d'ovaire	69.3↔	Dénervation utérine paracervicale
65.93↔	Rupture manuelle de kyste d'ovaire	69.41↔	Suture de lacération de l'utérus
65.94↔	Dénervation d'ovaire	69.42↔	Fermeture de fistule de l'utérus
65.95↔	Libération de torsion d'ovaire	69.49.00↔	Autre réparation de l'utérus et métroplastie, SAP
65.99↔	Autres opérations d'ovaire	69.49.10↔	Autre réparation de l'utérus et métroplastie, par chirurgie ouverte (abdominale)
66.00↔	Salpingotomie, SAP	69.49.20↔	Autre réparation de l'utérus et métroplastie, par voie vaginale
66.03↔	Salpingotomie, par chirurgie ouverte	69.49.21↔	Autre réparation de l'utérus et métroplastie, par voie vaginale, assistée par laparoscopie
66.04↔	Salpingotomie, par laparoscopie	69.49.30↔	Autre réparation de l'utérus et métroplastie, par laparoscopie
66.05↔	Salpingotomie, par voie vaginale	69.49.99↔	Autre réparation de l'utérus et métroplastie, autre
66.06↔	Salpingotomie, par voie vaginale, assistée par laparoscopie	69.91↔	Insertion de moyen thérapeutique dans l'utérus
66.09↔	Salpingotomie, autre	69.93↔	Insertion de laminaire
66.11.21↔	Biopsie de trompe de Fallope, par chirurgie ouverte	69.98↔	Autres opérations des structures de soutien de l'utérus
66.11.31↔	Biopsie de trompe de Fallope, par laparoscopie	69.99↔	Autres opérations du col utérin et de l'utérus
66.40↔	Salpingectomie, SAP	70.23↔	Biopsie du cul-de-sac
66.41.11↔	Salpingectomie totale, par chirurgie ouverte	75.50↔	Réparation de déchirure obstétricale récente de l'utérus, SAP
66.41.21↔	Salpingectomie totale, par laparoscopie	75.52↔	Réparation de déchirure obstétricale récente du corps utérin
66.41.31↔	Salpingectomie totale, par voie vaginale		
66.41.41↔	Salpingectomie totale, par voie vaginale, assistée par laparoscopie		
66.42.11↔	Salpingectomie partielle, par chirurgie ouverte		
66.42.21↔	Salpingectomie partielle, par laparoscopie		
66.42.31↔	Salpingectomie partielle, par voie vaginale		
66.42.41↔	Salpingectomie partielle, par voie vaginale, assistée par laparoscopie		
66.49↔	Salpingectomie, autre		

procédure N25-3

39.79.11↔	Implantation endovasculaire de greffe, vaisseaux viscéraux	39.79.56↔	Embolisation sélective par filtres (parapluie), vaisseaux abdominaux
39.79.12↔	Implantation endovasculaire de greffe, vaisseaux du bassin	39.79.57↔	Embolisation sélective par filtres (parapluie), vaisseaux du membre inférieur
39.79.13↔	Implantation endovasculaire de greffe, vaisseaux abdominaux	39.79.58↔	Embolisation sélective par filtres (parapluie), vaisseaux rachidiens
39.79.19↔	Implantation endovasculaire de greffe, autres vaisseaux, autre	39.79.59↔	Embolisation sélective par filtres (parapluie), autres vaisseaux, autre
39.79.20↔	Embolisation ou occlusion par coils, autres vaisseaux, SAP	39.79.60↔	Embolisation sélective par particules, autres vaisseaux, SAP
39.79.21↔	Embolisation ou occlusion par coils, vaisseaux du membre supérieur	39.79.61↔	Embolisation sélective par particules, vaisseaux du membre supérieur
39.79.22↔	Embolisation ou occlusion par coils, aorte	39.79.62↔	Embolisation sélective par particules, aorte
39.79.24↔	Embolisation ou occlusion par coils, vaisseaux thoraciques	39.79.64↔	Embolisation sélective par particules, vaisseaux thoraciques
39.79.25↔	Embolisation ou occlusion par coils, vaisseaux viscéraux	39.79.65↔	Embolisation sélective par particules, vaisseaux viscéraux
39.79.26↔	Embolisation ou occlusion par coils, vaisseaux abdominaux	39.79.66↔	Embolisation sélective par particules, vaisseaux abdominaux
39.79.27↔	Embolisation ou occlusion par coils, vaisseaux du membre inférieur	39.79.67↔	Embolisation sélective par particules, vaisseaux du membre inférieur
39.79.28↔	Embolisation ou occlusion par coils, vaisseaux rachidiens	39.79.68↔	Embolisation sélective par particules, vaisseaux rachidiens
39.79.29↔	Embolisation ou occlusion par coils, autres vaisseaux, autre	39.79.69↔	Embolisation sélective par particules, autres vaisseaux, autre
39.79.30↔	Embolisation sélective par liquides embolisants, autres vaisseaux, SAP	39.79.70↔	Fermeture d'artères par cathéter au laser, autres vaisseaux, SAP
39.79.31↔	Embolisation sélective par liquides embolisants, vaisseaux du membre supérieur	39.79.71↔	Fermeture d'artères par cathéter au laser, artères du membre supérieur
39.79.32↔	Embolisation sélective par liquides embolisants, aorte	39.79.72↔	Fermeture d'artères par cathéter au laser, aorte
39.79.34↔	Embolisation sélective par liquides embolisants, vaisseaux thoraciques	39.79.74↔	Fermeture d'artères par cathéter au laser, vaisseaux thoraciques
39.79.35↔	Embolisation sélective par liquides embolisants, vaisseaux viscéraux	39.79.75↔	Fermeture d'artères par cathéter au laser, vaisseaux du membre inférieur
39.79.36↔	Embolisation sélective par liquides embolisants, vaisseaux abdominaux	39.79.76↔	Fermeture d'artères par cathéter au laser, vaisseaux viscéraux
39.79.38↔	Embolisation sélective par liquides embolisants, vaisseaux rachidiens	39.79.77↔	Fermeture d'artères par cathéter au laser, vaisseaux abdominaux
39.79.39↔	Embolisation sélective par liquides embolisants, autres vaisseaux, autre	39.79.79↔	Fermeture d'artères par cathéter au laser, autres vaisseaux, autre
39.79.40↔	Embolisation sélective par ballonnets détachables, autres vaisseaux, SAP	39.79.80↔	Fermeture d'artères par cathéter à radiofréquence, autres vaisseaux, SAP
39.79.41↔	Embolisation sélective par ballonnets détachables, vaisseaux du membre supérieur	39.79.81↔	Fermeture d'artères par cathéter à radiofréquence, artères du membre supérieur
39.79.42↔	Embolisation sélective par ballonnets détachables, aorte	39.79.82↔	Fermeture d'artères par cathéter à radiofréquence, aorte
39.79.44↔	Embolisation sélective par ballonnets détachables, vaisseaux thoraciques	39.79.84↔	Fermeture d'artères par cathéter à radiofréquence, vaisseaux thoraciques
39.79.45↔	Embolisation sélective par ballonnets détachables, vaisseaux viscéraux	39.79.85↔	Fermeture d'artères par cathéter à radiofréquence, vaisseaux du membre inférieur
39.79.46↔	Embolisation sélective par ballonnets détachables, vaisseaux abdominaux	39.79.86↔	Fermeture d'artères par cathéter à radiofréquence, vaisseaux viscéraux
39.79.47↔	Embolisation sélective par ballonnets détachables, vaisseaux rachidiens	39.79.87↔	Fermeture d'artères par cathéter à radiofréquence, vaisseaux abdominaux
39.79.48↔	Embolisation sélective par ballonnets détachables, vaisseaux du membre inférieur	39.79.89↔	Fermeture d'artères par cathéter à radiofréquence, autres vaisseaux, autre
39.79.49↔	Embolisation sélective par ballonnets détachables, autres vaisseaux, autre	54.21.00↔	Laparoscopie, SAP
39.79.50↔	Embolisation sélective par filtres (parapluie), autres vaisseaux, SAP	54.21.10↔	Laparoscopie, laparoscopie diagnostique
39.79.51↔	Embolisation sélective par filtres (parapluie), vaisseaux du membre supérieur	54.21.30↔	Laparoscopie, laparoscopie avec drainage
39.79.52↔	Embolisation sélective par filtres (parapluie), aorte	54.21.99↔	Laparoscopie, autre
39.79.54↔	Embolisation sélective par filtres (parapluie), vaisseaux thoraciques	54.3x.19↔	Autre excision de lésion ou tissu de la paroi abdominale ou de l'ombilic
39.79.55↔	Embolisation sélective par filtres (parapluie), vaisseaux viscéraux	65.91↔	Aspiration d'ovaire

ADRG N33**Interventions en plusieurs temps ou procédures de complication avec intervention opératoire particulière pour maladies et troubles des organes digestifs**

Procédures opératoires complexes en plusieurs temps ou Procédures opératoires particulières en quatre temps et (définition du DRG (N34Z ou définition du DRG (N01A ou définition du DRG (N01B ou définition du DRG (N01C ou définition du DRG (N02A ou définition du DRG (N03A) ou Procédures de complications et (définition du DRG (N34Z ou définition du DRG (N01A ou définition du DRG (N01B ou définition du DRG (N01C ou définition du DRG (N02A ou définition du DRG (N03A))

DRG N33Z**Interventions en plusieurs temps ou procédures de complication avec intervention opératoire particulière pour maladies et troubles des organes génitaux féminins**

ADRG N34**Grandes interventions sur l'intestin ou la vessie pour maladies et troubles des organes génitaux féminins**

Procédure dans le tableau N34-1

DRG N34Z**Grandes interventions sur l'intestin ou la vessie pour maladies et troubles des organes génitaux féminins****procédure N34-1**

45.61↔	Résection segmentaire multiple d'intestin grêle	48.66.23↔	Résection antérieure du rectum, avec anastomose, par laparoscopie
45.62↔	Autre résection partielle d'intestin grêle	48.66.24↔	Résection antérieure du rectum, avec entérostomie et fermeture du bout distal, par laparoscopie
45.63.00↔	Exérèse totale de l'intestin grêle, SAP	48.66.25↔	Résection antérieure du rectum, transanale
45.63.99↔	Exérèse totale de l'intestin grêle, autre	48.66.31↔	Résection antérieure profonde du rectum, avec anastomose, par chirurgie ouverte
45.70↔	Excision partielle du gros intestin, SAP	48.66.32↔	Résection antérieure profonde du rectum, avec entérostomie et fermeture du bout distal, par chirurgie ouverte
45.72.11↔	Résection iléo-caecale, chirurgica a cielo aperto	48.66.33↔	Résection antérieure profonde du rectum, avec anastomose, par laparoscopie
45.72.12↔	Résection iléo-caecale, par laparoscopie	48.66.34↔	Résection antérieure profonde du rectum, avec entérostomie et fermeture du bout distal, par laparoscopie
45.73.11↔	Hémi-colectomie droite, par chirurgie ouverte	48.66.35↔	Résection antérieure profonde du rectum, avec anastomose, transanale
45.73.12↔	Hémi-colectomie droite, par laparoscopie	48.69↔	Autre résection du rectum
45.74.11↔	Résection du côlon transverse, par chirurgie ouverte	56.51.00↔	Formation d'urétéro-iléostomie cutanée, SAP
45.74.12↔	Résection du côlon transverse, par laparoscopie	56.51.10↔	Formation d'urétéro-iléostomie cutanée, urétéro-iléo-cutanéostomie [conduit iléal] ou urétéro-colo-cutanéostomie [conduit colique/sigmoïde] par chirurgie ouverte
45.75.11↔	Hémi-colectomie gauche, par chirurgie ouverte	56.51.11↔	Formation d'urétéro-iléostomie cutanée, urétéro-iléo-cutanéostomie [conduit iléal] ou urétéro-colo-cutanéostomie [conduit colique/sigmoïde] par laparoscopie
45.75.12↔	Hémi-colectomie gauche, par laparoscopie	56.51.12↔	Formation d'urétéro-iléostomie cutanée avec interposition intestinale [conduit] (stomie non continente), autre voie d'abord
45.75.21↔	Hémi-colectomie gauche avec sigmoïdectomie, par chirurgie ouverte	56.51.20↔	Formation d'urétéro-iléostomie cutanée par transformation d'autre dérivation urinaire supravésicale
45.75.22↔	Hémi-colectomie gauche avec sigmoïdectomie, par laparoscopie	56.51.30↔	Formation d'urétéro-iléostomie cutanée avec réservoir intestinal (stomie continente)
45.76.00↔	Sigmoïdectomie, SAP	56.51.99↔	Formation d'urétéro-iléostomie cutanée, autre
45.76.09↔	Sigmoïdectomie, autre	56.52.00↔	Révision d'urétéro-iléostomie cutanée, SAP
45.76.11↔	Sigmoïdectomie, par chirurgie ouverte	56.52.10↔	Révision d'urétéro-iléostomie cutanée avec interposition intestinale [conduit]
45.76.21↔	Sigmoïdectomie, par laparoscopie	56.52.20↔	Révision d'urétéro-iléostomie cutanée avec réservoir intestinal (stomie continente)
45.77.11↔	Hémi-colectomie droite étendue, par chirurgie ouverte	56.52.99↔	Révision d'urétéro-iléostomie cutanée, autre
45.77.12↔	Hémi-colectomie droite étendue, par laparoscopie	56.71.00↔	Dérivation urinaire dans l'intestin, SAP
45.77.21↔	Hémi-colectomie gauche étendue, par chirurgie ouverte	56.71.10↔	Urétéro-sigmoïdo-stomie avec formation de réservoir, par chirurgie ouverte
45.77.22↔	Hémi-colectomie gauche étendue, par laparoscopie	56.71.11↔	Urétéro-sigmoïdo-stomie avec formation de réservoir, par laparoscopie
45.78.11↔	Résection segmentaire, par chirurgie ouverte	56.71.20↔	Dérivation urinaire dans l'intestin par transformation d'une autre dérivation urinaire supravésicale
45.78.12↔	Résection segmentaire, par laparoscopie	56.71.99↔	Dérivation urinaire dans l'intestin, autre
45.78.21↔	Résection segmentaire multiple, par chirurgie ouverte	56.72↔	Révision d'anastomose urétéro-intestinale
45.78.22↔	Résection segmentaire multiple, par laparoscopie	57.6x.00↔	Cystectomie partielle, SAP
45.79↔	Autre excision partielle du gros intestin	57.6x.10↔	Cystectomie partielle chirurgicale ouverte, sans néo-implantation d'uretère
45.80↔	Colectomie totale; SAP	57.6x.11↔	Cystectomie partielle par laparoscopie, sans néo-implantation d'uretère
45.81.11↔	Colectomie, par chirurgie ouverte	57.6x.12↔	Cystectomie partielle chirurgicale ouverte, avec néo-implantation unilatérale ou bilatérale d'uretère
45.81.12↔	Colectomie, par laparoscopie	57.6x.13↔	Cystectomie partielle par laparoscopie, avec néo-implantation unilatérale ou bilatérale d'uretère
45.82.11↔	Proctocolectomie, par chirurgie ouverte	57.6x.20↔	Cystectomie partielle, résection supra-trigonale ou subtotale chirurgicale ouverte, sans néo-implantation d'uretère
45.82.12↔	Proctocolectomie, par laparoscopie	57.6x.21↔	Cystectomie partielle, résection supra-trigonale ou subtotale par laparoscopie, sans néo-implantation d'uretère
45.89↔	Colectomie totale, autre	57.6x.22↔	Cystectomie partielle, résection supra-trigonale ou subtotale chirurgicale ouverte, avec néo-implantation unilatérale ou bilatérale d'uretère
48.41↔	Résection sous-muqueuse du rectum (opération de Soave)		
48.49↔	Autre résection du rectum avec abaissement du côlon		
48.50↔	Résection du rectum sans conservation du sphincter, SAP		
48.51↔	Résection abdomino-périnéale du rectum		
48.53↔	Résection abdomino-sacrée, sacro-périnéale et périnéale du rectum		
48.59↔	Résection du rectum sans conservation du sphincter, autre		
48.65↔	Résection du rectum selon Duhamel		
48.66.00↔	Résection du rectum avec conservation du sphincter, SAP		
48.66.09↔	Résection du rectum avec conservation du sphincter, autre		
48.66.11↔	Résection en manchette et résection tubulaire du rectum, avec anastomose, par chirurgie ouverte		
48.66.12↔	Résection en manchette et résection tubulaire du rectum, avec entérostomie et fermeture du bout distal, par chirurgie ouverte		
48.66.13↔	Résection en manchette et résection tubulaire du rectum, avec anastomose, par laparoscopie		
48.66.14↔	Résection en manchette et résection tubulaire du rectum, avec entérostomie et fermeture du bout distal, par laparoscopie		
48.66.15↔	Résection en manchette et résection tubulaire du rectum, transanale		
48.66.21↔	Résection antérieure du rectum, avec anastomose, par chirurgie ouverte		
48.66.22↔	Résection antérieure du rectum, avec entérostomie et fermeture du bout distal, par chirurgie ouverte		

57.6x.23↔	Cystectomie partielle, résection supra-trigonale ou subtotale par laparoscopie, avec néo-implantation unilatérale ou bilatérale d'uretère	57.79.10↔	Autre cystectomie totale, cystectomie simple chirurgicale ouverte chez l'homme
57.6x.99↔	Cystectomie partielle, autre	57.79.11↔	Autre cystectomie totale, cystectomie simple par laparoscopie chez l'homme
57.71.00↔	Cystectomie radicale, SAP	57.79.20↔	Autre cystectomie totale, cystectomie simple chirurgicale ouverte chez la femme
57.71.10↔	Cystectomie radicale chirurgicale ouverte chez l'homme, sans urétrectomie	57.79.21↔	Autre cystectomie totale, cystectomie simple par laparoscopie chez la femme
57.71.11↔	Cystectomie radicale par laparoscopie chez l'homme, sans urétrectomie	57.79.99↔	Autre cystectomie totale, autre
57.71.20↔	Cystectomie radicale chirurgicale ouverte chez l'homme, avec urétrectomie	57.87.00↔	Reconstruction de la vessie, SAP
57.71.21↔	Cystectomie radicale par laparoscopie chez l'homme, avec urétrectomie	57.87.10↔	Reconstruction de la vessie, réparation chirurgicale ouverte avec iléon, côlon ou estomac
57.71.30↔	Cystectomie radicale chirurgicale ouverte chez la femme, sans urétrectomie	57.87.11↔	Reconstruction de la vessie, réparation par laparoscopie avec iléon, côlon ou estomac
57.71.31↔	Cystectomie radicale par laparoscopie chez la femme, sans urétrectomie	57.87.20↔	Transformation chirurgicale ouverte d'autre dérivation urinaire supravésicale en une vessie de remplacement
57.71.40↔	Cystectomie radicale chirurgicale ouverte chez la femme, avec urétrectomie	57.87.21↔	Transformation d'autre dérivation urinaire supravésicale en une vessie de remplacement par laparoscopie
57.71.41↔	Cystectomie radicale par laparoscopie chez la femme, avec urétrectomie	57.87.30↔	Plastie chirurgicale ouverte de réduction de la vessie
57.71.50↔	Cystectomie radicale, éviscération pelvienne (exentération) chirurgicale ouverte chez l'homme	57.87.31↔	Reconstruction de la vessie, plastie de réduction de la vessie par laparoscopie
57.71.51↔	Cystectomie radicale, éviscération pelvienne (exentération) par laparoscopie chez l'homme	57.87.40↔	Reconstruction de la vessie, plastie chirurgicale ouverte d'augmentation de la vessie
57.71.99↔	Cystectomie radicale, autre	57.87.41↔	Reconstruction de la vessie, plastie d'augmentation de la vessie par laparoscopie
57.79.00↔	Autre cystectomie totale, SAP	57.87.99↔	Reconstruction de la vessie, autre

ADRG N60**Néof ormation maligne des organes génitaux féminins**

Diagnostic principal dans le tableau N60-1

DRG N60A**Néof ormation maligne des organes génitaux féminins, plus d'un jour d'hospitalisation, âge < 19 ans ou CC extrêmement sévères**

Durée de séjour > 1 jour et (Âge < 19 années ou PCCL > 3) et (aucun(e) procédure opératoire ou procédure dans le tableau N60-2)

DRG N60B**Néof ormation maligne des organes génitaux féminins, un jour d'hospitalisation ou âge > 18 ans****diagnostic N60-1**

C51.0	Tumeur maligne: Grande lèvre	C57.0	Tumeur maligne: Trompe de Fallope
C51.1	Tumeur maligne: Petite lèvre	C57.1	Tumeur maligne: Ligament large
C51.2	Tumeur maligne: Clitoris	C57.2	Tumeur maligne: Ligament rond
C51.8	Tumeur maligne: Lésion à localisations contiguës de la vulve	C57.3	Tumeur maligne: Paramètre
C51.9	Tumeur maligne: Vulve, sans précision	C57.4	Tumeur maligne: Annexes de l'utérus, sans précision
C52	Tumeur maligne du vagin	C57.7	Tumeur maligne: Autres organes génitaux de la femme précisés
C53.0	Tumeur maligne: Endocol	C57.8	Tumeur maligne: Lésion à localisations contiguës des organes génitaux de la femme
C53.1	Tumeur maligne: Exocol	C57.9	Tumeur maligne: Organe génital de la femme, sans précision
C53.8	Tumeur maligne: Lésion à localisations contiguës du col de l'utérus	C58	Tumeur maligne du placenta
C53.9	Tumeur maligne: Col de l'utérus, sans précision	C76.3	Tumeur maligne: Pelvis
C54.0	Tumeur maligne: Isthme de l'utérus	C79.6	Tumeur maligne secondaire de l'ovaire
C54.1	Tumeur maligne: Endomètre	C79.82	Tumeur maligne secondaire des organes génitaux
C54.2	Tumeur maligne: Myomètre	D39.0	Tumeurs à évolution imprévisible ou inconnue: Utérus
C54.3	Tumeur maligne: Fond de l'utérus	D39.1	Tumeurs à évolution imprévisible ou inconnue: Ovaire
C54.8	Tumeur maligne: Lésion à localisations contiguës du corps de l'utérus	D39.2	Tumeurs à évolution imprévisible ou inconnue: Placenta
C54.9	Tumeur maligne: Corps de l'utérus, sans précision	D39.7	Tumeurs à évolution imprévisible ou inconnue: Autres organes génitaux de la femme
C55	Tumeur maligne de l'utérus, partie non précisée	D39.9	Tumeurs à évolution imprévisible ou inconnue: Organe génital de la femme, sans précision
C56	Tumeur maligne de l'ovaire		

procédure N60-2

92.20↔	Perfusion d'isotope radioactif liquide	92.21.02↔	Radiothérapie superficielle: plus de 2 champs d'irradiation
92.21.00↔	Radiothérapie superficielle: SAP	92.22.00↔	Radiothérapie en orthovoltage: SAP
92.21.01↔	Radiothérapie superficielle: jusqu'à 2 champs d'irradiation	92.22.01↔	Radiothérapie en orthovoltage: jusqu'à 2 champs d'irradiation

92.22.02↔	Radiothérapie en orthovoltage: plus de 2 champs d'irradiation	92.26.00↔	Autre téléradiothérapie par particule radioactive, SAP
92.22.11↔	Radiothérapie peropératoire par rayons X, jusqu'à 300 kV	92.26.10↔	Protonthérapie, sans guidage par l'image, jusqu'à 2 champs d'irradiation
92.22.12↔	Radiothérapie peropératoire par rayons X, 300 kV - < 1 MV	92.26.11↔	Protonthérapie, positionnement guidé par l'image, jusqu'à 2 champs d'irradiation
92.22.19↔	Autre radiothérapie peropératoire par rayons X	92.26.20↔	Protonthérapie, sans guidage par l'image, plus de 2 champs d'irradiation
92.23.00↔	Radiothérapie de haut voltage: SAP	92.26.21↔	Protonthérapie, positionnement guidé par l'image, plus de 2 champs d'irradiation
92.23.01↔	Appareil de télécobalt, jusqu'à 2 champs d'irradiation	92.26.99↔	Autre téléradiothérapie par particule radioactive, autre
92.23.02↔	Appareil de télécobalt, 3 à 4 champs d'irradiation	92.27.00↔	Implantation ou insertion d'élément radioactif (brachythérapie par des sources scellées de radionucléides), surface corporelle, site d'application autre ou non spécifié
92.23.03↔	Appareil de télécobalt plus de 4 champs d'irradiation ou radiothérapie conformationnelle en 3D	92.27.10↔	Implantation ou insertion d'élément radioactif (brachythérapie par des sources scellées de radionucléides), organes génitaux féminins, SAP
92.23.08↔	Radiothérapie de haut voltage: autres isotopes	92.27.11↔	Implantation ou insertion d'élément radioactif (brachythérapie par des sources scellées de radionucléides), intra-utérine
92.23.09↔	Autre appareil de télécobalt	92.27.12↔	Implantation ou insertion d'élément radioactif (brachythérapie par des sources scellées de radionucléides), intravaginale
92.24.00↔	Téléradiothérapie à photons, accélérateur linéaire, SAP	92.27.13↔	Implantation ou insertion d'élément radioactif (brachythérapie par des sources scellées de radionucléides), intra-utérine et intravaginale combinée
92.24.01↔	Téléradiothérapie à photons, accélérateur linéaire, irradiation large	92.27.21↔	Implantation ou insertion d'élément radioactif (brachythérapie par des sources scellées de radionucléides), surface corporelle
92.24.02↔	Téléradiothérapie à photons, accélérateur linéaire, irradiation hémicorporelle	92.27.22↔	Implantation ou insertion d'élément radioactif (brachythérapie par des sources scellées de radionucléides), intracavitaire
92.24.03↔	Téléradiothérapie à photons, accélérateur linéaire, irradiation corporelle totale	92.27.23↔	Implantation ou insertion d'élément radioactif (brachythérapie par des sources scellées de radionucléides), intraluminale
92.24.04↔	Téléradiothérapie à photons, accélérateur linéaire, radiothérapie peropératoire	92.27.30↔	Implantation ou insertion d'élément radioactif (brachythérapie par des sources scellées de radionucléides), vaisseau non spécifié
92.24.09↔	Téléradiothérapie à photons, accélérateur linéaire, autre	92.27.31↔	Implantation ou insertion d'élément radioactif (brachythérapie par des sources scellées de radionucléides), vaisseau coronaire
92.24.11↔	Téléradiothérapie à photons, accélérateur linéaire, positionnement guidé par l'image (IGRT), jusqu'à 2 champs d'irradiation	92.27.39↔	Implantation ou insertion d'élément radioactif (brachythérapie par des sources scellées de radionucléides), autre vaisseau
92.24.12↔	Téléradiothérapie à photons, accélérateur linéaire, positionnement guidé par l'image (IGRT), plus de 2 champs d'irradiation	92.27.40↔	Implantation ou insertion peropératoires d'élément radioactif (brachythérapie par des sources scellées de radionucléides)
92.24.13↔	Téléradiothérapie à photons, accélérateur linéaire, positionnement guidé par l'image (IGRT), radiothérapie conformationnelle en 3D	92.27.70↔	Moulages radioactifs, SAP
92.24.14↔	Téléradiothérapie à photons, accélérateur linéaire, positionnement guidé par l'image (IGRT), radiothérapie avec modulation d'intensité	92.27.71↔	Moulages radioactifs: construction et application de moulage radioactif superficiel
92.24.21↔	Téléradiothérapie à photons, accélérateur linéaire, sans guidage par l'image, jusqu'à 2 champs d'irradiation	92.27.72↔	Moulages radioactifs: construction et pose d'applicateur non utilisé sur la surface corporelle
92.24.22↔	Téléradiothérapie à photons, accélérateur linéaire, sans guidage par l'image, plus de 2 champs d'irradiation	92.27.73↔	Moulages radioactifs: construction et pose d'applicateur oculaire
92.24.23↔	Téléradiothérapie à photons, accélérateur linéaire, sans guidage par l'image, radiothérapie conformationnelle en 3D	92.27.79↔	Autres moulages radioactifs
92.24.24↔	Téléradiothérapie à photons, accélérateur linéaire, sans guidage par l'image, radiothérapie avec modulation d'intensité	92.28.00↔	Injection, instillation ou administration orale de radio-isotope, SAP
92.24.30↔	Téléradiothérapie à photons: radiothérapie hautement complexe à l'aide d'équipements spécialisés	92.28.01↔	Instillation d'un radionucléide libre dans l'articulation
92.25.00↔	Téléradiothérapie par électron, accélérateur linéaire, SAP	92.28.02↔	Traitement à l'iode radioactif, dose thérapeutique de I-131 jusqu'à 1,2 GBq, sans administration de thyrotropine recombinante (rh-TSH)
92.25.01↔	Téléradiothérapie par électron, accélérateur linéaire, irradiation large	92.28.03↔	Traitement à l'iode radioactif, dose thérapeutique de I-131 jusqu'à 1,2 GBq, avec administration de thyrotropine recombinante (rh-TSH)
92.25.02↔	Téléradiothérapie par électron, accélérateur linéaire, irradiation hémicorporelle	92.28.04↔	Traitement à l'iode radioactif, dose thérapeutique de I-131 de plus de 1,2 GBq à moins de 5 GBq, sans administration de thyrotropine recombinante (rh-TSH)
92.25.03↔	Téléradiothérapie par électron, accélérateur linéaire, irradiation corporelle totale	92.28.05↔	Traitement à l'iode radioactif, dose thérapeutique de I-131 de plus de 1,2 GBq à moins de 5 GBq, avec administration de thyrotropine recombinante (rh-TSH)
92.25.04↔	Téléradiothérapie par électron, accélérateur linéaire, radiothérapie peropératoire	92.28.06↔	Traitement à l'iode radioactif, dose thérapeutique de I-131 de 5 GBq et plus, sans administration de thyrotropine recombinante (rh-TSH)
92.25.09↔	Téléradiothérapie par électron, accélérateur linéaire, autre	92.28.07↔	Traitement à l'iode radioactif, dose thérapeutique de I-131 de 5 GBq et plus, avec administration de thyrotropine recombinante (rh-TSH)
92.25.11↔	Téléradiothérapie par électron, accélérateur linéaire, positionnement guidé par l'image	92.28.11↔	Thérapie de métastases osseuses par radionucléides libres
92.25.12↔	Téléradiothérapie par électron, accélérateur linéaire, positionnement guidé par l'image, jusqu'à 2 champs d'irradiation	92.28.13↔	Radiothérapie par ciblage de récepteurs avec des analogues de la somatostatine conjugués au DOTA
92.25.13↔	Téléradiothérapie par électron, accélérateur linéaire, positionnement guidé par l'image, plus de 2 champs d'irradiation	92.28.20↔	Radioimmunothérapie par 90Y-ibritumomab-tiuxétan, parentérale
92.25.14↔	Téléradiothérapie par électron, accélérateur linéaire, positionnement guidé par l'image, radiothérapie conformationnelle en 3D	92.28.21↔	Administration parentérale de I-131-MIBG (méta-iodobenzylguanidine marquée à l'iode-131)
92.25.15↔	Téléradiothérapie par électron, accélérateur linéaire, positionnement guidé par l'image, radiothérapie avec modulation d'intensité		
92.25.21↔	Téléradiothérapie par électron, accélérateur linéaire, sans guidage par l'image, jusqu'à 2 champs d'irradiation		
92.25.22↔	Téléradiothérapie par électron, accélérateur linéaire, sans guidage par l'image, plus de 2 champs d'irradiation		
92.25.23↔	Téléradiothérapie par électron, accélérateur linéaire, sans guidage par l'image, radiothérapie conformationnelle en 3D		
92.25.24↔	Téléradiothérapie par électron, accélérateur linéaire, sans guidage par l'image, radiothérapie avec modulation d'intensité		

92.28.22↔	Radioimmunothérapie par iode 131 [I-131] tositumomab, par voie parentérale	92.33.00↔	Radiochirurgie aux particules, SAP
92.28.23↔	Radioimmunothérapie par autres anticorps, parentérale	92.33.01↔	Autre radiothérapie de haut voltage: radiochirurgie stéréotaxique, en un temps, cérébrale
92.28.31↔	Radio-chimioembolisation intravasculaire sélective par le I-131-lipiodol	92.33.11↔	Autre radiothérapie de haut voltage: radiochirurgie stéréotaxique, en un temps, extracérébrale
92.28.32↔	Radiothérapie intravasculaire sélective (SIRT) par embolisation avec des microsphères marquées à l'yttrium-90	92.39.01↔	Autre radiothérapie de haut voltage, radiochirurgie stéréotaxique, fractionnée, cérébrale, SAP
92.28.33↔	Brachythérapie endovasculaire au rhénium-188	92.39.11↔	Autre radiothérapie de haut voltage, radiochirurgie stéréotaxique, fractionnée, extracérébrale, SAP
92.28.99↔	Injection, instillation ou administration orale de radio-isotopes, autre	92.39.20↔	Autre radiothérapie de haut voltage, radiochirurgie stéréotaxique, fractionnée: cérébrale, radiothérapie à intensité modulée
92.30.00↔	Radiochirurgie stéréotaxique en un temps, SAP	92.39.21↔	Autre radiothérapie de haut voltage, radiochirurgie stéréotaxique, fractionnée: cérébrale, Intensity Modulated Arc Therapy (IMAT).
92.30.01↔	Radiochirurgie stéréotaxique, en un temps: cérébrale, SAP	92.39.22↔	Autre radiothérapie de haut voltage, radiochirurgie stéréotaxique, fractionnée: cérébrale, guidée par l'image
92.30.02↔	Radiochirurgie stéréotaxique, en un temps: extracérébrale, SAP	92.39.29↔	Autre radiothérapie de haut voltage, radiochirurgie stéréotaxique, fractionnée, extracérébrale, autre
92.30.20↔	Radiochirurgie stéréotaxique, en un temps: cérébrale, radiothérapie à intensité modulée	92.39.30↔	Autre radiothérapie de haut voltage, radiochirurgie stéréotaxique, fractionnée: extracérébrale, radiothérapie avec modulation d'intensité
92.30.21↔	Radiochirurgie stéréotaxique, en un temps: cérébrale, Intensity Modulated Arc Therapy (IMAT).	92.39.31↔	Autre radiothérapie de haut voltage, radiochirurgie stéréotaxique, fractionnée: extracérébrale, Intensity Modulated Arc Therapy (IMAT).
92.30.22↔	Radiochirurgie stéréotaxique, en un temps: cérébrale, guidée par l'image	92.39.32↔	Autre radiothérapie de haut voltage, radiochirurgie stéréotaxique, fractionnée: extracérébrale, guidée par l'image
92.30.30↔	Radiochirurgie stéréotaxique, en un temps: extracérébrale, radiothérapie avec modulation d'intensité	92.39.39↔	Autre radiothérapie de haut voltage, radiochirurgie stéréotaxique, fractionnée, extracérébrale, autre
92.30.31↔	Radiochirurgie stéréotaxique, en un temps: extracérébrale, Intensity Modulated Arc Therapy (IMAT).	92.41↔	Radiothérapie par électrons peropérateur
92.30.32↔	Radiochirurgie stéréotaxique, en un temps: extracérébrale, guidée par l'image		
92.30.99↔	Radiochirurgie stéréotaxique, en un temps, autre		
92.31.00↔	Radiochirurgie à photons non spécifiée, cérébrale		
92.31.10↔	Radiochirurgie à photons non spécifiée, extracérébrale		
92.32.00↔	Radiochirurgie photonique multisources, SAP		
92.32.01↔	Radiochirurgie photonique multisources: gamma-knife		

ADR G N61**Infection et inflammation des organes génitaux féminins**

Diagnostic principal dans le tableau N61-1

DR G N61Z**Infection et inflammation des organes génitaux féminins****diagnostic principal N61-1**

A51.0	Syphilis génitale primaire	L29.2	Prurit vulvaire
A54.0	Infection gonococcique de la partie inférieure de l'appareil génito-urinaire, sans abcès périurétral ou des glandes annexes	L29.3	Prurit ano-génital, sans précision
A54.1	Infection gonococcique de la partie inférieure de l'appareil génito-urinaire, avec abcès périurétral et des glandes annexes	N70.0	Salpingite et ovarite aiguës
A54.2	Pelvipéritonite gonococcique et autres infections génito-urinaires gonococciques	N70.1	Salpingite et ovarite chroniques
A55	Lymphogranulomatose vénérienne à Chlamydia	N70.9	Salpingite et ovarite, sans précision
A56.0	Infection à Chlamydia de la partie inférieure de l'appareil génito-urinaire	N71.0	Affection inflammatoire aiguë de l'utérus, à l'exclusion du col
A56.1	Infection à Chlamydia, pelvi-péritonéale et des autres organes génito-urinaires	N71.1	Affection inflammatoire chronique de l'utérus, à l'exclusion du col
A56.2	Infection à Chlamydia de l'appareil génito-urinaire, sans précision	N71.9	Affection inflammatoire de l'utérus, sans précision, à l'exclusion du col
A56.8	Infection à Chlamydia transmise par voie sexuelle, autres localisations	N72	Affections inflammatoires du col de l'utérus
A57	Chancres mou	N73.0	Paramérite et phlegmon pelvien aigus
A58	Granulome inguinal	N73.1	Paramérite et phlegmon pelvien chroniques
A59.0	Trichomonase uro-génitale	N73.2	Paramérite et phlegmon pelvien, sans précision
A60.0	Infection des organes génitaux et de l'appareil génito-urinaire par le virus de l'herpès	N73.3	Pelvipéritonite aiguë chez la femme
A60.1	Infection de la marge cutanée de l'anus et du rectum, par le virus de l'herpès	N73.4	Pelvipéritonite chronique chez la femme
A60.9	Infection ano-génitale par le virus de l'herpès, sans précision	N73.5	Pelvipéritonite chez la femme, sans précision
A63.8	Autres maladies précisées dont le mode de transmission est essentiellement sexuel	N73.8	Autres affections inflammatoires pelviennes précisées de la femme
A64	Maladie sexuellement transmise, sans précision	N73.9	Affection inflammatoire pelvienne de la femme, sans précision
B37.3	Candidose de la vulve et du vagin {N77.1}	N75.1	Abcès de la glande de Bartholin
B37.4	Candidose d'autres localisations uro-génitales	N75.8	Autres affections de la glande de Bartholin
		N75.9	Affection de la glande de Bartholin, sans précision
		N76.0	Vaginite aiguë
		N76.1	Vaginite subaiguë et chronique
		N76.2	Vulvite aiguë
		N76.3	Vulvite subaiguë et chronique
		N76.4	Abcès de la vulve

N76.5	Ulcération du vagin	N76.88	Autre maladie inflammatoire précisée du vagin et de la vulve
N76.80	Gangrène de Fournier chez la femme		

ADR G N62**Troubles menstruels et autres affections des organes génitaux féminins**

Diagnostic principal dans le tableau N62-1

DRG N62A**Troubles de la menstruation et autres affections des organes génitaux féminins avec diagnostic complexe**

Aucun(e) diagnostic principal dans tableau N62-2

DRG N62B**Troubles de la menstruation et autres affections des organes génitaux féminins****diagnostic principal N62-1**

D06.0	Carcinoma in situ: Endocol	N81.6	Rectocèle
D06.1	Carcinoma in situ: Exocol	N81.8	Autres prolapsus génitaux
D06.7	Carcinoma in situ: Autres parties du col de l'utérus	N81.9	Prolapsus génital, sans précision
D06.9	Carcinoma in situ: Col de l'utérus, sans précision	N82.0	Fistule vésico-vaginale
D07.0	Carcinoma in situ: Endomètre	N82.1	Autres fistules de l'appareil génito-urinaire de la femme
D07.1	Carcinoma in situ: Vulve	N82.5	Fistule génito-cutanée chez la femme
D07.2	Carcinoma in situ: Vagin	N82.8	Autres fistules de l'appareil génital de la femme
D07.3	Carcinoma in situ: Organes génitaux de la femme, autres et non précisés	N82.9	Fistule de l'appareil génital de la femme, sans précision
D25.0	Léiomyome sous-muqueux de l'utérus	N83.0	Kyste folliculaire de l'ovaire
D25.1	Léiomyome intramural de l'utérus	N83.1	Kyste du corps jaune
D25.2	Léiomyome sous-séreux de l'utérus	N83.2	Kystes de l'ovaire, autres et sans précision
D25.9	Léiomyome de l'utérus, sans précision	N83.3	Atrophie acquise de l'ovaire et de la trompe de Fallope
D26.0	Tumeur bénigne: Col de l'utérus	N83.4	Prolapsus et hernie de l'ovaire et de la trompe de Fallope
D26.1	Tumeur bénigne: Corps de l'utérus	N83.5	Torsion de l'ovaire, du pédicule ovarien et de la trompe de Fallope
D26.7	Tumeur bénigne: Autres parties de l'utérus	N83.6	Hématosalpinx
D26.9	Tumeur bénigne: Utérus, sans précision	N83.7	Hématome du ligament large
D27	Tumeur bénigne de l'ovaire	N83.8	Autres affections non inflammatoires de l'ovaire, de la trompe de Fallope et du ligament large
D28.0	Tumeur bénigne: Vulve	N83.9	Affection non inflammatoire de l'ovaire, de la trompe de Fallope et du ligament large, sans précision
D28.1	Tumeur bénigne: Vagin	N84.0	Polype du corps de l'utérus
D28.2	Tumeur bénigne: Trompe et ligaments de l'utérus	N84.1	Polype du col de l'utérus
D28.7	Tumeur bénigne: Autres organes génitaux de la femme précisés	N84.2	Polype du vagin
D28.9	Tumeur bénigne: Organe génital de la femme, sans précision	N84.3	Polype de la vulve
E28.0	Dysfonction ovarienne: Hyperœstrogénie	N84.8	Polypes d'autres parties de l'appareil génital de la femme
E28.1	Dysfonction ovarienne: Hyperandrogénie	N84.9	Polype de l'appareil génital de la femme, sans précision
E28.2	Syndrome ovarien polykystique	N85.0	Hyperplasie glandulaire de l'endomètre
E28.3	Insuffisance ovarienne primaire	N85.1	Hyperplasie adénomateuse de l'endomètre
E28.8	Autres dysfonctions ovariennes	N85.2	Hypertrophie de l'utérus
E28.9	Dysfonction ovarienne, sans précision	N85.3	Subinvolution de l'utérus
E89.4	Insuffisance ovarienne après un acte à visée diagnostique et thérapeutique	N85.4	Malposition de l'utérus
F52.2	Echec de la réponse génitale	N85.5	Inversion de l'utérus
F52.5	Vaginisme non organique	N85.6	Synéchie utérine
I86.2	Varices pelviennes	N85.7	Hématométrie
I86.3	Varices vulvaires	N85.8	Autres affections non inflammatoires précisées de l'utérus
N73.6	Adhérences pelvi-péritonéales chez la femme	N85.9	Affection non inflammatoire de l'utérus, sans précision
N75.0	Kyste de la glande de Bartholin	N86	Erosion et ectropion du col de l'utérus
N76.6	Ulcération de la vulve	N87.0	Dysplasie légère du col de l'utérus
N80.0	Endométriose de l'utérus	N87.1	Dysplasie moyenne du col de l'utérus
N80.1	Endométriose de l'ovaire	N87.2	Dysplasie sévère du col de l'utérus, non classée ailleurs
N80.2	Endométriose de la trompe de Fallope	N87.9	Dysplasie du col de l'utérus, sans précision
N80.3	Endométriose du péritoine pelvien	N88.0	Leucoplasie du col de l'utérus
N80.4	Endométriose du septum recto-vaginal et du vagin	N88.1	Déchirure ancienne du col de l'utérus
N80.8	Autres endométrioses	N88.2	Rétrécissement et sténose du col de l'utérus
N80.9	Endométriose, sans précision	N88.3	Béance du col de l'utérus
N81.0	Urétrocèle chez la femme	N88.4	Allongement hypertrophique du col de l'utérus
N81.1	Cystocèle	N88.8	Autres affections non inflammatoires précisées du col de l'utérus
N81.2	Prolapsus utéro-vaginal partiel	N88.9	Affection non inflammatoire du col de l'utérus, sans précision
N81.3	Prolapsus utéro-vaginal complet	N89.0	Dysplasie légère du vagin
N81.4	Prolapsus utéro-vaginal, sans précision	N89.1	Dysplasie moyenne du vagin
N81.5	Entérocèle vaginale	N89.2	Dysplasie sévère du vagin, non classée ailleurs

N89.3	Dysplasie du vagin, sans précision	Q50.0	Absence congénitale d'ovaire(s)
N89.4	Leucoplasie du vagin	Q50.1	Kyste ovarien au cours du développement
N89.5	Rétrécissement et atrésie du vagin	Q50.2	Torsion congénitale de l'ovaire
N89.6	Anneau hyménal serré	Q50.3	Autres malformations congénitales de l'ovaire
N89.7	Hématocolpos	Q50.4	Kyste embryonnaire de la trompe de Fallope
N89.8	Autres affections non inflammatoires précisées du vagin	Q50.5	Kyste embryonnaire du ligament large
N89.9	Affection non inflammatoire du vagin, sans précision	Q50.6	Autres malformations congénitales des trompes de Fallope et des ligaments larges
N90.0	Dysplasie légère de la vulve		
N90.1	Dysplasie moyenne de la vulve	Q51.0	Agénésie et aplasie de l'utérus
N90.2	Dysplasie sévère de la vulve, non classée ailleurs	Q51.1	Utérus double avec duplication du col et du vagin
N90.3	Dysplasie de la vulve, sans précision	Q51.2	Autres duplications de l'utérus
N90.4	Leucoplasie de la vulve	Q51.3	Utérus bicorne
N90.5	Atrophie de la vulve	Q51.4	Utérus unicolore
N90.6	Hypertrophie de la vulve	Q51.5	Agénésie et aplasie du col de l'utérus
N90.7	Kyste de la vulve	Q51.6	Kyste embryonnaire du col de l'utérus
N90.8	Autres affections non inflammatoires précisées de la vulve et du périnée	Q51.7	Fistule congénitale utéro-digestive et utéro-urinaire
N90.9	Affection non inflammatoire de la vulve et du périnée, sans précision	Q51.8	Autres malformations congénitales de l'utérus et du col de l'utérus
N91.0	Aménorrhée primaire	Q51.9	Malformation congénitale de l'utérus et du col de l'utérus, sans précision
N91.1	Aménorrhée secondaire	Q52.0	Absence congénitale de vagin
N91.2	Aménorrhée, sans précision	Q52.1	Dédoublement du vagin
N91.3	Oligoménorrhée primaire	Q52.2	Fistule recto-vaginale congénitale
N91.4	Oligoménorrhée secondaire	Q52.3	Imperforation de l'hymen
N91.5	Oligoménorrhée, sans précision	Q52.4	Autres malformations congénitales du vagin
N92.0	Menstruation trop abondante et trop fréquente avec cycle menstruel régulier	Q52.5	Fusion de la vulve
N92.1	Menstruation trop abondante et trop fréquente avec cycle menstruel irrégulier	Q52.6	Malformation congénitale du clitoris
N92.2	Menstruation trop abondante à la puberté	Q52.7	Autres malformations congénitales de la vulve
N92.3	Saignements de l'ovulation	Q52.8	Autres malformations congénitales précisées des organes génitaux de la femme
N92.4	Saignements abondants de la préménopause	Q52.9	Malformation congénitale des organes génitaux de la femme, sans précision
N92.5	Autres irrégularités menstruelles précisées	Q64.0	Epispadias
N92.6	Irrégularités menstruelles, sans précision	Q96.0	Caryotype 45,X
N93.0	Saignements post-coïtaux et de contact	Q96.1	Caryotype 46,X iso (Xq)
N93.8	Autres saignements anormaux précisés de l'utérus et du vagin	Q96.2	Caryotype 46,X avec chromosome sexuel anormal, sauf iso (Xq)
N93.9	Saignement anormal de l'utérus et du vagin, sans précision	Q96.3	Mosaïque chromosomique, 45,X/46,XX ou XY
N94.0	Douleurs intermenstruelles	Q96.4	Mosaïque chromosomique, 45,X/autre(s) lignée(s) cellulaire(s) avec chromosome sexuel anormal
N94.1	Dyspareunie	Q96.8	Autres formes du syndrome de Turner
N94.2	Vaginisme	Q96.9	Syndrome de Turner, sans précision
N94.3	Syndrome de tension prémenstruelle	Q97.0	Caryotype 47,XXX
N94.4	Dysménorrhée primaire	Q97.1	Femme avec plus de trois chromosomes X
N94.5	Dysménorrhée secondaire	Q97.2	Mosaïque chromosomique, lignées avec divers nombres de chromosomes X
N94.6	Dysménorrhée, sans précision	Q97.3	Femme avec un caryotype 46,XY
N94.8	Autres affections précisées des organes génitaux de la femme et du cycle menstruel	Q97.8	Autres anomalies précisées des chromosomes sexuels, phénotype féminin
N94.9	Affection des organes génitaux de la femme et du cycle menstruel, sans précision	Q97.9	Anomalie des chromosomes sexuels, phénotype féminin, sans précision
N95.0	Saignements post-ménopausiques	Q98.0	Syndrome de Klinefelter, caryotype 47,XXY
N95.1	Troubles de la ménopause et du climatère féminin	Q98.1	Syndrome de Klinefelter, homme avec plus de deux chromosomes X
N95.2	Vaginite atrophique post-ménopausique	Q98.2	Syndrome de Klinefelter, homme avec caryotype 46,XX
N95.3	Troubles au cours d'une ménopause artificielle	Q98.3	Autre phénotype masculin avec caryotype 46,XX
N95.8	Autres troubles précisés de la ménopause et de la périménopause	Q98.4	Syndrome de Klinefelter, sans précision
N95.9	Trouble de la ménopause et de la périménopause, sans précision	Q98.5	Caryotype 47,XXY
N96	Avortements à répétition	Q98.6	Homme avec chromosomes sexuels de structure anormale
N97.0	Stérilité associée à une anovulation	Q98.7	Homme avec mosaïque des chromosomes sexuels
N97.1	Stérilité d'origine tubaire	Q98.8	Autres anomalies précisées des chromosomes sexuels, phénotype masculin
N97.2	Stérilité d'origine utérine	Q98.9	Anomalie des chromosomes sexuels, phénotype masculin, sans précision
N97.3	Stérilité d'origine cervicale	Q99.8	Autres anomalies précisées des chromosomes
N97.4	Stérilité de la femme associée à des facteurs relevant de l'homme	R10.2	Douleur pelvienne et périnéale
N97.8	Stérilité de la femme d'autres origines	R87.6	Résultats anormaux de prélèvements effectués sur les organes génitaux de la femme: Résultats cytologiques anormaux
N97.9	Stérilité de la femme, sans précision	S31.4	Plaie ouverte du vagin et de la vulve
N99.2	Adhérences vaginales post-opératoires	S31.5	Plaie ouverte des organes génitaux externes, autres et non précisés
N99.3	Prolapsus de la paroi supérieure du vagin après hystérectomie	S37.4	Lésion traumatique de l'ovaire
N99.4	Adhérences pelvi-péritonéales après un acte à visée diagnostique et thérapeutique		
N99.9	Affection de l'appareil génito-urinaire après un acte à visée diagnostique et thérapeutique, sans précision		

S37.5	Lésion traumatique de la trompe de Fallope	Z31.0	Tuboplastie ou vasoplastie après stérilisation
S37.6	Lésion traumatique de l'utérus	Z31.1	Insémination artificielle
S37.7	Lésions traumatiques de multiples organes pelviens et urinaires	Z31.2	Fécondation in vitro
S37.88	Lésion traumatique: autre organe du bassin	Z31.3	Autres méthodes de fécondation assistée
S37.9	Lésion traumatique d'un organe pelvien ou urinaire non précisé	Z31.4	Recherches et tests en vue d'une procréation
S38.0	Ecrasement des organes génitaux externes	Z40.01	Opération prophylactique pour facteur de risque de tumeurs malignes: opération prophylactique de l'ovaire
S38.2	Amputation traumatique des organes génitaux externes	Z41.2	Circoncision rituelle et de routine
S39.6	Lésion traumatique d'organe(s) intra-abdominal(aux) et organe(s) pelvien(s)	Z43.7	Surveillance de vagin artificiel
T19.2	Corps étranger dans la vulve et le vagin	Z64.1	Difficultés liées à une multiparité
T19.3	Corps étranger dans l'utérus [toute partie]	Z80.4	Antécédents familiaux de tumeur maligne des organes génitaux
T83.3	Complication mécanique d'un dispositif intra-utérin contraceptif	Z91.70	Antécédents personnels de mutilation génitale féminine, type sans précision
T83.4	Complication mécanique d'autres prothèses, implants et greffes de l'appareil génital	Z91.71	Antécédents personnels de mutilation génitale féminine, type 1
T83.6	Infection et réaction inflammatoire dues à une prothèse, un implant et une greffe de l'appareil génital	Z91.72	Antécédents personnels de mutilation génitale féminine, type 2
Z01.4	Examen gynécologique (de routine) (général)	Z91.73	Antécédents personnels de mutilation génitale féminine, type 3
Z30.2	Stérilisation	Z91.74	Antécédents personnels de mutilation génitale féminine, type 4

diagnostic principal N62-2

F52.2	Echec de la réponse génitale	N92.6	Irrégularités menstruelles, sans précision
F52.5	Vaginisme non organique	N94.0	Douleurs intermenstruelles
N75.0	Kyste de la glande de Bartholin	N94.1	Dyspareunie
N83.0	Kyste folliculaire de l'ovaire	N94.3	Syndrome de tension prémenstruelle
N83.1	Kyste du corps jaune	N94.4	Dysménorrhée primaire
N83.2	Kystes de l'ovaire, autres et sans précision	N94.5	Dysménorrhée secondaire
N83.5	Torsion de l'ovaire, du pédicule ovarien et de la trompe de Fallope	N94.6	Dysménorrhée, sans précision
N83.8	Autres affections non inflammatoires de l'ovaire, de la trompe de Fallope et du ligament large	N94.8	Autres affections précisées des organes génitaux de la femme et du cycle menstruel
N83.9	Affection non inflammatoire de l'ovaire, de la trompe de Fallope et du ligament large, sans précision	N94.9	Affection des organes génitaux de la femme et du cycle menstruel, sans précision
N86	Erosion et ectropion du col de l'utérus	N96	Avortements à répétition
N92.0	Menstruation trop abondante et trop fréquente avec cycle menstruel régulier	R10.2	Douleur pelvienne et périnéale
N92.1	Menstruation trop abondante et trop fréquente avec cycle menstruel irrégulier	R87.6	Résultats anormaux de prélèvements effectués sur les organes génitaux de la femme: Résultats cytologiques anormaux
N92.2	Menstruation trop abondante à la puberté	T83.3	Complication mécanique d'un dispositif intra-utérin contraceptif
N92.3	Saignements de l'ovulation	T83.4	Complication mécanique d'autres prothèses, implants et greffes de l'appareil génital
N92.4	Saignements abondants de la préménopause	T83.6	Infection et réaction inflammatoire dues à une prothèse, un implant et une greffe de l'appareil génital
N92.5	Autres irrégularités menstruelles précisées	Z64.1	Difficultés liées à une multiparité

ADRGs 901, 902

Procédure OR sans rapport

Procédure OR sans rapport

DRGs 901A, 901B, 901C, 901D, 902Z

MDC 14

Grossesse, naissance et
suites de couches

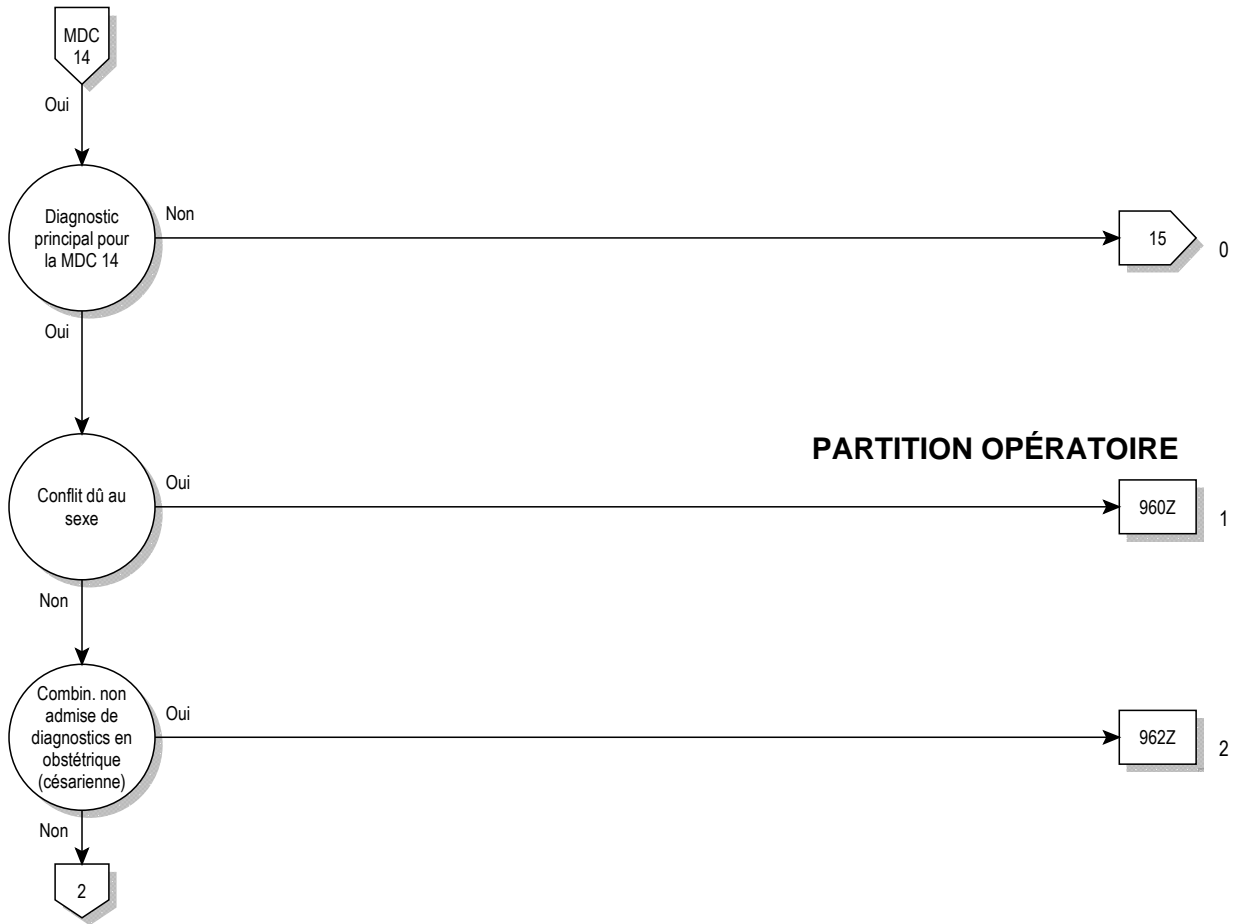

14

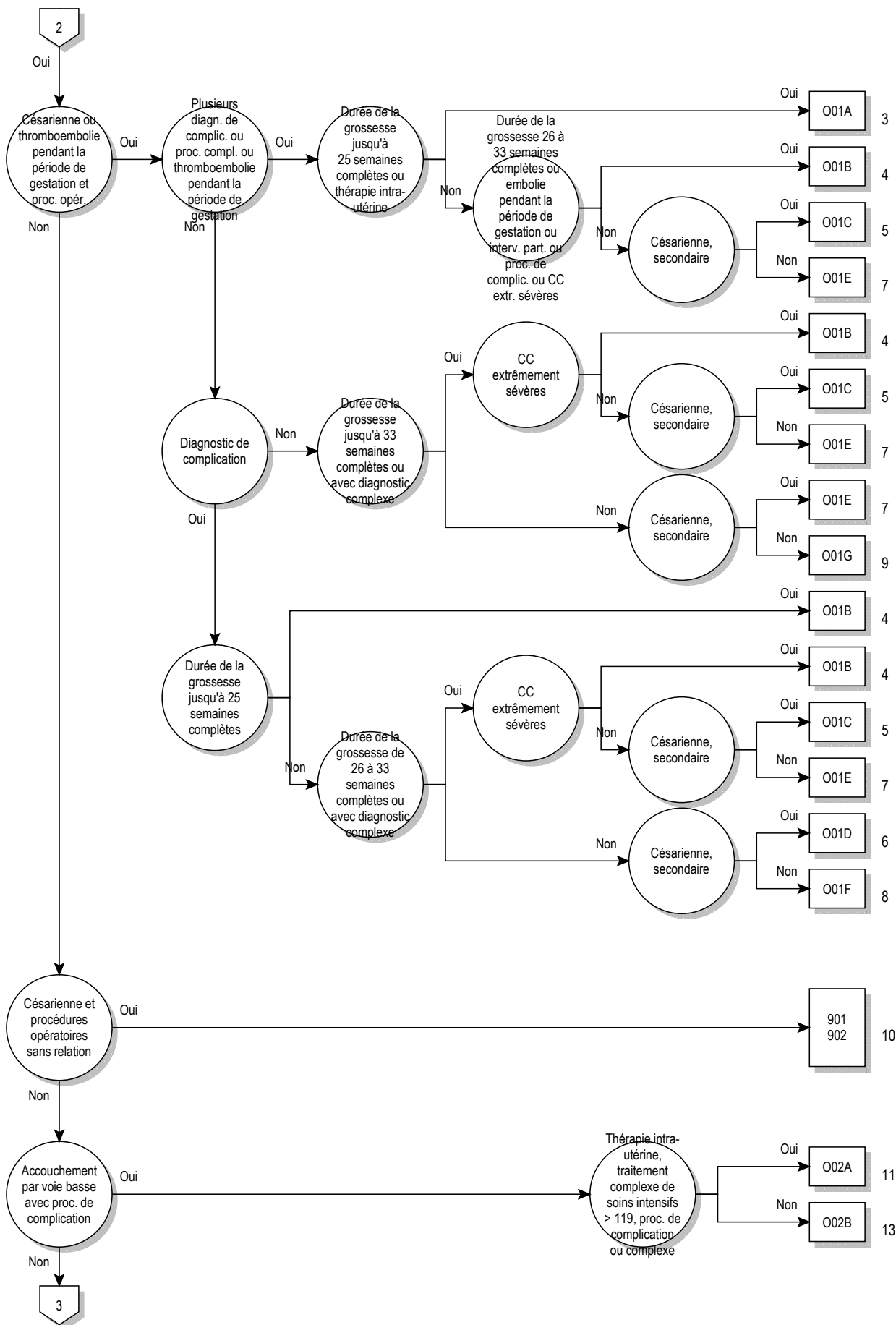

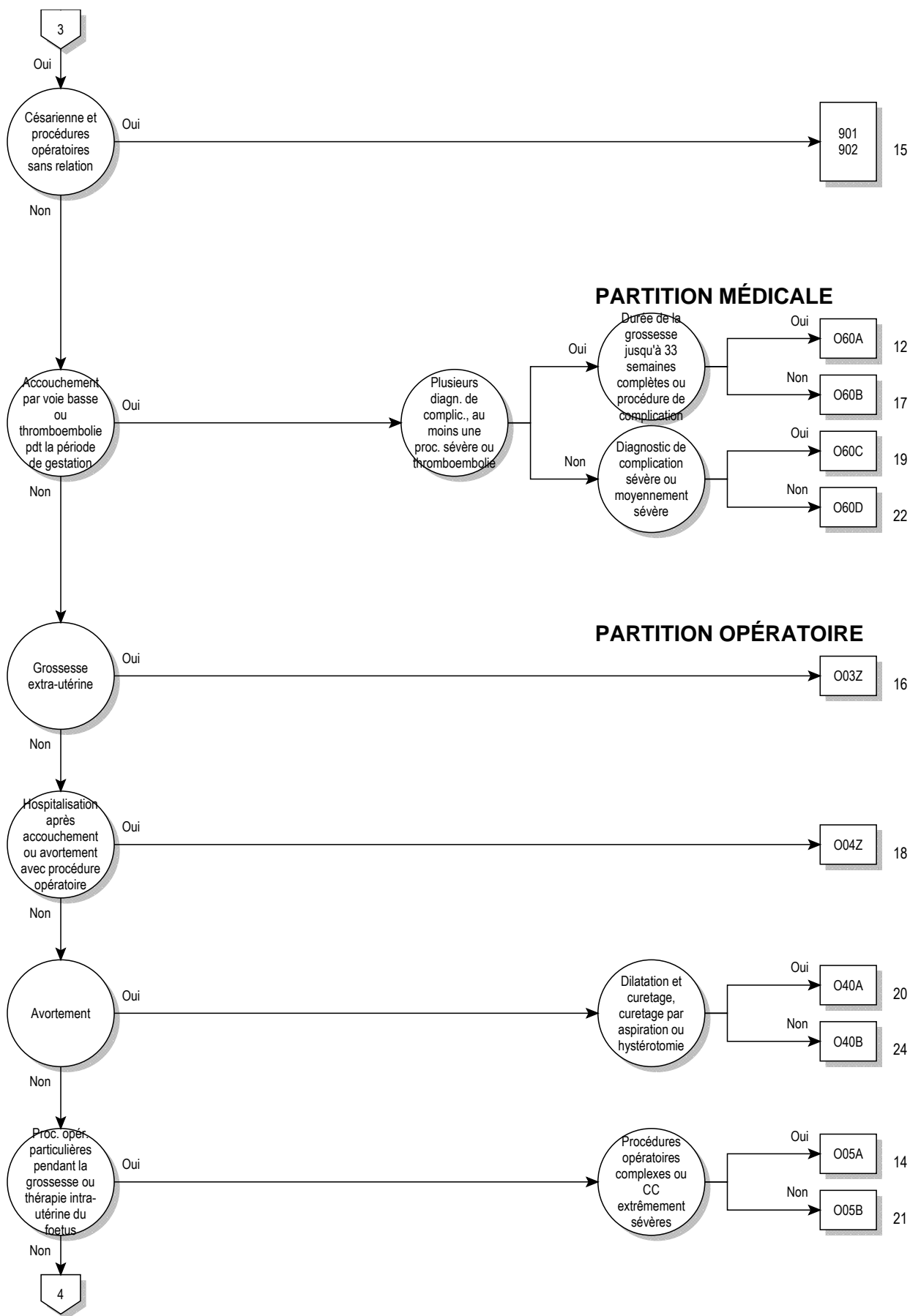

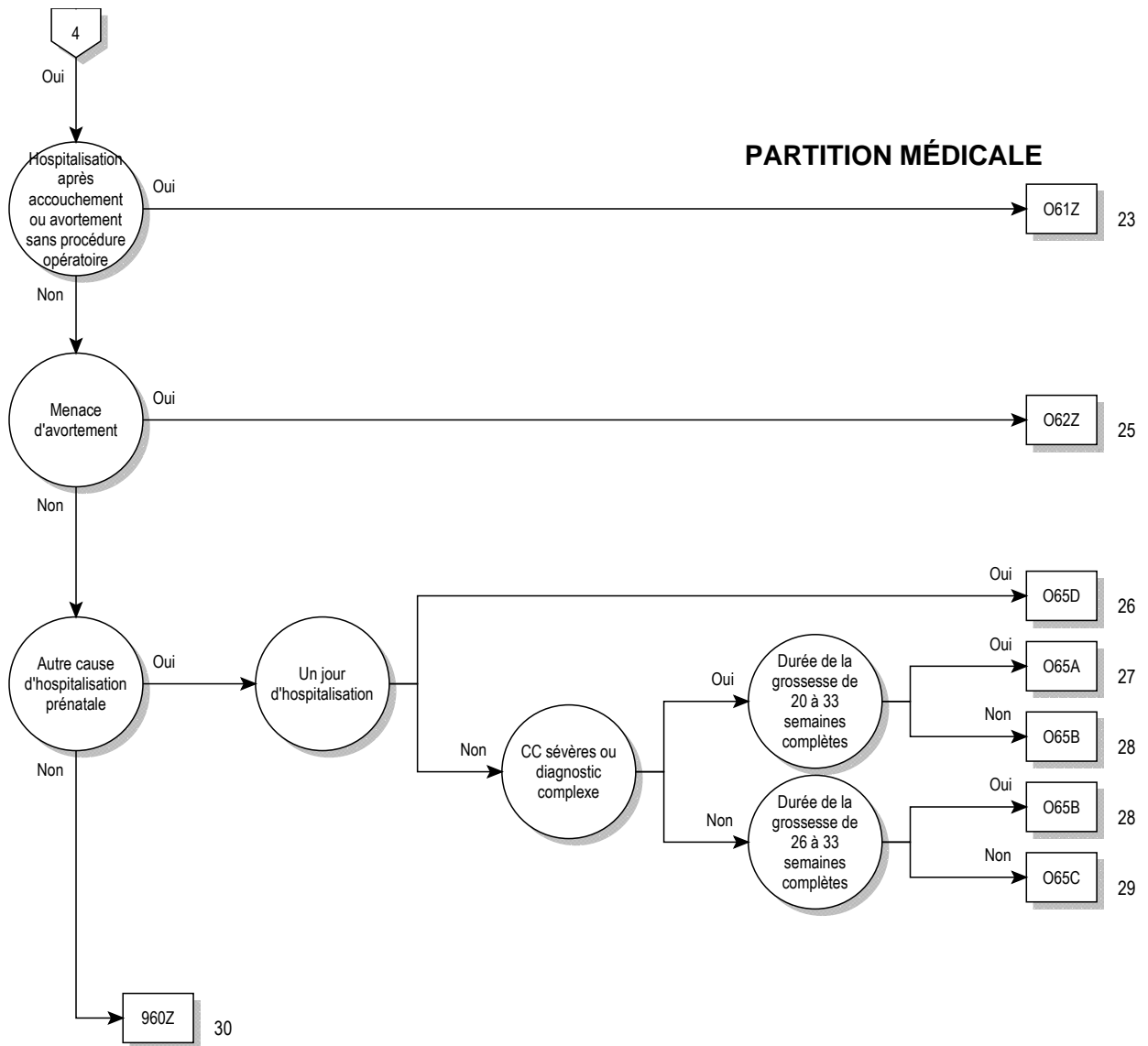

logique décisionnelle MDC 14

Diagnostic principal dans le tableau MDC14-0

diagnostic principal pour MDC 14 (MDC14-0)

A34	Tétanos obstétrical	O05.5	Autres formes d'avortement: Complet ou sans précision, compliqué d'une infection de l'appareil génital et des organes pelviens
F53.0	Troubles mentaux et du comportement légers associés à la puerpéralité, non classés ailleurs	O05.6	Autres formes d'avortement: Complet ou sans précision, compliqué d'une hémorragie retardée ou sévère
F53.1	Troubles mentaux et du comportement sévères associés à la puerpéralité, non classés ailleurs	O05.7	Autres formes d'avortement: Complet ou sans précision, compliqué d'une embolie
F53.8	Autres troubles mentaux et du comportement associés à la puerpéralité, non classés ailleurs	O05.8	Autres formes d'avortement: Complet ou sans précision, avec complications autres et non précisées
F53.9	Trouble mental de la puerpéralité, sans précision	O05.9	Autres formes d'avortement: Complet ou sans précision, sans complication
O00.0	Grossesse abdominale	O06.0	Avortement, sans précision: Incomplet, compliqué d'une infection de l'appareil génital et des organes pelviens
O00.1	Grossesse tubaire	O06.1	Avortement, sans précision: Incomplet, compliqué d'une hémorragie retardée ou sévère
O00.2	Grossesse ovarienne	O06.2	Avortement, sans précision: Incomplet, compliqué d'une embolie
O00.8	Autres grossesses extra-utérines	O06.3	Avortement, sans précision: Incomplet, avec complications autres et non précisées
O00.9	Grossesse extra-utérine, sans précision	O06.4	Avortement, sans précision: Incomplet, sans complication
O01.0	Môle hydatiforme classique	O06.5	Avortement, sans précision: Complet ou sans précision, compliqué d'une infection de l'appareil génital et des organes pelviens
O01.1	Môle hydatiforme incomplète et partielle	O06.6	Avortement, sans précision: Complet ou sans précision, compliqué d'une hémorragie retardée ou sévère
O01.9	Môle hydatiforme, sans précision	O06.7	Avortement, sans précision: Complet ou sans précision, compliqué d'une embolie
O02.0	Œuf clair et môle non hydatiforme	O06.8	Avortement, sans précision: Complet ou sans précision, avec complications autres et non précisées
O02.1	Rétention d'un fœtus mort in utero	O06.9	Avortement, sans précision: Complet ou sans précision, sans complication
O02.8	Autres produits anormaux de la conception, précisés	O07.0	Echec d'une tentative d'avortement médical, compliqué d'une infection de l'appareil génital et des organes pelviens
O02.9	Produit anormal de la conception, sans précision	O07.1	Echec d'une tentative d'avortement médical, compliqué d'une hémorragie retardée ou sévère
O03.0	Avortement spontané: Incomplet, compliqué d'une infection de l'appareil génital et des organes pelviens	O07.2	Echec d'une tentative d'avortement médical, compliqué d'une embolie
O03.1	Avortement spontané: Incomplet, compliqué d'une hémorragie retardée ou sévère	O07.3	Echec d'une tentative d'avortement médical, avec complications autres et non précisées
O03.2	Avortement spontané: Incomplet, compliqué d'une embolie	O07.4	Echec d'une tentative d'avortement médical, sans complication
O03.3	Avortement spontané: Incomplet, avec complications autres et non précisées	O07.5	Echecs d'une tentative d'avortement, autres et sans précision, compliqués d'une infection de l'appareil génital et des organes pelviens
O03.4	Avortement spontané: Incomplet, sans complication	O07.6	Echecs d'une tentative d'avortement, autres et sans précision, compliqués d'une hémorragie retardée ou sévère
O03.5	Avortement spontané: Complet ou sans précision, compliqué d'une infection de l'appareil génital et des organes pelviens	O07.7	Echecs d'une tentative d'avortement, autres et sans précision, compliqués d'une embolie
O03.6	Avortement spontané: Complet ou sans précision, compliqué d'une hémorragie retardée ou sévère	O07.8	Echecs d'une tentative d'avortement, autres et sans précision, avec complications autres et non précisées
O03.7	Avortement spontané: Complet ou sans précision, compliqué d'une embolie	O07.9	Echecs d'une tentative d'avortement, autres et sans précision, sans complication
O03.8	Avortement spontané: Complet ou sans précision, avec complications autres et non précisées	O08.0	Infection de l'appareil génital et des organes pelviens consécutive à un avortement, une grossesse extra-utérine et molaire
O03.9	Avortement spontané: Complet ou sans précision, sans complication	O08.1	Hémorragie retardée ou sévère consécutive à un avortement, une grossesse extra-utérine et molaire
O04.0	Avortement médical: Incomplet, compliqué d'une infection de l'appareil génital et des organes pelviens	O08.2	Embolie consécutive à un avortement, une grossesse extra-utérine et molaire
O04.1	Avortement médical: Incomplet, compliqué d'une hémorragie retardée ou sévère	O08.3	Choc consécutif à un avortement, une grossesse extra-utérine et molaire
O04.2	Avortement médical: Incomplet, compliqué d'une embolie	O08.4	Insuffisance rénale consécutive à un avortement, une grossesse extra-utérine et molaire
O04.3	Avortement médical: Incomplet, avec complications autres et non précisées	O08.5	Troubles du métabolisme consécutifs à un avortement, une grossesse extra-utérine et molaire
O04.4	Avortement médical: Incomplet, sans complication	O08.6	Lésions des organes et tissus pelviens consécutives à un avortement, une grossesse extra-utérine et molaire
O04.5	Avortement médical: Complet ou sans précision, compliqué d'une infection de l'appareil génital et des organes pelviens	O08.7	Autres complications veineuses consécutives à un avortement, une grossesse extra-utérine et molaire
O04.6	Avortement médical: Complet ou sans précision, compliqué d'une hémorragie retardée ou sévère		
O04.7	Avortement médical: Complet ou sans précision, compliqué d'une embolie		
O04.8	Avortement médical: Complet ou sans précision, avec complications autres et non précisées		
O04.9	Avortement médical: Complet ou sans précision, sans complication		
O05.0	Autres formes d'avortement: Incomplet, compliqué d'une infection de l'appareil génital et des organes pelviens		
O05.1	Autres formes d'avortement: Incomplet, compliqué d'une hémorragie retardée ou sévère		
O05.2	Autres formes d'avortement: Incomplet, compliqué d'une embolie		
O05.3	Autres formes d'avortement: Incomplet, avec complications autres et non précisées		
O05.4	Autres formes d'avortement: Incomplet, sans complication		

008.8	Autres complications consécutives à un avortement, une grossesse extra-utérine et molaire	024.2	Diabète sucré au cours de la grossesse: Diabète sucré préexistant lié à la malnutrition
008.9	Complication consécutive à un avortement, une grossesse extra-utérine et molaire, sans précision	024.3	Diabète sucré au cours de la grossesse: Diabète sucré préexistant, sans précision
009.0	Durée de la grossesse: Moins de 5 semaines révolues	024.4	Diabète sucré survenant au cours de la grossesse
009.1	Durée de la grossesse: 5 à 13 semaines révolues	024.9	Diabète sucré au cours de la grossesse, sans précision
009.2	Durée de la grossesse: 14e semaine à 19 semaines révolues	025	Malnutrition au cours de la grossesse
009.3	Durée de la grossesse: 20e semaine à 25 semaines révolues	026.0	Prise de poids excessive au cours de la grossesse
009.4	Durée de la grossesse: 26e semaine à 33 semaines révolues	026.1	Faible prise de poids au cours de la grossesse
009.5	Durée de la grossesse: 34e semaine à 36 semaines révolues	026.2	Soins au cours de la grossesse pour avortement à répétition
009.6	Durée de la grossesse: 37e semaine à 41 semaines révolues	026.3	Rétention d'un stérilet au cours d'une grossesse
009.7	Durée de la grossesse: Plus de 41 semaines révolues	026.4	Herpes gestationis
009.9	Durée de la grossesse: Non précisée	026.5	Syndrome d'hypotension maternelle
010.0	Hypertension essentielle préexistante compliquant la grossesse, l'accouchement et la puerpéralité	026.6	Affections hépatiques au cours de la grossesse, de l'accouchement et de la puerpéralité
010.1	Cardiopathie hypertensive préexistante compliquant la grossesse, l'accouchement et la puerpéralité	026.7	Subluxation de la symphyse (pubienne) au cours de la grossesse, de l'accouchement et de la puerpéralité
010.2	Néphropathie hypertensive préexistante compliquant la grossesse, l'accouchement et la puerpéralité	026.81	Néphropathie liée à la grossesse
010.3	Cardionéphropathie hypertensive préexistante compliquant la grossesse, l'accouchement et la puerpéralité	026.82	Syndrome du canal carpien pendant la grossesse
010.4	Hypertension secondaire préexistante compliquant la grossesse, l'accouchement et la puerpéralité	026.83	Névrite périphérique pendant la grossesse
010.9	Hypertension préexistante compliquant la grossesse, l'accouchement et la puerpéralité, sans précision	026.88	Autres maladies non précisées associées à la grossesse
011	Hypertension chronique avec prééclampsie surajoutée	026.9	Affection liée à la grossesse, sans précision
012.0	Œdème gestationnel	028.0	Résultats hématologiques anormaux au cours de l'examen prénatal systématique de la mère
012.1	Protéinurie gestationnelle	028.1	Résultats biochimiques anormaux au cours de l'examen prénatal systématique de la mère
012.2	Œdème gestationnel avec protéinurie	028.2	Résultats cytologiques anormaux au cours de l'examen prénatal systématique de la mère
013	Hypertension gestationnelle [hypertension induite par la grossesse]	028.3	Résultats échographiques anormaux au cours de l'examen prénatal systématique de la mère
014.0	Prééclampsie légère à modérée	028.4	Résultats radiologiques anormaux au cours de l'examen prénatal systématique de la mère
014.1	Prééclampsie sévère	028.5	Résultats chromosomiques et génétiques anormaux au cours de l'examen prénatal systématique de la mère
014.2	Syndrome HELLP	028.8	Autres résultats anormaux au cours de l'examen prénatal systématique de la mère
014.9	Prééclampsie, sans précision	028.9	Résultat anormal constaté au cours de l'examen prénatal systématique de la mère, sans précision
015.0	Eclampsie au cours de la grossesse	029.0	Complications pulmonaires d'une anesthésie au cours de la grossesse
015.1	Eclampsie au cours du travail	029.1	Complications cardiaques d'une anesthésie au cours de la grossesse
015.2	Eclampsie au cours de la puerpéralité	029.2	Complications impliquant le système nerveux central dues à une anesthésie au cours de la grossesse
015.9	Eclampsie, sans précision quant à la période	029.3	Réaction toxique au cours d'une anesthésie locale au cours de la grossesse
016	Hypertension de la mère, sans précision	029.4	Céphalée provoquée par une rachianesthésie et une anesthésie épidurale au cours de la grossesse
020.0	Menace d'avortement	029.5	Autres complications d'une rachianesthésie et d'une anesthésie épidurale au cours de la grossesse
020.8	Autres hémorragies du début de la grossesse	029.6	Echec ou difficulté d'intubation au cours de la grossesse
020.9	Hémorragie du début de la grossesse, sans précision	029.8	Autres complications d'une anesthésie au cours de la grossesse
021.0	Hyperémèse gravidique bénigne	029.9	Complication d'une anesthésie au cours de la grossesse, sans précision
021.1	Hyperémèse gravidique avec troubles métaboliques	030.0	Jumeaux
021.2	Vomissements tardifs de la grossesse	030.1	Triplés
021.8	Autres vomissements compliquant la grossesse	030.2	Quadruplés
021.9	Vomissements de la grossesse, sans précision	030.8	Autres grossesses multiples
022.0	Varices des membres inférieurs au cours de la grossesse	030.9	Grossesse multiple, sans précision
022.1	Varices des organes génitaux au cours de la grossesse	031.0	Fœtus papyracé
022.2	Thrombophlébite superficielle au cours de la grossesse	031.1	Poursuite de la grossesse après avortement d'un ou plusieurs fœtus
022.3	Phlébothrombose profonde au cours de la grossesse	031.2	Poursuite de la grossesse après mort intra-utérine d'un ou plusieurs fœtus
022.4	Hémorroïdes au cours de la grossesse	031.8	Autres complications spécifiques à une grossesse multiple
022.5	Thrombose veineuse cérébrale au cours de la grossesse	032.0	Soins maternels pour position instable
022.8	Autres complications veineuses de la grossesse	032.1	Soins maternels pour présentation du siège
022.9	Complication veineuse de la grossesse, sans précision	032.2	Soins maternels pour position transverse et oblique
023.0	Infections rénales au cours de la grossesse	032.3	Soins maternels pour présentation de la face, du front et du menton
023.1	Infections vésicales au cours de la grossesse	032.4	Soins maternels pour tête haute à terme
023.2	Infections urétrales au cours de la grossesse		
023.3	Infections d'autres parties de l'appareil urinaire au cours de la grossesse		
023.4	Infection non précisée de l'appareil urinaire au cours de la grossesse		
023.5	Infections de l'appareil génital au cours de la grossesse		
023.9	Infections de l'appareil génito-urinaire au cours de la grossesse, autres et sans précision		
024.0	Diabète sucré au cours de la grossesse: Diabète sucré préexistant, type 1		
024.1	Diabète sucré au cours de la grossesse: Diabète sucré préexistant, type 2		

032.5	Soins maternels pour grossesse multiple avec présentation anormale d'un ou plusieurs fœtus	036.9	Soins maternels pour affection du fœtus, sans précision
032.6	Soins maternels pour présentation complexe	040	Hydramnios
032.8	Soins maternels pour d'autres présentations anormales du fœtus	041.0	Oligoamnios
032.9	Soins maternels pour présentation anormale du fœtus, sans précision	041.1	Infection du sac amniotique et des membranes
033.0	Soins maternels pour disproportion due à une malformation du bassin de la mère	041.8	Autres anomalies précisées du liquide amniotique et des membranes
033.1	Soins maternels pour disproportion due à un bassin maternel généralement rétréci	041.9	Anomalie du liquide amniotique et des membranes, sans précision
033.2	Soins maternels pour disproportion due à un rétrécissement du détroit supérieur du bassin maternel	042.0	Rupture prématurée des membranes, avec début du travail dans les 24 heures
033.3	Soins maternels pour disproportion due à un rétrécissement du détroit inférieur	042.11	Rupture prématurée des membranes, début du travail après 1 à 7 jours
033.4	Soins maternels pour disproportion fœto-pelvienne d'origine mixte, maternelle et fœtale	042.12	Rupture prématurée des membranes, début du travail après plus de 7 jours
033.5	Soins maternels pour disproportion due à un fœtus anormalement gros	042.20	Rupture prématurée des membranes, traitement tocolytique, début du travail dans les 24 heures
033.6	Soins maternels pour disproportion due à un fœtus hydrocéphale	042.21	Rupture prématurée des membranes, traitement tocolytique, début du travail dans 1 à 7 jours
033.7	Soins maternels pour disproportion due à d'autres anomalies du fœtus	042.22	Rupture prématurée des membranes, traitement tocolytique, début du travail dans plus de 7 jours
033.8	Soins maternels pour disproportion d'autres origines	042.29	Rupture prématurée des membranes, traitement tocolytique, sans précision du début du travail
033.9	Soins maternels pour disproportion, sans précision	042.9	Rupture prématurée des membranes, sans précision
034.0	Soins maternels pour malformation congénitale de l'utérus	043.0	Syndromes de transfusion placentaire
034.1	Soins maternels pour tumeur du corps de l'utérus	043.1	Malformation du placenta
034.2	Soins maternels pour cicatrice utérine due à une intervention chirurgicale antérieure	043.20	Placenta accreta
034.30	Suivi de la mère en cas de longueur du col de l'utérus inférieure à 10 mm ou de formation d'un entonnoir cervical attestées par l'échographie vaginale	043.21	Placenta increta ou percreta
034.31	Suivi de la mère en cas de prolapsus des membranes	043.8	Autres anomalies du placenta
034.38	Suivi de la mère dans les autres cas d'insuffisance cervico-utérine	043.9	Anomalie du placenta, sans précision
034.39	Suivi de la mère en cas d'insuffisance cervico-utérine, non précisé	044.00	Descente du placenta sans hémorragie (actuelle)
034.4	Soins maternels pour d'autres anomalies du col	044.01	Placenta praevia sans hémorragie (actuelle)
034.5	Soins maternels pour d'autres anomalies de l'utérus gravide	044.10	Descente du placenta avec hémorragie actuelle
034.6	Soins maternels pour anomalies du vagin	044.11	Placenta praevia avec hémorragie actuelle
034.7	Soins maternels pour anomalies de la vulve et du périnée	045.0	Décollement prématuré du placenta avec anomalie de la coagulation
034.8	Soins maternels pour d'autres anomalies des organes pelviens	045.8	Autres décollements prématurés du placenta
034.9	Soins maternels pour anomalie d'un organe pelvien, sans précision	045.9	Décollement prématuré du placenta, sans précision
035.0	Soins maternels pour malformation (présumée) du système nerveux central du fœtus	046.0	Hémorragie précédant l'accouchement avec anomalie de la coagulation
035.1	Soins maternels pour anomalie chromosomique (présumée) du fœtus	046.8	Autres hémorragies précédant l'accouchement
035.2	Soins maternels pour maladie héréditaire (présumée) du fœtus	046.9	Hémorragie précédant l'accouchement, sans précision
035.3	Soins maternels pour lésions fœtales (présumées) résultant d'une maladie virale de la mère	047.0	Faux travail avant 37 semaines entières de gestation
035.4	Soins maternels pour lésions fœtales (présumées) dues à l'alcoolisme maternel	047.1	Faux travail à ou après la 37ème semaine entière de gestation
035.5	Soins maternels pour lésions fœtales (présumées) médicamenteuses	047.9	Faux travail, sans précision
035.6	Soins maternels pour lésions fœtales (présumées) dues à une irradiation	048	Grossesse prolongée
035.7	Soins maternels pour lésions fœtales (présumées) dues à d'autres actes à visée diagnostique et thérapeutique	060.0	Travail prématuré sans accouchement
035.8	Soins maternels pour d'autres anomalies et lésions fœtales (présumées)	060.1	Travail prématuré spontané avec accouchement prématuré
035.9	Soins maternels pour anomalie et lésion fœtale (présumées), sans précision	060.2	Travail prématuré avec accouchement à terme
036.0	Soins maternels pour iso-immunisation anti-Rh	060.3	Accouchement prématuré sans travail spontané
036.1	Soins maternels pour une autre iso-immunisation	061.0	Echec du déclenchement médical du travail
036.2	Soins maternels pour anasarque fœto-placentaire	061.1	Echec du déclenchement instrumental du travail
036.3	Soins maternels pour signes d'hypoxie fœtale	061.8	Autres échecs du déclenchement du travail
036.4	Soins maternels pour mort intra-utérine du fœtus	061.9	Echec du déclenchement du travail, sans précision
036.5	Soins maternels pour croissance insuffisante du fœtus	062.0	Contractions initiales insuffisantes
036.6	Soins maternels pour croissance excessive du fœtus	062.1	Inertie utérine secondaire
036.7	Soins maternels pour grossesse abdominale avec fœtus viable	062.2	Autres formes d'inertie utérine
036.8	Soins maternels pour d'autres affections précisées du fœtus	062.3	Travail trop rapide
		062.4	Contractions utérines hypertoniques, non coordonnées et prolongées
		062.8	Autres anomalies des forces en jeu au cours du travail
		062.9	Anomalie des forces en jeu au cours du travail, sans précision
		063.0	Prolongation de la première période [dilatation]
		063.1	Prolongation de la deuxième période [expulsion]
		063.2	Accouchement retardé du deuxième jumeau, triplé, etc.
		063.9	Travail prolongé, sans précision
		064.0	Dystocie due à une rotation incomplète de la tête du fœtus
		064.1	Dystocie due à une présentation du siège
		064.2	Dystocie due à une présentation de la face
		064.3	Dystocie due à une présentation du front
		064.4	Dystocie due à une présentation de l'épaule
		064.5	Dystocie due à une présentation complexe

O64.8	Dystocie due à d'autres positions et présentations anormales	O72.2	Hémorragie du post-partum, tardive et secondaire
O64.9	Dystocie due à une position et une présentation anormales, sans précision	O72.3	Anomalie de la coagulation au cours du post-partum
O65.0	Dystocie due à une déformation pelvienne	O73.0	Rétention du placenta sans hémorragie
O65.1	Dystocie due à un bassin généralement rétréci	O73.1	Rétention partielle du placenta et des membranes, sans hémorragie
O65.2	Dystocie due à un rétrécissement du détroit supérieur	O74.0	Pneumonie par aspiration due à une anesthésie au cours du travail et de l'accouchement
O65.3	Dystocie due à un rétrécissement du détroit inférieur et de la cavité moyenne	O74.1	Autres complications pulmonaires de l'anesthésie au cours du travail et de l'accouchement
O65.4	Dystocie due à une disproportion fœto-pelvienne, sans précision	O74.2	Complications cardiaques de l'anesthésie au cours du travail et de l'accouchement
O65.5	Dystocie due à une anomalie des organes pelviens de la mère	O74.3	Complications intéressant le système nerveux central dues à l'anesthésie au cours du travail et de l'accouchement
O65.8	Dystocie due à d'autres anomalies pelviennes de la mère	O74.4	Réaction toxique à une anesthésie locale au cours du travail et de l'accouchement
O65.9	Dystocie due à une anomalie pelvienne de la mère, sans précision	O74.5	Céphalée provoquée par une rachianesthésie et une anesthésie épidurale au cours du travail et de l'accouchement
O66.0	Dystocie due à une dystocie des épaules	O74.6	Autres complications d'une rachianesthésie et d'une anesthésie épidurale au cours du travail et de l'accouchement
O66.1	Dystocie géminaire	O74.7	Echec ou difficulté d'intubation au cours du travail et de l'accouchement
O66.2	Dystocie due à un fœtus anormalement gros	O74.8	Autres complications de l'anesthésie au cours du travail et de l'accouchement
O66.3	Dystocie due à d'autres anomalies fœtales	O74.9	Complication de l'anesthésie au cours du travail et de l'accouchement, sans précision
O66.4	Echec de l'épreuve de travail, sans précision	O75.0	Epuisement maternel au cours du travail et de l'accouchement
O66.5	Echec de l'application d'une ventouse et d'un forceps, sans précision	O75.1	Choc pendant ou après le travail et l'accouchement
O66.8	Autres dystocias précisées	O75.2	Pyrexie au cours du travail, non classée ailleurs
O66.9	Dystocie, sans précision	O75.3	Autres infections au cours du travail
O67.0	Hémorragie pendant l'accouchement avec anomalie de la coagulation	O75.4	Autres complications d'un acte de chirurgie obstétricale et d'un acte à visée diagnostique et thérapeutique
O67.8	Autres hémorragies pendant l'accouchement	O75.5	Accouchement retardé après rupture artificielle des membranes
O67.9	Hémorragie pendant l'accouchement, sans précision	O75.6	Accouchement retardé après rupture spontanée ou non précisée des membranes
O68.0	Travail et accouchement compliqués d'une anomalie du rythme cardiaque du fœtus	O75.7	Accouchement par voie vaginale après une césarienne
O68.1	Travail et accouchement compliqués de la présence de méconium dans le liquide amniotique	O75.8	Autres complications précisées du travail et de l'accouchement
O68.2	Travail et accouchement compliqués d'une anomalie du rythme cardiaque du fœtus avec présence de méconium dans le liquide amniotique	O75.9	Complication du travail et de l'accouchement, sans précision
O68.3	Travail et accouchement compliqués de signes biochimiques de détresse fœtale	O80	Accouchement unique et spontané
O68.8	Travail et accouchement compliqués d'autres signes de détresse fœtale	O81	Accouchement unique par forceps et ventouse
O68.9	Travail et accouchement compliqués d'une détresse fœtale, sans précision	O82	Accouchement unique par césarienne
O69.0	Travail et accouchement compliqués d'un prolapsus du cordon	O85	Fièvre puerpérale
O69.1	Travail et accouchement compliqués d'une circulaire du cordon, avec compression	O86.0	Infection d'une plaie d'origine obstétricale chirurgicale
O69.2	Travail et accouchement compliqués d'une autre forme d'enchevêtrement du cordon	O86.1	Autres infections des voies génitales, après accouchement
O69.3	Travail et accouchement compliqués d'une brièveté du cordon	O86.2	Infection des voies urinaires, après accouchement
O69.4	Travail et accouchement compliqués par une insertion vélamenteuse du cordon	O86.3	Autres infections des voies génito-urinaires, après accouchement
O69.5	Travail et accouchement compliqués de lésions vasculaires du cordon	O86.4	Hyperthermie d'origine inconnue, après accouchement
O69.8	Travail et accouchement compliqués d'autres anomalies du cordon ombilical	O86.8	Autres infections puerpérales précisées
O69.9	Travail et accouchement compliqués d'une anomalie du cordon ombilical, sans précision	O87.0	Thrombophlébite superficielle au cours de la puerpéralité
O70.0	Déchirure obstétricale du périnée, du premier degré	O87.1	Phlébothrombose profonde au cours de la puerpéralité
O70.1	Déchirure obstétricale du périnée, du deuxième degré	O87.2	Hémorroïdes au cours de la puerpéralité
O70.2	Déchirure obstétricale du périnée, du troisième degré	O87.3	Thrombose veineuse cérébrale au cours de la puerpéralité
O70.3	Déchirure obstétricale du périnée, du quatrième degré	O87.8	Autres complications veineuses au cours de la puerpéralité
O70.9	Déchirure obstétricale du périnée, sans précision	O87.9	Complication veineuse au cours de la puerpéralité, sans précision
O71.0	Rupture de l'utérus avant le début du travail	O88.0	Embolie gazeuse obstétricale
O71.1	Rupture de l'utérus pendant le travail	O88.1	Embolie amniotique
O71.2	Inversion post-partum de l'utérus	O88.20	Embolie pulmonaire obstétricale
O71.3	Déchirure obstétricale du col de l'utérus	O88.28	Autre embolie obstétricale par caillot sanguin
O71.4	Déchirure obstétricale vaginale haute isolée	O88.3	Embolie pyohémique et septique, obstétricale
O71.5	Autres lésions obstétricales des organes pelviens	O88.8	Autres embolies obstétricales
O71.6	Lésions obstétricales intéressant les articulations et les ligaments pelviens	O89.0	Complications pulmonaires de l'anesthésie au cours de la puerpéralité
O71.7	Hématome pelvien d'origine obstétricale	O89.1	Complications cardiaques de l'anesthésie au cours de la puerpéralité
O71.8	Autres traumatismes obstétricaux précisés	O89.2	Complications intéressant le système nerveux central dues à une anesthésie au cours de la puerpéralité
O71.9	Traumatisme obstétrical, sans précision	O89.3	Réaction toxique à une anesthésie locale au cours de la puerpéralité
O72.0	Hémorragie de la délivrance (troisième période)	O89.4	Céphalée provoquée par une rachianesthésie et une anesthésie épidurale au cours de la puerpéralité
O72.1	Autres hémorragies immédiates du post-partum		

O89.5	Autres complications d'une rachianesthésie et d'une anesthésie épidurale au cours de la puerpéralité	O98.2	Gonococcie compliquant la grossesse, l'accouchement et la puerpéralité
O89.6	Echec ou difficulté d'intubation au cours de la puerpéralité	O98.3	Autres maladies dont le mode de transmission est essentiellement sexuel, compliquant la grossesse, l'accouchement et la puerpéralité
O89.8	Autres complications de l'anesthésie au cours de la puerpéralité	O98.4	Hépatite virale compliquant la grossesse, l'accouchement et la puerpéralité
O89.9	Complication de l'anesthésie au cours de la puerpéralité, sans précision	O98.5	Autres maladies virales compliquant la grossesse, l'accouchement et la puerpéralité
O90.0	Rupture d'une suture de césarienne	O98.6	Maladies à protozoaires compliquant la grossesse, l'accouchement et la puerpéralité
O90.1	Rupture d'une suture obstétricale du périnée	O98.7	Maladie due au virus de l'immunodéficience humaine [VIH] et compliquant la grossesse, l'accouchement et la puerpéralité
O90.2	Hématome d'une plaie obstétricale	O98.8	Autres maladies infectieuses et parasitaires de la mère compliquant la grossesse, l'accouchement et la puerpéralité
O90.3	Myocardioopathie au cours de la puerpéralité	O98.9	Maladie infectieuse ou parasitaire de la mère compliquant la grossesse, l'accouchement et la puerpéralité, sans précision
O90.4	Insuffisance rénale aiguë du post-partum	O99.0	Anémie compliquant la grossesse, l'accouchement et la puerpéralité
O90.5	Thyroïdite du post-partum	O99.1	Autres maladies du sang et des organes hématopoïétiques et certaines anomalies du système immunitaire compliquant la grossesse, l'accouchement et la puerpéralité
O90.8	Autres complications puerpérales, non classées ailleurs	O99.2	Maladies endocriniennes, nutritionnelles et métaboliques compliquant la grossesse, l'accouchement et la puerpéralité
O90.9	Complication puerpérale, sans précision	O99.3	Troubles mentaux et maladies du système nerveux compliquant la grossesse, l'accouchement et la puerpéralité
O91.00	Infection du mamelon associée à l'accouchement: Sans indication de difficultés à la mise au sein	O99.4	Maladies de l'appareil circulatoire compliquant la grossesse, l'accouchement et la puerpéralité
O91.01	Infection du mamelon associée à l'accouchement: Avec indication de difficultés à la mise au sein	O99.5	Maladies de l'appareil respiratoire compliquant la grossesse, l'accouchement et la puerpéralité
O91.10	Abcès du sein associé à l'accouchement: Sans indication de difficultés à la mise au sein	O99.6	Maladies de l'appareil digestif compliquant la grossesse, l'accouchement et la puerpéralité
O91.11	Abcès du sein associé à l'accouchement: Avec indication de difficultés à la mise au sein	O99.7	Maladies de la peau et du tissu cellulaire sous-cutané compliquant la grossesse, l'accouchement et la puerpéralité
O91.20	Mastite non purulente associée à l'accouchement: Sans indication de difficultés à la mise au sein	O99.8	Autres maladies et affections précisées compliquant la grossesse, l'accouchement et la puerpéralité
O91.21	Mastite non purulente associée à l'accouchement: Avec indication de difficultés à la mise au sein	Z32	Examen et test de grossesse
O92.00	Invagination du mamelon associée à l'accouchement: Sans indication de difficultés à la mise au sein	Z34	Surveillance d'une grossesse normale
O92.01	Invagination du mamelon associée à l'accouchement: Avec indication de difficultés à la mise au sein	Z35.0	Surveillance d'une grossesse avec antécédent de stérilité
O92.10	Crevasse du mamelon associée à l'accouchement: Sans indication de difficultés à la mise au sein	Z35.1	Surveillance d'une grossesse avec antécédent d'avortement
O92.11	Crevasse du mamelon associée à l'accouchement: Avec indication de difficultés à la mise au sein	Z35.2	Surveillance d'une grossesse avec d'autres antécédents obstétricaux pathologiques et difficultés à procréer
O92.20	Mastopathies associées à l'accouchement, autres et sans précision: Sans indication de difficultés à la mise au sein	Z35.3	Surveillance d'une grossesse avec antécédent de soins prénatals insuffisants
O92.21	Mastopathies associées à l'accouchement, autres et sans précision: Avec indication de difficultés à la mise au sein	Z35.4	Surveillance de grossesse avec multiparité élevée
O92.30	Agalactie: Sans indication de difficultés à la mise au sein	Z35.5	Surveillance d'une primigeste âgée
O92.31	Agalactie: Avec indication de difficultés à la mise au sein	Z35.6	Surveillance d'une primigeste très jeune
O92.40	Hypogalactie: Sans indication de difficultés à la mise au sein	Z35.8	Surveillance d'autres grossesses à haut risque
O92.41	Hypogalactie: Avec indication de difficultés à la mise au sein	Z35.9	Surveillance de grossesse à haut risque, sans précision
O92.50	Suppression de la lactation: Sans indication de difficultés à la mise au sein	Z36.0	Dépistage prénatal d'anomalies chromosomiques
O92.51	Suppression de la lactation: Avec indication de difficultés à la mise au sein	Z36.1	Dépistage prénatal d'un taux élevé d'alpha-fœtoprotéines
O92.60	Galactorrhée: Sans indication de difficultés à la mise au sein	Z36.2	Autres dépistages prénatals par amniocentèse
O92.61	Galactorrhée: Avec indication de difficultés à la mise au sein	Z36.3	Dépistage prénatal de malformations par échographie et autres méthodes physiques
O92.70	Anomalies de la lactation, autres et sans précision: Sans indication de difficultés à la mise au sein	Z36.4	Dépistage prénatal de retard de croissance du fœtus par échographie et autres méthodes physiques
O92.71	Anomalies de la lactation, autres et sans précision: Avec indication de difficultés à la mise au sein	Z36.5	Dépistage prénatal d'iso-immunisation
O94	Séquelles de complications de la grossesse, de l'accouchement et de la puerpéralité	Z36.8	Autres dépistages prénatals
O95	Mort d'origine obstétricale de cause non précisée	Z36.9	Dépistage prénatal, sans précision
O96.0	Mort de séquelles relevant directement d'une cause obstétricale plus de 42 jours mais moins d'un an après l'accouchement	Z37.0	Naissance unique, enfant vivant
O96.1	Mort de séquelles relevant indirectement d'une cause obstétricale plus de 42 jours mais moins d'un an après l'accouchement	Z37.1	Naissance unique, enfant mort-né
O96.9	Mort de séquelles relevant d'une cause obstétricale sans précision plus de 42 jours mais moins d'un an après l'accouchement	Z37.2	Naissance gémellaire, jumeaux nés vivants
O97.0	Mort de séquelles relevant directement d'une cause obstétricale	Z37.3	Naissance gémellaire, l'un des jumeaux né vivant, l'autre mort-né
O97.1	Mort de séquelles relevant indirectement d'une cause obstétricale	Z37.4	Naissance gémellaire, jumeaux morts-nés
O97.9	Mort de séquelles relevant d'une cause obstétricale, sans précision	Z37.5	Autres naissances multiples, tous nés vivants
O98.0	Tuberculose compliquant la grossesse, l'accouchement et la puerpéralité	Z37.6	Autres naissances multiples, certains enfants nés vivants
O98.1	Syphilis compliquant la grossesse, l'accouchement et la puerpéralité	Z37.7	Autres naissances multiples, tous morts-nés
		Z37.9	Résultat de l'accouchement, sans précision
		Z39.0	Soins et examens immédiatement après l'accouchement

Z39.1	Soins et examens de l'allaitement maternel	Z64.0	Difficultés liées à une grossesse non désirée
Z39.2	Contrôle de routine au cours du post-partum		

ADRG 001**Césarienne**

Procédure dans le tableau O01-11 ou procédure opératoire et diagnostic dans le tableau O01-1

DRG 001A**Césarienne avec plusieurs diagnostics de complication, durée de la grossesse jusqu'à 25 semaines ou avec thérapie intrautérine**

(Au moins deux diagnostics dans le tableau O01-2 ou au moins deux diagnostics dans le tableau O01-3 ou au moins deux diagnostics dans le tableau O01-4 ou diagnostic dans au moins deux des tableaux O01-3, O01-5, O01-2, O01-4 ou procédure opératoire et diagnostic dans le tableau O01-1 ou Procédures opératoires complexes) et (diagnostic supplémentaire dans le tableau O01-6 ou au moins un(e) procédure dans le tableau O01-12)

DRG 001B**Césarienne avec plusieurs diagnostics de complication, durée de la grossesse de 26 à 33 semaines ou CC extrêmement sévères ou diagnostic complexe ou procédure de complication, jusqu'à 33 semaines de grossesse ou diagnostic complexe et CC extrêmement sévères, ou jusqu'à 25 semaines de grossesse et diagnostic de complication**

(Au moins deux diagnostics dans le tableau O01-2 ou au moins deux diagnostics dans le tableau O01-3 ou au moins deux diagnostics dans le tableau O01-4 ou diagnostic dans au moins deux des tableaux O01-3, O01-5, O01-2, O01-4 ou procédure opératoire et diagnostic dans le tableau O01-1 ou Procédures opératoires complexes) et (diagnostic supplémentaire dans le tableau O01-7 ou procédure opératoire et diagnostic dans le tableau O01-1 ou procédure dans le tableau O01-13 ou Procédures opératoires complexes ou PCCL > 3) ou au moins un(e) diagnostic dans le tableau O01-8 et (diagnostic supplémentaire dans le tableau O01-6 ou au moins un(e) diagnostic supplémentaire dans le tableau O01-9 et PCCL > 3) ou au moins un(e) diagnostic supplémentaire dans le tableau O01-10 et PCCL > 3

DRG 001C**Césarienne secondaire avec plusieurs diagnostics de complication ou procédure complexe, ou jusqu'à 33 semaines de grossesse ou diagnostic complexe ou diagnostic de complication et grossesse de 26 à 33 semaines ou diagnostic complexe**

(Au moins deux diagnostics dans le tableau O01-2 ou au moins deux diagnostics dans le tableau O01-3 ou au moins deux diagnostics dans le tableau O01-4 ou diagnostic dans au moins deux des tableaux O01-3, O01-5, O01-2, O01-4 ou procédure opératoire et diagnostic dans le tableau O01-1 ou Procédures opératoires complexes) et procédure dans le tableau O01-14 ou au moins un(e) diagnostic dans le tableau O01-8 et au moins un(e) diagnostic supplémentaire dans le tableau O01-9 et procédure dans le tableau O01-14 ou au moins un(e) diagnostic supplémentaire dans le tableau O01-10 et procédure dans le tableau O01-14

DRG 001D**Césarienne secondaire avec diagnostic de complication, durée de la grossesse plus de 33 semaines complètes**

Au moins un(e) diagnostic dans le tableau O01-8 et procédure dans le tableau O01-14

DRG 001E**Césarienne avec plusieurs diagnostics de complication ou procédure complexe, ou jusqu'à 33 semaines de grossesse ou diagnostic complexe, ou diagnostic de complication et grossesse de 26 à 33 semaines ou diagnostic complexe, ou césarienne secondaire**

Au moins deux diagnostics dans le tableau O01-2 ou au moins deux diagnostics dans le tableau O01-3 ou au moins deux diagnostics dans le tableau O01-4 ou diagnostic dans au moins deux des tableaux O01-3, O01-5, O01-2, O01-4 ou procédure opératoire et diagnostic dans le tableau O01-1 ou Procédures opératoires complexes ou au moins un(e) diagnostic dans le tableau O01-8 et au moins un(e) diagnostic supplémentaire dans le tableau O01-9 ou au moins un(e) diagnostic supplémentaire dans le tableau O01-10 ou procédure dans le tableau O01-14

DRG 001F**Césarienne avec diagnostic de complication, durée de la grossesse plus de 33 semaines complètes**

Au moins un(e) diagnostic dans le tableau O01-8

DRG 001G**Césarienne, durée de la grossesse > 33 semaines complètes**

diagnostic O01-1

O88.20 Embolie pulmonaire obstétricale

O88.28 Autre embolie obstétricale par caillot sanguin

diagnostic O01-2

F00.0 Démence de la maladie d'Alzheimer, à début précoce {G30.0}

F00.2 Démence de la maladie d'Alzheimer, forme atypique ou mixte {G30.8}

F00.9 Démence de la maladie d'Alzheimer, sans précision {G30.9}

F01.0 Démence vasculaire à début aigu

F01.1 Démence vasculaire par infarctus multiples

F01.2 Démence vasculaire sous-corticale

F01.3 Démence vasculaire mixte, corticale et sous-corticale

F01.8 Autres formes de démence vasculaire

F01.9 Démence vasculaire, sans précision

F02.0 Démence de la maladie de Pick {G31.0}

F02.1 Démence de la maladie de Creutzfeldt-Jakob {A81.0}

F02.2 Démence de la maladie de Huntington {G10}

F02.3 Démence de la maladie de Parkinson {G20.-}

F02.4 Démence de la maladie due au virus de l'immunodéficience humaine [VIH] {B22}

F03 Démence, sans précision

F04 Syndrome amnésique organique, non induit par l'alcool et d'autres substances psycho-actives

F05.0 Delirium non surajouté à une démence, ainsi décrit

F05.1 Delirium surajouté à une démence

F05.8 Autres formes de delirium

F05.9 Delirium, sans précision

F06.0 Etat hallucinatoire organique

F06.1 Catatonie organique

F06.2 Trouble délirant organique [d'allure schizophrénique]

F06.3 Troubles organiques de l'humeur [affectifs]

F06.4 Trouble anxieux organique

F06.5 Trouble dissociatif organique

F06.6 Labilité [asthénie] émotionnelle organique

F07.0 Trouble organique de la personnalité

F10.0 Troubles mentaux et du comportement liés à l'utilisation d'alcool: Intoxication aiguë

F10.1 Troubles mentaux et du comportement liés à l'utilisation d'alcool: Utilisation nocive pour la santé

F10.2 Troubles mentaux et du comportement liés à l'utilisation d'alcool: Syndrome de dépendance

F10.3 Troubles mentaux et du comportement liés à l'utilisation d'alcool: Syndrome de sevrage

F10.4 Troubles mentaux et du comportement liés à l'utilisation d'alcool: Syndrome de sevrage avec delirium

F10.5 Troubles mentaux et du comportement liés à l'utilisation d'alcool: Trouble psychotique

F10.6 Troubles mentaux et du comportement liés à l'utilisation d'alcool: Syndrome amnésique

F10.7 Troubles mentaux et du comportement liés à l'utilisation d'alcool: Trouble résiduel ou psychotique de survenue tardive

F10.8 Troubles mentaux et du comportement liés à l'utilisation d'alcool: Autres troubles mentaux et du comportement

F10.9 Troubles mentaux et du comportement liés à l'utilisation d'alcool: Trouble mental ou du comportement, non précisé

F11.0 Troubles mentaux et du comportement liés à l'utilisation d'opiacés: Intoxication aiguë

F11.1 Troubles mentaux et du comportement liés à l'utilisation d'opiacés: Utilisation nocive pour la santé

F11.2 Troubles mentaux et du comportement liés à l'utilisation d'opiacés: Syndrome de dépendance

F11.3 Troubles mentaux et du comportement liés à l'utilisation d'opiacés: Syndrome de sevrage

F11.4 Troubles mentaux et du comportement liés à l'utilisation d'opiacés: Syndrome de sevrage avec delirium

F11.5 Troubles mentaux et du comportement liés à l'utilisation d'opiacés: Trouble psychotique

F11.6 Troubles mentaux et du comportement liés à l'utilisation d'opiacés: Syndrome amnésique

F11.7 Troubles mentaux et du comportement liés à l'utilisation d'opiacés: Trouble résiduel ou psychotique de survenue tardive

F11.8 Troubles mentaux et du comportement liés à l'utilisation d'opiacés: Autres troubles mentaux et du comportement

F11.9 Troubles mentaux et du comportement liés à l'utilisation d'opiacés: Trouble mental ou du comportement, non précisé

F12.3 Troubles mentaux et du comportement liés à l'utilisation de dérivés du cannabis: Syndrome de sevrage

F12.4 Troubles mentaux et du comportement liés à l'utilisation de dérivés du cannabis: Syndrome de sevrage avec delirium

F12.5 Troubles mentaux et du comportement liés à l'utilisation de dérivés du cannabis: Trouble psychotique

F12.6 Troubles mentaux et du comportement liés à l'utilisation de dérivés du cannabis: Syndrome amnésique

F12.7 Troubles mentaux et du comportement liés à l'utilisation de dérivés du cannabis: Trouble résiduel ou psychotique de survenue tardive

F12.8 Troubles mentaux et du comportement liés à l'utilisation de dérivés du cannabis: Autres troubles mentaux et du comportement

F12.9 Troubles mentaux et du comportement liés à l'utilisation de dérivés du cannabis: Trouble mental ou du comportement, non précisé

F13.0 Troubles mentaux et du comportement liés à l'utilisation de sédatifs ou d'hypnotiques: Intoxication aiguë

F13.1 Troubles mentaux et du comportement liés à l'utilisation de sédatifs ou d'hypnotiques: Utilisation nocive pour la santé

F13.2 Troubles mentaux et du comportement liés à l'utilisation de sédatifs ou d'hypnotiques: Syndrome de dépendance

F13.3 Troubles mentaux et du comportement liés à l'utilisation de sédatifs ou d'hypnotiques: Syndrome de sevrage

F13.4 Troubles mentaux et du comportement liés à l'utilisation de sédatifs ou d'hypnotiques: Syndrome de sevrage avec delirium

F13.5 Troubles mentaux et du comportement liés à l'utilisation de sédatifs ou d'hypnotiques: Trouble psychotique

F13.6 Troubles mentaux et du comportement liés à l'utilisation de sédatifs ou d'hypnotiques: Syndrome amnésique

F13.7 Troubles mentaux et du comportement liés à l'utilisation de sédatifs ou d'hypnotiques: Trouble résiduel ou psychotique de survenue tardive

F13.8 Troubles mentaux et du comportement liés à l'utilisation de sédatifs ou d'hypnotiques: Autres troubles mentaux et du comportement

F13.9 Troubles mentaux et du comportement liés à l'utilisation de sédatifs ou d'hypnotiques: Trouble mental ou du comportement, non précisé

F14.0 Troubles mentaux et du comportement liés à l'utilisation de cocaïne: Intoxication aiguë

F14.1 Troubles mentaux et du comportement liés à l'utilisation de cocaïne: Utilisation nocive pour la santé

F14.2 Troubles mentaux et du comportement liés à l'utilisation de cocaïne: Syndrome de dépendance

F14.3 Troubles mentaux et du comportement liés à l'utilisation de cocaïne: Syndrome de sevrage

F14.4 Troubles mentaux et du comportement liés à l'utilisation de cocaïne: Syndrome de sevrage avec delirium

F14.5 Troubles mentaux et du comportement liés à l'utilisation de cocaïne: Trouble psychotique

F14.6 Troubles mentaux et du comportement liés à l'utilisation de cocaïne: Syndrome amnésique

F14.7 Troubles mentaux et du comportement liés à l'utilisation de cocaïne: Trouble résiduel ou psychotique de survenue tardive

F14.8 Troubles mentaux et du comportement liés à l'utilisation de cocaïne: Autres troubles mentaux et du comportement

F14.9 Troubles mentaux et du comportement liés à l'utilisation de cocaïne: Trouble mental ou du comportement, non précisé

F15.0	Troubles mentaux et du comportement liés à l'utilisation d'autres stimulants, y compris la caféine: Intoxication aiguë	F19.1	Troubles mentaux et du comportement liés à l'utilisation de drogues multiples et troubles liés à l'utilisation d'autres substances psycho-actives: Utilisation nocive pour la santé
F15.1	Troubles mentaux et du comportement liés à l'utilisation d'autres stimulants, y compris la caféine: Utilisation nocive pour la santé	F19.2	Troubles mentaux et du comportement liés à l'utilisation de drogues multiples et troubles liés à l'utilisation d'autres substances psycho-actives: Syndrome de dépendance
F15.2	Troubles mentaux et du comportement liés à l'utilisation d'autres stimulants, y compris la caféine: Syndrome de dépendance	F19.3	Troubles mentaux et du comportement liés à l'utilisation de drogues multiples et troubles liés à l'utilisation d'autres substances psycho-actives: Syndrome de sevrage
F15.3	Troubles mentaux et du comportement liés à l'utilisation d'autres stimulants, y compris la caféine: Syndrome de sevrage	F19.4	Troubles mentaux et du comportement liés à l'utilisation de drogues multiples et troubles liés à l'utilisation d'autres substances psycho-actives: Syndrome de sevrage avec delirium
F15.4	Troubles mentaux et du comportement liés à l'utilisation d'autres stimulants, y compris la caféine: Syndrome de sevrage avec delirium	F19.5	Troubles mentaux et du comportement liés à l'utilisation de drogues multiples et troubles liés à l'utilisation d'autres substances psycho-actives: Trouble psychotique
F15.5	Troubles mentaux et du comportement liés à l'utilisation d'autres stimulants, y compris la caféine: Trouble psychotique	F19.6	Troubles mentaux et du comportement liés à l'utilisation de drogues multiples et troubles liés à l'utilisation d'autres substances psycho-actives: Syndrome amnésique
F15.6	Troubles mentaux et du comportement liés à l'utilisation d'autres stimulants, y compris la caféine: Syndrome amnésique	F19.7	Troubles mentaux et du comportement liés à l'utilisation de drogues multiples et troubles liés à l'utilisation d'autres substances psycho-actives: Trouble résiduel ou psychotique de survenue tardive
F15.7	Troubles mentaux et du comportement liés à l'utilisation d'autres stimulants, y compris la caféine: Trouble résiduel ou psychotique de survenue tardive	F19.8	Troubles mentaux et du comportement liés à l'utilisation de drogues multiples et troubles liés à l'utilisation d'autres substances psycho-actives: Trouble résiduel ou psychotique de survenue tardive
F15.8	Troubles mentaux et du comportement liés à l'utilisation d'autres stimulants, y compris la caféine: Autres troubles mentaux et du comportement	F19.9	Troubles mentaux et du comportement liés à l'utilisation de drogues multiples et troubles liés à l'utilisation d'autres substances psycho-actives: Autres troubles mentaux et du comportement
F15.9	Troubles mentaux et du comportement liés à l'utilisation d'autres stimulants, y compris la caféine: Trouble mental ou du comportement, non précisé	F20.0	Schizophrénie paranoïde
F16.0	Troubles mentaux et du comportement liés à l'utilisation d'hallucinogènes: Intoxication aiguë	F20.1	Schizophrénie hébéphrénique
F16.1	Troubles mentaux et du comportement liés à l'utilisation d'hallucinogènes: Utilisation nocive pour la santé	F20.2	Schizophrénie catatonique
F16.2	Troubles mentaux et du comportement liés à l'utilisation d'hallucinogènes: Syndrome de dépendance	F20.3	Schizophrénie indifférenciée
F16.3	Troubles mentaux et du comportement liés à l'utilisation d'hallucinogènes: Syndrome de sevrage	F20.5	Schizophrénie résiduelle
F16.4	Troubles mentaux et du comportement liés à l'utilisation d'hallucinogènes: Syndrome de sevrage avec delirium	F20.6	Schizophrénie simple
F16.5	Troubles mentaux et du comportement liés à l'utilisation d'hallucinogènes: Trouble psychotique	F20.8	Autres formes de schizophrénie
F16.6	Troubles mentaux et du comportement liés à l'utilisation d'hallucinogènes: Syndrome amnésique	F20.9	Schizophrénie, sans précision
F16.7	Troubles mentaux et du comportement liés à l'utilisation d'hallucinogènes: Trouble résiduel ou psychotique de survenue tardive	F23.0	Trouble psychotique aigu polymorphe, sans symptômes schizophréniques
F16.8	Troubles mentaux et du comportement liés à l'utilisation d'hallucinogènes: Autres troubles mentaux et du comportement	F23.1	Trouble psychotique aigu polymorphe avec symptômes schizophréniques
F16.9	Troubles mentaux et du comportement liés à l'utilisation d'hallucinogènes: Trouble mental ou du comportement, non précisé	F23.2	Trouble psychotique aigu d'allure schizophrénique
F18.0	Troubles mentaux et du comportement liés à l'utilisation de solvants volatils: Intoxication aiguë	F23.3	Autre trouble psychotique aigu, essentiellement délirant
F18.1	Troubles mentaux et du comportement liés à l'utilisation de solvants volatils: Utilisation nocive pour la santé	F23.8	Autres troubles psychotiques aigus et transitoires
F18.2	Troubles mentaux et du comportement liés à l'utilisation de solvants volatils: Syndrome de dépendance	F23.9	Trouble psychotique aigu et transitoire, sans précision
F18.3	Troubles mentaux et du comportement liés à l'utilisation de solvants volatils: Syndrome de sevrage	F25.0	Trouble schizo-affectif, type maniaque
F18.4	Troubles mentaux et du comportement liés à l'utilisation de solvants volatils: Syndrome de sevrage avec delirium	F25.1	Trouble schizo-affectif, type dépressif
F18.5	Troubles mentaux et du comportement liés à l'utilisation de solvants volatils: Trouble psychotique	F25.2	Trouble schizo-affectif, type mixte
F18.6	Troubles mentaux et du comportement liés à l'utilisation de solvants volatils: Syndrome amnésique	F25.8	Autres troubles schizo-affectifs
F18.7	Troubles mentaux et du comportement liés à l'utilisation de solvants volatils: Trouble résiduel ou psychotique de survenue tardive	F25.9	Trouble schizo-affectif, sans précision
F18.8	Troubles mentaux et du comportement liés à l'utilisation de solvants volatils: Autres troubles mentaux et du comportement	F29	Psychose non organique, sans précision
F18.9	Troubles mentaux et du comportement liés à l'utilisation de solvants volatils: Trouble mental ou du comportement, non précisé	F30.0	Hypomanie
F19.0	Troubles mentaux et du comportement liés à l'utilisation de drogues multiples et troubles liés à l'utilisation d'autres substances psycho-actives: Intoxication aiguë	F30.1	Manie sans symptômes psychotiques
		F30.2	Manie avec symptômes psychotiques
		F30.8	Autres épisodes maniaques
		F30.9	Episode maniaque, sans précision
		F31.0	Trouble affectif bipolaire, épisode actuel hypomaniaque
		F31.1	Trouble affectif bipolaire, épisode actuel maniaque sans symptômes psychotiques
		F31.2	Trouble affectif bipolaire, épisode actuel maniaque avec symptômes psychotiques
		F31.4	Trouble affectif bipolaire, épisode actuel de dépression sévère sans symptômes psychotiques
		F31.5	Trouble affectif bipolaire, épisode actuel de dépression sévère avec symptômes psychotiques
		F31.6	Trouble affectif bipolaire, épisode actuel mixte
		F31.8	Autres troubles affectifs bipolaires
		F31.9	Trouble affectif bipolaire, sans précision
		F32.2	Episode dépressif sévère sans symptômes psychotiques
		F32.3	Episode dépressif sévère avec symptômes psychotiques

F33.2	Trouble dépressif récurrent, épisode actuel sévère sans symptômes psychotiques	O30.8	Autres grossesses multiples
F33.3	Trouble dépressif récurrent, épisode actuel sévère avec symptômes psychotiques	O30.9	Grossesse multiple, sans précision
F33.8	Autres troubles dépressifs récurrents	O31.1	Poursuite de la grossesse après avortement d'un ou plusieurs fœtus
F33.9	Trouble dépressif récurrent, sans précision	O31.2	Poursuite de la grossesse après mort intra-utérine d'un ou plusieurs fœtus
F50.0	Anorexie mentale	O31.8	Autres complications spécifiques à une grossesse multiple
F50.1	Anorexie mentale atypique	O32.5	Soins maternels pour grossesse multiple avec présentation anormale d'un ou plusieurs fœtus
F50.2	Boulimie (bulimia nervosa)	O34.30	Suivi de la mère en cas de longueur du col de l'utérus inférieure à 10 mm ou de formation d'un entonnoir cervical attestées par l'échographie vaginale
F50.3	Boulimie atypique	O34.31	Suivi de la mère en cas de prolapsus des membranes
F50.4	Hyperphagie associée à d'autres perturbations psychologiques	O34.38	Suivi de la mère dans les autres cas d'insuffisance cervico-utérine
F50.8	Autres troubles de l'alimentation	O34.39	Suivi de la mère en cas d'insuffisance cervico-utérine, non précisé
F50.9	Trouble de l'alimentation, sans précision	O36.5	Soins maternels pour croissance insuffisante du fœtus
F84.0	Autisme infantile	O40	Hydramnios
F84.1	Autisme atypique	O41.0	Oligoamnios
F84.2	Syndrome de Rett	O42.11	Rupture prématurée des membranes, début du travail après 1 à 7 jours
F84.3	Autre trouble désintégratif de l'enfance	O42.12	Rupture prématurée des membranes, début du travail après plus de 7 jours
F84.4	Hyperactivité associée à un retard mental et à des mouvements stéréotypés	O44.00	Descente du placenta sans hémorragie (actuelle)
F84.5	Syndrome d'Asperger	O44.01	Placenta praevia sans hémorragie (actuelle)
F84.8	Autres troubles envahissants du développement	O44.10	Descente du placenta avec hémorragie actuelle
F84.9	Trouble envahissant du développement, sans précision	O44.11	Placenta praevia avec hémorragie actuelle
O10.2	Néphropathie hypertensive préexistante compliquant la grossesse, l'accouchement et la puerpéralité	O45.0	Décollement prématuré du placenta avec anomalie de la coagulation
O11	Hypertension chronique avec prééclampsie surajoutée	O46.0	Hémorragie précédant l'accouchement avec anomalie de la coagulation
O12.1	Protéinurie gestationnelle	O60.1	Travail prématuré spontané avec accouchement prématuré
O12.2	Œdème gestationnel avec protéinurie	O60.2	Travail prématuré avec accouchement à terme
O13	Hypertension gestationnelle [hypertension induite par la grossesse]	O60.3	Accouchement prématuré sans travail spontané
O14.0	Prééclampsie légère à modérée	O61.0	Echec du déclenchement médical du travail
O14.1	Prééclampsie sévère	O62.0	Contractions initiales insuffisantes
O14.2	Syndrome HELLP	O67.0	Hémorragie pendant l'accouchement avec anomalie de la coagulation
O14.9	Prééclampsie, sans précision	O71.6	Lésions obstétricales intéressant les articulations et les ligaments pelviens
O15.0	Eclampsie au cours de la grossesse	O74.0	Pneumonie par aspiration due à une anesthésie au cours du travail et de l'accouchement
O15.1	Eclampsie au cours du travail	O74.1	Autres complications pulmonaires de l'anesthésie au cours du travail et de l'accouchement
O15.9	Eclampsie, sans précision quant à la période	O74.2	Complications cardiaques de l'anesthésie au cours du travail et de l'accouchement
O21.2	Vomissements tardifs de la grossesse	O74.3	Complications intéressant le système nerveux central dues à l'anesthésie au cours du travail et de l'accouchement
O21.8	Autres vomissements compliquant la grossesse	O75.1	Choc pendant ou après le travail et l'accouchement
O21.9	Vomissements de la grossesse, sans précision	O75.6	Accouchement retardé après rupture spontanée ou non précisée des membranes
O22.3	Phlébothrombose profonde au cours de la grossesse	O85	Fièvre puerpérale
O22.5	Thrombose veineuse cérébrale au cours de la grossesse	O86.0	Infection d'une plaie d'origine obstétricale chirurgicale
O22.8	Autres complications veineuses de la grossesse	O89.0	Complications pulmonaires de l'anesthésie au cours de la puerpéralité
O24.0	Diabète sucré au cours de la grossesse: Diabète sucré préexistant, type 1	O90.0	Rupture d'une suture de césarienne
O24.1	Diabète sucré au cours de la grossesse: Diabète sucré préexistant, type 2	O90.1	Rupture d'une suture obstétricale du périnée
O24.2	Diabète sucré au cours de la grossesse: Diabète sucré préexistant lié à la malnutrition	O90.3	Myocardiopathie au cours de la puerpéralité
O24.3	Diabète sucré au cours de la grossesse: Diabète sucré préexistant, sans précision	Z37.2	Naissance gémellaire, jumeaux nés vivants
O24.4	Diabète sucré survenant au cours de la grossesse	Z37.3	Naissance gémellaire, l'un des jumeaux né vivant, l'autre mort-né
O24.9	Diabète sucré au cours de la grossesse, sans précision	Z37.4	Naissance gémellaire, jumeaux morts-nés
O26.6	Affections hépatiques au cours de la grossesse, de l'accouchement et de la puerpéralité	Z37.5	Autres naissances multiples, tous nés vivants
O26.7	Subluxation de la symphyse (pubienne) au cours de la grossesse, de l'accouchement et de la puerpéralité	Z37.6	Autres naissances multiples, certains enfants nés vivants
O26.81	Néphropathie liée à la grossesse	Z37.7	Autres naissances multiples, tous morts-nés
O29.0	Complications pulmonaires d'une anesthésie au cours de la grossesse		
O29.1	Complications cardiaques d'une anesthésie au cours de la grossesse		
O29.2	Complications impliquant le système nerveux central dues à une anesthésie au cours de la grossesse		
O30.0	Jumeaux		
O30.1	Triplés		
O30.2	Quadruplés		

diagnostic O01-3

O67.8	Autres hémorragies pendant l'accouchement	O70.2	Déchirure obstétricale du périnée, du troisième degré
O67.9	Hémorragie pendant l'accouchement, sans précision	O70.3	Déchirure obstétricale du périnée, du quatrième degré

072.1	Autres hémorragies immédiates du post-partum	074.8	Autres complications de l'anesthésie au cours du travail et de l'accouchement
074.4	Réaction toxique à une anesthésie locale au cours du travail et de l'accouchement	074.9	Complication de l'anesthésie au cours du travail et de l'accouchement, sans précision
074.5	Céphalée provoquée par une rachianesthésie et une anesthésie épidurale au cours du travail et de l'accouchement	075.4	Autres complications d'un acte de chirurgie obstétricale et d'un acte à visée diagnostique et thérapeutique
074.6	Autres complications d'une rachianesthésie et d'une anesthésie épidurale au cours du travail et de l'accouchement		
074.7	Echec ou difficulté d'intubation au cours du travail et de l'accouchement		

diagnostic O01-4

G35.0	Première manifestation d'une sclérose en plaques	G40.08	Autres épilepsies idiopathiques (partielles) localisées (focales) et syndromes épileptiques à crises initialement focales
G35.10	Sclérose en plaques rémittente (évolution par poussées): Sans mention d'exacerbation aiguë ou de progression	G40.09	Epilepsie idiopathique (partielle) localisée (focale) et syndromes épileptiques à crises initialement focales, sans précision
G35.11	Sclérose en plaques rémittente (évolution par poussées): Avec mention d'exacerbation aiguë ou de progression	G40.1	Epilepsie et syndromes épileptiques symptomatiques définis par leur localisation (focale, partielle) avec crises partielles simples
G35.20	Sclérose en plaques progressive d'emblée (chronique, progressive primaire): Sans mention d'exacerbation aiguë ou de progression	G40.2	Epilepsie et syndromes épileptiques symptomatiques définis par leur localisation (focale, partielle) avec des crises partielles complexes
G35.21	Sclérose en plaques progressive d'emblée (chronique, progressive primaire): Avec mention d'exacerbation aiguë ou de progression	G40.3	Epilepsie et syndromes épileptiques généralisés idiopathiques
G35.30	Sclérose en plaques rémittente progressive (chronique, secondairement progressive): Sans mention d'exacerbation aiguë ou de progression	G40.4	Autres épilepsies et syndromes épileptiques généralisés
G35.31	Sclérose en plaques rémittente progressive (chronique, secondairement progressive): Avec mention d'exacerbation aiguë ou de progression	G40.5	Syndromes épileptiques particuliers
G35.9	Sclérose en plaques non précisée	G40.6	Crise de grand mal, sans précision (avec ou sans petit mal)
G40.00	Syndrome pseudo-Lennox	G40.7	Petit mal, sans précision, sans crises de grand mal
G40.01	POCS (CSWS) [pointes ondes continues pendant le sommeil lent]	G40.8	Autres épilepsies
G40.02	Epilepsie psychomotrice bénigne [crises de terreur]	G40.9	Epilepsie, sans précision
		G41.0	Etat de grand mal épileptique
		G41.1	Etat de petit mal épileptique
		G41.2	Etat de mal épileptique partiel complexe
		G41.8	Autres états de mal épileptique
		G41.9	Etat de mal épileptique, sans précision

diagnostic O01-5

Z21	Infection asymptomatique par le virus de l'immunodéficience humaine [VIH]
-----	---

diagnostic supplémentaire O01-6

O09.0	Durée de la grossesse: Moins de 5 semaines révolues	O09.2	Durée de la grossesse: 14e semaine à 19 semaines révolues
O09.1	Durée de la grossesse: 5 à 13 semaines révolues	O09.3	Durée de la grossesse: 20e semaine à 25 semaines révolues

diagnostic supplémentaire O01-7

O09.4	Durée de la grossesse: 26e semaine à 33 semaines révolues
-------	---

diagnostic O01-8

F00.0	Démence de la maladie d'Alzheimer, à début précoce {G30.0}	F05.1	Delirium surajouté à une démence
F00.2	Démence de la maladie d'Alzheimer, forme atypique ou mixte {G30.8}	F05.8	Autres formes de delirium
F00.9	Démence de la maladie d'Alzheimer, sans précision {G30.9}	F05.9	Delirium, sans précision
F01.0	Démence vasculaire à début aigu	F06.0	Etat hallucinatoire organique
F01.1	Démence vasculaire par infarctus multiples	F06.1	Catatonie organique
F01.2	Démence vasculaire sous-corticale	F06.2	Trouble délirant organique [d'allure schizophrénique]
F01.3	Démence vasculaire mixte, corticale et sous-corticale	F06.3	Troubles organiques de l'humeur [affectifs]
F01.8	Autres formes de démence vasculaire	F06.4	Trouble anxieux organique
F01.9	Démence vasculaire, sans précision	F06.5	Trouble dissociatif organique
F02.0	Démence de la maladie de Pick {G31.0}	F06.6	Labilité [asthénie] émotionnelle organique
F02.1	Démence de la maladie de Creutzfeldt-Jakob {A81.0}	F07.0	Trouble organique de la personnalité
F02.2	Démence de la maladie de Huntington {G10}	F10.0	Troubles mentaux et du comportement liés à l'utilisation d'alcool: Intoxication aiguë
F02.3	Démence de la maladie de Parkinson {G20.-}	F10.1	Troubles mentaux et du comportement liés à l'utilisation d'alcool: Utilisation nocive pour la santé
F02.4	Démence de la maladie due au virus de l'immunodéficience humaine [VIH] {B22}	F10.2	Troubles mentaux et du comportement liés à l'utilisation d'alcool: Syndrome de dépendance
F03	Démence, sans précision	F10.3	Troubles mentaux et du comportement liés à l'utilisation d'alcool: Syndrome de sevrage
F04	Syndrome amnésique organique, non induit par l'alcool et d'autres substances psycho-actives	F10.4	Troubles mentaux et du comportement liés à l'utilisation d'alcool: Syndrome de sevrage avec delirium
F05.0	Delirium non surajouté à une démence, ainsi décrit		

F10.5	Troubles mentaux et du comportement liés à l'utilisation d'alcool: Trouble psychotique	F14.1	Troubles mentaux et du comportement liés à l'utilisation de cocaïne: Utilisation nocive pour la santé
F10.6	Troubles mentaux et du comportement liés à l'utilisation d'alcool: Syndrome amnésique	F14.2	Troubles mentaux et du comportement liés à l'utilisation de cocaïne: Syndrome de dépendance
F10.7	Troubles mentaux et du comportement liés à l'utilisation d'alcool: Trouble résiduel ou psychotique de survenue tardive	F14.3	Troubles mentaux et du comportement liés à l'utilisation de cocaïne: Syndrome de sevrage
F10.8	Troubles mentaux et du comportement liés à l'utilisation d'alcool: Autres troubles mentaux et du comportement	F14.4	Troubles mentaux et du comportement liés à l'utilisation de cocaïne: Syndrome de sevrage avec delirium
F10.9	Troubles mentaux et du comportement liés à l'utilisation d'alcool: Trouble mental ou du comportement, non précisé	F14.5	Troubles mentaux et du comportement liés à l'utilisation de cocaïne: Trouble psychotique
F11.0	Troubles mentaux et du comportement liés à l'utilisation d'opiacés: Intoxication aiguë	F14.6	Troubles mentaux et du comportement liés à l'utilisation de cocaïne: Syndrome amnésique
F11.1	Troubles mentaux et du comportement liés à l'utilisation d'opiacés: Utilisation nocive pour la santé	F14.7	Troubles mentaux et du comportement liés à l'utilisation de cocaïne: Trouble résiduel ou psychotique de survenue tardive
F11.2	Troubles mentaux et du comportement liés à l'utilisation d'opiacés: Syndrome de dépendance	F14.8	Troubles mentaux et du comportement liés à l'utilisation de cocaïne: Autres troubles mentaux et du comportement
F11.3	Troubles mentaux et du comportement liés à l'utilisation d'opiacés: Syndrome de sevrage	F14.9	Troubles mentaux et du comportement liés à l'utilisation de cocaïne: Trouble mental ou du comportement, non précisé
F11.4	Troubles mentaux et du comportement liés à l'utilisation d'opiacés: Syndrome de sevrage avec delirium	F15.0	Troubles mentaux et du comportement liés à l'utilisation d'autres stimulants, y compris la caféine: Intoxication aiguë
F11.5	Troubles mentaux et du comportement liés à l'utilisation d'opiacés: Trouble psychotique	F15.1	Troubles mentaux et du comportement liés à l'utilisation d'autres stimulants, y compris la caféine: Utilisation nocive pour la santé
F11.6	Troubles mentaux et du comportement liés à l'utilisation d'opiacés: Syndrome amnésique	F15.2	Troubles mentaux et du comportement liés à l'utilisation d'autres stimulants, y compris la caféine: Syndrome de dépendance
F11.7	Troubles mentaux et du comportement liés à l'utilisation d'opiacés: Trouble résiduel ou psychotique de survenue tardive	F15.3	Troubles mentaux et du comportement liés à l'utilisation d'autres stimulants, y compris la caféine: Syndrome de sevrage
F11.8	Troubles mentaux et du comportement liés à l'utilisation d'opiacés: Autres troubles mentaux et du comportement	F15.4	Troubles mentaux et du comportement liés à l'utilisation d'autres stimulants, y compris la caféine: Syndrome de sevrage avec delirium
F11.9	Troubles mentaux et du comportement liés à l'utilisation d'opiacés: Trouble mental ou du comportement, non précisé	F15.5	Troubles mentaux et du comportement liés à l'utilisation d'autres stimulants, y compris la caféine: Trouble psychotique
F12.3	Troubles mentaux et du comportement liés à l'utilisation de dérivés du cannabis: Syndrome de sevrage	F15.6	Troubles mentaux et du comportement liés à l'utilisation d'autres stimulants, y compris la caféine: Syndrome amnésique
F12.4	Troubles mentaux et du comportement liés à l'utilisation de dérivés du cannabis: Syndrome de sevrage avec delirium	F15.7	Troubles mentaux et du comportement liés à l'utilisation d'autres stimulants, y compris la caféine: Trouble résiduel ou psychotique de survenue tardive
F12.5	Troubles mentaux et du comportement liés à l'utilisation de dérivés du cannabis: Trouble psychotique	F15.8	Troubles mentaux et du comportement liés à l'utilisation d'autres stimulants, y compris la caféine: Autres troubles mentaux et du comportement
F12.6	Troubles mentaux et du comportement liés à l'utilisation de dérivés du cannabis: Syndrome amnésique	F15.9	Troubles mentaux et du comportement liés à l'utilisation d'autres stimulants, y compris la caféine: Trouble mental ou du comportement, non précisé
F12.7	Troubles mentaux et du comportement liés à l'utilisation de dérivés du cannabis: Trouble résiduel ou psychotique de survenue tardive	F16.0	Troubles mentaux et du comportement liés à l'utilisation d'hallucinogènes: Intoxication aiguë
F12.8	Troubles mentaux et du comportement liés à l'utilisation de dérivés du cannabis: Autres troubles mentaux et du comportement	F16.1	Troubles mentaux et du comportement liés à l'utilisation d'hallucinogènes: Utilisation nocive pour la santé
F12.9	Troubles mentaux et du comportement liés à l'utilisation de dérivés du cannabis: Trouble mental ou du comportement, non précisé	F16.2	Troubles mentaux et du comportement liés à l'utilisation d'hallucinogènes: Syndrome de dépendance
F13.0	Troubles mentaux et du comportement liés à l'utilisation de sédatifs ou d'hypnotiques: Intoxication aiguë	F16.3	Troubles mentaux et du comportement liés à l'utilisation d'hallucinogènes: Syndrome de sevrage
F13.1	Troubles mentaux et du comportement liés à l'utilisation de sédatifs ou d'hypnotiques: Utilisation nocive pour la santé	F16.4	Troubles mentaux et du comportement liés à l'utilisation d'hallucinogènes: Syndrome de sevrage avec delirium
F13.2	Troubles mentaux et du comportement liés à l'utilisation de sédatifs ou d'hypnotiques: Syndrome de dépendance	F16.5	Troubles mentaux et du comportement liés à l'utilisation d'hallucinogènes: Trouble psychotique
F13.3	Troubles mentaux et du comportement liés à l'utilisation de sédatifs ou d'hypnotiques: Syndrome de sevrage	F16.6	Troubles mentaux et du comportement liés à l'utilisation d'hallucinogènes: Syndrome amnésique
F13.4	Troubles mentaux et du comportement liés à l'utilisation de sédatifs ou d'hypnotiques: Syndrome de sevrage avec delirium	F16.7	Troubles mentaux et du comportement liés à l'utilisation d'hallucinogènes: Trouble résiduel ou psychotique de survenue tardive
F13.5	Troubles mentaux et du comportement liés à l'utilisation de sédatifs ou d'hypnotiques: Trouble psychotique	F16.8	Troubles mentaux et du comportement liés à l'utilisation d'hallucinogènes: Autres troubles mentaux et du comportement
F13.6	Troubles mentaux et du comportement liés à l'utilisation de sédatifs ou d'hypnotiques: Syndrome amnésique	F16.9	Troubles mentaux et du comportement liés à l'utilisation d'hallucinogènes: Trouble mental ou du comportement, non précisé
F13.7	Troubles mentaux et du comportement liés à l'utilisation de sédatifs ou d'hypnotiques: Trouble résiduel ou psychotique de survenue tardive	F18.0	Troubles mentaux et du comportement liés à l'utilisation de solvants volatils: Intoxication aiguë
F13.8	Troubles mentaux et du comportement liés à l'utilisation de sédatifs ou d'hypnotiques: Autres troubles mentaux et du comportement	F18.1	Troubles mentaux et du comportement liés à l'utilisation de solvants volatils: Utilisation nocive pour la santé
F13.9	Troubles mentaux et du comportement liés à l'utilisation de sédatifs ou d'hypnotiques: Trouble mental ou du comportement, non précisé	F18.2	Troubles mentaux et du comportement liés à l'utilisation de solvants volatils: Syndrome de dépendance
F14.0	Troubles mentaux et du comportement liés à l'utilisation de cocaïne: Intoxication aiguë	F18.3	Troubles mentaux et du comportement liés à l'utilisation de solvants volatils: Syndrome de sevrage

F18.4	Troubles mentaux et du comportement liés à l'utilisation de solvants volatils: Syndrome de sevrage avec delirium	F30.9	Episode maniaque, sans précision
F18.5	Troubles mentaux et du comportement liés à l'utilisation de solvants volatils: Trouble psychotique	F31.0	Trouble affectif bipolaire, épisode actuel hypomaniaque
F18.6	Troubles mentaux et du comportement liés à l'utilisation de solvants volatils: Syndrome amnésique	F31.1	Trouble affectif bipolaire, épisode actuel maniaque sans symptômes psychotiques
F18.7	Troubles mentaux et du comportement liés à l'utilisation de solvants volatils: Trouble résiduel ou psychotique de survenue tardive	F31.2	Trouble affectif bipolaire, épisode actuel maniaque avec symptômes psychotiques
F18.8	Troubles mentaux et du comportement liés à l'utilisation de solvants volatils: Autres troubles mentaux et du comportement	F31.4	Trouble affectif bipolaire, épisode actuel de dépression sévère sans symptômes psychotiques
F18.9	Troubles mentaux et du comportement liés à l'utilisation de solvants volatils: Trouble mental ou du comportement, non précisé	F31.5	Trouble affectif bipolaire, épisode actuel de dépression sévère avec symptômes psychotiques
F19.0	Troubles mentaux et du comportement liés à l'utilisation de drogues multiples et troubles liés à l'utilisation d'autres substances psycho-actives: Intoxication aiguë	F31.6	Trouble affectif bipolaire, épisode actuel mixte
F19.1	Troubles mentaux et du comportement liés à l'utilisation de drogues multiples et troubles liés à l'utilisation d'autres substances psycho-actives: Utilisation nocive pour la santé	F31.8	Autres troubles affectifs bipolaires
F19.2	Troubles mentaux et du comportement liés à l'utilisation de drogues multiples et troubles liés à l'utilisation d'autres substances psycho-actives: Syndrome de dépendance	F31.9	Trouble affectif bipolaire, sans précision
F19.3	Troubles mentaux et du comportement liés à l'utilisation de drogues multiples et troubles liés à l'utilisation d'autres substances psycho-actives: Syndrome de sevrage	F32.2	Episode dépressif sévère sans symptômes psychotiques
F19.4	Troubles mentaux et du comportement liés à l'utilisation de drogues multiples et troubles liés à l'utilisation d'autres substances psycho-actives: Syndrome de sevrage avec delirium	F32.3	Episode dépressif sévère avec symptômes psychotiques
F19.5	Troubles mentaux et du comportement liés à l'utilisation de drogues multiples et troubles liés à l'utilisation d'autres substances psycho-actives: Trouble psychotique	F33.2	Trouble dépressif récurrent, épisode actuel sévère sans symptômes psychotiques
F19.6	Troubles mentaux et du comportement liés à l'utilisation de drogues multiples et troubles liés à l'utilisation d'autres substances psycho-actives: Syndrome amnésique	F33.3	Trouble dépressif récurrent, épisode actuel sévère avec symptômes psychotiques
F19.7	Troubles mentaux et du comportement liés à l'utilisation de drogues multiples et troubles liés à l'utilisation d'autres substances psycho-actives: Trouble résiduel ou psychotique de survenue tardive	F33.8	Autres troubles dépressifs récurrents
F19.8	Troubles mentaux et du comportement liés à l'utilisation de drogues multiples et troubles liés à l'utilisation d'autres substances psycho-actives: Autres troubles mentaux et du comportement	F33.9	Trouble dépressif récurrent, sans précision
F19.9	Troubles mentaux et du comportement liés à l'utilisation de drogues multiples et troubles liés à l'utilisation d'autres substances psycho-actives: Trouble mental ou du comportement, non précisé	F50.0	Anorexie mentale
F20.0	Schizophrénie paranoïde	F50.1	Anorexie mentale atypique
F20.1	Schizophrénie hétérotypique	F50.2	Boulimie (bulimia nervosa)
F20.2	Schizophrénie catatonique	F50.3	Boulimie atypique
F20.3	Schizophrénie indifférenciée	F50.4	Hyperphagie associée à d'autres perturbations psychologiques
F20.5	Schizophrénie résiduelle	F50.8	Autres troubles de l'alimentation
F20.6	Schizophrénie simple	F50.9	Trouble de l'alimentation, sans précision
F20.8	Autres formes de schizophrénie	F84.0	Autisme infantile
F20.9	Schizophrénie, sans précision	F84.1	Autisme atypique
F23.0	Trouble psychotique aigu polymorphe, sans symptômes schizophréniques	F84.2	Syndrome de Rett
F23.1	Trouble psychotique aigu polymorphe avec symptômes schizophréniques	F84.3	Autre trouble désintégratif de l'enfance
F23.2	Trouble psychotique aigu d'allure schizophrénique	F84.4	Hyperactivité associée à un retard mental et à des mouvements stéréotypés
F23.3	Autre trouble psychotique aigu, essentiellement délirant	F84.5	Syndrome d'Asperger
F23.8	Autres troubles psychotiques aigus et transitoires	F84.8	Autres troubles envahissants du développement
F23.9	Trouble psychotique aigu et transitoire, sans précision	F84.9	Trouble envahissant du développement, sans précision
F25.0	Trouble schizo-affectif, type maniaque	G35.0	Première manifestation d'une sclérose en plaques
F25.1	Trouble schizo-affectif, type dépressif	G35.10	Sclérose en plaques rémittente (évolution par poussées): Sans mention d'exacerbation aiguë ou de progression
F25.2	Trouble schizo-affectif, type mixte	G35.11	Sclérose en plaques rémittente (évolution par poussées): Avec mention d'exacerbation aiguë ou de progression
F25.8	Autres troubles schizo-affectifs	G35.20	Sclérose en plaques progressive d'emblée (chronique, progressive primaire): Sans mention d'exacerbation aiguë ou de progression
F25.9	Trouble schizo-affectif, sans précision	G35.21	Sclérose en plaques progressive d'emblée (chronique, progressive primaire): Avec mention d'exacerbation aiguë ou de progression
F29	Psychose non organique, sans précision	G35.30	Sclérose en plaques rémittente progressive (chronique, secondairement progressive): Sans mention d'exacerbation aiguë ou de progression
F30.0	Hypomanie	G35.31	Sclérose en plaques rémittente progressive (chronique, secondairement progressive): Avec mention d'exacerbation aiguë ou de progression
F30.1	Manie sans symptômes psychotiques	G35.9	Sclérose en plaques non précisée
F30.2	Manie avec symptômes psychotiques	G40.00	Syndrome pseudo-Lennox
F30.8	Autres épisodes maniaques	G40.01	POCS (CSWS) [pointes ondes continues pendant le sommeil lent]
		G40.02	Epilepsie psychomotrice bénigne [crises de terreur]
		G40.08	Autres épilepsies idiopathiques (partielles) localisées (focales) et syndromes épileptiques à crises initialement focales
		G40.09	Epilepsie idiopathique (partielle) localisée (focale) et syndromes épileptiques à crises initialement focales, sans précision
		G40.1	Epilepsie et syndromes épileptiques symptomatiques définis par leur localisation (focale, partielle) avec crises partielles simples
		G40.2	Epilepsie et syndromes épileptiques symptomatiques définis par leur localisation (focale, partielle) avec des crises partielles complexes
		G40.3	Epilepsie et syndromes épileptiques généralisés idiopathiques
		G40.4	Autres épilepsies et syndromes épileptiques généralisés
		G40.5	Syndromes épileptiques particuliers
		G40.6	Crise de grand mal, sans précision (avec ou sans petit mal)

G40.7	Petit mal, sans précision, sans crises de grand mal	O40	Hydramnios
G40.8	Autres épilepsies	O41.0	Oligoamnios
G40.9	Epilepsie, sans précision	O42.11	Rupture prématurée des membranes, début du travail après 1 à 7 jours
G41.0	Etat de grand mal épileptique	O42.12	Rupture prématurée des membranes, début du travail après plus de 7 jours
G41.1	Etat de petit mal épileptique	O44.00	Descente du placenta sans hémorragie (actuelle)
G41.2	Etat de mal épileptique partiel complexe	O44.01	Placenta praevia sans hémorragie (actuelle)
G41.8	Autres états de mal épileptique	O44.10	Descente du placenta avec hémorragie actuelle
G41.9	Etat de mal épileptique, sans précision	O44.11	Placenta praevia avec hémorragie actuelle
O10.2	Néphropathie hypertensive préexistante compliquant la grossesse, l'accouchement et la puerpéralité	O45.0	Décollement prématuré du placenta avec anomalie de la coagulation
O11	Hypertension chronique avec prééclampsie surajoutée	O46.0	Hémorragie précédant l'accouchement avec anomalie de la coagulation
O12.1	Protéinurie gestationnelle	O60.1	Travail prématuré spontané avec accouchement prématuré
O12.2	Cœdème gestationnel avec protéinurie	O60.2	Travail prématuré avec accouchement à terme
O13	Hypertension gestationnelle [hypertension induite par la grossesse]	O60.3	Accouchement prématuré sans travail spontané
O14.0	Prééclampsie légère à modérée	O61.0	Echec du déclenchement médical du travail
O14.1	Prééclampsie sévère	O62.0	Contractions initiales insuffisantes
O14.2	Syndrome HELLP	O67.0	Hémorragie pendant l'accouchement avec anomalie de la coagulation
O14.9	Prééclampsie, sans précision	O67.8	Autres hémorragies pendant l'accouchement
O15.0	Eclampsie au cours de la grossesse	O67.9	Hémorragie pendant l'accouchement, sans précision
O15.1	Eclampsie au cours du travail	O70.2	Déchirure obstétricale du périnée, du troisième degré
O15.9	Eclampsie, sans précision quant à la période	O70.3	Déchirure obstétricale du périnée, du quatrième degré
O21.2	Vomissements tardifs de la grossesse	O71.6	Lésions obstétricales intéressant les articulations et les ligaments pelviens
O21.8	Autres vomissements compliquant la grossesse	O72.1	Autres hémorragies immédiates du post-partum
O21.9	Vomissements de la grossesse, sans précision	O74.0	Pneumonie par aspiration due à une anesthésie au cours du travail et de l'accouchement
O22.3	Phlébothrombose profonde au cours de la grossesse	O74.1	Autres complications pulmonaires de l'anesthésie au cours du travail et de l'accouchement
O22.5	Thrombose veineuse cérébrale au cours de la grossesse	O74.2	Complications cardiaques de l'anesthésie au cours du travail et de l'accouchement
O22.8	Autres complications veineuses de la grossesse	O74.3	Complications intéressant le système nerveux central dues à l'anesthésie au cours du travail et de l'accouchement
O24.0	Diabète sucré au cours de la grossesse: Diabète sucré préexistant, type 1	O74.4	Réaction toxique à une anesthésie locale au cours du travail et de l'accouchement
O24.1	Diabète sucré au cours de la grossesse: Diabète sucré préexistant, type 2	O74.5	Céphalée provoquée par une rachianesthésie et une anesthésie épidurale au cours du travail et de l'accouchement
O24.2	Diabète sucré au cours de la grossesse: Diabète sucré préexistant lié à la malnutrition	O74.6	Autres complications d'une rachianesthésie et d'une anesthésie épidurale au cours du travail et de l'accouchement
O24.3	Diabète sucré au cours de la grossesse: Diabète sucré préexistant, sans précision	O74.7	Echec ou difficulté d'intubation au cours du travail et de l'accouchement
O24.4	Diabète sucré survenant au cours de la grossesse	O74.8	Autres complications de l'anesthésie au cours du travail et de l'accouchement
O24.9	Diabète sucré au cours de la grossesse, sans précision	O74.9	Complication de l'anesthésie au cours du travail et de l'accouchement, sans précision
O26.6	Affections hépatiques au cours de la grossesse, de l'accouchement et de la puerpéralité	O75.1	Choc pendant ou après le travail et l'accouchement
O26.7	Subluxation de la symphyse (pubienne) au cours de la grossesse, de l'accouchement et de la puerpéralité	O75.4	Autres complications d'un acte de chirurgie obstétricale et d'un acte à visée diagnostique et thérapeutique
O26.81	Néphropathie liée à la grossesse	O75.6	Accouchement retardé après rupture spontanée ou non précisée des membranes
O29.0	Complications pulmonaires d'une anesthésie au cours de la grossesse	O85	Fièvre puerpérale
O29.1	Complications cardiaques d'une anesthésie au cours de la grossesse	O86.0	Infection d'une plaie d'origine obstétricale chirurgicale
O29.2	Complications impliquant le système nerveux central dues à une anesthésie au cours de la grossesse	O89.0	Complications pulmonaires de l'anesthésie au cours de la puerpéralité
O30.0	Jumeaux	O90.0	Rupture d'une suture de césarienne
O30.1	Triplés	O90.1	Rupture d'une suture obstétricale du périnée
O30.2	Quadruplés	O90.3	Myocardiopathie au cours de la puerpéralité
O30.8	Autres grossesses multiples	Z21	Infection asymptomatique par le virus de l'immunodéficience humaine [VIH]
O30.9	Grossesse multiple, sans précision	Z37.2	Naissance gémellaire, jumeaux nés vivants
O31.1	Poursuite de la grossesse après avortement d'un ou plusieurs fœtus	Z37.3	Naissance gémellaire, l'un des jumeaux né vivant, l'autre mort-né
O31.2	Poursuite de la grossesse après mort intra-utérine d'un ou plusieurs fœtus	Z37.4	Naissance gémellaire, jumeaux morts-nés
O31.8	Autres complications spécifiques à une grossesse multiple	Z37.5	Autres naissances multiples, tous nés vivants
O32.5	Soins maternels pour grossesse multiple avec présentation anormale d'un ou plusieurs fœtus	Z37.6	Autres naissances multiples, certains enfants nés vivants
O34.30	Suivi de la mère en cas de longueur du col de l'utérus inférieure à 10 mm ou de formation d'un entonnoir cervical attestées par l'échographie vaginale	Z37.7	Autres naissances multiples, tous morts-nés
O34.31	Suivi de la mère en cas de prolapsus des membranes		
O34.38	Suivi de la mère dans les autres cas d'insuffisance cervico-utérine		
O34.39	Suivi de la mère en cas d'insuffisance cervico-utérine, non précisé		
O36.5	Soins maternels pour croissance insuffisante du fœtus		

diagnostic O01-9

B20	Immunodéficience humaine virale [VIH], à l'origine de maladies infectieuses et parasitaires	B23.0	Syndrome d'infection aiguë par VIH
B21	Immunodéficience humaine virale [VIH], à l'origine de tumeurs malignes	B23.8	Maladie par VIH à l'origine d'autres états précisés
B22	Immunodéficience humaine virale [VIH], à l'origine d'autres affections précisées	B24	Immunodéficience humaine virale [VIH], sans précision
		O09.4	Durée de la grossesse: 26e semaine à 33 semaines révolues

diagnostic O01-10

B20	Immunodéficience humaine virale [VIH], à l'origine de maladies infectieuses et parasitaires	B24	Immunodéficience humaine virale [VIH], sans précision
B21	Immunodéficience humaine virale [VIH], à l'origine de tumeurs malignes	O09.0	Durée de la grossesse: Moins de 5 semaines révolues
B22	Immunodéficience humaine virale [VIH], à l'origine d'autres affections précisées	O09.1	Durée de la grossesse: 5 à 13 semaines révolues
B23.0	Syndrome d'infection aiguë par VIH	O09.2	Durée de la grossesse: 14e semaine à 19 semaines révolues
B23.8	Maladie par VIH à l'origine d'autres états précisés	O09.3	Durée de la grossesse: 20e semaine à 25 semaines révolues
		O09.4	Durée de la grossesse: 26e semaine à 33 semaines révolues

procédure O01-11

74.0x.00↔	Césarienne classique, SAP	74.2x.20↔	Césarienne extrapéritonéale, secondaire
74.0x.10↔	Césarienne classique, primaire	74.2x.99↔	Césarienne extrapéritonéale, autre
74.0x.20↔	Césarienne classique, secondaire	74.4x.00↔	Césarienne d'autre type spécifié, SAP
74.0x.99↔	Césarienne classique, autre	74.4x.10↔	Césarienne d'autre type spécifié, primaire
74.1x.00↔	Césarienne isthmique basse, SAP	74.4x.20↔	Césarienne d'autre type spécifié, secondaire
74.1x.10↔	Césarienne isthmique basse, primaire	74.4x.99↔	Césarienne d'autre type spécifié, autre
74.1x.20↔	Césarienne isthmique basse, secondaire	74.99.00↔	Autre césarienne de type non spécifié, SAP
74.1x.99↔	Césarienne isthmique basse, autre	74.99.10↔	Autre césarienne de type non spécifié, primaire
74.2x.00↔	Césarienne extrapéritonéale, SAP	74.99.20↔	Autre césarienne de type non spécifié, secondaire
74.2x.10↔	Césarienne extrapéritonéale, primaire	74.99.99↔	Autre césarienne de type non spécifié, autre

procédure O01-12

73.7x.13‡↔	Traitement hospitalier avant l'accouchement durant la même hospitalisation, 14 jours au moins à 27 jours au plus	75.c8.99↔	Interventions sur le cœur du fœtus, guidées par échographie, autre
73.7x.14‡↔	Traitement hospitalier avant l'accouchement durant la même hospitalisation, 28 jours au moins à 55 jours au plus	75.c9↔	Traitements invasifs du fœtus, guidés par échographie, autre
73.7x.15‡↔	Traitement hospitalier avant l'accouchement durant la même hospitalisation, 56 jours et plus	75.d0↔	Traitements fœtoscopiques invasifs du fœtus, SAP
75.c1.11‡↔	Transfusion dans le cordon ombilical, guidée par échographie	75.d1↔	Destruction et excision fœtoscopique de tissu fœtal
75.c1.12‡↔	Transfusion intrapéritonéale au fœtus, guidée par échographie	75.d2↔	Insertion et enlèvement fœtoscopiques d'un ballonnet trachéal
75.c2↔	Création de shunt chez le fœtus, guidée par échographie	75.d9↔	Traitements fœtoscopiques invasifs du fœtus, autre
75.c3↔	Destruction de tissu fœtal, guidée par échographie	75.e0↔	Interventions chirurgicales ouvertes sur le fœtus, SAP
75.c4↔	Embolisation thérapeutique chez le fœtus, guidée par échographie	75.e1↔	Intervention chirurgicale à utérus ouvert, pour l'excision de tissu fœtal
75.c8.00↔	Interventions sur le cœur du fœtus, guidées par échographie, SAP	75.e2↔	Intervention chirurgicale à utérus ouvert, pour une reconstruction plastique sur le fœtus
75.c8.11↔	Dilatation de valves cardiaques par cathéter à ballonnet, guidée par échographie	75.e9↔	Interventions chirurgicales ouvertes sur le fœtus, autre

procédure O01-13

55.4↔	Néphrectomie partielle	68.43↔	Hystérectomie totale, par voie vaginale
55.51.00↔	Néphro-urétérectomie SAP	68.44↔	Hystérectomie totale, par voie vaginale, assistée par laparoscopie [LAVH]
55.51.01↔	Néphro-urétérectomie, sauf pour greffe	68.49↔	Hystérectomie totale, autre
55.51.99↔	Néphro-urétérectomie, autre	68.60↔	Hystérectomie radicale, SAP
55.54↔	Néphrectomie bilatérale	68.61↔	Hystérectomie radicale par laparoscopie
68.30↔	Hystérectomie subtotale, SAP	68.62↔	Hystérectomie radicale, par chirurgie ouverte
68.31↔	Hystérectomie subtotale, par laparoscopie	68.63↔	Hystérectomie radicale, par voie vaginale
68.32↔	Hystérectomie subtotale, par chirurgie ouverte	68.64↔	Hystérectomie radicale, par voie vaginale, assistée par laparoscopie [LARVH]
68.39↔	Hystérectomie subtotale, autre	68.6a↔	Hystérectomie radicale, autre
68.40↔	Hystérectomie totale, SAP		
68.41↔	Hystérectomie totale, par laparoscopie		
68.42↔	Hystérectomie totale, par chirurgie ouverte		

procédure O01-14

74.0x.20↔	Césarienne classique, secondaire	74.2x.20↔	Césarienne extrapéritonéale, secondaire
74.1x.20↔	Césarienne isthmique basse, secondaire	74.4x.20↔	Césarienne d'autre type spécifié, secondaire

ADRG 002**Accouchement par voie basse avec procédure opératoire de complication**

(Diagnostic principal dans le tableau O02-1 ou diagnostic supplémentaire dans le tableau O02-2) et au moins un(e) procédure dans le tableau O02-3

DRG 002A**Accouchement par voie basse avec procédure opératoire de complication, avec thérapie intra-utérine ou traitement complexe de soins intensifs > 119 points ou procédure de complication ou procédure complexe**

Au moins un(e) procédure dans le tableau O02-4 ou Procédures de complications ou Procédures opératoires complexes

DRG 002B**Accouchement par voie basse avec procédure opératoire de complication**14
002**diagnostic principal O02-1**

O15.1	Eclampsie au cours du travail	O68.8	Travail et accouchement compliqués d'autres signes de détresse fœtale
O60.1	Travail prématuré spontané avec accouchement prématuré	O69.0	Travail et accouchement compliqués d'un prolapsus du cordon
O60.2	Travail prématuré avec accouchement à terme	O69.1	Travail et accouchement compliqués d'une circulaire du cordon, avec compression
O60.3	Accouchement prématuré sans travail spontané	O69.2	Travail et accouchement compliqués d'une autre forme d'enchevêtrement du cordon
O61.1	Echec du déclenchement instrumental du travail	O69.3	Travail et accouchement compliqués d'une brièveté du cordon
O62.1	Inertie utérine secondaire	O69.4	Travail et accouchement compliqués par une insertion vélamenteuse du cordon
O62.3	Travail trop rapide	O69.5	Travail et accouchement compliqués de lésions vasculaires du cordon
O63.0	Prolongation de la première période [dilatation]	O69.8	Travail et accouchement compliqués d'autres anomalies du cordon ombilical
O63.1	Prolongation de la deuxième période [expulsion]	O69.9	Travail et accouchement compliqués d'une anomalie du cordon ombilical, sans précision
O63.2	Accouchement retardé du deuxième jumeau, triplé, etc.	O70.0	Déchirure obstétricale du périnée, du premier degré
O63.9	Travail prolongé, sans précision	O70.1	Déchirure obstétricale du périnée, du deuxième degré
O64.0	Dystocie due à une rotation incomplète de la tête du fœtus	O70.2	Déchirure obstétricale du périnée, du troisième degré
O64.1	Dystocie due à une présentation du siège	O70.3	Déchirure obstétricale du périnée, du quatrième degré
O64.2	Dystocie due à une présentation de la face	O70.9	Déchirure obstétricale du périnée, sans précision
O64.3	Dystocie due à une présentation du front	O71.1	Rupture de l'utérus pendant le travail
O64.4	Dystocie due à une présentation de l'épaule	O71.3	Déchirure obstétricale du col de l'utérus
O64.5	Dystocie due à une présentation complexe	O71.4	Déchirure obstétricale vaginale haute isolée
O64.8	Dystocie due à d'autres positions et présentations anormales	O71.5	Autres lésions obstétricales des organes pelviens
O64.9	Dystocie due à une position et une présentation anormales, sans précision	O71.6	Lésions obstétricales intéressant les articulations et les ligaments pelviens
O65.0	Dystocie due à une déformation pelvienne	O71.7	Hématome pelvien d'origine obstétricale
O65.1	Dystocie due à un bassin généralement rétréci	O71.8	Autres traumatismes obstétricaux précisés
O65.2	Dystocie due à un rétrécissement du détroit supérieur	O71.9	Traumatisme obstétrical, sans précision
O65.3	Dystocie due à un rétrécissement du détroit inférieur et de la cavité moyenne	O72.0	Hémorragie de la délivrance (troisième période)
O65.4	Dystocie due à une disproportion fœto-pelvienne, sans précision	O72.1	Autres hémorragies immédiates du post-partum
O65.5	Dystocie due à une anomalie des organes pelviens de la mère	O74.0	Pneumonie par aspiration due à une anesthésie au cours du travail et de l'accouchement
O65.8	Dystocie due à d'autres anomalies pelviennes de la mère	O74.1	Autres complications pulmonaires de l'anesthésie au cours du travail et de l'accouchement
O65.9	Dystocie due à une anomalie pelvienne de la mère, sans précision	O74.2	Complications cardiaques de l'anesthésie au cours du travail et de l'accouchement
O66.0	Dystocie due à une dystocie des épaules	O74.3	Complications intéressant le système nerveux central dues à l'anesthésie au cours du travail et de l'accouchement
O66.1	Dystocie géminaire	O74.4	Réaction toxique à une anesthésie locale au cours du travail et de l'accouchement
O66.2	Dystocie due à un fœtus anormalement gros	O74.5	Céphalée provoquée par une rachianesthésie et une anesthésie épidurale au cours du travail et de l'accouchement
O66.3	Dystocie due à d'autres anomalies fœtales	O74.6	Autres complications d'une rachianesthésie et d'une anesthésie épidurale au cours du travail et de l'accouchement
O66.4	Echec de l'épreuve de travail, sans précision	O74.7	Echec ou difficulté d'intubation au cours du travail et de l'accouchement
O66.5	Echec de l'application d'une ventouse et d'un forceps, sans précision	O74.8	Autres complications de l'anesthésie au cours du travail et de l'accouchement
O66.8	Autres dystocias précisées	O74.9	Complication de l'anesthésie au cours du travail et de l'accouchement, sans précision
O66.9	Dystocie, sans précision	O75.0	Epuisement maternel au cours du travail et de l'accouchement
O67.0	Hémorragie pendant l'accouchement avec anomalie de la coagulation	O75.1	Choc pendant ou après le travail et l'accouchement
O67.8	Autres hémorragies pendant l'accouchement		
O67.9	Hémorragie pendant l'accouchement, sans précision		
O68.0	Travail et accouchement compliqués d'une anomalie du rythme cardiaque du fœtus		
O68.1	Travail et accouchement compliqués de la présence de méconium dans le liquide amniotique		
O68.2	Travail et accouchement compliqués d'une anomalie du rythme cardiaque du fœtus avec présence de méconium dans le liquide amniotique		
O68.3	Travail et accouchement compliqués de signes biochimiques de détresse fœtale		

O75.2	Pyrexie au cours du travail, non classée ailleurs	O75.7	Accouchement par voie vaginale après une césarienne
O75.3	Autres infections au cours du travail	O75.9	Complication du travail et de l'accouchement, sans précision
O75.5	Accouchement retardé après rupture artificielle des membranes	O80	Accouchement unique et spontané
O75.6	Accouchement retardé après rupture spontanée ou non précisée des membranes	O81	Accouchement unique par forceps et ventouse

diagnostic supplémentaire O02-2

Z37.0	Naissance unique, enfant vivant	Z37.5	Autres naissances multiples, tous nés vivants
Z37.1	Naissance unique, enfant mort-né	Z37.6	Autres naissances multiples, certains enfants nés vivants
Z37.2	Naissance gémellaire, jumeaux nés vivants	Z37.7	Autres naissances multiples, tous morts-nés
Z37.3	Naissance gémellaire, l'un des jumeaux né vivant, l'autre mort-né	Z37.9	Résultat de l'accouchement, sans précision
Z37.4	Naissance gémellaire, jumeaux morts-nés		

procédure O02-3

00.63↔	Insertion percutanée de stent(s) d'artère carotide	38.87.10↔	Autre occlusion chirurgicale de veines abdominales profondes, SAP
00.64↔	Insertion percutanée de stent(s) dans d'autres artères précérébrales (extracrâniennes)	38.87.11↔	Autre occlusion chirurgicale de la veine cave inférieure
00.65.00↔	Insertion percutanée d'autre(s) stent(s) vasculaire(s) intracrâniens(s), SAP	38.87.12↔	Autre occlusion chirurgicale des veines iliaques commune et interne
00.65.11↔	Insertion transluminale percutanée de micro-stent(s) vasculaires intracrâniens	38.87.19↔	Autre occlusion chirurgicale de veines abdominales profondes, autre
00.65.99↔	Insertion percutanée d'autre(s) stent(s) vasculaire(s) intracrâniens(s), autre	38.87.99↔	Autre occlusion chirurgicale de veines abdominales, autre
00.67.00↔	Insertion percutanée de stent(s) dans vaisseau(x) central(aux), SAP	39.50.00↔	Angioplastie ou athérectomie d'autre(s) vaisseau(x) non-coronaire(s), SAP
00.67.10↔	Insertion percutanée de stent(s) vasculaire(s) dans la veine cave	39.50.10↔	Angioplastie ou athérectomie d'autre(s) vaisseau(x) non-coronaire(s) par ballonnet, SAP
00.67.20↔	Insertion percutanée de stent(s) vasculaire(s) dans la veine porte	39.50.11↔	Angioplastie ou athérectomie d'autre(s) vaisseau(x) non-coronaire(s) par ballonnet simple
00.67.99↔	Insertion percutanée de stent(s) dans vaisseau(x) central(aux), autre	39.50.12↔	Angioplastie ou athérectomie d'autre(s) vaisseau(x) non-coronaire(s) par ballonnet à élution médicamenteuse
34.03↔	Réouverture de thoracotomie	39.50.13↔	Angioplastie ou athérectomie d'autre(s) vaisseau(x) non-coronaire(s) par ballonnet de cryoplastie
38.65.00↔	Autre excision de vaisseaux thoraciques, SAP	39.50.14↔	Angioplastie ou athérectomie d'autre(s) vaisseau(x) non-coronaire(s) par ballonnet à élution médicamenteuse
38.65.10↔	Autre excision d'artères thoraciques	39.50.19↔	Angioplastie ou athérectomie d'autre(s) vaisseau(x) non-coronaire(s) par autre ballonnet
38.65.20↔	Autre excision de veines thoraciques, SAP	39.50.20↔	Angioplastie par laser à lame d'autre(s) vaisseau(x) non-coronaire(s)
38.65.21↔	Autre excision de la veine cave supérieure	39.50.21↔	Angioplastie, thrombectomie d'autre(s) vaisseau(x) non-coronaire(s)
38.65.22↔	Autre excision d'autres veines thoraciques profondes	39.50.99↔	Angioplastie ou athérectomie d'autre(s) vaisseau(x) non-coronaire(s), autre
38.65.29↔	Autre excision de veines thoraciques, autre	39.52.99↔	Autre réparation d'anévrisme, autre
38.65.99↔	Autre excision de vaisseaux thoraciques, autre	39.71.00↔	Implantation endovasculaire d'une greffe dans l'aorte abdominale, SAP
38.67.00↔	Autre excision de veines abdominales, SAP	39.71.10↔	Implantation endovasculaire d'une greffe dans l'aorte abdominale, aorto-iliaque, sans fenestration ni bras latéral
38.67.10↔	Autre excision de veines abdominales profondes, SAP	39.71.11↔	Implantation endovasculaire d'une greffe dans l'aorte abdominale, aorto-iliaque, avec fenestration ou bras latéral
38.67.11↔	Autre excision de la veine cave inférieure	39.71.12↔	Implantation endovasculaire d'une greffe dans l'aorte abdominale, prothèse de bifurcation aorto-bi-iliaque, sans fenestration ni bras latéral
38.67.12↔	Autre excision de la veine iliaque	39.71.13↔	Implantation endovasculaire d'une greffe dans l'aorte abdominale, prothèse de bifurcation aorto-bi-iliaque, avec fenestration ou bras latéral
38.67.19↔	Autre excision de veines abdominales profondes, autre	39.71.14↔	Implantation endovasculaire d'une greffe dans l'aorte abdominale, prothèse tubulaire, aortique, sans fenestration ni bras latéral
38.67.99↔	Autre excision de veines abdominales, autre	39.71.15↔	Implantation endovasculaire d'une greffe dans l'aorte abdominale, prothèse tubulaire, aortique, avec fenestration ou bras latéral
38.7x.10↔	Interruption de la veine cave, par chirurgie ouverte, SAP	39.71.99↔	Implantation endovasculaire d'une greffe dans l'aorte abdominale, autre
38.7x.11↔	Insertion d'un filtre antiembolique dans la veine cave, par chirurgie ouverte	39.72.00↔	Réparation ou occlusion endovasculaire des vaisseaux de la tête et du cou, SAP
38.7x.12↔	Ablation d'un filtre antiembolique dans la veine cave, par chirurgie ouverte	39.72.10↔	Embolisation sélective de vaisseaux intracrâniens, SAP
38.7x.13↔	Ligature ou plicature de la veine cave, par chirurgie ouverte	39.72.11↔	Embolisation sélective de vaisseaux intracrâniens, avec particules ou spires métalliques
38.7x.19↔	Interruption de la veine cave, par chirurgie ouverte, autre		
38.85.00↔	Autre occlusion chirurgicale d'autres vaisseaux thoraciques, SAP		
38.85.10↔	Autre occlusion chirurgicale d'autres artères thoraciques, SAP		
38.85.11↔	Autre occlusion chirurgicale de l'artère sous-clavière		
38.85.12↔	Autre occlusion chirurgicale de l'artère pulmonaire		
38.85.13↔	Autre occlusion chirurgicale du tronc brachio-céphalique		
38.85.19↔	Autre occlusion chirurgicale d'autres artères thoraciques, autre		
38.85.20↔	Autre occlusion chirurgicale de veines thoraciques, SAP		
38.85.21↔	Autre occlusion chirurgicale de la veine cave supérieure		
38.85.22↔	Autre occlusion chirurgicale de la veine pulmonaire		
38.85.23↔	Autre occlusion chirurgicale de la veine sous-clavière		
38.85.28↔	Autre occlusion chirurgicale d'autres veines thoraciques profondes		
38.85.29↔	Autre occlusion chirurgicale de veines thoraciques, autre		
38.85.99↔	Autre occlusion chirurgicale d'autres vaisseaux thoraciques, autre		
38.87.00↔	Autre occlusion chirurgicale de veines abdominales, SAP		

39.72.12↔	Embolisation sélective de vaisseaux intracrâniens, avec liquides embolisants, ballonnets détachables ou filtres (parapluie)	39.77.70↔	Extraction endovasculaire percutanée de corps étranger de vaisseau(x) intracrânien(s)
39.72.13↔	Embolisation sélective de vaisseaux intracrâniens par des stents utilisés comme flow-diverter	39.79.11↔	Implantation endovasculaire de greffe, vaisseaux viscéraux
39.72.14↔	Embolisation sélective de vaisseaux intracrâniens, avec matériel embolisant adhésif	39.79.12↔	Implantation endovasculaire de greffe, vaisseaux du bassin
39.72.19↔	Embolisation sélective de vaisseaux intracrâniens, autre	39.79.13↔	Implantation endovasculaire de greffe, vaisseaux abdominaux
39.72.20↔	Embolisation sélective de vaisseaux extracrâniens de la tête et du cou, SAP	39.79.19↔	Implantation endovasculaire de greffe, autres vaisseaux, autre
39.72.21↔	Embolisation sélective de vaisseaux extracrâniens de la tête et du cou, avec particules ou spires métalliques	39.79.20↔	Embolisation ou occlusion par coils, autres vaisseaux, SAP
39.72.22↔	Embolisation sélective de vaisseaux extracrâniens de la tête et du cou avec liquides embolisants, ballonnets détachables ou filtres (parapluie)	39.79.21↔	Embolisation ou occlusion par coils, vaisseaux du membre supérieur
39.72.24↔	Embolisation sélective de vaisseaux extracrâniens de la tête et du cou, avec matériel embolisant adhésif	39.79.22↔	Embolisation ou occlusion par coils, aorte
39.72.29↔	Embolisation sélective de vaisseaux extracrâniens de la tête et du cou, autre	39.79.24↔	Embolisation ou occlusion par coils, vaisseaux thoraciques
39.72.30↔	Embolisation transluminale percutanée de malformation vasculaire par microcathéter, SAP	39.79.25↔	Embolisation ou occlusion par coils, vaisseaux viscéraux
39.72.31↔	Embolisation transluminale percutanée de malformation vasculaire par microcathéter, utilisation d'un microcathéter	39.79.26↔	Embolisation ou occlusion par coils, vaisseaux abdominaux
39.72.32↔	Embolisation transluminale percutanée de malformation vasculaire par microcathéter, utilisation de deux microcathéters	39.79.27↔	Embolisation ou occlusion par coils, vaisseaux du membre inférieur
39.72.33↔	Embolisation transluminale percutanée de malformation vasculaire par microcathéter, utilisation de trois microcathéters	39.79.28↔	Embolisation ou occlusion par coils, vaisseaux rachidiens
39.72.34↔	Embolisation transluminale percutanée de malformation vasculaire par microcathéter, utilisation de quatre microcathéters	39.79.29↔	Embolisation ou occlusion par coils, autres vaisseaux, autre
39.72.35↔	Embolisation transluminale percutanée de malformation vasculaire par microcathéter, utilisation de cinq microcathéters	39.79.30↔	Embolisation sélective par liquides embolisants, autres vaisseaux, SAP
39.72.36↔	Embolisation transluminale percutanée de malformation vasculaire par microcathéter, utilisation de 6 microcathéters et plus	39.79.31↔	Embolisation sélective par liquides embolisants, vaisseaux du membre supérieur
39.72.99↔	Réparation ou occlusion endovasculaire des vaisseaux de la tête et du cou, autre	39.79.32↔	Embolisation sélective par liquides embolisants, aorte
39.73.00↔	Implantation endovasculaire de greffe sur l'aorte thoracique, SAP	39.79.34↔	Embolisation sélective par liquides embolisants, vaisseaux thoraciques
39.73.10↔	Implantation endovasculaire de greffe sur l'aorte thoracique, sans fenestration ni bras latéral	39.79.35↔	Embolisation sélective par liquides embolisants, vaisseaux viscéraux
39.73.11↔	Implantation endovasculaire de greffe sur l'aorte thoracique, avec fenestration ou bras latéral	39.79.36↔	Embolisation sélective par liquides embolisants, vaisseaux abdominaux
39.73.20↔	Implantation endovasculaire de greffe sur l'aorte thoraco-abdominale	39.79.37↔	Embolisation sélective par liquides embolisants, vaisseaux du membre inférieur
39.73.99↔	Implantation endovasculaire de greffe sur l'aorte thoracique, autre	39.79.38↔	Embolisation sélective par liquides embolisants, vaisseaux rachidiens
39.75.01↔	Intervention vasculaire percutanée transluminale, autres vaisseaux, ablation de corps étranger par cathéter d'extraction, à panier, etc.	39.79.39↔	Embolisation sélective par liquides embolisants, autres vaisseaux, autre
39.75.10↔	Intervention vasculaire transluminale percutanée, autres vaisseaux, emploi de systèmes de cathéters pour recanalisation d'obstructions totales	39.79.40↔	Embolisation sélective par ballonnets détachables, autres vaisseaux, SAP
39.75.11↔	Intervention vasculaire transluminale percutanée, autres vaisseaux, thrombectomie à lame rotative	39.79.41↔	Embolisation sélective par ballonnets détachables, vaisseaux du membre supérieur
39.75.12↔	Intervention vasculaire transluminale percutanée, autres vaisseaux, angioplastie au laser	39.79.42↔	Embolisation sélective par ballonnets détachables, aorte
39.75.13↔	Intervention vasculaire transluminale percutanée, autres vaisseaux, emploi de système anti-embolique (vaisseaux périphériques ou viscéraux)	39.79.44↔	Embolisation sélective par ballonnets détachables, vaisseaux thoraciques
39.75.14↔	Intervention vasculaire transluminale percutanée, autres vaisseaux, athérectomie	39.79.45↔	Embolisation sélective par ballonnets détachables, vaisseaux viscéraux
39.75.15↔	Intervention vasculaire transluminale percutanée, autres vaisseaux, thrombolyse sélective	39.79.46↔	Embolisation sélective par ballonnets détachables, vaisseaux abdominaux
39.75.16↔	Intervention vasculaire transluminale percutanée, autres vaisseaux, thrombolyse sélective, assistance échographique	39.79.47↔	Embolisation sélective par ballonnets détachables, vaisseaux rachidiens
39.75.30↔	Augmentation de la perfusion cérébrale par clampage endoaortique partiel à ballonnet	39.79.48↔	Embolisation sélective par ballonnets détachables, vaisseaux du membre inférieur
39.76.50↔	Thrombolyse percutanée sélective de vaisseaux extracrâniens de la tête et du cou	39.79.49↔	Embolisation sélective par ballonnets détachables, autres vaisseaux, autre
39.76.70↔	Extraction endovasculaire percutanée de corps étranger de vaisseaux extracrâniens de la tête et du cou	39.79.50↔	Embolisation sélective par filtres (parapluie), autres vaisseaux, SAP
39.77.50↔	Thrombolyse percutanée sélective de vaisseau(x) intracrânien (s)	39.79.51↔	Embolisation sélective par filtres (parapluie), vaisseaux du membre supérieur
		39.79.52↔	Embolisation sélective par filtres (parapluie), aorte
		39.79.54↔	Embolisation sélective par filtres (parapluie), vaisseaux thoraciques
		39.79.55↔	Embolisation sélective par filtres (parapluie), vaisseaux viscéraux
		39.79.56↔	Embolisation sélective par filtres (parapluie), vaisseaux abdominaux
		39.79.57↔	Embolisation sélective par filtres (parapluie), vaisseaux du membre inférieur
		39.79.58↔	Embolisation sélective par filtres (parapluie), vaisseaux rachidiens
		39.79.59↔	Embolisation sélective par filtres (parapluie), autres vaisseaux, autre
		39.79.60↔	Embolisation sélective par particules, autres vaisseaux, SAP
		39.79.61↔	Embolisation sélective par particules, vaisseaux du membre supérieur
		39.79.62↔	Embolisation sélective par particules, aorte

39.79.64↔	Embolisation sélective par particules, vaisseaux thoraciques	40.24.20↔	Excision de ganglion lymphatique inguinal, par laparoscopie
39.79.65↔	Embolisation sélective par particules, vaisseaux viscéraux	40.24.99↔	Excision de ganglion lymphatique inguinal, autre
39.79.66↔	Embolisation sélective par particules, vaisseaux abdominaux	40.29.10↔	Excision de ganglion lymphatique médiastinal, SAP
39.79.67↔	Embolisation sélective par particules, vaisseaux du membre inférieur	40.29.11↔	Excision chirurgicale ouverte de ganglion lymphatique médiastinal
39.79.68↔	Embolisation sélective par particules, vaisseaux rachidiens	40.29.12↔	Excision de ganglion lymphatique médiastinal, par thoracoscopie
39.79.69↔	Embolisation sélective par particules, autres vaisseaux, autre	40.29.19↔	Excision de ganglion lymphatique médiastinal, autre
39.79.70↔	Fermeture d'artères par cathéter au laser, autres vaisseaux, SAP	40.29.20↔	Excision de ganglion lymphatique para-aortique
39.79.71↔	Fermeture d'artères par cathéter au laser, artères du membre supérieur	40.29.30↔	Excision de ganglion lymphatique iliaque
39.79.72↔	Fermeture d'artères par cathéter au laser, aorte	40.29.70↔	Excision de lymphangiome ou d'hygroma kystique
39.79.74↔	Fermeture d'artères par cathéter au laser, vaisseaux thoraciques	40.29.80↔	Excision d'adénopathie abdominale, excision de plusieurs ganglions (avec biopsie du foie), SAP
39.79.75↔	Fermeture d'artères par cathéter au laser, vaisseaux du membre inférieur	40.29.81↔	Excision d'adénopathie abdominale, excision de plusieurs ganglions (avec biopsie du foie), chirurgie ouverte [laparotomie de stadification]
39.79.76↔	Fermeture d'artères par cathéter au laser, vaisseaux viscéraux	40.29.82↔	Excision d'adénopathie abdominale, excision de plusieurs ganglions (avec biopsie du foie), par laparoscopie [laparotomie de stadification]
39.79.77↔	Fermeture d'artères par cathéter au laser, vaisseaux abdominaux	40.29.89↔	Excision d'adénopathie abdominale, excision de plusieurs ganglions (avec biopsie du foie), autre
39.79.79↔	Fermeture d'artères par cathéter au laser, autres vaisseaux, autre	40.29.99↔	Excision simple d'autre structure lymphatique, autre
39.79.80↔	Fermeture d'artères par cathéter à radiofréquence, autres vaisseaux, SAP	40.3x.10↔	Lymphadénectomie régionale, indépendante d'autre intervention, SAP
39.79.81↔	Fermeture d'artères par cathéter à radiofréquence, artères du membre supérieur	40.3x.11↔	Lymphadénectomie régionale, indépendante d'autre intervention, région cervicale
39.79.82↔	Fermeture d'artères par cathéter à radiofréquence, aorte	40.3x.12↔	Lymphadénectomie régionale, indépendante d'autre intervention, région axillaire
39.79.84↔	Fermeture d'artères par cathéter à radiofréquence, vaisseaux thoraciques	40.3x.13↔	Lymphadénectomie régionale, indépendante d'autre intervention, région para-aortique, pelvienne ou iliaque ou pour obturation
39.79.85↔	Fermeture d'artères par cathéter à radiofréquence, vaisseaux du membre inférieur	40.3x.14↔	Lymphadénectomie régionale, indépendante d'autre intervention, région inguinale, chirurgie ouverte
39.79.86↔	Fermeture d'artères par cathéter à radiofréquence, vaisseaux viscéraux	40.3x.15↔	Lymphadénectomie régionale, indépendante d'autre intervention, région inguinale, par laparoscopie
39.79.87↔	Fermeture d'artères par cathéter à radiofréquence, vaisseaux abdominaux	40.3x.16↔	Lymphadénectomie régionale, indépendante d'autre intervention, région médiastinale et péribronchique
39.79.89↔	Fermeture d'artères par cathéter à radiofréquence, autres vaisseaux, autre	40.3x.19↔	Lymphadénectomie régionale, indépendante d'autre intervention, autre
39.90.00↔	Insertion de stent(s) dans un/des vaisseau(x) périphérique(s) sans libération de substance médicamenteuse, SAP	40.3x.21↔	Lymphadénectomie régionale dans le cadre d'une autre intervention, région cervicale
39.90.10↔	Insertion de stent(s) dans des vaisseaux non cardiaques, stents nus	40.3x.22↔	Lymphadénectomie régionale dans le cadre d'une autre intervention, région axillaire
39.90.11↔	Insertion de stent(s) dans des vaisseaux non cardiaques, stents biorésorbables	40.3x.23↔	Lymphadénectomie régionale dans le cadre d'une autre intervention, région para-aortique, pelvienne ou iliaque
39.90.12↔	Insertion de stent(s) dans des vaisseaux non cardiaques, stents à grand lumen, SAP	40.3x.24↔	Lymphadénectomie régionale dans le cadre d'une autre intervention, pour obturation
39.90.13↔	Insertion de stent(s) dans des vaisseaux non cardiaques, stents à grand lumen, non couverts	40.3x.25↔	Lymphadénectomie régionale dans le cadre d'une autre intervention, région inguinale
39.90.14↔	Insertion de stent(s) dans des vaisseaux non cardiaques, stents à grand lumen, couverts	40.3x.26↔	Lymphadénectomie régionale dans le cadre d'une autre intervention, région médiastinale et péribronchique
39.90.15↔	Insertion de stent(s) dans des vaisseaux non cardiaques, stents couverts (stentgrafts) dans des vaisseaux sans anévrisme	40.3x.29↔	Lymphadénectomie régionale dans le cadre d'une autre intervention, autre
39.90.16↔	Insertion de stent(s) dans des vaisseaux non cardiaques, stents couverts à surface bioactive	44.44↔	Embolisation par cathéter d'hémorragie gastrique ou duodénale
39.90.17↔	Insertion de stent(s) vasculaire(s) périphérique(s), stent(s) multicouches	48.79↔	Autre réparation du rectum
39.90.19↔	Insertion de stent(s) dans des vaisseaux non cardiaques, autres stents	48.82↔	Excision de tissu péirectal
39.90.30↔	Insertion de stent(s) extra-long(s) (>10 cm) dans des vaisseaux non cardiaques, SAP	48.93↔	Réparation de fistule péirectale
39.90.31↔	Insertion de stent(s) nus extra-long(s) (>10 cm) dans des vaisseaux non cardiaques	49.02↔	Autre incision de tissu périanal
39.90.32↔	Insertion de stent(s) couverts extralong(s) (>10 cm) dans des vaisseaux non cardiaques	49.03↔	Excision de lambeaux de peau périanales
39.90.39↔	Insertion de stent(s) extra-long(s) (>10 cm) dans des vaisseaux non cardiaques, autre	49.43↔	Cautérisation d'hémorroïdes
39.90.99↔	Insertion de stent(s) vasculaire(s) périphérique(s) sans libération de substance médicamenteuse, autre	49.44↔	Destruction d'hémorroïdes par cryothérapie
40.24.00↔	Excision de ganglion lymphatique inguinal, SAP	49.45↔	Ligature d'hémorroïdes
40.24.10↔	Excision chirurgicale ouverte de ganglion lymphatique inguinal, non marqué	49.46.00↔	Excision d'hémorroïdes, SAP
40.24.11↔	Excision chirurgicale ouverte de ganglion lymphatique inguinal marqué à l'aide d'un radio-isotope ou d'un colorant (lymphadénectomie de ganglion sentinelle)	49.46.10↔	Excision d'hémorroïdes, hémorroïdopexie
		49.46.11↔	Excision d'hémorroïdes, ligature d'artère hémorroïdale
		49.46.12↔	Excision d'hémorroïdes avec plastie réparatrice
		49.46.99↔	Excision d'hémorroïdes, autre
		49.6↔	Excision de l'anus
		49.77.11↔	Anoproctoplastie, par chirurgie ouverte
		49.77.12↔	Anoproctoplastie, périnéale
		49.77.13↔	Anoproctoplastie, par laparoscopie

49.78.00↔	Réparation d'agénésies anorectales congénitales et atrésies anales, SAP	58.49.39↔	Réparation de l'urètre en deux temps (deuxième séance), autre
49.78.09↔	Réparation d'agénésies anorectales congénitales et atrésies anales, autre	58.49.40↔	Révision de réparation de l'urètre
49.78.11↔	Anorectoplastie antérieure, par chirurgie ouverte et périnéale	58.49.99↔	Autre réparation de l'urètre, autre
49.78.12↔	Anorectoplastie sagittale postérieure [PSARP], par chirurgie ouverte et périnéale	66.40↔	Salpingectomie, SAP
49.78.13↔	Anorectoplastie sagittale postérieure [PSARP], avec fermeture de fistule de l'appareil génito-urinaire, par chirurgie ouverte et périnéale	66.41.11↔	Salpingectomie totale, par chirurgie ouverte
49.78.14↔	Anorectoplastie sagittale postérieure [PSARP], avec correction d'une malformation du vagin, par chirurgie ouverte et périnéale	66.41.21↔	Salpingectomie totale, par laparoscopie
49.78.21↔	Abaissement abdominopérinéal ou sacro-abdominopérinéal lors d'agénésies anorectales congénitales et atrésies anales	66.41.31↔	Salpingectomie totale, par voie vaginale
49.78.31↔	Réparation de l'anus lors d'agénésies anorectales congénitales et atrésies anales, périnéale	66.41.41↔	Salpingectomie totale, par voie vaginale, assistée par laparoscopie
49.79↔	Réparation de l'anus, autre	66.42.11↔	Salpingectomie partielle, par chirurgie ouverte
50.14↔	Biopsie du foie par voie laparoscopique	66.42.21↔	Salpingectomie partielle, par laparoscopie
54.11↔	Laparotomie exploratrice	66.42.31↔	Salpingectomie partielle, par voie vaginale
54.12.00↔	Relaparotomie, SAP	66.42.41↔	Salpingectomie partielle, par voie vaginale, assistée par laparoscopie
54.12.10↔	Laparotomie de second regard	66.49↔	Salpingectomie, autre
54.12.11↔	Laparotomie de contrôle d'hémorragie post-opératoire	66.a0↔	Destruction et occlusion des trompes de Fallope, SAP
54.12.99↔	Relaparotomie, autre	66.a1↔	Destruction et occlusion des trompes de Fallope, par chirurgie ouverte
54.13↔	Laparotomie avec drainage	66.a2↔	Destruction et occlusion des trompes de Fallope, par laparoscopie
54.19↔	Autre laparotomie	66.a3↔	Destruction et occlusion des trompes de Fallope, par voie vaginale
54.21.00↔	Laparoscopie, SAP	66.a4↔	Destruction et occlusion des trompes de Fallope, par voie vaginale, assistée par laparoscopie
54.21.10↔	Laparoscopie, laparoscopie diagnostique	66.a9↔	Destruction et occlusion des trompes de Fallope, autre
54.21.30↔	Laparoscopie, laparoscopie avec drainage	66.b0↔	Excision et destruction de tissu ou lésion de la trompe de Fallope, SAP
54.21.99↔	Laparoscopie, autre	66.b1↔	Excision et destruction de tissu ou lésion de la trompe de Fallope, par chirurgie ouverte
54.23↔	Biopsie péritonéale	66.b2↔	Excision et destruction de tissu ou lésion de la trompe de Fallope, par voie vaginale
55.4↔	Néphrectomie partielle	66.b3↔	Excision et destruction de tissu ou lésion de la trompe de Fallope, par voie vaginale, assistée par laparoscopie
55.51.00↔	Néphro-urétérectomie SAP	66.b4↔	Excision et destruction de tissu ou lésion de la trompe de Fallope, par laparoscopie
55.51.01↔	Néphro-urétérectomie, sauf pour greffe	66.b9↔	Excision et destruction de lésion d'une trompe de Fallope, autre
55.51.99↔	Néphro-urétérectomie, autre	67.31↔	Marsupialisation de kyste du col utérin
55.54↔	Néphrectomie bilatérale	67.32↔	Destruction de lésion du col utérin par cautérisation
57.81↔	Suture de lacération de la vessie	67.33↔	Destruction de lésion du col utérin par cryochirurgie
57.88↔	Autre anastomose vésicale	67.34↔	Destruction de lésion ou de tissu du col utérin par électrocoagulation
57.89↔	Autre réparation de la vessie	67.35↔	Destruction de lésion ou de tissu du col utérin par coagulation au laser
58.41↔	Suture de lacération de l'urètre	67.39↔	Autre excision ou destruction de lésion ou de tissu du col utérin
58.42↔	Fermeture d'urétrostomie	67.51↔	Cerclage transabdominal du col utérin
58.44↔	Réanastomose de l'urètre	67.59↔	Autre réparation d'orifice cervical interne
58.45.00↔	Réparation d'hypospadias ou d'épispadias, SAP	67.61↔	Suture de lacération du col utérin
58.45.10↔	Réparation d'hypospadias ou d'épispadias chez la femme	67.62↔	Réparation de fistule du col utérin
58.45.20↔	Réparation d'hypospadias ou d'épispadias chez l'homme, redressement pénien et cordectomie	67.69↔	Autre réparation du col utérin
58.45.21↔	Réparation d'hypospadias ou d'épispadias chez l'homme, autre procédure	68.0↔	Hystérotomie
58.45.99↔	Réparation d'hypospadias ou d'épispadias, autre	68.23↔	Ablation d'endomètre
58.46.00↔	Autre reconstruction de l'urètre, SAP	68.29.00↔	Autre excision ou destruction de lésion utérine, SAP
58.46.10↔	Autre reconstruction de l'urètre, reconstruction de la partie distale de l'urètre après lésion traumatique	68.29.10↔	Excision ou destruction de lésion utérine, SAP
58.46.11↔	Autre reconstruction de l'urètre, reconstruction de la partie prostatique ou de la partie membraneuse de l'urètre après lésion traumatique	68.29.11↔	Excision ou destruction de lésion utérine, par chirurgie ouverte (abdominale)
58.46.99↔	Autre reconstruction de l'urètre, autre	68.29.12↔	Excision ou destruction de lésion utérine, par voie vaginale
58.47↔	Méatoplastie urétrale	68.29.13↔	Excision ou destruction de lésion utérine, par voie vaginale, assistée par laparoscopie
58.49.00↔	Autre réparation de l'urètre, SAP	68.29.14↔	Excision ou destruction de lésion utérine, par laparoscopie
58.49.10↔	Réparation de l'urètre en un temps avec la peau du prépuce ou du pénis	68.29.15↔	Excision ou destruction de lésion utérine, par hystéroscopie
58.49.11↔	Réparation de l'urètre en un temps avec la muqueuse buccale ou vésicale, autre reconstruction	68.29.19↔	Excision ou destruction de lésion utérine, autre
58.49.20↔	Réparation de l'urètre en deux temps (première séance) avec la peau du prépuce ou du pénis	68.29.20↔	Énucléation de myome utérin, SAP
58.49.21↔	Réparation de l'urètre en deux temps (première séance) avec la muqueuse buccale ou vésicale	68.29.21↔	Énucléation de myome utérin, par chirurgie ouverte (abdominale)
58.49.29↔	Autre réparation de l'urètre en deux temps (première séance), autre reconstruction	68.29.22↔	Énucléation de myome utérin, par voie vaginale
58.49.30↔	Réparation de l'urètre en deux temps (deuxième séance), SAP	68.29.23↔	Énucléation de myome utérin, par voie vaginale, assistée par laparoscopie
58.49.31↔	Réparation de l'urètre en deux temps (deuxième séance) avec la peau du prépuce ou du pénis	68.29.24↔	Énucléation de myome utérin, par laparoscopie
58.49.33↔	Réparation de l'urètre en deux temps (deuxième séance) avec la muqueuse buccale ou vésicale	68.29.25↔	Énucléation de myome utérin, par hystéroscopie
		68.29.29↔	Énucléation de myome utérin, autre
		68.29.30↔	Myomectomie utérine, SAP

68.29.31↔	Myomectomie utérine, par chirurgie ouverte (abdominale)	70.33.13↔	Destruction locale de lésion ou tissu du vagin, par coagulation au laser
68.29.32↔	Myomectomie utérine, par voie vaginale	70.33.14↔	Destruction locale de lésion ou tissu du vagin, par cryocoagulation
68.29.33↔	Myomectomie utérine, par voie vaginale, assistée par laparoscopie	70.33.99↔	Excision ou destruction locale de lésion ou tissu du vagin, autre
68.29.34↔	Myomectomie utérine, par laparoscopie	70.72.00↔	Réparation de fistule colo-vaginale, SAP
68.29.35↔	Myomectomie utérine, par hystérectomie	70.72.10↔	Réparation de fistule colo-vaginale, par chirurgie ouverte (abdominale)
68.29.39↔	Myomectomie utérine, autre	70.72.20↔	Réparation de fistule colo-vaginale, par voie vaginale
68.29.99↔	Autre excision ou destruction de lésion utérine, autre	70.72.30↔	Réparation de fistule colo-vaginale, par laparoscopie
68.30↔	Hystérectomie subtotale, SAP	70.72.99↔	Réparation de fistule colo-vaginale, autre
68.31↔	Hystérectomie subtotale, par laparoscopie	70.73.00↔	Réparation de fistule recto-vaginale, SAP
68.32↔	Hystérectomie subtotale, par chirurgie ouverte	70.73.10↔	Réparation de fistule recto-vaginale, par chirurgie ouverte (abdominale)
68.39↔	Hystérectomie subtotale, autre	70.73.20↔	Réparation de fistule recto-vaginale, par voie vaginale
68.40↔	Hystérectomie totale, SAP	70.73.30↔	Réparation de fistule recto-vaginale, par laparoscopie
68.41↔	Hystérectomie totale, par laparoscopie	70.73.99↔	Réparation de fistule recto-vaginale, autre
68.42↔	Hystérectomie totale, par chirurgie ouverte	70.74↔	Réparation d'autre fistule vagino-entérique
68.43↔	Hystérectomie totale, par voie vaginale	70.75↔	Réparation d'autre fistule vaginale
68.44↔	Hystérectomie totale, par voie vaginale, assistée par laparoscopie [LAVH]	70.8↔	Oblitération de la voûte vaginale
68.49↔	Hystérectomie totale, autre	70.91↔	Autre opération du vagin
68.60↔	Hystérectomie radicale, SAP	70.92.00↔	Autre opération du cul-de-sac, SAP
68.61↔	Hystérectomie radicale par laparoscopie	70.92.10↔	Plastie d'entéro-élytrocèle
68.62↔	Hystérectomie radicale, par chirurgie ouverte	70.92.99↔	Autre opération du cul-de-sac, autre
68.63↔	Hystérectomie radicale, par voie vaginale	70.93↔	Autres opérations du cul-de-sac, avec greffon ou prothèse
68.64↔	Hystérectomie radicale, par voie vaginale, assistée par laparoscopie [LARVH]	71.09↔	Autre incision de la vulve et du périnée
68.6a↔	Hystérectomie radicale, autre	71.24↔	Excision ou autre destruction de la glande de Bartholin (kyste)
69.02↔	Dilatation et curetage utérin après accouchement ou avortement	71.29↔	Autres opérations de la glande de Bartholin
69.09↔	Autre dilatation et curetage de l'utérus	71.72↔	Réparation de fistule de vulve ou de périnée
69.23↔	Réparation vaginale d'inversion utérine (chronique)	72.8↔	Accouchement avec autre instrument spécifié
69.29↔	Autre réparation de l'utérus et des structures de soutien	72.9↔	Accouchement avec instrument non spécifié
69.3↔	Dénervation utérine paracervicale	73.94↔	Pubiotomie pour faciliter l'accouchement
69.41↔	Suture de lacération de l'utérus	75.50↔	Réparation de déchirure obstétricale récente de l'utérus, SAP
69.42↔	Fermeture de fistule de l'utérus	75.51↔	Réparation de déchirure obstétricale récente du col utérin
69.49.00↔	Autre réparation de l'utérus et métroplastie, SAP	75.52↔	Réparation de déchirure obstétricale récente du corps utérin
69.49.10↔	Autre réparation de l'utérus et métroplastie, par chirurgie ouverte (abdominale)	75.61↔	Réparation de déchirure obstétricale récente de la vessie et de l'urètre
69.49.20↔	Autre réparation de l'utérus et métroplastie, par voie vaginale	75.93↔	Correction chirurgicale d'utérus inversé
69.49.21↔	Autre réparation de l'utérus et métroplastie, par voie vaginale, assistée par laparoscopie	75.c2↔	Création de shunt chez le fœtus, guidée par échographie
69.49.30↔	Autre réparation de l'utérus et métroplastie, par laparoscopie	75.c3↔	Destruction de tissu fœtal, guidée par échographie
69.49.99↔	Autre réparation de l'utérus et métroplastie, autre	75.c4↔	Embolisation thérapeutique chez le fœtus, guidée par échographie
69.52↔	Aspiration curetage d'utérus après accouchement ou avortement	75.c8.00↔	Interventions sur le cœur du fœtus, guidées par échographie, SAP
69.59↔	Autre aspiration curetage de l'utérus	75.c8.11↔	Dilatation de valves cardiaques par cathéter à ballonnet, guidée par échographie
69.6↔	Technique chirurgicale pour provoquer ou réguler le flux menstruel	75.c8.99↔	Interventions sur le cœur du fœtus, guidées par échographie, autre
69.91↔	Insertion de moyen thérapeutique dans l'utérus	75.c9↔	Traitements invasifs du fœtus, guidés par échographie, autre
69.93↔	Insertion de laminaire	75.d0↔	Traitements fœtoscopiques invasifs du fœtus, SAP
69.98↔	Autres opérations des structures de soutien de l'utérus	75.d1↔	Destruction et excision fœtoscopique de tissu fœtal
69.99↔	Autres opérations du col utérin et de l'utérus	75.d2↔	Insertion et enlèvement fœtoscopiques d'un ballonnet trachéal
70.11↔	Hyménotomie	75.d9↔	Traitements fœtoscopiques invasifs du fœtus, autre
70.12↔	Culdéotomie	75.e0↔	Interventions chirurgicales ouvertes sur le fœtus, SAP
70.13↔	Lyse d'adhérences intraluminales du vagin	75.e1↔	Intervention chirurgicale à utérus ouvert, pour l'excision de tissu fœtal
70.22↔	Culdoscopie	75.e2↔	Intervention chirurgicale à utérus ouvert, pour une reconstruction plastique sur le fœtus
70.31↔	Hyménectomie	75.e9↔	Interventions chirurgicales ouvertes sur le fœtus, autre
70.33.00↔	Excision ou destruction locale de lésion ou tissu du vagin, SAP		
70.33.10↔	Destruction locale de lésion ou tissu du vagin, SAP		
70.33.11↔	Destruction locale de lésion ou tissu du vagin, par cautérisation		
70.33.12↔	Destruction locale de lésion ou tissu du vagin, par électrocoagulation		

procédure O02-4

55.4↔	Néphrectomie partielle	68.39↔	Hystérectomie subtotale, autre
55.51.00↔	Néphro-urétérectomie SAP	68.40↔	Hystérectomie totale, SAP
55.51.01↔	Néphro-urétérectomie, sauf pour greffe	68.41↔	Hystérectomie totale, par laparoscopie
55.51.99↔	Néphro-urétérectomie, autre	68.42↔	Hystérectomie totale, par chirurgie ouverte
55.54↔	Néphrectomie bilatérale	68.43↔	Hystérectomie totale, par voie vaginale
68.30↔	Hystérectomie subtotale, SAP	68.44↔	Hystérectomie totale, par voie vaginale, assistée par laparoscopie [LAVH]
68.31↔	Hystérectomie subtotale, par laparoscopie	68.49↔	Hystérectomie totale, autre
68.32↔	Hystérectomie subtotale, par chirurgie ouverte		

68.60↔	Hystérectomie radicale, SAP	99.b7.16‡↔	Traitement complexe de médecine intensive, 829 à 1104 points de dépense
68.61↔	Hystérectomie radicale par laparoscopie	99.b7.17‡↔	Traitement complexe de médecine intensive, 1105 à 1380 points de dépense
68.62↔	Hystérectomie radicale, par chirurgie ouverte	99.b7.18‡↔	Traitement complexe de médecine intensive, 1381 à 1656 points de dépense
68.63↔	Hystérectomie radicale, par voie vaginale	99.b7.1a‡↔	Traitement complexe de médecine intensive, 1657 à 1932 points de dépense
68.64↔	Hystérectomie radicale, par voie vaginale, assistée par laparoscopie [LARVH]	99.b7.1b‡↔	Traitement complexe de médecine intensive, 1933 à 2208 points de dépense
68.6a↔	Hystérectomie radicale, autre	99.b7.1c‡↔	Traitement complexe de médecine intensive, 2209 à 2484 points de dépense
75.c1.11‡↔	Transfusion dans le cordon ombilical, guidée par échographie	99.b7.1d‡↔	Traitement complexe de médecine intensive, 2485 à 2760 points de dépense
75.c1.12‡↔	Transfusion intrapéritonéale au fœtus, guidée par échographie	99.b7.1e‡↔	Traitement complexe de médecine intensive, 2761 à 3220 points de dépense
75.c2↔	Création de shunt chez le fœtus, guidée par échographie	99.b7.1f‡↔	Traitement complexe de médecine intensive, 3221 à 3680 points de dépense
75.c3↔	Destruction de tissu fœtal, guidée par échographie	99.b7.1g‡↔	Traitement complexe de médecine intensive, 3681 à 4600 points de dépense
75.c4↔	Embolisation thérapeutique chez le fœtus, guidée par échographie	99.b7.1h‡↔	Traitement complexe de médecine intensive, 4601 à 5520 points de dépense
75.c8.00↔	Interventions sur le cœur du fœtus, guidées par échographie, SAP	99.b7.1i‡↔	Traitement complexe de médecine intensive, 5521 à 7360 points de dépense
75.c8.11↔	Dilatation de valves cardiaques par cathéter à ballonnet, guidée par échographie	99.b7.1j‡↔	Traitement complexe de médecine intensive, 7361 à 9200 points de dépense
75.c8.99↔	Interventions sur le cœur du fœtus, guidées par échographie, autre	99.b7.1k‡↔	Traitement complexe de médecine intensive, 9201 à 11040 points de dépense
75.c9↔	Traitements invasifs du fœtus, guidés par échographie, autre	99.b7.1l‡↔	Traitement complexe de médecine intensive, 11041 à 13800 points de dépense
75.d0↔	Traitements fœtoscopiques invasifs du fœtus, SAP	99.b7.1m‡↔	Traitement complexe de médecine intensive, 13801 à 16560 points de dépense
75.d1↔	Destruction et excision fœtoscopique de tissu fœtal	↔	
75.d2↔	Insertion et enlèvement fœtoscopiques d'un ballonnet trachéal	99.b7.1n‡↔	Traitement complexe de médecine intensive, 16561 à 19320 points de dépense
75.d9↔	Traitements fœtoscopiques invasifs du fœtus, autre	99.b7.1o‡↔	Traitement complexe de médecine intensive, 19321 points de dépense et plus
75.e0↔	Interventions chirurgicales ouvertes sur le fœtus, SAP		
75.e1↔	Intervention chirurgicale à utérus ouvert, pour l'excision de tissu fœtal		
75.e2↔	Intervention chirurgicale à utérus ouvert, pour une reconstruction plastique sur le fœtus		
75.e9↔	Interventions chirurgicales ouvertes sur le fœtus, autre		
99.b7.12‡↔	Traitement complexe de médecine intensive, 120 à 184 points de dépense		
99.b7.13‡↔	Traitement complexe de médecine intensive, 185 à 360 points de dépense		
99.b7.14‡↔	Traitement complexe de médecine intensive, 361 à 552 points de dépense		
99.b7.15‡↔	Traitement complexe de médecine intensive, 553 à 828 points de dépense		

ADRG O03**Grossesse extra-utérine**

Au moins un(e) procédure dans le tableau O03-1

DRG O03Z**Grossesse extra-utérine****procédure O03-1**

65.40↔	Salpingo-ovariectomie, SAP	66.41.11↔	Salpingectomie totale, par chirurgie ouverte
65.41↔	Salpingo-ovariectomie par laparoscopie	66.41.21↔	Salpingectomie totale, par laparoscopie
65.42↔	Salpingo-ovariectomie, par chirurgie ouverte	66.41.31↔	Salpingectomie totale, par voie vaginale
65.43↔	Salpingo-ovariectomie, par voie vaginale	66.41.41↔	Salpingectomie totale, par voie vaginale, assistée par laparoscopie
65.44↔	Salpingo-ovariectomie, par voie vaginale, assistée par laparoscopie	66.42.11↔	Salpingectomie partielle, par chirurgie ouverte
65.49↔	Salpingo-ovariectomie, autre	66.42.21↔	Salpingectomie partielle, par laparoscopie
66.00↔	Salpingotomie, SAP	66.42.31↔	Salpingectomie partielle, par voie vaginale
66.03↔	Salpingotomie, par chirurgie ouverte	66.42.41↔	Salpingectomie partielle, par voie vaginale, assistée par laparoscopie
66.04↔	Salpingotomie, par laparoscopie	66.49↔	Salpingectomie, autre
66.05↔	Salpingotomie, par voie vaginale	66.72↔	Salpingo-oophorostomie
66.06↔	Salpingotomie, par voie vaginale, assistée par laparoscopie	74.3↔	Ablation de grossesse ectopique extratubaire
66.09↔	Salpingotomie, autre		
66.40↔	Salpingectomie, SAP		

ADRG 004 Hospitalisation après accouchement ou avortement avec procédure opératoire

(Diagnostic principal dans le tableau O04-1 ou diagnostic supplémentaire dans le tableau O04-2 et diagnostic principal dans le tableau O04-3) et procédure opératoire

DRG 004Z Hospitalisation après accouchement ou avortement avec procédure opératoire**diagnostic O04-1**

A34	Tétanos obstétrical	O88.1	Embolie amniotique
F53.0	Troubles mentaux et du comportement légers associés à la puerpéralité, non classés ailleurs	O88.3	Embolie pyohémique et septique, obstétricale
F53.1	Troubles mentaux et du comportement sévères associés à la puerpéralité, non classés ailleurs	O88.8	Autres embolies obstétricales
F53.8	Autres troubles mentaux et du comportement associés à la puerpéralité, non classés ailleurs	O89.0	Complications pulmonaires de l'anesthésie au cours de la puerpéralité
F53.9	Trouble mental de la puerpéralité, sans précision	O89.1	Complications cardiaques de l'anesthésie au cours de la puerpéralité
O08.0	Infection de l'appareil génital et des organes pelviens consécutive à un avortement, une grossesse extra-utérine et molaire	O89.2	Complications intéressant le système nerveux central dues à une anesthésie au cours de la puerpéralité
O08.1	Hémorragie retardée ou sévère consécutive à un avortement, une grossesse extra-utérine et molaire	O89.3	Réaction toxique à une anesthésie locale au cours de la puerpéralité
O08.2	Embolie consécutive à un avortement, une grossesse extra-utérine et molaire	O89.4	Céphalée provoquée par une rachianesthésie et une anesthésie épidurale au cours de la puerpéralité
O08.3	Choc consécutif à un avortement, une grossesse extra-utérine et molaire	O89.5	Autres complications d'une rachianesthésie et d'une anesthésie épidurale au cours de la puerpéralité
O08.4	Insuffisance rénale consécutive à un avortement, une grossesse extra-utérine et molaire	O89.6	Echec ou difficulté d'intubation au cours de la puerpéralité
O08.5	Troubles du métabolisme consécutifs à un avortement, une grossesse extra-utérine et molaire	O89.8	Autres complications de l'anesthésie au cours de la puerpéralité
O08.6	Lésions des organes et tissus pelviens consécutives à un avortement, une grossesse extra-utérine et molaire	O89.9	Complication de l'anesthésie au cours de la puerpéralité, sans précision
O08.7	Autres complications veineuses consécutives à un avortement, une grossesse extra-utérine et molaire	O90.0	Rupture d'une suture de césarienne
O08.8	Autres complications consécutives à un avortement, une grossesse extra-utérine et molaire	O90.1	Rupture d'une suture obstétricale du périnée
O08.9	Complication consécutive à un avortement, une grossesse extra-utérine et molaire, sans précision	O90.2	Hématome d'une plaie obstétricale
O15.2	Eclampsie au cours de la puerpéralité	O90.3	Myocardiopathie au cours de la puerpéralité
O43.20	Placenta accreta	O90.4	Insuffisance rénale aiguë du post-partum
O43.21	Placenta increta ou percreta	O90.5	Thyroïdite du post-partum
O62.4	Contractions utérines hypertoniques, non coordonnées et prolongées	O90.8	Autres complications puerpérales, non classées ailleurs
O68.9	Travail et accouchement compliqués d'une détresse fœtale, sans précision	O90.9	Complication puerpérale, sans précision
O71.2	Inversion post-partum de l'utérus	O91.00	Infection du mamelon associée à l'accouchement: Sans indication de difficultés à la mise au sein
O72.2	Hémorragie du post-partum, tardive et secondaire	O91.01	Infection du mamelon associée à l'accouchement: Avec indication de difficultés à la mise au sein
O72.3	Anomalie de la coagulation au cours du post-partum	O91.10	Abcès du sein associé à l'accouchement: Sans indication de difficultés à la mise au sein
O73.0	Rétention du placenta sans hémorragie	O91.11	Abcès du sein associé à l'accouchement: Avec indication de difficultés à la mise au sein
O73.1	Rétention partielle du placenta et des membranes, sans hémorragie	O91.20	Mastite non purulente associée à l'accouchement: Sans indication de difficultés à la mise au sein
O75.4	Autres complications d'un acte de chirurgie obstétricale et d'un acte à visée diagnostique et thérapeutique	O91.21	Mastite non purulente associée à l'accouchement: Avec indication de difficultés à la mise au sein
O75.8	Autres complications précisées du travail et de l'accouchement	O92.00	Invagination du mamelon associée à l'accouchement: Sans indication de difficultés à la mise au sein
O85	Fièvre puerpérale	O92.01	Invagination du mamelon associée à l'accouchement: Avec indication de difficultés à la mise au sein
O86.0	Infection d'une plaie d'origine obstétricale chirurgicale	O92.10	Crevasse du mamelon associée à l'accouchement: Sans indication de difficultés à la mise au sein
O86.1	Autres infections des voies génitales, après accouchement	O92.11	Crevasse du mamelon associée à l'accouchement: Avec indication de difficultés à la mise au sein
O86.2	Infection des voies urinaires, après accouchement	O92.20	Mastopathies associées à l'accouchement, autres et sans précision: Sans indication de difficultés à la mise au sein
O86.3	Autres infections des voies génito-urinaires, après accouchement	O92.21	Mastopathies associées à l'accouchement, autres et sans précision: Avec indication de difficultés à la mise au sein
O86.4	Hyperthermie d'origine inconnue, après accouchement	O92.30	Agalactie: Sans indication de difficultés à la mise au sein
O86.8	Autres infections puerpérales précisées	O92.31	Agalactie: Avec indication de difficultés à la mise au sein
O87.0	Thrombophlébite superficielle au cours de la puerpéralité	O92.40	Hypogalactie: Sans indication de difficultés à la mise au sein
O87.1	Phlébothrombose profonde au cours de la puerpéralité	O92.41	Hypogalactie: Avec indication de difficultés à la mise au sein
O87.2	Hémorroïdes au cours de la puerpéralité	O92.50	Suppression de la lactation: Sans indication de difficultés à la mise au sein
O87.3	Thrombose veineuse cérébrale au cours de la puerpéralité	O92.51	Suppression de la lactation: Avec indication de difficultés à la mise au sein
O87.8	Autres complications veineuses au cours de la puerpéralité	O92.60	Galactorrhée: Sans indication de difficultés à la mise au sein
O87.9	Complication veineuse au cours de la puerpéralité, sans précision	O92.61	Galactorrhée: Avec indication de difficultés à la mise au sein
O88.0	Embolie gazeuse obstétricale		

092.70	Anomalies de la lactation, autres et sans précision: Sans indication de difficultés à la mise au sein	Z39.0	Soins et examens immédiatement après l'accouchement
092.71	Anomalies de la lactation, autres et sans précision: Avec indication de difficultés à la mise au sein	Z39.1	Soins et examens de l'allaitement maternel
		Z39.2	Contrôle de routine au cours du post-partum

diagnostic supplémentaire O04-2

Z39.0	Soins et examens immédiatement après l'accouchement	Z39.2	Contrôle de routine au cours du post-partum
Z39.1	Soins et examens de l'allaitement maternel		

diagnostic O04-3

O10.0	Hypertension essentielle préexistante compliquant la grossesse, l'accouchement et la puerpéralité	O26.0	Prise de poids excessive au cours de la grossesse
O10.1	Cardiopathie hypertensive préexistante compliquant la grossesse, l'accouchement et la puerpéralité	O26.1	Faible prise de poids au cours de la grossesse
O10.2	Néphropathie hypertensive préexistante compliquant la grossesse, l'accouchement et la puerpéralité	O26.2	Soins au cours de la grossesse pour avortement à répétition
O10.3	Cardionéphropathie hypertensive préexistante compliquant la grossesse, l'accouchement et la puerpéralité	O26.3	Rétention d'un stérilet au cours d'une grossesse
O10.4	Hypertension secondaire préexistante compliquant la grossesse, l'accouchement et la puerpéralité	O26.4	Herpes gestationis
O10.9	Hypertension préexistante compliquant la grossesse, l'accouchement et la puerpéralité, sans précision	O26.5	Syndrome d'hypotension maternelle
O11	Hypertension chronique avec prééclampsie surajoutée	O26.6	Affections hépatiques au cours de la grossesse, de l'accouchement et de la puerpéralité
O12.0	Œdème gestationnel	O26.7	Subluxation de la symphyse (pubienne) au cours de la grossesse, de l'accouchement et de la puerpéralité
O12.1	Protéinurie gestationnelle	O26.81	Néphropathie liée à la grossesse
O12.2	Œdème gestationnel avec protéinurie	O26.82	Syndrome du canal carpien pendant la grossesse
O13	Hypertension gestationnelle [hypertension induite par la grossesse]	O26.83	Névrite périphérique pendant la grossesse
O14.0	Prééclampsie légère à modérée	O26.88	Autres maladies non précisées associées à la grossesse
O14.1	Prééclampsie sévère	O26.9	Affection liée à la grossesse, sans précision
O14.2	Syndrome HELLP	O29.0	Complications pulmonaires d'une anesthésie au cours de la grossesse
O14.9	Prééclampsie, sans précision	O29.1	Complications cardiaques d'une anesthésie au cours de la grossesse
O15.0	Eclampsie au cours de la grossesse	O29.2	Complications impliquant le système nerveux central dues à une anesthésie au cours de la grossesse
O15.9	Eclampsie, sans précision quant à la période	O29.3	Réaction toxique au cours d'une anesthésie locale au cours de la grossesse
O16	Hypertension de la mère, sans précision	O29.4	Céphalée provoquée par une rachianesthésie et une anesthésie épidurale au cours de la grossesse
O21.0	Hyperémèse gravidique bénigne	O29.5	Autres complications d'une rachianesthésie et d'une anesthésie épidurale au cours de la grossesse
O21.1	Hyperémèse gravidique avec troubles métaboliques	O29.6	Echec ou difficulté d'intubation au cours de la grossesse
O21.2	Vomissements tardifs de la grossesse	O29.8	Autres complications d'une anesthésie au cours de la grossesse
O21.8	Autres vomissements compliquant la grossesse	O29.9	Complication d'une anesthésie au cours de la grossesse, sans précision
O21.9	Vomissements de la grossesse, sans précision	O30.0	Jumeaux
O22.0	Varices des membres inférieurs au cours de la grossesse	O30.1	Triplés
O22.1	Varices des organes génitaux au cours de la grossesse	O30.2	Quadruplés
O22.2	Thrombophlébite superficielle au cours de la grossesse	O30.8	Autres grossesses multiples
O22.3	Phlébothrombose profonde au cours de la grossesse	O30.9	Grossesse multiple, sans précision
O22.4	Hémorroïdes au cours de la grossesse	O31.0	Fœtus papyracé
O22.5	Thrombose veineuse cérébrale au cours de la grossesse	O31.1	Poursuite de la grossesse après avortement d'un ou plusieurs fœtus
O22.8	Autres complications veineuses de la grossesse	O31.2	Poursuite de la grossesse après mort intra-utérine d'un ou plusieurs fœtus
O22.9	Complication veineuse de la grossesse, sans précision	O31.8	Autres complications spécifiques à une grossesse multiple
O23.0	Infections rénales au cours de la grossesse	O32.0	Soins maternels pour position instable
O23.1	Infections vésicales au cours de la grossesse	O32.1	Soins maternels pour présentation du siège
O23.2	Infections urétrales au cours de la grossesse	O32.2	Soins maternels pour position transverse et oblique
O23.3	Infections d'autres parties de l'appareil urinaire au cours de la grossesse	O32.3	Soins maternels pour présentation de la face, du front et du menton
O23.4	Infection non précisée de l'appareil urinaire au cours de la grossesse	O32.4	Soins maternels pour tête haute à terme
O23.5	Infections de l'appareil génital au cours de la grossesse	O32.5	Soins maternels pour grossesse multiple avec présentation anormale d'un ou plusieurs fœtus
O23.9	Infections de l'appareil génito-urinaire au cours de la grossesse, autres et sans précision	O32.6	Soins maternels pour présentation complexe
O24.0	Diabète sucré au cours de la grossesse: Diabète sucré préexistant, type 1	O32.8	Soins maternels pour d'autres présentations anormales du fœtus
O24.1	Diabète sucré au cours de la grossesse: Diabète sucré préexistant, type 2	O32.9	Soins maternels pour présentation anormale du fœtus, sans précision
O24.2	Diabète sucré au cours de la grossesse: Diabète sucré préexistant lié à la malnutrition	O33.0	Soins maternels pour disproportion due à une malformation du bassin de la mère
O24.3	Diabète sucré au cours de la grossesse: Diabète sucré préexistant, sans précision	O33.1	Soins maternels pour disproportion due à un bassin maternel généralement rétréci
O24.4	Diabète sucré survenant au cours de la grossesse		
O24.9	Diabète sucré au cours de la grossesse, sans précision		
O25	Malnutrition au cours de la grossesse		

O33.2	Soins maternels pour disproportion due à un rétrécissement du détroit supérieur du bassin maternel	O42.0	Rupture prématurée des membranes, avec début du travail dans les 24 heures
O33.3	Soins maternels pour disproportion due à un rétrécissement du détroit inférieur	O42.11	Rupture prématurée des membranes, début du travail après 1 à 7 jours
O33.4	Soins maternels pour disproportion foeto-pelvienne d'origine mixte, maternelle et foetale	O42.12	Rupture prématurée des membranes, début du travail après plus de 7 jours
O33.5	Soins maternels pour disproportion due à un fœtus anormalement gros	O42.20	Rupture prématurée des membranes, traitement tocolytique, début du travail dans les 24 heures
O33.6	Soins maternels pour disproportion due à un fœtus hydrocéphale	O42.21	Rupture prématurée des membranes, traitement tocolytique, début du travail dans 1 à 7 jours
O33.7	Soins maternels pour disproportion due à d'autres anomalies du fœtus	O42.22	Rupture prématurée des membranes, traitement tocolytique, début du travail dans plus de 7 jours
O33.8	Soins maternels pour disproportion d'autres origines	O42.29	Rupture prématurée des membranes, traitement tocolytique, sans précision du début du travail
O33.9	Soins maternels pour disproportion, sans précision	O42.9	Rupture prématurée des membranes, sans précision
O34.0	Soins maternels pour malformation congénitale de l'utérus	O43.0	Syndromes de transfusion placentaire
O34.1	Soins maternels pour tumeur du corps de l'utérus	O43.1	Malformation du placenta
O34.2	Soins maternels pour cicatrice utérine due à une intervention chirurgicale antérieure	O43.8	Autres anomalies du placenta
O34.30	Suivi de la mère en cas de longueur du col de l'utérus inférieure à 10 mm ou de formation d'un entonnoir cervical attestées par l'échographie vaginale	O43.9	Anomalie du placenta, sans précision
O34.31	Suivi de la mère en cas de prolapsus des membranes	O44.00	Descente du placenta sans hémorragie (actuelle)
O34.38	Suivi de la mère dans les autres cas d'insuffisance cervico-utérine	O44.01	Placenta praevia sans hémorragie (actuelle)
O34.39	Suivi de la mère en cas d'insuffisance cervico-utérine, non précisé	O44.10	Descente du placenta avec hémorragie actuelle
O34.4	Soins maternels pour d'autres anomalies du col	O44.11	Placenta praevia avec hémorragie actuelle
O34.5	Soins maternels pour d'autres anomalies de l'utérus gravide	O45.0	Décollement prématuré du placenta avec anomalie de la coagulation
O34.6	Soins maternels pour anomalies du vagin	O45.8	Autres décollements prématurés du placenta
O34.7	Soins maternels pour anomalies de la vulve et du périnée	O45.9	Décollement prématuré du placenta, sans précision
O34.8	Soins maternels pour d'autres anomalies des organes pelviens	O46.0	Hémorragie précédant l'accouchement avec anomalie de la coagulation
O34.9	Soins maternels pour anomalie d'un organe pelvien, sans précision	O46.8	Autres hémorragies précédant l'accouchement
O35.0	Soins maternels pour malformation (présumée) du système nerveux central du fœtus	O46.9	Hémorragie précédant l'accouchement, sans précision
O35.1	Soins maternels pour anomalie chromosomique (présumée) du fœtus	O48	Grossesse prolongée
O35.2	Soins maternels pour maladie héréditaire (présumée) du fœtus	O61.0	Echec du déclenchement médical du travail
O35.3	Soins maternels pour lésions foetales (présumées) résultant d'une maladie virale de la mère	O62.0	Contractions initiales insuffisantes
O35.4	Soins maternels pour lésions foetales (présumées) dues à l'alcoolisme maternel	O71.0	Rupture de l'utérus avant le début du travail
O35.5	Soins maternels pour lésions foetales (présumées) médicamenteuses	O98.0	Tuberculose compliquant la grossesse, l'accouchement et la puerpéralité
O35.6	Soins maternels pour lésions foetales (présumées) dues à une irradiation	O98.1	Syphilis compliquant la grossesse, l'accouchement et la puerpéralité
O35.7	Soins maternels pour lésions foetales (présumées) dues à d'autres actes à visée diagnostique et thérapeutique	O98.2	Gonococcie compliquant la grossesse, l'accouchement et la puerpéralité
O35.8	Soins maternels pour d'autres anomalies et lésions foetales (présumées)	O98.3	Autres maladies dont le mode de transmission est essentiellement sexuel, compliquant la grossesse, l'accouchement et la puerpéralité
O35.9	Soins maternels pour anomalie et lésion foetale (présumées), sans précision	O98.4	Hépatite virale compliquant la grossesse, l'accouchement et la puerpéralité
O36.0	Soins maternels pour iso-immunisation anti-Rh	O98.5	Autres maladies virales compliquant la grossesse, l'accouchement et la puerpéralité
O36.1	Soins maternels pour une autre iso-immunisation	O98.6	Maladies à protozoaires compliquant la grossesse, l'accouchement et la puerpéralité
O36.2	Soins maternels pour anasarque foeto-placentaire	O98.7	Maladie due au virus de l'immunodéficience humaine [VIH] et compliquant la grossesse, l'accouchement et la puerpéralité
O36.3	Soins maternels pour signes d'hypoxie foetale	O98.8	Autres maladies infectieuses et parasitaires de la mère compliquant la grossesse, l'accouchement et la puerpéralité
O36.4	Soins maternels pour mort intra-utérine du fœtus	O98.9	Maladie infectieuse ou parasitaire de la mère compliquant la grossesse, l'accouchement et la puerpéralité, sans précision
O36.5	Soins maternels pour croissance insuffisante du fœtus	O99.0	Anémie compliquant la grossesse, l'accouchement et la puerpéralité
O36.6	Soins maternels pour croissance excessive du fœtus	O99.1	Autres maladies du sang et des organes hématopoïétiques et certaines anomalies du système immunitaire compliquant la grossesse, l'accouchement et la puerpéralité
O36.7	Soins maternels pour grossesse abdominale avec fœtus viable	O99.2	Maladies endocriniennes, nutritionnelles et métaboliques compliquant la grossesse, l'accouchement et la puerpéralité
O36.8	Soins maternels pour d'autres affections précisées du fœtus	O99.3	Troubles mentaux et maladies du système nerveux compliquant la grossesse, l'accouchement et la puerpéralité
O36.9	Soins maternels pour affection du fœtus, sans précision	O99.4	Maladies de l'appareil circulatoire compliquant la grossesse, l'accouchement et la puerpéralité
O40	Hydramnios	O99.5	Maladies de l'appareil respiratoire compliquant la grossesse, l'accouchement et la puerpéralité
O41.0	Oligoamnios		
O41.1	Infection du sac amniotique et des membranes		
O41.8	Autres anomalies précisées du liquide amniotique et des membranes		
O41.9	Anomalie du liquide amniotique et des membranes, sans précision		

099.6	Maladies de l'appareil digestif compliquant la grossesse, l'accouchement et la puerpéralité	099.8	Autres maladies et affections précisées compliquant la grossesse, l'accouchement et la puerpéralité
099.7	Maladies de la peau et du tissu cellulaire sous-cutané compliquant la grossesse, l'accouchement et la puerpéralité		

ADRG O05 Procédures opératoires particulières pendant la grossesse ou thérapie intra-utérine du fœtus

Procédures opératoires particulières ou au moins un(e) procédure dans le tableau O05-1

DRG O05A Procédures opératoires particulières pendant la grossesse ou thérapie intra-utérine du fœtus avec procédure complexe ou CC extrêmement sévères

Procédures opératoires complexes ou PCCL > 3

DRG O05B Procédures opératoires particulières pendant la grossesse ou thérapie intra-utérine du fœtus

procédure O05-1

75.c1.11‡↔	Transfusion dans le cordon ombilical, guidée par échographie	75.c9↔	Traitements invasifs du fœtus, guidés par échographie, autre
75.c1.12‡↔	Transfusion intrapéritonéale au fœtus, guidée par échographie	75.d0↔	Traitements fœtoscopiques invasifs du fœtus, SAP
75.c2↔	Création de shunt chez le fœtus, guidée par échographie	75.d1↔	Destruction et excision fœtoscopique de tissu fœtal
75.c3↔	Destruction de tissu fœtal, guidée par échographie	75.d2↔	Insertion et enlèvement fœtoscopiques d'un ballonnet trachéal
75.c4↔	Embolisation thérapeutique chez le fœtus, guidée par échographie	75.d9↔	Traitements fœtoscopiques invasifs du fœtus, autre
75.c8.00↔	Interventions sur le cœur du fœtus, guidées par échographie, SAP	75.e0↔	Interventions chirurgicales ouvertes sur le fœtus, SAP
75.c8.11↔	Dilatation de valves cardiaques par cathéter à ballonnet, guidée par échographie	75.e1↔	Intervention chirurgicale à utérus ouvert, pour l'excision de tissu fœtal
75.c8.99↔	Interventions sur le cœur du fœtus, guidées par échographie, autre	75.e2↔	Intervention chirurgicale à utérus ouvert, pour une reconstruction plastique sur le fœtus
		75.e9↔	Interventions chirurgicales ouvertes sur le fœtus, autre

ADRG O40 Avortement

Diagnostic principal dans le tableau O40-1

DRG O40A Avortement avec dilatation, curetage par aspiration ou hystérotomie

Au moins un(e) procédure dans le tableau O40-2

DRG O40B Avortement

diagnostic principal O40-1

000.0	Grossesse abdominale	003.5	Avortement spontané: Complet ou sans précision, compliqué d'une infection de l'appareil génital et des organes pelviens
000.1	Grossesse tubaire	003.6	Avortement spontané: Complet ou sans précision, compliqué d'une hémorragie retardée ou sévère
000.2	Grossesse ovarienne	003.7	Avortement spontané: Complet ou sans précision, compliqué d'une embolie
000.8	Autres grossesses extra-utérines	003.8	Avortement spontané: Complet ou sans précision, avec complications autres et non précisées
000.9	Grossesse extra-utérine, sans précision	003.9	Avortement spontané: Complet ou sans précision, sans complication
001.0	Môle hydatiforme classique	004.0	Avortement médical: Incomplet, compliqué d'une infection de l'appareil génital et des organes pelviens
001.1	Môle hydatiforme incomplète et partielle	004.1	Avortement médical: Incomplet, compliqué d'une hémorragie retardée ou sévère
001.9	Môle hydatiforme, sans précision	004.2	Avortement médical: Incomplet, compliqué d'une embolie
002.0	Œuf clair et môle non hydatiforme	004.3	Avortement médical: Incomplet, avec complications autres et non précisées
002.1	Rétention d'un fœtus mort in utero	004.4	Avortement médical: Incomplet, sans complication
002.8	Autres produits anormaux de la conception, précisés	004.5	Avortement médical: Complet ou sans précision, compliqué d'une infection de l'appareil génital et des organes pelviens
002.9	Produit anormal de la conception, sans précision		
003.0	Avortement spontané: Incomplet, compliqué d'une infection de l'appareil génital et des organes pelviens		
003.1	Avortement spontané: Incomplet, compliqué d'une hémorragie retardée ou sévère		
003.2	Avortement spontané: Incomplet, compliqué d'une embolie		
003.3	Avortement spontané: Incomplet, avec complications autres et non précisées		
003.4	Avortement spontané: Incomplet, sans complication		

O04.6	Avortement médical: Complet ou sans précision, compliqué d'une hémorragie retardée ou sévère	O06.4	Avortement, sans précision: Incomplet, sans complication
O04.7	Avortement médical: Complet ou sans précision, compliqué d'une embolie	O06.5	Avortement, sans précision: Complet ou sans précision, compliqué d'une infection de l'appareil génital et des organes pelviens
O04.8	Avortement médical: Complet ou sans précision, avec complications autres et non précisées	O06.6	Avortement, sans précision: Complet ou sans précision, compliqué d'une hémorragie retardée ou sévère
O04.9	Avortement médical: Complet ou sans précision, sans complication	O06.7	Avortement, sans précision: Complet ou sans précision, compliqué d'une embolie
O05.0	Autres formes d'avortement: Incomplet, compliqué d'une infection de l'appareil génital et des organes pelviens	O06.8	Avortement, sans précision: Complet ou sans précision, avec complications autres et non précisées
O05.1	Autres formes d'avortement: Incomplet, compliqué d'une hémorragie retardée ou sévère	O06.9	Avortement, sans précision: Complet ou sans précision, sans complication
O05.2	Autres formes d'avortement: Incomplet, compliqué d'une embolie	O07.0	Echec d'une tentative d'avortement médical, compliqué d'une infection de l'appareil génital et des organes pelviens
O05.3	Autres formes d'avortement: Incomplet, avec complications autres et non précisées	O07.1	Echec d'une tentative d'avortement médical, compliqué d'une hémorragie retardée ou sévère
O05.4	Autres formes d'avortement: Incomplet, sans complication	O07.2	Echec d'une tentative d'avortement médical, compliqué d'une embolie
O05.5	Autres formes d'avortement: Complet ou sans précision, compliqué d'une infection de l'appareil génital et des organes pelviens	O07.3	Echec d'une tentative d'avortement médical, avec complications autres et non précisées
O05.6	Autres formes d'avortement: Complet ou sans précision, compliqué d'une hémorragie retardée ou sévère	O07.4	Echec d'une tentative d'avortement médical, sans complication
O05.7	Autres formes d'avortement: Complet ou sans précision, compliqué d'une embolie	O07.5	Echecs d'une tentative d'avortement, autres et sans précision, compliqués d'une infection de l'appareil génital et des organes pelviens
O05.8	Autres formes d'avortement: Complet ou sans précision, avec complications autres et non précisées	O07.6	Echecs d'une tentative d'avortement, autres et sans précision, compliqués d'une hémorragie retardée ou sévère
O05.9	Autres formes d'avortement: Complet ou sans précision, sans complication	O07.7	Echecs d'une tentative d'avortement, autres et sans précision, compliqués d'une embolie
O06.0	Avortement, sans précision: Incomplet, compliqué d'une infection de l'appareil génital et des organes pelviens	O07.8	Echecs d'une tentative d'avortement, autres et sans précision, avec complications autres et non précisées
O06.1	Avortement, sans précision: Incomplet, compliqué d'une hémorragie retardée ou sévère	O07.9	Echecs d'une tentative d'avortement, autres et sans précision, sans complication
O06.2	Avortement, sans précision: Incomplet, compliqué d'une embolie		
O06.3	Avortement, sans précision: Incomplet, avec complications autres et non précisées		

procédure O40-2

66.a0↔	Destruction et occlusion des trompes de Fallope, SAP	68.0↔	Hystérotomie
66.a1↔	Destruction et occlusion des trompes de Fallope, par chirurgie ouverte	68.23↔	Ablation d'endomètre
66.a2↔	Destruction et occlusion des trompes de Fallope, par laparoscopie	69.01↔	Dilatation et curetage utérin pour interruption de grossesse
66.a3↔	Destruction et occlusion des trompes de Fallope, par voie vaginale	69.02↔	Dilatation et curetage utérin après accouchement ou avortement
66.a4↔	Destruction et occlusion des trompes de Fallope, par voie vaginale, assistée par laparoscopie	69.09↔	Autre dilatation et curetage de l'utérus
66.a9↔	Destruction et occlusion des trompes de Fallope, autre	69.51↔	Aspiration curetage d'utérus pour interruption de grossesse
		69.52↔	Aspiration curetage d'utérus après accouchement ou avortement
		69.59↔	Autre aspiration curetage de l'utérus

ADRG O60

Accouchement par voie basse

((Diagnostic principal dans le tableau O60-1 ou diagnostic supplémentaire dans le tableau O60-2) et seulement procédures opératoires de tableau O60-10 ou diagnostic dans le tableau O60-3

DRG O60A

Accouchement par voie basse avec plusieurs diagnostics de complication, au moins une complication sévère, durée de la grossesse jusqu'à 33 semaines complètes ou avec procédure de complication ou thromboembolie pendant la période de gestation

((au moins deux diagnostics dans le tableau O60-4 ou au moins deux diagnostics dans le tableau O60-5 ou diagnostic dans au moins deux des tableaux O60-6, O60-4, O60-5) et aucun(e) diagnostic principal dans tableau O60-7 ou diagnostic dans le tableau O60-3) et (au moins un(e) diagnostic supplémentaire dans le tableau O60-8 ou au moins un(e) procédure dans le tableau O60-11)

DRG O60B**Accouchement par voie basse avec plusieurs diagnostics de complication, au moins une complication sévère, durée de la grossesse plus de 33 semaines complètes**

(Au moins deux diagnostics dans le tableau O60-4 ou au moins deux diagnostics dans le tableau O60-5 ou diagnostic dans au moins deux des tableaux O60-6, O60-4, O60-5) et aucun(e) diagnostic principal dans tableau O60-7 ou diagnostic dans le tableau O60-3

DRG O60C**Accouchement par voie basse avec diagnostic de complication sévère ou moyennement sévère**

Au moins un(e) diagnostic dans le tableau O60-9 et aucun(e) diagnostic principal dans tableau O60-7

DRG O60D**Accouchement par voie basse**14
O60**diagnostic principal O60-1**

O15.1	Eclampsie au cours du travail	O68.8	Travail et accouchement compliqués d'autres signes de détresse fœtale
O60.1	Travail prématuré spontané avec accouchement prématuré	O69.0	Travail et accouchement compliqués d'un prolapsus du cordon
O60.2	Travail prématuré avec accouchement à terme	O69.1	Travail et accouchement compliqués d'une circulaire du cordon, avec compression
O60.3	Accouchement prématuré sans travail spontané	O69.2	Travail et accouchement compliqués d'une autre forme d'enchevêtrement du cordon
O61.1	Echec du déclenchement instrumental du travail	O69.3	Travail et accouchement compliqués d'une brièveté du cordon
O62.1	Inertie utérine secondaire	O69.4	Travail et accouchement compliqués par une insertion vélamenteuse du cordon
O62.3	Travail trop rapide	O69.5	Travail et accouchement compliqués de lésions vasculaires du cordon
O63.0	Prolongation de la première période [dilatation]	O69.8	Travail et accouchement compliqués d'autres anomalies du cordon ombilical
O63.1	Prolongation de la deuxième période [expulsion]	O69.9	Travail et accouchement compliqués d'une anomalie du cordon ombilical, sans précision
O63.2	Accouchement retardé du deuxième jumeau, triplé, etc.	O70.0	Déchirure obstétricale du périnée, du premier degré
O63.9	Travail prolongé, sans précision	O70.1	Déchirure obstétricale du périnée, du deuxième degré
O64.0	Dystocie due à une rotation incomplète de la tête du fœtus	O70.2	Déchirure obstétricale du périnée, du troisième degré
O64.1	Dystocie due à une présentation du siège	O70.3	Déchirure obstétricale du périnée, du quatrième degré
O64.2	Dystocie due à une présentation de la face	O70.9	Déchirure obstétricale du périnée, sans précision
O64.3	Dystocie due à une présentation du front	O71.1	Rupture de l'utérus pendant le travail
O64.4	Dystocie due à une présentation de l'épaule	O71.3	Déchirure obstétricale du col de l'utérus
O64.5	Dystocie due à une présentation complexe	O71.4	Déchirure obstétricale vaginale haute isolée
O64.8	Dystocie due à d'autres positions et présentations anormales	O71.5	Autres lésions obstétricales des organes pelviens
O64.9	Dystocie due à une position et une présentation anormales, sans précision	O71.6	Lésions obstétricales intéressant les articulations et les ligaments pelviens
O65.0	Dystocie due à une déformation pelvienne	O71.7	Hématome pelvien d'origine obstétricale
O65.1	Dystocie due à un bassin généralement rétréci	O71.8	Autres traumatismes obstétricaux précisés
O65.2	Dystocie due à un rétrécissement du détroit supérieur	O71.9	Traumatisme obstétrical, sans précision
O65.3	Dystocie due à un rétrécissement du détroit inférieur et de la cavité moyenne	O72.0	Hémorragie de la délivrance (troisième période)
O65.4	Dystocie due à une disproportion fœto-pelvienne, sans précision	O72.1	Autres hémorragies immédiates du post-partum
O65.5	Dystocie due à une anomalie des organes pelviens de la mère	O74.0	Pneumonie par aspiration due à une anesthésie au cours du travail et de l'accouchement
O65.8	Dystocie due à d'autres anomalies pelviennes de la mère	O74.1	Autres complications pulmonaires de l'anesthésie au cours du travail et de l'accouchement
O65.9	Dystocie due à une anomalie pelvienne de la mère, sans précision	O74.2	Complications cardiaques de l'anesthésie au cours du travail et de l'accouchement
O66.0	Dystocie due à une dystocie des épaules	O74.3	Complications intéressant le système nerveux central dues à l'anesthésie au cours du travail et de l'accouchement
O66.1	Dystocie gémellaire	O74.4	Réaction toxique à une anesthésie locale au cours du travail et de l'accouchement
O66.2	Dystocie due à un fœtus anormalement gros	O74.5	Céphalée provoquée par une rachianesthésie et une anesthésie épidurale au cours du travail et de l'accouchement
O66.3	Dystocie due à d'autres anomalies fœtales	O74.6	Autres complications d'une rachianesthésie et d'une anesthésie épidurale au cours du travail et de l'accouchement
O66.4	Echec de l'épreuve de travail, sans précision	O74.7	Echec ou difficulté d'intubation au cours du travail et de l'accouchement
O66.5	Echec de l'application d'une ventouse et d'un forceps, sans précision	O74.8	Autres complications de l'anesthésie au cours du travail et de l'accouchement
O66.8	Autres dystocies précisées	O74.9	Complication de l'anesthésie au cours du travail et de l'accouchement, sans précision
O66.9	Dystocie, sans précision	O75.0	Epuisement maternel au cours du travail et de l'accouchement
O67.0	Hémorragie pendant l'accouchement avec anomalie de la coagulation		
O67.8	Autres hémorragies pendant l'accouchement		
O67.9	Hémorragie pendant l'accouchement, sans précision		
O68.0	Travail et accouchement compliqués d'une anomalie du rythme cardiaque du fœtus		
O68.1	Travail et accouchement compliqués de la présence de méconium dans le liquide amniotique		
O68.2	Travail et accouchement compliqués d'une anomalie du rythme cardiaque du fœtus avec présence de méconium dans le liquide amniotique		
O68.3	Travail et accouchement compliqués de signes biochimiques de détresse fœtale		

075.1	Choc pendant ou après le travail et l'accouchement	075.7	Accouchement par voie vaginale après une césarienne
075.2	Pyrexie au cours du travail, non classée ailleurs	075.9	Complication du travail et de l'accouchement, sans précision
075.3	Autres infections au cours du travail	080	Accouchement unique et spontané
075.5	Accouchement retardé après rupture artificielle des membranes	081	Accouchement unique par forceps et ventouse
075.6	Accouchement retardé après rupture spontanée ou non précisée des membranes		

diagnostic supplémentaire O60-2

Z37.0	Naissance unique, enfant vivant	Z37.5	Autres naissances multiples, tous nés vivants
Z37.1	Naissance unique, enfant mort-né	Z37.6	Autres naissances multiples, certains enfants nés vivants
Z37.2	Naissance gémellaire, jumeaux nés vivants	Z37.7	Autres naissances multiples, tous morts-nés
Z37.3	Naissance gémellaire, l'un des jumeaux né vivant, l'autre mort-né	Z37.9	Résultat de l'accouchement, sans précision
Z37.4	Naissance gémellaire, jumeaux morts-nés		

diagnostic O60-3

O88.20	Embolie pulmonaire obstétricale	O88.28	Autre embolie obstétricale par caillot sanguin
--------	---------------------------------	--------	--

diagnostic O60-4

F00.0	Démence de la maladie d'Alzheimer, à début précoce {G30.0}	F10.9	Troubles mentaux et du comportement liés à l'utilisation d'alcool: Trouble mental ou du comportement, non précisé
F00.2	Démence de la maladie d'Alzheimer, forme atypique ou mixte {G30.8}	F11.0	Troubles mentaux et du comportement liés à l'utilisation d'opiacés: Intoxication aiguë
F00.9	Démence de la maladie d'Alzheimer, sans précision {G30.9}	F11.1	Troubles mentaux et du comportement liés à l'utilisation d'opiacés: Utilisation nocive pour la santé
F01.0	Démence vasculaire à début aigu	F11.2	Troubles mentaux et du comportement liés à l'utilisation d'opiacés: Syndrome de dépendance
F01.1	Démence vasculaire par infarctus multiples	F11.3	Troubles mentaux et du comportement liés à l'utilisation d'opiacés: Syndrome de sevrage
F01.2	Démence vasculaire sous-corticale	F11.4	Troubles mentaux et du comportement liés à l'utilisation d'opiacés: Syndrome de sevrage avec delirium
F01.3	Démence vasculaire mixte, corticale et sous-corticale	F11.5	Troubles mentaux et du comportement liés à l'utilisation d'opiacés: Trouble psychotique
F01.8	Autres formes de démence vasculaire	F11.6	Troubles mentaux et du comportement liés à l'utilisation d'opiacés: Syndrome amnésique
F01.9	Démence vasculaire, sans précision	F11.7	Troubles mentaux et du comportement liés à l'utilisation d'opiacés: Trouble résiduel ou psychotique de survenue tardive
F02.0	Démence de la maladie de Pick {G31.0}	F11.8	Troubles mentaux et du comportement liés à l'utilisation d'opiacés: Autres troubles mentaux et du comportement
F02.1	Démence de la maladie de Creutzfeldt-Jakob {A81.0}	F11.9	Troubles mentaux et du comportement liés à l'utilisation d'opiacés: Trouble mental ou du comportement, non précisé
F02.2	Démence de la maladie de Huntington {G10}	F12.3	Troubles mentaux et du comportement liés à l'utilisation de dérivés du cannabis: Syndrome de sevrage
F02.3	Démence de la maladie de Parkinson {G20.-}	F12.4	Troubles mentaux et du comportement liés à l'utilisation de dérivés du cannabis: Syndrome de sevrage avec delirium
F02.4	Démence de la maladie due au virus de l'immunodéficience humaine [VIH] {B22}	F12.5	Troubles mentaux et du comportement liés à l'utilisation de dérivés du cannabis: Trouble psychotique
F03	Démence, sans précision	F12.6	Troubles mentaux et du comportement liés à l'utilisation de dérivés du cannabis: Syndrome amnésique
F04	Syndrome amnésique organique, non induit par l'alcool et d'autres substances psycho-actives	F12.7	Troubles mentaux et du comportement liés à l'utilisation de dérivés du cannabis: Trouble résiduel ou psychotique de survenue tardive
F05.0	Delirium non surajouté à une démence, ainsi décrit	F12.8	Troubles mentaux et du comportement liés à l'utilisation de dérivés du cannabis: Autres troubles mentaux et du comportement
F05.1	Delirium surajouté à une démence	F12.9	Troubles mentaux et du comportement liés à l'utilisation de dérivés du cannabis: Trouble mental ou du comportement, non précisé
F05.8	Autres formes de delirium	F13.0	Troubles mentaux et du comportement liés à l'utilisation de sédatifs ou d'hypnotiques: Intoxication aiguë
F05.9	Delirium, sans précision	F13.1	Troubles mentaux et du comportement liés à l'utilisation de sédatifs ou d'hypnotiques: Utilisation nocive pour la santé
F06.0	Etat hallucinatoire organique	F13.2	Troubles mentaux et du comportement liés à l'utilisation de sédatifs ou d'hypnotiques: Syndrome de dépendance
F06.1	Catatonie organique	F13.3	Troubles mentaux et du comportement liés à l'utilisation de sédatifs ou d'hypnotiques: Syndrome de sevrage
F06.2	Trouble délirant organique [d'allure schizophrénique]	F13.4	Troubles mentaux et du comportement liés à l'utilisation de sédatifs ou d'hypnotiques: Syndrome de sevrage avec delirium
F06.3	Troubles organiques de l'humeur [affectifs]		
F06.4	Trouble anxieux organique		
F06.5	Trouble dissociatif organique		
F06.6	Labilité [asthénie] émotionnelle organique		
F07.0	Trouble organique de la personnalité		
F10.0	Troubles mentaux et du comportement liés à l'utilisation d'alcool: Intoxication aiguë		
F10.1	Troubles mentaux et du comportement liés à l'utilisation d'alcool: Utilisation nocive pour la santé		
F10.2	Troubles mentaux et du comportement liés à l'utilisation d'alcool: Syndrome de dépendance		
F10.3	Troubles mentaux et du comportement liés à l'utilisation d'alcool: Syndrome de sevrage		
F10.4	Troubles mentaux et du comportement liés à l'utilisation d'alcool: Syndrome de sevrage avec delirium		
F10.5	Troubles mentaux et du comportement liés à l'utilisation d'alcool: Trouble psychotique		
F10.6	Troubles mentaux et du comportement liés à l'utilisation d'alcool: Syndrome amnésique		
F10.7	Troubles mentaux et du comportement liés à l'utilisation d'alcool: Trouble résiduel ou psychotique de survenue tardive		
F10.8	Troubles mentaux et du comportement liés à l'utilisation d'alcool: Autres troubles mentaux et du comportement		

F13.5	Troubles mentaux et du comportement liés à l'utilisation de sédatifs ou d'hypnotiques: Trouble psychotique	F16.7	Troubles mentaux et du comportement liés à l'utilisation d'hallucinogènes: Trouble résiduel ou psychotique de survenue tardive
F13.6	Troubles mentaux et du comportement liés à l'utilisation de sédatifs ou d'hypnotiques: Syndrome amnésique	F16.8	Troubles mentaux et du comportement liés à l'utilisation d'hallucinogènes: Autres troubles mentaux et du comportement
F13.7	Troubles mentaux et du comportement liés à l'utilisation de sédatifs ou d'hypnotiques: Trouble résiduel ou psychotique de survenue tardive	F16.9	Troubles mentaux et du comportement liés à l'utilisation d'hallucinogènes: Trouble mental ou du comportement, non précisé
F13.8	Troubles mentaux et du comportement liés à l'utilisation de sédatifs ou d'hypnotiques: Autres troubles mentaux et du comportement	F18.0	Troubles mentaux et du comportement liés à l'utilisation de solvants volatils: Intoxication aiguë
F13.9	Troubles mentaux et du comportement liés à l'utilisation de sédatifs ou d'hypnotiques: Trouble mental ou du comportement, non précisé	F18.1	Troubles mentaux et du comportement liés à l'utilisation de solvants volatils: Utilisation nocive pour la santé
F14.0	Troubles mentaux et du comportement liés à l'utilisation de cocaïne: Intoxication aiguë	F18.2	Troubles mentaux et du comportement liés à l'utilisation de solvants volatils: Syndrome de dépendance
F14.1	Troubles mentaux et du comportement liés à l'utilisation de cocaïne: Utilisation nocive pour la santé	F18.3	Troubles mentaux et du comportement liés à l'utilisation de solvants volatils: Syndrome de sevrage
F14.2	Troubles mentaux et du comportement liés à l'utilisation de cocaïne: Syndrome de dépendance	F18.4	Troubles mentaux et du comportement liés à l'utilisation de solvants volatils: Syndrome de sevrage avec delirium
F14.3	Troubles mentaux et du comportement liés à l'utilisation de cocaïne: Syndrome de sevrage	F18.5	Troubles mentaux et du comportement liés à l'utilisation de solvants volatils: Trouble psychotique
F14.4	Troubles mentaux et du comportement liés à l'utilisation de cocaïne: Syndrome de sevrage avec delirium	F18.6	Troubles mentaux et du comportement liés à l'utilisation de solvants volatils: Syndrome amnésique
F14.5	Troubles mentaux et du comportement liés à l'utilisation de cocaïne: Trouble psychotique	F18.7	Troubles mentaux et du comportement liés à l'utilisation de solvants volatils: Trouble résiduel ou psychotique de survenue tardive
F14.6	Troubles mentaux et du comportement liés à l'utilisation de cocaïne: Syndrome amnésique	F18.8	Troubles mentaux et du comportement liés à l'utilisation de solvants volatils: Autres troubles mentaux et du comportement
F14.7	Troubles mentaux et du comportement liés à l'utilisation de cocaïne: Trouble résiduel ou psychotique de survenue tardive	F18.9	Troubles mentaux et du comportement liés à l'utilisation de solvants volatils: Trouble mental ou du comportement, non précisé
F14.8	Troubles mentaux et du comportement liés à l'utilisation de cocaïne: Autres troubles mentaux et du comportement	F19.0	Troubles mentaux et du comportement liés à l'utilisation de drogues multiples et troubles liés à l'utilisation d'autres substances psycho-actives: Intoxication aiguë
F14.9	Troubles mentaux et du comportement liés à l'utilisation de cocaïne: Trouble mental ou du comportement, non précisé	F19.1	Troubles mentaux et du comportement liés à l'utilisation de drogues multiples et troubles liés à l'utilisation d'autres substances psycho-actives: Utilisation nocive pour la santé
F15.0	Troubles mentaux et du comportement liés à l'utilisation d'autres stimulants, y compris la caféine: Intoxication aiguë	F19.2	Troubles mentaux et du comportement liés à l'utilisation de drogues multiples et troubles liés à l'utilisation d'autres substances psycho-actives: Syndrome de dépendance
F15.1	Troubles mentaux et du comportement liés à l'utilisation d'autres stimulants, y compris la caféine: Utilisation nocive pour la santé	F19.3	Troubles mentaux et du comportement liés à l'utilisation de drogues multiples et troubles liés à l'utilisation d'autres substances psycho-actives: Syndrome de sevrage
F15.2	Troubles mentaux et du comportement liés à l'utilisation d'autres stimulants, y compris la caféine: Syndrome de dépendance	F19.4	Troubles mentaux et du comportement liés à l'utilisation de drogues multiples et troubles liés à l'utilisation d'autres substances psycho-actives: Syndrome de sevrage avec delirium
F15.3	Troubles mentaux et du comportement liés à l'utilisation d'autres stimulants, y compris la caféine: Syndrome de sevrage	F19.5	Troubles mentaux et du comportement liés à l'utilisation de drogues multiples et troubles liés à l'utilisation d'autres substances psycho-actives: Trouble psychotique
F15.4	Troubles mentaux et du comportement liés à l'utilisation d'autres stimulants, y compris la caféine: Syndrome de sevrage avec delirium	F19.6	Troubles mentaux et du comportement liés à l'utilisation de drogues multiples et troubles liés à l'utilisation d'autres substances psycho-actives: Syndrome amnésique
F15.5	Troubles mentaux et du comportement liés à l'utilisation d'autres stimulants, y compris la caféine: Trouble psychotique	F19.7	Troubles mentaux et du comportement liés à l'utilisation de drogues multiples et troubles liés à l'utilisation d'autres substances psycho-actives: Trouble résiduel ou psychotique de survenue tardive
F15.6	Troubles mentaux et du comportement liés à l'utilisation d'autres stimulants, y compris la caféine: Syndrome amnésique	F19.8	Troubles mentaux et du comportement liés à l'utilisation de drogues multiples et troubles liés à l'utilisation d'autres substances psycho-actives: Autres troubles mentaux et du comportement
F15.7	Troubles mentaux et du comportement liés à l'utilisation d'autres stimulants, y compris la caféine: Trouble résiduel ou psychotique de survenue tardive	F19.9	Troubles mentaux et du comportement liés à l'utilisation de drogues multiples et troubles liés à l'utilisation d'autres substances psycho-actives: Trouble mental ou du comportement, non précisé
F15.8	Troubles mentaux et du comportement liés à l'utilisation d'autres stimulants, y compris la caféine: Autres troubles mentaux et du comportement	F20.0	Schizophrénie paranoïde
F15.9	Troubles mentaux et du comportement liés à l'utilisation d'autres stimulants, y compris la caféine: Trouble mental ou du comportement, non précisé	F20.1	Schizophrénie hébéphrénique
F16.0	Troubles mentaux et du comportement liés à l'utilisation d'hallucinogènes: Intoxication aiguë	F20.2	Schizophrénie catatonique
F16.1	Troubles mentaux et du comportement liés à l'utilisation d'hallucinogènes: Utilisation nocive pour la santé	F20.3	Schizophrénie indifférenciée
F16.2	Troubles mentaux et du comportement liés à l'utilisation d'hallucinogènes: Syndrome de dépendance	F20.5	Schizophrénie résiduelle
F16.3	Troubles mentaux et du comportement liés à l'utilisation d'hallucinogènes: Syndrome de sevrage	F20.6	Schizophrénie simple
F16.4	Troubles mentaux et du comportement liés à l'utilisation d'hallucinogènes: Syndrome de sevrage avec delirium	F20.8	Autres formes de schizophrénie
F16.5	Troubles mentaux et du comportement liés à l'utilisation d'hallucinogènes: Trouble psychotique	F20.9	Schizophrénie, sans précision
F16.6	Troubles mentaux et du comportement liés à l'utilisation d'hallucinogènes: Syndrome amnésique	F23.0	Trouble psychotique aigu polymorphe, sans symptômes schizophréniques

F23.1	Trouble psychotique aigu polymorphe avec symptômes schizophréniques	O22.5	Thrombose veineuse cérébrale au cours de la grossesse
F23.2	Trouble psychotique aigu d'allure schizophrénique	O22.8	Autres complications veineuses de la grossesse
F23.3	Autre trouble psychotique aigu, essentiellement délirant	O24.0	Diabète sucré au cours de la grossesse: Diabète sucré préexistant, type 1
F23.8	Autres troubles psychotiques aigus et transitoires	O24.1	Diabète sucré au cours de la grossesse: Diabète sucré préexistant, type 2
F23.9	Trouble psychotique aigu et transitoire, sans précision	O24.2	Diabète sucré au cours de la grossesse: Diabète sucré préexistant lié à la malnutrition
F25.0	Trouble schizo-affectif, type maniaque	O24.3	Diabète sucré au cours de la grossesse: Diabète sucré préexistant, sans précision
F25.1	Trouble schizo-affectif, type dépressif	O24.4	Diabète sucré survenant au cours de la grossesse
F25.2	Trouble schizo-affectif, type mixte	O24.9	Diabète sucré au cours de la grossesse, sans précision
F25.8	Autres troubles schizo-affectifs	O26.6	Affections hépatiques au cours de la grossesse, de l'accouchement et de la puerpéralité
F25.9	Trouble schizo-affectif, sans précision	O26.7	Subluxation de la symphyse (pubienne) au cours de la grossesse, de l'accouchement et de la puerpéralité
F29	Psychose non organique, sans précision	O26.81	Néphropathie liée à la grossesse
F30.0	Hypomanie	O29.0	Complications pulmonaires d'une anesthésie au cours de la grossesse
F30.1	Manie sans symptômes psychotiques	O29.1	Complications cardiaques d'une anesthésie au cours de la grossesse
F30.2	Manie avec symptômes psychotiques	O29.2	Complications impliquant le système nerveux central dues à une anesthésie au cours de la grossesse
F30.8	Autres épisodes maniaques	O30.0	Jumeaux
F30.9	Episode maniaque, sans précision	O30.1	Triplés
F31.0	Trouble affectif bipolaire, épisode actuel hypomaniaque	O30.2	Quadruplés
F31.1	Trouble affectif bipolaire, épisode actuel maniaque sans symptômes psychotiques	O30.8	Autres grossesses multiples
F31.2	Trouble affectif bipolaire, épisode actuel maniaque avec symptômes psychotiques	O30.9	Grossesse multiple, sans précision
F31.4	Trouble affectif bipolaire, épisode actuel de dépression sévère sans symptômes psychotiques	O31.1	Poursuite de la grossesse après avortement d'un ou plusieurs fœtus
F31.5	Trouble affectif bipolaire, épisode actuel de dépression sévère avec symptômes psychotiques	O31.2	Poursuite de la grossesse après mort intra-utérine d'un ou plusieurs fœtus
F31.6	Trouble affectif bipolaire, épisode actuel mixte	O31.8	Autres complications spécifiques à une grossesse multiple
F31.8	Autres troubles affectifs bipolaires	O32.5	Soins maternels pour grossesse multiple avec présentation anormale d'un ou plusieurs fœtus
F31.9	Trouble affectif bipolaire, sans précision	O34.30	Suivi de la mère en cas de longueur du col de l'utérus inférieure à 10 mm ou de formation d'un entonnoir cervical attestées par l'échographie vaginale
F32.2	Episode dépressif sévère sans symptômes psychotiques	O34.31	Suivi de la mère en cas de prolapsus des membranes
F32.3	Episode dépressif sévère avec symptômes psychotiques	O34.38	Suivi de la mère dans les autres cas d'insuffisance cervico-utérine
F33.2	Trouble dépressif récurrent, épisode actuel sévère sans symptômes psychotiques	O34.39	Suivi de la mère en cas d'insuffisance cervico-utérine, non précisé
F33.3	Trouble dépressif récurrent, épisode actuel sévère avec symptômes psychotiques	O36.5	Soins maternels pour croissance insuffisante du fœtus
F33.8	Autres troubles dépressifs récurrents	O40	Hydramnios
F33.9	Trouble dépressif récurrent, sans précision	O41.0	Oligoamnios
F50.0	Anorexie mentale	O42.11	Rupture prématurée des membranes, début du travail après 1 à 7 jours
F50.1	Anorexie mentale atypique	O42.12	Rupture prématurée des membranes, début du travail après plus de 7 jours
F50.2	Boulimie (bulimia nervosa)	O44.00	Descente du placenta sans hémorragie (actuelle)
F50.3	Boulimie atypique	O44.01	Placenta praevia sans hémorragie (actuelle)
F50.4	Hyperphagie associée à d'autres perturbations psychologiques	O44.10	Descente du placenta avec hémorragie actuelle
F50.8	Autres troubles de l'alimentation	O44.11	Placenta praevia avec hémorragie actuelle
F50.9	Trouble de l'alimentation, sans précision	O45.0	Décollement prématuré du placenta avec anomalie de la coagulation
F84.0	Autisme infantile	O46.0	Hémorragie précédant l'accouchement avec anomalie de la coagulation
F84.1	Autisme atypique	O60.1	Travail prématuré spontané avec accouchement prématuré
F84.2	Syndrome de Rett	O60.2	Travail prématuré avec accouchement à terme
F84.3	Autre trouble désintégratif de l'enfance	O60.3	Accouchement prématuré sans travail spontané
F84.4	Hyperactivité associée à un retard mental et à des mouvements stéréotypés	O61.0	Echec du déclenchement médical du travail
F84.5	Syndrome d'Asperger	O62.0	Contractions initiales insuffisantes
F84.8	Autres troubles envahissants du développement	O67.0	Hémorragie pendant l'accouchement avec anomalie de la coagulation
F84.9	Trouble envahissant du développement, sans précision	O71.6	Lésions obstétricales intéressant les articulations et les ligaments pelviens
O10.2	Néphropathie hypertensive préexistante compliquant la grossesse, l'accouchement et la puerpéralité	O74.0	Pneumonie par aspiration due à une anesthésie au cours du travail et de l'accouchement
O11	Hypertension chronique avec prééclampsie surajoutée	O74.1	Autres complications pulmonaires de l'anesthésie au cours du travail et de l'accouchement
O12.1	Protéinurie gestationnelle		
O12.2	Œdème gestationnel avec protéinurie		
O13	Hypertension gestationnelle [hypertension induite par la grossesse]		
O14.0	Prééclampsie légère à modérée		
O14.1	Prééclampsie sévère		
O14.2	Syndrome HELLP		
O14.9	Prééclampsie, sans précision		
O15.0	Eclampsie au cours de la grossesse		
O15.1	Eclampsie au cours du travail		
O15.9	Eclampsie, sans précision quant à la période		
O21.2	Vomissements tardifs de la grossesse		
O21.8	Autres vomissements compliquant la grossesse		
O21.9	Vomissements de la grossesse, sans précision		
O22.3	Phlébothrombose profonde au cours de la grossesse		

O74.2	Complications cardiaques de l'anesthésie au cours du travail et de l'accouchement	O90.0	Rupture d'une suture de césarienne
O74.3	Complications intéressant le système nerveux central dues à l'anesthésie au cours du travail et de l'accouchement	O90.1	Rupture d'une suture obstétricale du périnée
O75.1	Choc pendant ou après le travail et l'accouchement	O90.3	Myocardiopathie au cours de la puerpéralité
O75.6	Accouchement retardé après rupture spontanée ou non précisée des membranes	Z37.2	Naissance gémellaire, jumeaux nés vivants
O85	Fièvre puerpérale	Z37.3	Naissance gémellaire, l'un des jumeaux né vivant, l'autre mort-né
O86.0	Infection d'une plaie d'origine obstétricale chirurgicale	Z37.4	Naissance gémellaire, jumeaux morts-nés
O89.0	Complications pulmonaires de l'anesthésie au cours de la puerpéralité	Z37.5	Autres naissances multiples, tous nés vivants
		Z37.6	Autres naissances multiples, certains enfants nés vivants
		Z37.7	Autres naissances multiples, tous morts-nés

diagnostic O60-5

G35.0	Première manifestation d'une sclérose en plaques	G40.08	Autres épilepsies idiopathiques (partielles) localisées (focales) et syndromes épileptiques à crises initialement focales
G35.10	Sclérose en plaques rémittente (évolution par poussées): Sans mention d'exacerbation aiguë ou de progression	G40.09	Epilepsie idiopathique (partielle) localisée (focale) et syndromes épileptiques à crises initialement focales, sans précision
G35.11	Sclérose en plaques rémittente (évolution par poussées): Avec mention d'exacerbation aiguë ou de progression	G40.1	Epilepsie et syndromes épileptiques symptomatiques définis par leur localisation (focale, partielle) avec crises partielles simples
G35.20	Sclérose en plaques progressive d'emblée (chronique, progressive primaire): Sans mention d'exacerbation aiguë ou de progression	G40.2	Epilepsie et syndromes épileptiques symptomatiques définis par leur localisation (focale, partielle) avec des crises partielles complexes
G35.21	Sclérose en plaques progressive d'emblée (chronique, progressive primaire): Avec mention d'exacerbation aiguë ou de progression	G40.3	Epilepsie et syndromes épileptiques généralisés idiopathiques
G35.30	Sclérose en plaques rémittente progressive (chronique, secondairement progressive): Sans mention d'exacerbation aiguë ou de progression	G40.4	Autres épilepsies et syndromes épileptiques généralisés
G35.31	Sclérose en plaques rémittente progressive (chronique, secondairement progressive): Avec mention d'exacerbation aiguë ou de progression	G40.5	Syndromes épileptiques particuliers
G35.9	Sclérose en plaques non précisée	G40.6	Crise de grand mal, sans précision (avec ou sans petit mal)
G40.00	Syndrome pseudo-Lennox	G40.7	Petit mal, sans précision, sans crises de grand mal
G40.01	POCS (CSWS) [pointes ondes continues pendant le sommeil lent]	G40.8	Autres épilepsies
G40.02	Epilepsie psychomotrice bénigne [crises de terreur]	G40.9	Epilepsie, sans précision
		G41.0	Etat de grand mal épileptique
		G41.1	Etat de petit mal épileptique
		G41.2	Etat de mal épileptique partiel complexe
		G41.8	Autres états de mal épileptique
		G41.9	Etat de mal épileptique, sans précision

diagnostic O60-6

O67.8	Autres hémorragies pendant l'accouchement	O74.7	Echec ou difficulté d'intubation au cours du travail et de l'accouchement
O67.9	Hémorragie pendant l'accouchement, sans précision	O74.8	Autres complications de l'anesthésie au cours du travail et de l'accouchement
O70.2	Déchirure obstétricale du périnée, du troisième degré	O74.9	Complication de l'anesthésie au cours du travail et de l'accouchement, sans précision
O70.3	Déchirure obstétricale du périnée, du quatrième degré	O75.4	Autres complications d'un acte de chirurgie obstétricale et d'un acte à visée diagnostique et thérapeutique
O72.1	Autres hémorragies immédiates du post-partum		
O74.4	Réaction toxique à une anesthésie locale au cours du travail et de l'accouchement		
O74.5	Céphalée provoquée par une rachianesthésie et une anesthésie épidurale au cours du travail et de l'accouchement		
O74.6	Autres complications d'une rachianesthésie et d'une anesthésie épidurale au cours du travail et de l'accouchement		

diagnostic principal O60-7

O80 Accouchement unique et spontané

diagnostic O60-8

O09.0	Durée de la grossesse: Moins de 5 semaines révolues	O09.3	Durée de la grossesse: 20e semaine à 25 semaines révolues
O09.1	Durée de la grossesse: 5 à 13 semaines révolues	O09.4	Durée de la grossesse: 26e semaine à 33 semaines révolues
O09.2	Durée de la grossesse: 14e semaine à 19 semaines révolues		

diagnostic O60-9

F00.0	Démence de la maladie d'Alzheimer, à début précoce {G30.0}	F01.8	Autres formes de démence vasculaire
F00.2	Démence de la maladie d'Alzheimer, forme atypique ou mixte {G30.8}	F01.9	Démence vasculaire, sans précision
F00.9	Démence de la maladie d'Alzheimer, sans précision {G30.9}	F02.0	Démence de la maladie de Pick {G31.0}
F01.0	Démence vasculaire à début aigu	F02.1	Démence de la maladie de Creutzfeldt-Jakob {A81.0}
F01.1	Démence vasculaire par infarctus multiples	F02.2	Démence de la maladie de Huntington {G10}
F01.2	Démence vasculaire sous-corticale	F02.3	Démence de la maladie de Parkinson {G20.-}
F01.3	Démence vasculaire mixte, corticale et sous-corticale	F02.4	Démence de la maladie due au virus de l'immunodéficience humaine [VIH] {B22}

F03	Démence, sans précision	F13.0	Troubles mentaux et du comportement liés à l'utilisation de sédatifs ou d'hypnotiques: Intoxication aiguë
F04	Syndrome amnésique organique, non induit par l'alcool et d'autres substances psycho-actives	F13.1	Troubles mentaux et du comportement liés à l'utilisation de sédatifs ou d'hypnotiques: Utilisation nocive pour la santé
F05.0	Delirium non surajouté à une démence, ainsi décrit	F13.2	Troubles mentaux et du comportement liés à l'utilisation de sédatifs ou d'hypnotiques: Syndrome de dépendance
F05.1	Delirium surajouté à une démence	F13.3	Troubles mentaux et du comportement liés à l'utilisation de sédatifs ou d'hypnotiques: Syndrome de sevrage
F05.8	Autres formes de delirium	F13.4	Troubles mentaux et du comportement liés à l'utilisation de sédatifs ou d'hypnotiques: Syndrome de sevrage avec delirium
F05.9	Delirium, sans précision	F13.5	Troubles mentaux et du comportement liés à l'utilisation de sédatifs ou d'hypnotiques: Trouble psychotique
F06.0	Etat hallucinatoire organique	F13.6	Troubles mentaux et du comportement liés à l'utilisation de sédatifs ou d'hypnotiques: Syndrome amnésique
F06.1	Catatonie organique	F13.7	Troubles mentaux et du comportement liés à l'utilisation de sédatifs ou d'hypnotiques: Trouble résiduel ou psychotique de survenue tardive
F06.2	Trouble délirant organique [d'allure schizophrénique]	F13.8	Troubles mentaux et du comportement liés à l'utilisation de sédatifs ou d'hypnotiques: Autres troubles mentaux et du comportement
F06.3	Troubles organiques de l'humeur [affectifs]	F13.9	Troubles mentaux et du comportement liés à l'utilisation de sédatifs ou d'hypnotiques: Trouble mental ou du comportement, non précisé
F06.4	Trouble anxieux organique	F14.0	Troubles mentaux et du comportement liés à l'utilisation de cocaïne: Intoxication aiguë
F06.5	Trouble dissociatif organique	F14.1	Troubles mentaux et du comportement liés à l'utilisation de cocaïne: Utilisation nocive pour la santé
F06.6	Labilité [asthénie] émotionnelle organique	F14.2	Troubles mentaux et du comportement liés à l'utilisation de cocaïne: Syndrome de dépendance
F06.6	Labilité [asthénie] émotionnelle organique	F14.3	Troubles mentaux et du comportement liés à l'utilisation de cocaïne: Syndrome de sevrage
F07.0	Trouble organique de la personnalité	F14.4	Troubles mentaux et du comportement liés à l'utilisation de cocaïne: Syndrome de sevrage avec delirium
F10.0	Troubles mentaux et du comportement liés à l'utilisation d'alcool: Intoxication aiguë	F14.5	Troubles mentaux et du comportement liés à l'utilisation de cocaïne: Trouble psychotique
F10.1	Troubles mentaux et du comportement liés à l'utilisation d'alcool: Utilisation nocive pour la santé	F14.6	Troubles mentaux et du comportement liés à l'utilisation de cocaïne: Syndrome amnésique
F10.2	Troubles mentaux et du comportement liés à l'utilisation d'alcool: Syndrome de dépendance	F14.7	Troubles mentaux et du comportement liés à l'utilisation de cocaïne: Trouble résiduel ou psychotique de survenue tardive
F10.3	Troubles mentaux et du comportement liés à l'utilisation d'alcool: Syndrome de sevrage	F14.8	Troubles mentaux et du comportement liés à l'utilisation de cocaïne: Autres troubles mentaux et du comportement
F10.4	Troubles mentaux et du comportement liés à l'utilisation d'alcool: Syndrome de sevrage avec delirium	F14.9	Troubles mentaux et du comportement liés à l'utilisation de cocaïne: Trouble mental ou du comportement, non précisé
F10.5	Troubles mentaux et du comportement liés à l'utilisation d'alcool: Trouble psychotique	F15.0	Troubles mentaux et du comportement liés à l'utilisation d'autres stimulants, y compris la caféine: Intoxication aiguë
F10.6	Troubles mentaux et du comportement liés à l'utilisation d'alcool: Syndrome amnésique	F15.1	Troubles mentaux et du comportement liés à l'utilisation d'autres stimulants, y compris la caféine: Utilisation nocive pour la santé
F10.7	Troubles mentaux et du comportement liés à l'utilisation d'alcool: Trouble résiduel ou psychotique de survenue tardive	F15.2	Troubles mentaux et du comportement liés à l'utilisation d'autres stimulants, y compris la caféine: Syndrome de dépendance
F10.8	Troubles mentaux et du comportement liés à l'utilisation d'alcool: Autres troubles mentaux et du comportement	F15.3	Troubles mentaux et du comportement liés à l'utilisation d'autres stimulants, y compris la caféine: Syndrome de sevrage
F10.9	Troubles mentaux et du comportement liés à l'utilisation d'alcool: Trouble mental ou du comportement, non précisé	F15.4	Troubles mentaux et du comportement liés à l'utilisation d'autres stimulants, y compris la caféine: Syndrome de sevrage avec delirium
F11.0	Troubles mentaux et du comportement liés à l'utilisation d'opiacés: Intoxication aiguë	F15.5	Troubles mentaux et du comportement liés à l'utilisation d'autres stimulants, y compris la caféine: Trouble psychotique
F11.1	Troubles mentaux et du comportement liés à l'utilisation d'opiacés: Utilisation nocive pour la santé	F15.6	Troubles mentaux et du comportement liés à l'utilisation d'autres stimulants, y compris la caféine: Syndrome amnésique
F11.2	Troubles mentaux et du comportement liés à l'utilisation d'opiacés: Syndrome de dépendance	F15.7	Troubles mentaux et du comportement liés à l'utilisation d'autres stimulants, y compris la caféine: Trouble résiduel ou psychotique de survenue tardive
F11.3	Troubles mentaux et du comportement liés à l'utilisation d'opiacés: Syndrome de sevrage	F15.8	Troubles mentaux et du comportement liés à l'utilisation d'autres stimulants, y compris la caféine: Autres troubles mentaux et du comportement
F11.4	Troubles mentaux et du comportement liés à l'utilisation d'opiacés: Syndrome de sevrage avec delirium	F15.9	Troubles mentaux et du comportement liés à l'utilisation d'autres stimulants, y compris la caféine: Trouble mental ou du comportement, non précisé
F11.5	Troubles mentaux et du comportement liés à l'utilisation d'opiacés: Trouble psychotique	F16.0	Troubles mentaux et du comportement liés à l'utilisation d'hallucinogènes: Intoxication aiguë
F11.6	Troubles mentaux et du comportement liés à l'utilisation d'opiacés: Syndrome amnésique	F16.1	Troubles mentaux et du comportement liés à l'utilisation d'hallucinogènes: Utilisation nocive pour la santé
F11.7	Troubles mentaux et du comportement liés à l'utilisation d'opiacés: Trouble résiduel ou psychotique de survenue tardive	F16.2	Troubles mentaux et du comportement liés à l'utilisation d'hallucinogènes: Syndrome de dépendance
F11.8	Troubles mentaux et du comportement liés à l'utilisation d'opiacés: Autres troubles mentaux et du comportement		
F11.9	Troubles mentaux et du comportement liés à l'utilisation d'opiacés: Trouble mental ou du comportement, non précisé		
F12.3	Troubles mentaux et du comportement liés à l'utilisation de dérivés du cannabis: Syndrome de sevrage		
F12.4	Troubles mentaux et du comportement liés à l'utilisation de dérivés du cannabis: Syndrome de sevrage avec delirium		
F12.5	Troubles mentaux et du comportement liés à l'utilisation de dérivés du cannabis: Trouble psychotique		
F12.6	Troubles mentaux et du comportement liés à l'utilisation de dérivés du cannabis: Syndrome amnésique		
F12.7	Troubles mentaux et du comportement liés à l'utilisation de dérivés du cannabis: Trouble résiduel ou psychotique de survenue tardive		
F12.8	Troubles mentaux et du comportement liés à l'utilisation de dérivés du cannabis: Autres troubles mentaux et du comportement		
F12.9	Troubles mentaux et du comportement liés à l'utilisation de dérivés du cannabis: Trouble mental ou du comportement, non précisé		



F16.3	Troubles mentaux et du comportement liés à l'utilisation d'hallucinogènes: Syndrome de sevrage	F20.3	Schizophrénie indifférenciée
F16.4	Troubles mentaux et du comportement liés à l'utilisation d'hallucinogènes: Syndrome de sevrage avec delirium	F20.5	Schizophrénie résiduelle
F16.5	Troubles mentaux et du comportement liés à l'utilisation d'hallucinogènes: Trouble psychotique	F20.6	Schizophrénie simple
F16.6	Troubles mentaux et du comportement liés à l'utilisation d'hallucinogènes: Syndrome amnésique	F20.8	Autres formes de schizophrénie
F16.7	Troubles mentaux et du comportement liés à l'utilisation d'hallucinogènes: Trouble résiduel ou psychotique de survenue tardive	F20.9	Schizophrénie, sans précision
F16.8	Troubles mentaux et du comportement liés à l'utilisation d'hallucinogènes: Autres troubles mentaux et du comportement	F23.0	Trouble psychotique aigu polymorphe, sans symptômes schizophréniques
F16.9	Troubles mentaux et du comportement liés à l'utilisation d'hallucinogènes: Trouble mental ou du comportement, non précisé	F23.1	Trouble psychotique aigu polymorphe avec symptômes schizophréniques
F18.0	Troubles mentaux et du comportement liés à l'utilisation de solvants volatils: Intoxication aiguë	F23.2	Trouble psychotique aigu d'allure schizophrénique
F18.1	Troubles mentaux et du comportement liés à l'utilisation de solvants volatils: Utilisation nocive pour la santé	F23.3	Autre trouble psychotique aigu, essentiellement délirant
F18.2	Troubles mentaux et du comportement liés à l'utilisation de solvants volatils: Syndrome de dépendance	F23.8	Autres troubles psychotiques aigus et transitoires
F18.3	Troubles mentaux et du comportement liés à l'utilisation de solvants volatils: Syndrome de sevrage	F23.9	Trouble psychotique aigu et transitoire, sans précision
F18.4	Troubles mentaux et du comportement liés à l'utilisation de solvants volatils: Syndrome de sevrage avec delirium	F25.0	Trouble schizo-affectif, type maniaque
F18.5	Troubles mentaux et du comportement liés à l'utilisation de solvants volatils: Trouble psychotique	F25.1	Trouble schizo-affectif, type dépressif
F18.6	Troubles mentaux et du comportement liés à l'utilisation de solvants volatils: Syndrome amnésique	F25.2	Trouble schizo-affectif, type mixte
F18.7	Troubles mentaux et du comportement liés à l'utilisation de solvants volatils: Trouble résiduel ou psychotique de survenue tardive	F25.8	Autres troubles schizo-affectifs
F18.8	Troubles mentaux et du comportement liés à l'utilisation de solvants volatils: Autres troubles mentaux et du comportement	F25.9	Trouble schizo-affectif, sans précision
F18.9	Troubles mentaux et du comportement liés à l'utilisation de solvants volatils: Trouble mental ou du comportement, non précisé	F29	Psychose non organique, sans précision
F19.0	Troubles mentaux et du comportement liés à l'utilisation de drogues multiples et troubles liés à l'utilisation d'autres substances psycho-actives: Intoxication aiguë	F30.0	Hypomanie
F19.1	Troubles mentaux et du comportement liés à l'utilisation de drogues multiples et troubles liés à l'utilisation d'autres substances psycho-actives: Utilisation nocive pour la santé	F30.1	Manie sans symptômes psychotiques
F19.2	Troubles mentaux et du comportement liés à l'utilisation de drogues multiples et troubles liés à l'utilisation d'autres substances psycho-actives: Syndrome de dépendance	F30.2	Manie avec symptômes psychotiques
F19.3	Troubles mentaux et du comportement liés à l'utilisation de drogues multiples et troubles liés à l'utilisation d'autres substances psycho-actives: Syndrome de sevrage	F30.8	Autres épisodes maniaques
F19.4	Troubles mentaux et du comportement liés à l'utilisation de drogues multiples et troubles liés à l'utilisation d'autres substances psycho-actives: Syndrome de sevrage avec delirium	F30.9	Episode maniaque, sans précision
F19.5	Troubles mentaux et du comportement liés à l'utilisation de drogues multiples et troubles liés à l'utilisation d'autres substances psycho-actives: Trouble psychotique	F31.0	Trouble affectif bipolaire, épisode actuel hypomaniaque
F19.6	Troubles mentaux et du comportement liés à l'utilisation de drogues multiples et troubles liés à l'utilisation d'autres substances psycho-actives: Syndrome amnésique	F31.1	Trouble affectif bipolaire, épisode actuel maniaque sans symptômes psychotiques
F19.7	Troubles mentaux et du comportement liés à l'utilisation de drogues multiples et troubles liés à l'utilisation d'autres substances psycho-actives: Trouble résiduel ou psychotique de survenue tardive	F31.2	Trouble affectif bipolaire, épisode actuel maniaque avec symptômes psychotiques
F19.8	Troubles mentaux et du comportement liés à l'utilisation de drogues multiples et troubles liés à l'utilisation d'autres substances psycho-actives: Autres troubles mentaux et du comportement	F31.4	Trouble affectif bipolaire, épisode actuel de dépression sévère sans symptômes psychotiques
F19.9	Troubles mentaux et du comportement liés à l'utilisation de drogues multiples et troubles liés à l'utilisation d'autres substances psycho-actives: Trouble mental ou du comportement, non précisé	F31.5	Trouble affectif bipolaire, épisode actuel de dépression sévère avec symptômes psychotiques
F20.0	Schizophrénie paranoïde	F31.6	Trouble affectif bipolaire, épisode actuel mixte
F20.1	Schizophrénie hébéphrénique	F31.8	Autres troubles affectifs bipolaires
F20.2	Schizophrénie catatonique	F31.9	Trouble affectif bipolaire, sans précision
		F32.2	Episode dépressif sévère sans symptômes psychotiques
		F32.3	Episode dépressif sévère avec symptômes psychotiques
		F33.2	Trouble dépressif récurrent, épisode actuel sévère sans symptômes psychotiques
		F33.3	Trouble dépressif récurrent, épisode actuel sévère avec symptômes psychotiques
		F33.8	Autres troubles dépressifs récurrents
		F33.9	Trouble dépressif récurrent, sans précision
		F50.0	Anorexie mentale
		F50.1	Anorexie mentale atypique
		F50.2	Boulimie (bulimia nervosa)
		F50.3	Boulimie atypique
		F50.4	Hyperphagie associée à d'autres perturbations psychologiques
		F50.8	Autres troubles de l'alimentation
		F50.9	Trouble de l'alimentation, sans précision
		F84.0	Autisme infantile
		F84.1	Autisme atypique
		F84.2	Syndrome de Rett
		F84.3	Autre trouble désintégratif de l'enfance
		F84.4	Hyperactivité associée à un retard mental et à des mouvements stéréotypés
		F84.5	Syndrome d'Asperger
		F84.8	Autres troubles envahissants du développement
		F84.9	Trouble envahissant du développement, sans précision
		G35.0	Première manifestation d'une sclérose en plaques
		G35.10	Sclérose en plaques rémittente (évolution par poussées): Sans mention d'exacerbation aiguë ou de progression
		G35.11	Sclérose en plaques rémittente (évolution par poussées): Avec mention d'exacerbation aiguë ou de progression
		G35.20	Sclérose en plaques progressive d'emblée (chronique, progressive primaire): Sans mention d'exacerbation aiguë ou de progression
		G35.21	Sclérose en plaques progressive d'emblée (chronique, progressive primaire): Avec mention d'exacerbation aiguë ou de progression

G35.30	Sclérose en plaques rémittente progressive (chronique, secondairement progressive): Sans mention d'exacerbation aiguë ou de progression	O29.2	Complications impliquant le système nerveux central dues à une anesthésie au cours de la grossesse
G35.31	Sclérose en plaques rémittente progressive (chronique, secondairement progressive): Avec mention d'exacerbation aiguë ou de progression	O30.0	Jumeaux
G35.9	Sclérose en plaques non précisée	O30.1	Triplés
G40.00	Syndrome pseudo-Lennox	O30.2	Quadruplés
G40.01	POCS (CSWS) [pointes ondes continues pendant le sommeil lent]	O30.8	Autres grossesses multiples
G40.02	Epilepsie psychomotrice bénigne [crises de terreur]	O30.9	Grossesse multiple, sans précision
G40.08	Autres épilepsies idiopathiques (partielles) localisées (focales) et syndromes épileptiques à crises initialement focales	O31.1	Poursuite de la grossesse après avortement d'un ou plusieurs fœtus
G40.09	Epilepsie idiopathique (partielle) localisée (focale) et syndromes épileptiques à crises initialement focales, sans précision	O31.2	Poursuite de la grossesse après mort intra-utérine d'un ou plusieurs fœtus
G40.1	Epilepsie et syndromes épileptiques symptomatiques définis par leur localisation (focale, partielle) avec crises partielles simples	O31.8	Autres complications spécifiques à une grossesse multiple
G40.2	Epilepsie et syndromes épileptiques symptomatiques définis par leur localisation (focale, partielle) avec des crises partielles complexes	O32.5	Soins maternels pour grossesse multiple avec présentation anormale d'un ou plusieurs fœtus
G40.3	Epilepsie et syndromes épileptiques généralisés idiopathiques	O34.30	Suivi de la mère en cas de longueur du col de l'utérus inférieure à 10 mm ou de formation d'un entonnoir cervical attestées par l'échographie vaginale
G40.4	Autres épilepsies et syndromes épileptiques généralisés	O34.31	Suivi de la mère en cas de prolapsus des membranes
G40.5	Syndromes épileptiques particuliers	O34.38	Suivi de la mère dans les autres cas d'insuffisance cervico-utérine
G40.6	Crise de grand mal, sans précision (avec ou sans petit mal)	O34.39	Suivi de la mère en cas d'insuffisance cervico-utérine, non précisé
G40.7	Petit mal, sans précision, sans crises de grand mal	O36.5	Soins maternels pour croissance insuffisante du fœtus
G40.8	Autres épilepsies	O40	Hydramnios
G40.9	Epilepsie, sans précision	O41.0	Oligoamnios
G41.0	Etat de grand mal épileptique	O42.11	Rupture prématurée des membranes, début du travail après 1 à 7 jours
G41.1	Etat de petit mal épileptique	O42.12	Rupture prématurée des membranes, début du travail après plus de 7 jours
G41.2	Etat de mal épileptique partiel complexe	O44.00	Descente du placenta sans hémorragie (actuelle)
G41.8	Autres états de mal épileptique	O44.01	Placenta praevia sans hémorragie (actuelle)
G41.9	Etat de mal épileptique, sans précision	O44.10	Descente du placenta avec hémorragie actuelle
O10.2	Néphropathie hypertensive préexistante compliquant la grossesse, l'accouchement et la puerpéralité	O44.11	Placenta praevia avec hémorragie actuelle
O11	Hypertension chronique avec prééclampsie surajoutée	O45.0	Décollement prématuré du placenta avec anomalie de la coagulation
O12.1	Protéinurie gestationnelle	O46.0	Hémorragie précédant l'accouchement avec anomalie de la coagulation
O12.2	Œdème gestationnel avec protéinurie	O60.1	Travail prématuré spontané avec accouchement prématuré
O13	Hypertension gestationnelle [hypertension induite par la grossesse]	O60.2	Travail prématuré avec accouchement à terme
O14.0	Prééclampsie légère à modérée	O60.3	Accouchement prématuré sans travail spontané
O14.1	Prééclampsie sévère	O61.0	Echec du déclenchement médical du travail
O14.2	Syndrome HELLP	O62.0	Contractions initiales insuffisantes
O14.9	Prééclampsie, sans précision	O63.0	Prolongation de la première période [dilatation]
O15.0	Eclampsie au cours de la grossesse	O63.1	Prolongation de la deuxième période [expulsion]
O15.1	Eclampsie au cours du travail	O63.2	Accouchement retardé du deuxième jumeau, triplé, etc.
O15.9	Eclampsie, sans précision quant à la période	O63.9	Travail prolongé, sans précision
O21.2	Vomissements tardifs de la grossesse	O67.0	Hémorragie pendant l'accouchement avec anomalie de la coagulation
O21.8	Autres vomissements compliquant la grossesse	O67.8	Autres hémorragies pendant l'accouchement
O21.9	Vomissements de la grossesse, sans précision	O67.9	Hémorragie pendant l'accouchement, sans précision
O22.3	Phlébothrombose profonde au cours de la grossesse	O70.2	Déchirure obstétricale du périnée, du troisième degré
O22.5	Thrombose veineuse cérébrale au cours de la grossesse	O70.3	Déchirure obstétricale du périnée, du quatrième degré
O22.8	Autres complications veineuses de la grossesse	O71.6	Lésions obstétricales intéressant les articulations et les ligaments pelviens
O24.0	Diabète sucré au cours de la grossesse: Diabète sucré préexistant, type 1	O72.1	Autres hémorragies immédiates du post-partum
O24.1	Diabète sucré au cours de la grossesse: Diabète sucré préexistant, type 2	O74.0	Pneumonie par aspiration due à une anesthésie au cours du travail et de l'accouchement
O24.2	Diabète sucré au cours de la grossesse: Diabète sucré préexistant lié à la malnutrition	O74.1	Autres complications pulmonaires de l'anesthésie au cours du travail et de l'accouchement
O24.3	Diabète sucré au cours de la grossesse: Diabète sucré préexistant, sans précision	O74.2	Complications cardiaques de l'anesthésie au cours du travail et de l'accouchement
O24.4	Diabète sucré survenant au cours de la grossesse	O74.3	Complications intéressant le système nerveux central dues à l'anesthésie au cours du travail et de l'accouchement
O24.9	Diabète sucré au cours de la grossesse, sans précision	O74.4	Réaction toxique à une anesthésie locale au cours du travail et de l'accouchement
O26.6	Affections hépatiques au cours de la grossesse, de l'accouchement et de la puerpéralité	O74.5	Céphalée provoquée par une rachianesthésie et une anesthésie épidurale au cours du travail et de l'accouchement
O26.7	Subluxation de la symphyse (pubienne) au cours de la grossesse, de l'accouchement et de la puerpéralité	O74.6	Autres complications d'une rachianesthésie et d'une anesthésie épidurale au cours du travail et de l'accouchement
O26.81	Néphropathie liée à la grossesse	O74.7	Echec ou difficulté d'intubation au cours du travail et de l'accouchement
O29.0	Complications pulmonaires d'une anesthésie au cours de la grossesse		
O29.1	Complications cardiaques d'une anesthésie au cours de la grossesse		

O74.8	Autres complications de l'anesthésie au cours du travail et de l'accouchement	O90.0	Rupture d'une suture de césarienne
O74.9	Complication de l'anesthésie au cours du travail et de l'accouchement, sans précision	O90.1	Rupture d'une suture obstétricale du périnée
O75.1	Choc pendant ou après le travail et l'accouchement	O90.3	Myocardiopathie au cours de la puerpéralité
O75.4	Autres complications d'un acte de chirurgie obstétricale et d'un acte à visée diagnostique et thérapeutique	Z37.2	Naissance gémellaire, jumeaux nés vivants
O75.5	Accouchement retardé après rupture artificielle des membranes	Z37.3	Naissance gémellaire, l'un des jumeaux né vivant, l'autre mort-né
O75.6	Accouchement retardé après rupture spontanée ou non précisée des membranes	Z37.4	Naissance gémellaire, jumeaux morts-nés
O85	Fièvre puerpérale	Z37.5	Autres naissances multiples, tous nés vivants
O86.0	Infection d'une plaie d'origine obstétricale chirurgicale	Z37.6	Autres naissances multiples, certains enfants nés vivants
O89.0	Complications pulmonaires de l'anesthésie au cours de la puerpéralité	Z37.7	Autres naissances multiples, tous morts-nés

procédure O60-10

70.14↔	Autre colpotomie	70.79.10↔	Autre colporrhaphie du vagin avec plastie du plancher pelvien
70.24.00↔	Biopsie vaginale, SAP	70.79.99↔	Autre réparation du vagin, autre
70.24.20↔	Biopsie vaginale par incision	71.01↔	Lyse d'adhérences de la vulve
70.24.99↔	Biopsie vaginale, autre	71.71↔	Suture de lacération de vulve ou de périnée
70.71↔	Suture de lacération du vagin	71.73↔	Construction de l'orifice vaginal
70.79.00↔	Autre réparation du vagin, SAP	71.79↔	Autre réparation de la vulve et du périnée

procédure O60-11

73.7x.13‡↔	Traitement hospitalier avant l'accouchement durant la même hospitalisation, 14 jours au moins à 27 jours au plus	75.c8.99↔	Interventions sur le cœur du fœtus, guidées par échographie, autre
73.7x.14‡↔	Traitement hospitalier avant l'accouchement durant la même hospitalisation, 28 jours au moins à 55 jours au plus	75.c9↔	Traitements invasifs du fœtus, guidés par échographie, autre
73.7x.15‡↔	Traitement hospitalier avant l'accouchement durant la même hospitalisation, 56 jours et plus	75.d0↔	Traitements fœtoscopiques invasifs du fœtus, SAP
75.c1.11‡↔	Transfusion dans le cordon ombilical, guidée par échographie	75.d1↔	Destruction et excision fœtoscopique de tissu fœtal
75.c1.12‡↔	Transfusion intrapéritonéale au fœtus, guidée par échographie	75.d2↔	Insertion et enlèvement fœtoscopiques d'un ballonnet trachéal
75.c2↔	Création de shunt chez le fœtus, guidée par échographie	75.d9↔	Traitements fœtoscopiques invasifs du fœtus, autre
75.c3↔	Destruction de tissu fœtal, guidée par échographie	75.e0↔	Interventions chirurgicales ouvertes sur le fœtus, SAP
75.c4↔	Embolisation thérapeutique chez le fœtus, guidée par échographie	75.e1↔	Intervention chirurgicale à utérus ouvert, pour l'excision de tissu fœtal
75.c8.00↔	Interventions sur le cœur du fœtus, guidées par échographie, SAP	75.e2↔	Intervention chirurgicale à utérus ouvert, pour une reconstruction plastique sur le fœtus
75.c8.11↔	Dilatation de valves cardiaques par cathéter à ballonnet, guidée par échographie	75.e9↔	Interventions chirurgicales ouvertes sur le fœtus, autre

ADRG O61**Hospitalisation après accouchement ou avortement sans procédure opératoire**

Diagnostic principal dans le tableau O61-1 ou diagnostic supplémentaire dans le tableau O61-2 et diagnostic principal dans le tableau O61-3 ou diagnostic principal dans le tableau O61-4 et aucun(e) diagnostic supplémentaire dans tableau O61-5

DRG O61Z**Hospitalisation après accouchement ou avortement sans procédure opératoire****diagnostic O61-1**

A34	Tétanos obstétrical	O08.3	Choc consécutif à un avortement, une grossesse extra-utérine et molaire
F53.0	Troubles mentaux et du comportement légers associés à la puerpéralité, non classés ailleurs	O08.4	Insuffisance rénale consécutive à un avortement, une grossesse extra-utérine et molaire
F53.1	Troubles mentaux et du comportement sévères associés à la puerpéralité, non classés ailleurs	O08.5	Troubles du métabolisme consécutifs à un avortement, une grossesse extra-utérine et molaire
F53.8	Autres troubles mentaux et du comportement associés à la puerpéralité, non classés ailleurs	O08.6	Lésions des organes et tissus pelviens consécutives à un avortement, une grossesse extra-utérine et molaire
F53.9	Trouble mental de la puerpéralité, sans précision	O08.7	Autres complications veineuses consécutives à un avortement, une grossesse extra-utérine et molaire
O08.0	Infection de l'appareil génital et des organes pelviens consécutive à un avortement, une grossesse extra-utérine et molaire	O08.8	Autres complications consécutives à un avortement, une grossesse extra-utérine et molaire
O08.1	Hémorragie retardée ou sévère consécutive à un avortement, une grossesse extra-utérine et molaire	O08.9	Complication consécutive à un avortement, une grossesse extra-utérine et molaire, sans précision
O08.2	Embolie consécutive à un avortement, une grossesse extra-utérine et molaire	O15.2	Eclampsie au cours de la puerpéralité
		O43.20	Placenta accreta

O43.21	Placenta increta ou percreta	O90.0	Rupture d'une suture de césarienne
O62.4	Contractions utérines hypertoniques, non coordonnées et prolongées	O90.1	Rupture d'une suture obstétricale du périnée
O68.9	Travail et accouchement compliqués d'une détresse fœtale, sans précision	O90.2	Hématome d'une plaie obstétricale
O71.2	Inversion post-partum de l'utérus	O90.3	Myocardiopathie au cours de la puerpéralité
O72.2	Hémorragie du post-partum, tardive et secondaire	O90.4	Insuffisance rénale aiguë du post-partum
O72.3	Anomalie de la coagulation au cours du post-partum	O90.5	Thyroïdite du post-partum
O73.0	Rétention du placenta sans hémorragie	O90.8	Autres complications puerpérales, non classées ailleurs
O73.1	Rétention partielle du placenta et des membranes, sans hémorragie	O90.9	Complication puerpérale, sans précision
O75.4	Autres complications d'un acte de chirurgie obstétricale et d'un acte à visée diagnostique et thérapeutique	O91.00	Infection du mamelon associée à l'accouchement: Sans indication de difficultés à la mise au sein
O75.8	Autres complications précisées du travail et de l'accouchement	O91.01	Infection du mamelon associée à l'accouchement: Avec indication de difficultés à la mise au sein
O85	Fièvre puerpérale	O91.10	Abcès du sein associé à l'accouchement: Sans indication de difficultés à la mise au sein
O86.0	Infection d'une plaie d'origine obstétricale chirurgicale	O91.11	Abcès du sein associé à l'accouchement: Avec indication de difficultés à la mise au sein
O86.1	Autres infections des voies génitales, après accouchement	O91.20	Mastite non purulente associée à l'accouchement: Sans indication de difficultés à la mise au sein
O86.2	Infection des voies urinaires, après accouchement	O91.21	Mastite non purulente associée à l'accouchement: Avec indication de difficultés à la mise au sein
O86.3	Autres infections des voies génito-urinaires, après accouchement	O92.00	Invagination du mamelon associée à l'accouchement: Sans indication de difficultés à la mise au sein
O86.4	Hyperthermie d'origine inconnue, après accouchement	O92.01	Invagination du mamelon associée à l'accouchement: Avec indication de difficultés à la mise au sein
O86.8	Autres infections puerpérales précisées	O92.10	Crevasses du mamelon associées à l'accouchement: Sans indication de difficultés à la mise au sein
O87.0	Thrombophlébite superficielle au cours de la puerpéralité	O92.11	Crevasses du mamelon associées à l'accouchement: Avec indication de difficultés à la mise au sein
O87.1	Phlébothrombose profonde au cours de la puerpéralité	O92.20	Mastopathies associées à l'accouchement, autres et sans précision: Sans indication de difficultés à la mise au sein
O87.2	Hémorroïdes au cours de la puerpéralité	O92.21	Mastopathies associées à l'accouchement, autres et sans précision: Avec indication de difficultés à la mise au sein
O87.3	Thrombose veineuse cérébrale au cours de la puerpéralité	O92.30	Agalactie: Sans indication de difficultés à la mise au sein
O87.8	Autres complications veineuses au cours de la puerpéralité	O92.31	Agalactie: Avec indication de difficultés à la mise au sein
O87.9	Complication veineuse au cours de la puerpéralité, sans précision	O92.40	Hypogalactie: Sans indication de difficultés à la mise au sein
O88.0	Embolie gazeuse obstétricale	O92.41	Hypogalactie: Avec indication de difficultés à la mise au sein
O88.1	Embolie amiotique	O92.50	Suppression de la lactation: Sans indication de difficultés à la mise au sein
O88.3	Embolie pyohémique et septique, obstétricale	O92.51	Suppression de la lactation: Avec indication de difficultés à la mise au sein
O88.8	Autres embolies obstétricales	O92.60	Galactorrhée: Sans indication de difficultés à la mise au sein
O89.0	Complications pulmonaires de l'anesthésie au cours de la puerpéralité	O92.61	Galactorrhée: Avec indication de difficultés à la mise au sein
O89.1	Complications cardiaques de l'anesthésie au cours de la puerpéralité	O92.70	Anomalies de la lactation, autres et sans précision: Sans indication de difficultés à la mise au sein
O89.2	Complications intéressant le système nerveux central dues à une anesthésie au cours de la puerpéralité	O92.71	Anomalies de la lactation, autres et sans précision: Avec indication de difficultés à la mise au sein
O89.3	Réaction toxique à une anesthésie locale au cours de la puerpéralité	Z39.0	Soins et examens immédiatement après l'accouchement
O89.4	Céphalée provoquée par une rachianesthésie et une anesthésie épidurale au cours de la puerpéralité	Z39.1	Soins et examens de l'allaitement maternel
O89.5	Autres complications d'une rachianesthésie et d'une anesthésie épidurale au cours de la puerpéralité	Z39.2	Contrôle de routine au cours du post-partum
O89.6	Echec ou difficulté d'intubation au cours de la puerpéralité		
O89.8	Autres complications de l'anesthésie au cours de la puerpéralité		
O89.9	Complication de l'anesthésie au cours de la puerpéralité, sans précision		

diagnostic supplémentaire O61-2

Z39.0	Soins et examens immédiatement après l'accouchement	Z39.2	Contrôle de routine au cours du post-partum
Z39.1	Soins et examens de l'allaitement maternel		

diagnostic O61-3

O10.0	Hypertension essentielle préexistante compliquant la grossesse, l'accouchement et la puerpéralité	O12.1	Protéinurie gestationnelle
O10.1	Cardiopathie hypertensive préexistante compliquant la grossesse, l'accouchement et la puerpéralité	O12.2	Œdème gestationnel avec protéinurie
O10.2	Néphropathie hypertensive préexistante compliquant la grossesse, l'accouchement et la puerpéralité	O13	Hypertension gestationnelle [hypertension induite par la grossesse]
O10.3	Cardionéphropathie hypertensive préexistante compliquant la grossesse, l'accouchement et la puerpéralité	O14.0	Prééclampsie légère à modérée
O10.4	Hypertension secondaire préexistante compliquant la grossesse, l'accouchement et la puerpéralité	O14.1	Prééclampsie sévère
O10.9	Hypertension préexistante compliquant la grossesse, l'accouchement et la puerpéralité, sans précision	O14.2	Syndrome HELLP
O11	Hypertension chronique avec prééclampsie surajoutée	O14.9	Prééclampsie, sans précision
O12.0	Œdème gestationnel	O15.0	Eclampsie au cours de la grossesse
		O15.9	Eclampsie, sans précision quant à la période
		O16	Hypertension de la mère, sans précision
		O21.0	Hyperémèse gravidique bénigne
		O21.1	Hyperémèse gravidique avec troubles métaboliques
		O21.2	Vomissements tardifs de la grossesse

Q21.8	Autres vomissements compliquant la grossesse	O31.2	Poursuite de la grossesse après mort intra-utérine d'un ou plusieurs fœtus
Q21.9	Vomissements de la grossesse, sans précision	O31.8	Autres complications spécifiques à une grossesse multiple
Q22.0	Varices des membres inférieurs au cours de la grossesse	O32.0	Soins maternels pour position instable
Q22.1	Varices des organes génitaux au cours de la grossesse	O32.1	Soins maternels pour présentation du siège
Q22.2	Thrombophlébite superficielle au cours de la grossesse	O32.2	Soins maternels pour position transverse et oblique
Q22.3	Phlébothrombose profonde au cours de la grossesse	O32.3	Soins maternels pour présentation de la face, du front et du menton
Q22.4	Hémorroïdes au cours de la grossesse	O32.4	Soins maternels pour tête haute à terme
Q22.5	Thrombose veineuse cérébrale au cours de la grossesse	O32.5	Soins maternels pour grossesse multiple avec présentation anormale d'un ou plusieurs fœtus
Q22.8	Autres complications veineuses de la grossesse	O32.6	Soins maternels pour présentation complexe
Q22.9	Complication veineuse de la grossesse, sans précision	O32.8	Soins maternels pour d'autres présentations anormales du fœtus
Q23.0	Infections rénales au cours de la grossesse	O32.9	Soins maternels pour présentation anormale du fœtus, sans précision
Q23.1	Infections vésicales au cours de la grossesse	O33.0	Soins maternels pour disproportion due à une malformation du bassin de la mère
Q23.2	Infections urétrales au cours de la grossesse	O33.1	Soins maternels pour disproportion due à un bassin maternel généralement rétréci
Q23.3	Infections d'autres parties de l'appareil urinaire au cours de la grossesse	O33.2	Soins maternels pour disproportion due à un rétrécissement du détroit supérieur du bassin maternel
Q23.4	Infection non précisée de l'appareil urinaire au cours de la grossesse	O33.3	Soins maternels pour disproportion due à un rétrécissement du détroit inférieur
Q23.5	Infections de l'appareil génital au cours de la grossesse	O33.4	Soins maternels pour disproportion fœto-pelvienne d'origine mixte, maternelle et fœtale
Q23.9	Infections de l'appareil génito-urinaire au cours de la grossesse, autres et sans précision	O33.5	Soins maternels pour disproportion due à un fœtus anormalement gros
Q24.0	Diabète sucré au cours de la grossesse: Diabète sucré préexistant, type 1	O33.6	Soins maternels pour disproportion due à un fœtus hydrocéphale
Q24.1	Diabète sucré au cours de la grossesse: Diabète sucré préexistant, type 2	O33.7	Soins maternels pour disproportion due à d'autres anomalies du fœtus
Q24.2	Diabète sucré au cours de la grossesse: Diabète sucré préexistant lié à la malnutrition	O33.8	Soins maternels pour disproportion d'autres origines
Q24.3	Diabète sucré au cours de la grossesse: Diabète sucré préexistant, sans précision	O33.9	Soins maternels pour disproportion, sans précision
Q24.4	Diabète sucré survenant au cours de la grossesse	O34.0	Soins maternels pour malformation congénitale de l'utérus
Q24.9	Diabète sucré au cours de la grossesse, sans précision	O34.1	Soins maternels pour tumeur du corps de l'utérus
Q25	Malnutrition au cours de la grossesse	O34.2	Soins maternels pour cicatrice utérine due à une intervention chirurgicale antérieure
Q26.0	Prise de poids excessive au cours de la grossesse	O34.30	Suivi de la mère en cas de longueur du col de l'utérus inférieure à 10 mm ou de formation d'un entonnoir cervical attestées par l'échographie vaginale
Q26.1	Faible prise de poids au cours de la grossesse	O34.31	Suivi de la mère en cas de prolapsus des membranes
Q26.2	Soins au cours de la grossesse pour avortement à répétition	O34.38	Suivi de la mère dans les autres cas d'insuffisance cervico-utérine
Q26.3	Rétention d'un stérilet au cours d'une grossesse	O34.39	Suivi de la mère en cas d'insuffisance cervico-utérine, non précisé
Q26.4	Herpes gestationis	O34.4	Soins maternels pour d'autres anomalies du col
Q26.5	Syndrome d'hypotension maternelle	O34.5	Soins maternels pour d'autres anomalies de l'utérus gravide
Q26.6	Affections hépatiques au cours de la grossesse, de l'accouchement et de la puerpéralité	O34.6	Soins maternels pour anomalies du vagin
Q26.7	Subluxation de la symphyse (pubienne) au cours de la grossesse, de l'accouchement et de la puerpéralité	O34.7	Soins maternels pour anomalies de la vulve et du périnée
Q26.81	Néphropathie liée à la grossesse	O34.8	Soins maternels pour d'autres anomalies des organes pelviens
Q26.82	Syndrome du canal carpien pendant la grossesse	O34.9	Soins maternels pour anomalie d'un organe pelvien, sans précision
Q26.83	Névrite périphérique pendant la grossesse	O35.0	Soins maternels pour malformation (présumée) du système nerveux central du fœtus
Q26.88	Autres maladies non précisées associées à la grossesse	O35.1	Soins maternels pour anomalie chromosomique (présumée) du fœtus
Q26.9	Affection liée à la grossesse, sans précision	O35.2	Soins maternels pour maladie héréditaire (présumée) du fœtus
Q29.0	Complications pulmonaires d'une anesthésie au cours de la grossesse	O35.3	Soins maternels pour lésions fœtales (présumées) résultant d'une maladie virale de la mère
Q29.1	Complications cardiaques d'une anesthésie au cours de la grossesse	O35.4	Soins maternels pour lésions fœtales (présumées) dues à l'alcoolisme maternel
Q29.2	Complications impliquant le système nerveux central dues à une anesthésie au cours de la grossesse	O35.5	Soins maternels pour lésions fœtales (présumées) médicamenteuses
Q29.3	Réaction toxique au cours d'une anesthésie locale au cours de la grossesse	O35.6	Soins maternels pour lésions fœtales (présumées) dues à une irradiation
Q29.4	Céphalée provoquée par une rachianesthésie et une anesthésie épidurale au cours de la grossesse	O35.7	Soins maternels pour lésions fœtales (présumées) dues à d'autres actes à visée diagnostique et thérapeutique
Q29.5	Autres complications d'une rachianesthésie et d'une anesthésie épidurale au cours de la grossesse	O35.8	Soins maternels pour d'autres anomalies et lésions fœtales (présumées)
Q29.6	Echec ou difficulté d'intubation au cours de la grossesse	O35.9	Soins maternels pour anomalie et lésion fœtale (présumées), sans précision
Q29.8	Autres complications d'une anesthésie au cours de la grossesse		
Q29.9	Complication d'une anesthésie au cours de la grossesse, sans précision		
O30.0	Jumeaux		
O30.1	Triplés		
O30.2	Quadruplés		
O30.8	Autres grossesses multiples		
O30.9	Grossesse multiple, sans précision		
O31.0	Fœtus papyracé		
O31.1	Poursuite de la grossesse après avortement d'un ou plusieurs fœtus		

O36.0	Soins maternels pour iso-immunisation anti-Rh	O46.8	Autres hémorragies précédant l'accouchement
O36.1	Soins maternels pour une autre iso-immunisation	O46.9	Hémorragie précédant l'accouchement, sans précision
O36.2	Soins maternels pour anasarque fœto-placentaire	O48	Grossesse prolongée
O36.3	Soins maternels pour signes d'hypoxie fœtale	O61.0	Echec du déclenchement médical du travail
O36.4	Soins maternels pour mort intra-utérine du fœtus	O62.0	Contractions initiales insuffisantes
O36.5	Soins maternels pour croissance insuffisante du fœtus	O71.0	Rupture de l'utérus avant le début du travail
O36.6	Soins maternels pour croissance excessive du fœtus	O98.0	Tuberculose compliquant la grossesse, l'accouchement et la puerpéralité
O36.7	Soins maternels pour grossesse abdominale avec fœtus viable	O98.1	Syphilis compliquant la grossesse, l'accouchement et la puerpéralité
O36.8	Soins maternels pour d'autres affections précisées du fœtus	O98.2	Gonococcie compliquant la grossesse, l'accouchement et la puerpéralité
O36.9	Soins maternels pour affection du fœtus, sans précision	O98.3	Autres maladies dont le mode de transmission est essentiellement sexuel, compliquant la grossesse, l'accouchement et la puerpéralité
O40	Hydramnios	O98.4	Hépatite virale compliquant la grossesse, l'accouchement et la puerpéralité
O41.0	Oligoamnios	O98.5	Autres maladies virales compliquant la grossesse, l'accouchement et la puerpéralité
O41.1	Infection du sac amniotique et des membranes	O98.6	Maladies à protozoaires compliquant la grossesse, l'accouchement et la puerpéralité
O41.8	Autres anomalies précisées du liquide amniotique et des membranes	O98.7	Maladie due au virus de l'immunodéficience humaine [VIH] et compliquant la grossesse, l'accouchement et la puerpéralité
O41.9	Anomalie du liquide amniotique et des membranes, sans précision	O98.8	Autres maladies infectieuses et parasitaires de la mère compliquant la grossesse, l'accouchement et la puerpéralité
O42.0	Rupture prématurée des membranes, avec début du travail dans les 24 heures	O98.9	Maladie infectieuse ou parasitaire de la mère compliquant la grossesse, l'accouchement et la puerpéralité, sans précision
O42.11	Rupture prématurée des membranes, début du travail après 1 à 7 jours	O99.0	Anémie compliquant la grossesse, l'accouchement et la puerpéralité
O42.12	Rupture prématurée des membranes, début du travail après plus de 7 jours	O99.1	Autres maladies du sang et des organes hématopoïétiques et certaines anomalies du système immunitaire compliquant la grossesse, l'accouchement et la puerpéralité
O42.20	Rupture prématurée des membranes, traitement tocolytique, début du travail dans les 24 heures	O99.2	Maladies endocriniennes, nutritionnelles et métaboliques compliquant la grossesse, l'accouchement et la puerpéralité
O42.21	Rupture prématurée des membranes, traitement tocolytique, début du travail dans 1 à 7 jours	O99.3	Troubles mentaux et maladies du système nerveux compliquant la grossesse, l'accouchement et la puerpéralité
O42.22	Rupture prématurée des membranes, traitement tocolytique, début du travail dans plus de 7 jours	O99.4	Maladies de l'appareil circulatoire compliquant la grossesse, l'accouchement et la puerpéralité
O42.29	Rupture prématurée des membranes, traitement tocolytique, sans précision du début du travail	O99.5	Maladies de l'appareil respiratoire compliquant la grossesse, l'accouchement et la puerpéralité
O42.9	Rupture prématurée des membranes, sans précision	O99.6	Maladies de l'appareil digestif compliquant la grossesse, l'accouchement et la puerpéralité
O43.0	Syndromes de transfusion placentaire	O99.7	Maladies de la peau et du tissu cellulaire sous-cutané compliquant la grossesse, l'accouchement et la puerpéralité
O43.1	Malformation du placenta	O99.8	Autres maladies et affections précisées compliquant la grossesse, l'accouchement et la puerpéralité
O43.8	Autres anomalies du placenta		
O43.9	Anomalie du placenta, sans précision		
O44.00	Descente du placenta sans hémorragie (actuelle)		
O44.01	Placenta praevia sans hémorragie (actuelle)		
O44.10	Descente du placenta avec hémorragie actuelle		
O44.11	Placenta praevia avec hémorragie actuelle		
O45.0	Décollement prématuré du placenta avec anomalie de la coagulation		
O45.8	Autres décollements prématurés du placenta		
O45.9	Décollement prématuré du placenta, sans précision		
O46.0	Hémorragie précédant l'accouchement avec anomalie de la coagulation		

diagnostic principal O61-4

O98.0	Tuberculose compliquant la grossesse, l'accouchement et la puerpéralité	O99.0	Anémie compliquant la grossesse, l'accouchement et la puerpéralité
O98.1	Syphilis compliquant la grossesse, l'accouchement et la puerpéralité	O99.1	Autres maladies du sang et des organes hématopoïétiques et certaines anomalies du système immunitaire compliquant la grossesse, l'accouchement et la puerpéralité
O98.2	Gonococcie compliquant la grossesse, l'accouchement et la puerpéralité	O99.2	Maladies endocriniennes, nutritionnelles et métaboliques compliquant la grossesse, l'accouchement et la puerpéralité
O98.3	Autres maladies dont le mode de transmission est essentiellement sexuel, compliquant la grossesse, l'accouchement et la puerpéralité	O99.3	Troubles mentaux et maladies du système nerveux compliquant la grossesse, l'accouchement et la puerpéralité
O98.4	Hépatite virale compliquant la grossesse, l'accouchement et la puerpéralité	O99.4	Maladies de l'appareil circulatoire compliquant la grossesse, l'accouchement et la puerpéralité
O98.5	Autres maladies virales compliquant la grossesse, l'accouchement et la puerpéralité	O99.5	Maladies de l'appareil respiratoire compliquant la grossesse, l'accouchement et la puerpéralité
O98.6	Maladies à protozoaires compliquant la grossesse, l'accouchement et la puerpéralité	O99.6	Maladies de l'appareil digestif compliquant la grossesse, l'accouchement et la puerpéralité
O98.7	Maladie due au virus de l'immunodéficience humaine [VIH] et compliquant la grossesse, l'accouchement et la puerpéralité	O99.7	Maladies de la peau et du tissu cellulaire sous-cutané compliquant la grossesse, l'accouchement et la puerpéralité
O98.8	Autres maladies infectieuses et parasitaires de la mère compliquant la grossesse, l'accouchement et la puerpéralité	O99.8	Autres maladies et affections précisées compliquant la grossesse, l'accouchement et la puerpéralité
O98.9	Maladie infectieuse ou parasitaire de la mère compliquant la grossesse, l'accouchement et la puerpéralité, sans précision		

diagnostic supplémentaire O61-5

O09.0	Durée de la grossesse: Moins de 5 semaines révolues	O09.5	Durée de la grossesse: 34e semaine à 36 semaines révolues
O09.1	Durée de la grossesse: 5 à 13 semaines révolues	O09.6	Durée de la grossesse: 37e semaine à 41 semaines révolues
O09.2	Durée de la grossesse: 14e semaine à 19 semaines révolues	O09.7	Durée de la grossesse: Plus de 41 semaines révolues
O09.3	Durée de la grossesse: 20e semaine à 25 semaines révolues	O09.9	Durée de la grossesse: Non précisée
O09.4	Durée de la grossesse: 26e semaine à 33 semaines révolues		

ADRG O62 Menace d'avortement

Diagnostic principal dans le tableau O62-1

DRG O62Z Menace d'avortement**diagnostic principal O62-1**

O20.0	Menace d'avortement	O20.9	Hémorragie du début de la grossesse, sans précision
O20.8	Autres hémorragies du début de la grossesse		

ADRG O65 Autre cause d'hospitalisation prénatale

Diagnostic principal dans le tableau O65-1

DRG O65A Autre cause d'hospitalisation prénatale avec CC sévères ou diagnostic complexe, durée de la grossesse 20 à 33 semaines complètes, plus d'un jour d'hospitalisation

(PCCL > 2 ou diagnostic principal dans le tableau O65-2) et diagnostic supplémentaire dans le tableau O65-3

DRG O65B Autre cause d'hospitalisation prénatale avec CC sévères ou diagnostic complexe, durée de la grossesse jusqu'à 19 semaines complètes ou de 26 à 33 semaines complètes, plus d'un jour d'hospitalisation

PCCL > 2 ou diagnostic principal dans le tableau O65-2 ou diagnostic supplémentaire dans le tableau O65-4

DRG O65C Autre cause d'hospitalisation prénatale, plus d'un jour d'hospitalisation**DRG O65D Autre cause d'hospitalisation prénatale, un jour d'hospitalisation**

Durée de séjour égale 1 jour

diagnostic O65-1

O10.0	Hypertension essentielle préexistante compliquant la grossesse, l'accouchement et la puerpéralité	O15.9	Eclampsie, sans précision quant à la période
O10.1	Cardiopathie hypertensive préexistante compliquant la grossesse, l'accouchement et la puerpéralité	O16	Hypertension de la mère, sans précision
O10.2	Néphropathie hypertensive préexistante compliquant la grossesse, l'accouchement et la puerpéralité	O21.0	Hyperémèse gravidique bénigne
O10.3	Cardionéphropathie hypertensive préexistante compliquant la grossesse, l'accouchement et la puerpéralité	O21.1	Hyperémèse gravidique avec troubles métaboliques
O10.4	Hypertension secondaire préexistante compliquant la grossesse, l'accouchement et la puerpéralité	O21.2	Vomissements tardifs de la grossesse
O10.9	Hypertension préexistante compliquant la grossesse, l'accouchement et la puerpéralité, sans précision	O21.8	Autres vomissements compliquant la grossesse
O11	Hypertension chronique avec prééclampsie surajoutée	O21.9	Vomissements de la grossesse, sans précision
O12.0	Œdème gestationnel	O22.0	Varices des membres inférieurs au cours de la grossesse
O12.1	Protéinurie gestationnelle	O22.1	Varices des organes génitaux au cours de la grossesse
O12.2	Œdème gestationnel avec protéinurie	O22.2	Thrombophlébite superficielle au cours de la grossesse
O13	Hypertension gestationnelle [hypertension induite par la grossesse]	O22.3	Phlébothrombose profonde au cours de la grossesse
O14.0	Prééclampsie légère à modérée	O22.4	Hémorroïdes au cours de la grossesse
O14.1	Prééclampsie sévère	O22.5	Thrombose veineuse cérébrale au cours de la grossesse
O14.2	Syndrome HELLP	O22.8	Autres complications veineuses de la grossesse
O14.9	Prééclampsie, sans précision	O22.9	Complication veineuse de la grossesse, sans précision
O15.0	Eclampsie au cours de la grossesse	O23.0	Infections rénales au cours de la grossesse
		O23.1	Infections vésicales au cours de la grossesse
		O23.2	Infections urétrales au cours de la grossesse
		O23.3	Infections d'autres parties de l'appareil urinaire au cours de la grossesse
		O23.4	Infection non précisée de l'appareil urinaire au cours de la grossesse

Q23.5	Infections de l'appareil génital au cours de la grossesse	O32.0	Soins maternels pour position instable
Q23.9	Infections de l'appareil génito-urinaire au cours de la grossesse, autres et sans précision	O32.1	Soins maternels pour présentation du siège
Q24.0	Diabète sucré au cours de la grossesse: Diabète sucré préexistant, type 1	O32.2	Soins maternels pour position transverse et oblique
Q24.1	Diabète sucré au cours de la grossesse: Diabète sucré préexistant, type 2	O32.3	Soins maternels pour présentation de la face, du front et du menton
Q24.2	Diabète sucré au cours de la grossesse: Diabète sucré préexistant lié à la malnutrition	O32.4	Soins maternels pour tête haute à terme
Q24.3	Diabète sucré au cours de la grossesse: Diabète sucré préexistant, sans précision	O32.5	Soins maternels pour grossesse multiple avec présentation anormale d'un ou plusieurs fœtus
Q24.4	Diabète sucré survenant au cours de la grossesse	O32.6	Soins maternels pour présentation complexe
Q24.9	Diabète sucré au cours de la grossesse, sans précision	O32.8	Soins maternels pour d'autres présentations anormales du fœtus
O25	Malnutrition au cours de la grossesse	O32.9	Soins maternels pour présentation anormale du fœtus, sans précision
O26.0	Prise de poids excessive au cours de la grossesse	O33.0	Soins maternels pour disproportion due à une malformation du bassin de la mère
O26.1	Faible prise de poids au cours de la grossesse	O33.1	Soins maternels pour disproportion due à un bassin maternel généralement rétréci
O26.2	Soins au cours de la grossesse pour avortement à répétition	O33.2	Soins maternels pour disproportion due à un rétrécissement du détroit supérieur du bassin maternel
O26.3	Rétention d'un stérilet au cours d'une grossesse	O33.3	Soins maternels pour disproportion due à un rétrécissement du détroit inférieur
O26.4	Herpes gestationis	O33.4	Soins maternels pour disproportion fœto-pelvienne d'origine mixte, maternelle et fœtale
O26.5	Syndrome d'hypotension maternelle	O33.5	Soins maternels pour disproportion due à un fœtus anormalement gros
O26.6	Affections hépatiques au cours de la grossesse, de l'accouchement et de la puerpéralité	O33.6	Soins maternels pour disproportion due à un fœtus hydrocéphale
O26.7	Subluxation de la symphyse (pubienne) au cours de la grossesse, de l'accouchement et de la puerpéralité	O33.7	Soins maternels pour disproportion due à d'autres anomalies du fœtus
O26.81	Néphropathie liée à la grossesse	O33.8	Soins maternels pour disproportion d'autres origines
O26.82	Syndrome du canal carpien pendant la grossesse	O33.9	Soins maternels pour disproportion, sans précision
O26.83	Névrite périphérique pendant la grossesse	O34.0	Soins maternels pour malformation congénitale de l'utérus
O26.88	Autres maladies non précisées associées à la grossesse	O34.1	Soins maternels pour tumeur du corps de l'utérus
O26.9	Affection liée à la grossesse, sans précision	O34.2	Soins maternels pour cicatrice utérine due à une intervention chirurgicale antérieure
O28.0	Résultats hématologiques anormaux au cours de l'examen prénatal systématique de la mère	O34.30	Suivi de la mère en cas de longueur du col de l'utérus inférieure à 10 mm ou de formation d'un entonnoir cervical attestées par l'échographie vaginale
O28.1	Résultats biochimiques anormaux au cours de l'examen prénatal systématique de la mère	O34.31	Suivi de la mère en cas de prolapsus des membranes
O28.2	Résultats cytologiques anormaux au cours de l'examen prénatal systématique de la mère	O34.38	Suivi de la mère dans les autres cas d'insuffisance cervico-utérine
O28.3	Résultats échographiques anormaux au cours de l'examen prénatal systématique de la mère	O34.39	Suivi de la mère en cas d'insuffisance cervico-utérine, non précisé
O28.4	Résultats radiologiques anormaux au cours de l'examen prénatal systématique de la mère	O34.4	Soins maternels pour d'autres anomalies du col
O28.5	Résultats chromosomiques et génétiques anormaux au cours de l'examen prénatal systématique de la mère	O34.5	Soins maternels pour d'autres anomalies de l'utérus gravide
O28.8	Autres résultats anormaux au cours de l'examen prénatal systématique de la mère	O34.6	Soins maternels pour anomalies du vagin
O28.9	Résultat anormal constaté au cours de l'examen prénatal systématique de la mère, sans précision	O34.7	Soins maternels pour anomalies de la vulve et du périnée
O29.0	Complications pulmonaires d'une anesthésie au cours de la grossesse	O34.8	Soins maternels pour d'autres anomalies des organes pelviens
O29.1	Complications cardiaques d'une anesthésie au cours de la grossesse	O34.9	Soins maternels pour anomalie d'un organe pelvien, sans précision
O29.2	Complications impliquant le système nerveux central dues à une anesthésie au cours de la grossesse	O35.0	Soins maternels pour malformation (présumée) du système nerveux central du fœtus
O29.3	Réaction toxique au cours d'une anesthésie locale au cours de la grossesse	O35.1	Soins maternels pour anomalie chromosomique (présumée) du fœtus
O29.4	Céphalée provoquée par une rachianesthésie et une anesthésie épidurale au cours de la grossesse	O35.2	Soins maternels pour maladie héréditaire (présumée) du fœtus
O29.5	Autres complications d'une rachianesthésie et d'une anesthésie épidurale au cours de la grossesse	O35.3	Soins maternels pour lésions fœtales (présumées) résultant d'une maladie virale de la mère
O29.6	Echec ou difficulté d'intubation au cours de la grossesse	O35.4	Soins maternels pour lésions fœtales (présumées) dues à l'alcoolisme maternel
O29.8	Autres complications d'une anesthésie au cours de la grossesse	O35.5	Soins maternels pour lésions fœtales (présumées) médicamenteuses
O29.9	Complication d'une anesthésie au cours de la grossesse, sans précision	O35.6	Soins maternels pour lésions fœtales (présumées) dues à une irradiation
O30.0	Jumeaux	O35.7	Soins maternels pour lésions fœtales (présumées) dues à d'autres actes à visée diagnostique et thérapeutique
O30.1	Triplés	O35.8	Soins maternels pour d'autres anomalies et lésions fœtales (présumées)
O30.2	Quadruplés	O35.9	Soins maternels pour anomalie et lésion fœtale (présumées), sans précision
O30.8	Autres grossesses multiples	O36.0	Soins maternels pour iso-immunisation anti-Rh
O30.9	Grossesse multiple, sans précision	O36.1	Soins maternels pour une autre iso-immunisation
O31.0	Fœtus papyracé	O36.2	Soins maternels pour anasarque fœto-placentaire
O31.1	Poursuite de la grossesse après avortement d'un ou plusieurs fœtus		
O31.2	Poursuite de la grossesse après mort intra-utérine d'un ou plusieurs fœtus		
O31.8	Autres complications spécifiques à une grossesse multiple		

O36.3	Soins maternels pour signes d'hypoxie fœtale	O62.8	Autres anomalies des forces en jeu au cours du travail
O36.4	Soins maternels pour mort intra-utérine du fœtus	O62.9	Anomalie des forces en jeu au cours du travail, sans précision
O36.5	Soins maternels pour croissance insuffisante du fœtus	O71.0	Rupture de l'utérus avant le début du travail
O36.6	Soins maternels pour croissance excessive du fœtus	O98.0	Tuberculose compliquant la grossesse, l'accouchement et la puerpéralité
O36.7	Soins maternels pour grossesse abdominale avec fœtus viable	O98.1	Syphilis compliquant la grossesse, l'accouchement et la puerpéralité
O36.8	Soins maternels pour d'autres affections précisées du fœtus	O98.2	Gonococcie compliquant la grossesse, l'accouchement et la puerpéralité
O36.9	Soins maternels pour affection du fœtus, sans précision	O98.3	Autres maladies dont le mode de transmission est essentiellement sexuel, compliquant la grossesse, l'accouchement et la puerpéralité
O40	Hydramnios	O98.4	Hépatite virale compliquant la grossesse, l'accouchement et la puerpéralité
O41.0	Oligoamnios	O98.5	Autres maladies virales compliquant la grossesse, l'accouchement et la puerpéralité
O41.1	Infection du sac amniotique et des membranes	O98.6	Maladies à protozoaires compliquant la grossesse, l'accouchement et la puerpéralité
O41.8	Autres anomalies précisées du liquide amniotique et des membranes	O98.7	Maladie due au virus de l'immunodéficience humaine [VIH] et compliquant la grossesse, l'accouchement et la puerpéralité
O41.9	Anomalie du liquide amniotique et des membranes, sans précision	O98.8	Autres maladies infectieuses et parasitaires de la mère compliquant la grossesse, l'accouchement et la puerpéralité
O42.0	Rupture prématurée des membranes, avec début du travail dans les 24 heures	O98.9	Maladie infectieuse ou parasitaire de la mère compliquant la grossesse, l'accouchement et la puerpéralité, sans précision
O42.11	Rupture prématurée des membranes, début du travail après 1 à 7 jours	O99.0	Anémie compliquant la grossesse, l'accouchement et la puerpéralité
O42.12	Rupture prématurée des membranes, début du travail après plus de 7 jours	O99.1	Autres maladies du sang et des organes hématopoïétiques et certaines anomalies du système immunitaire compliquant la grossesse, l'accouchement et la puerpéralité
O42.20	Rupture prématurée des membranes, traitement tocolytique, début du travail dans les 24 heures	O99.2	Maladies endocriniennes, nutritionnelles et métaboliques compliquant la grossesse, l'accouchement et la puerpéralité
O42.21	Rupture prématurée des membranes, traitement tocolytique, début du travail dans 1 à 7 jours	O99.3	Troubles mentaux et maladies du système nerveux compliquant la grossesse, l'accouchement et la puerpéralité
O42.22	Rupture prématurée des membranes, traitement tocolytique, début du travail dans plus de 7 jours	O99.4	Maladies de l'appareil circulatoire compliquant la grossesse, l'accouchement et la puerpéralité
O42.29	Rupture prématurée des membranes, traitement tocolytique, sans précision du début du travail	O99.5	Maladies de l'appareil respiratoire compliquant la grossesse, l'accouchement et la puerpéralité
O42.9	Rupture prématurée des membranes, sans précision	O99.6	Maladies de l'appareil digestif compliquant la grossesse, l'accouchement et la puerpéralité
O43.0	Syndromes de transfusion placentaire	O99.7	Maladies de la peau et du tissu cellulaire sous-cutané compliquant la grossesse, l'accouchement et la puerpéralité
O43.1	Malformation du placenta	O99.8	Autres maladies et affections précisées compliquant la grossesse, l'accouchement et la puerpéralité
O43.8	Autres anomalies du placenta	Z36.0	Dépistage prénatal d'anomalies chromosomiques
O43.9	Anomalie du placenta, sans précision	Z36.1	Dépistage prénatal d'un taux élevé d'alpha-fœtoprotéines
O44.00	Descente du placenta sans hémorragie (actuelle)	Z36.2	Autres dépistages prénatals par amniocentèse
O44.01	Placenta praevia sans hémorragie (actuelle)	Z36.3	Dépistage prénatal de malformations par échographie et autres méthodes physiques
O44.10	Descente du placenta avec hémorragie actuelle	Z36.4	Dépistage prénatal de retard de croissance du fœtus par échographie et autres méthodes physiques
O44.11	Placenta praevia avec hémorragie actuelle	Z36.5	Dépistage prénatal d'iso-immunisation
O45.0	Décollement prématuré du placenta avec anomalie de la coagulation	Z36.8	Autres dépistages prénatals
O45.8	Autres décollements prématurés du placenta	Z36.9	Dépistage prénatal, sans précision
O45.9	Décollement prématuré du placenta, sans précision		
O46.0	Hémorragie précédant l'accouchement avec anomalie de la coagulation		
O46.8	Autres hémorragies précédant l'accouchement		
O46.9	Hémorragie précédant l'accouchement, sans précision		
O47.0	Faux travail avant 37 semaines entières de gestation		
O47.1	Faux travail à ou après la 37ème semaine entière de gestation		
O48	Grossesse prolongée		
O60.0	Travail prématuré sans accouchement		
O61.0	Echec du déclenchement médical du travail		
O61.8	Autres échecs du déclenchement du travail		
O61.9	Echec du déclenchement du travail, sans précision		
O62.0	Contractions initiales insuffisantes		
O62.2	Autres formes d'inertie utérine		

diagnostic principal O65-2

O22.3	Phlébothrombose profonde au cours de la grossesse	O43.0	Syndromes de transfusion placentaire
O22.5	Thrombose veineuse cérébrale au cours de la grossesse	O44.11	Placenta praevia avec hémorragie actuelle
O34.1	Soins maternels pour tumeur du corps de l'utérus		
O34.30	Suivi de la mère en cas de longueur du col de l'utérus inférieure à 10 mm ou de formation d'un entonnoir cervical attestées par l'échographie vaginale		

diagnostic supplémentaire O65-3

O09.3	Durée de la grossesse: 20e semaine à 25 semaines révolues	O09.4	Durée de la grossesse: 26e semaine à 33 semaines révolues
-------	---	-------	---

diagnostic supplémentaire O65-4

O09.4	Durée de la grossesse: 26e semaine à 33 semaines révolues
-------	---

ADRG 962

Combinaison non admise de diagnostics en obstétrique

Diagnostic dans le tableau 962-1 et aucun(e) procédure opératoire

DRG 962Z

Combinaison non admise de diagnostics en obstétrique

diagnostic 962-1

O82 Accouchement unique par césarienne

ADRGs 901, 902

Procédure OR sans rapport

Diagnostic principal dans le tableau 962-1 et Procédure OR sans rapport ou (diagnostic principal dans le tableau O02-1 ou diagnostic supplémentaire dans le tableau O02-2) et chaque procédures opératoires à l'exception de tableau O60-10 et Procédure OR sans rapport

DRGs 901A, 901B, 901C, 901D, 902Z

MDC 15

Nouveau-nés

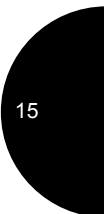
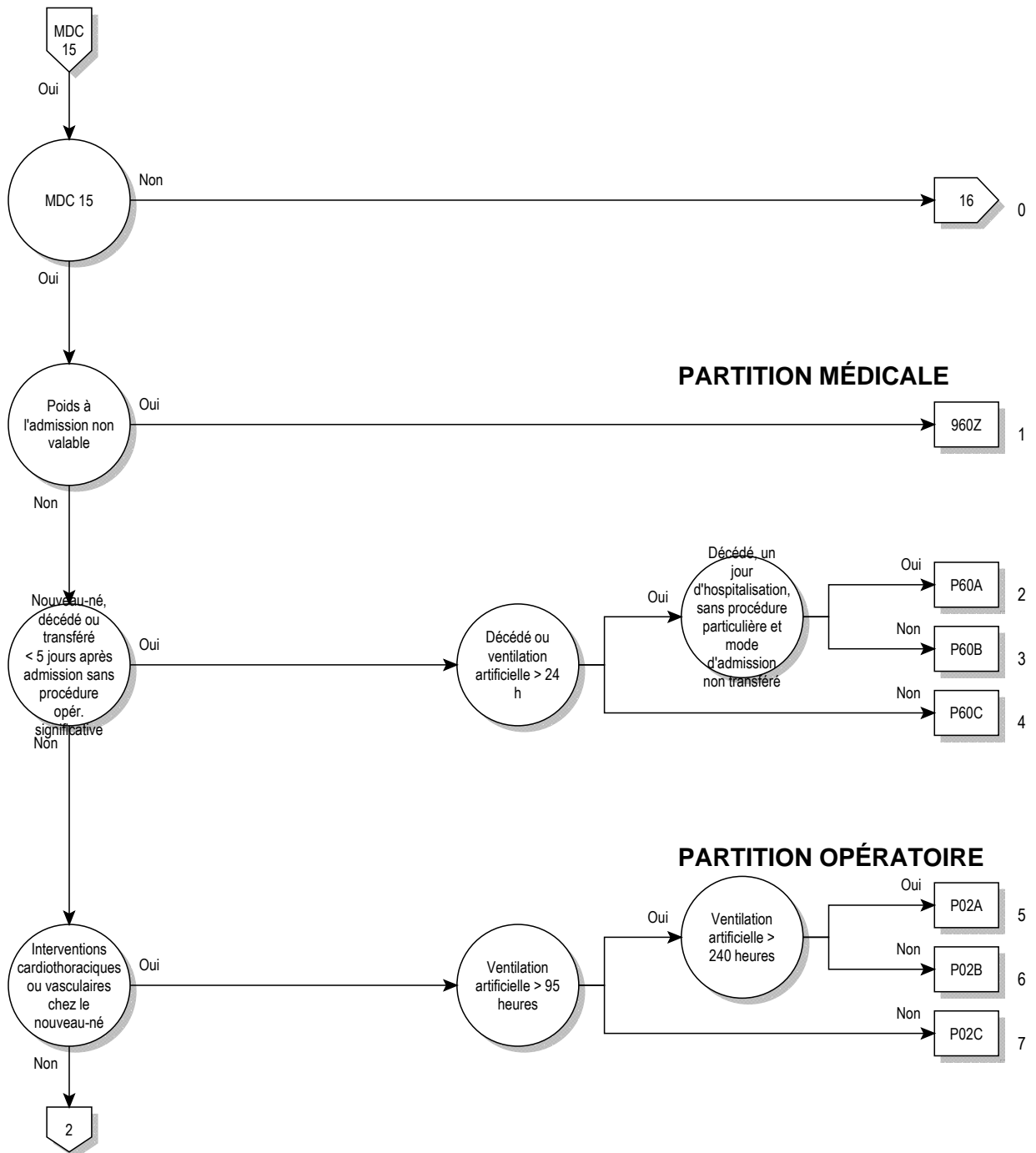

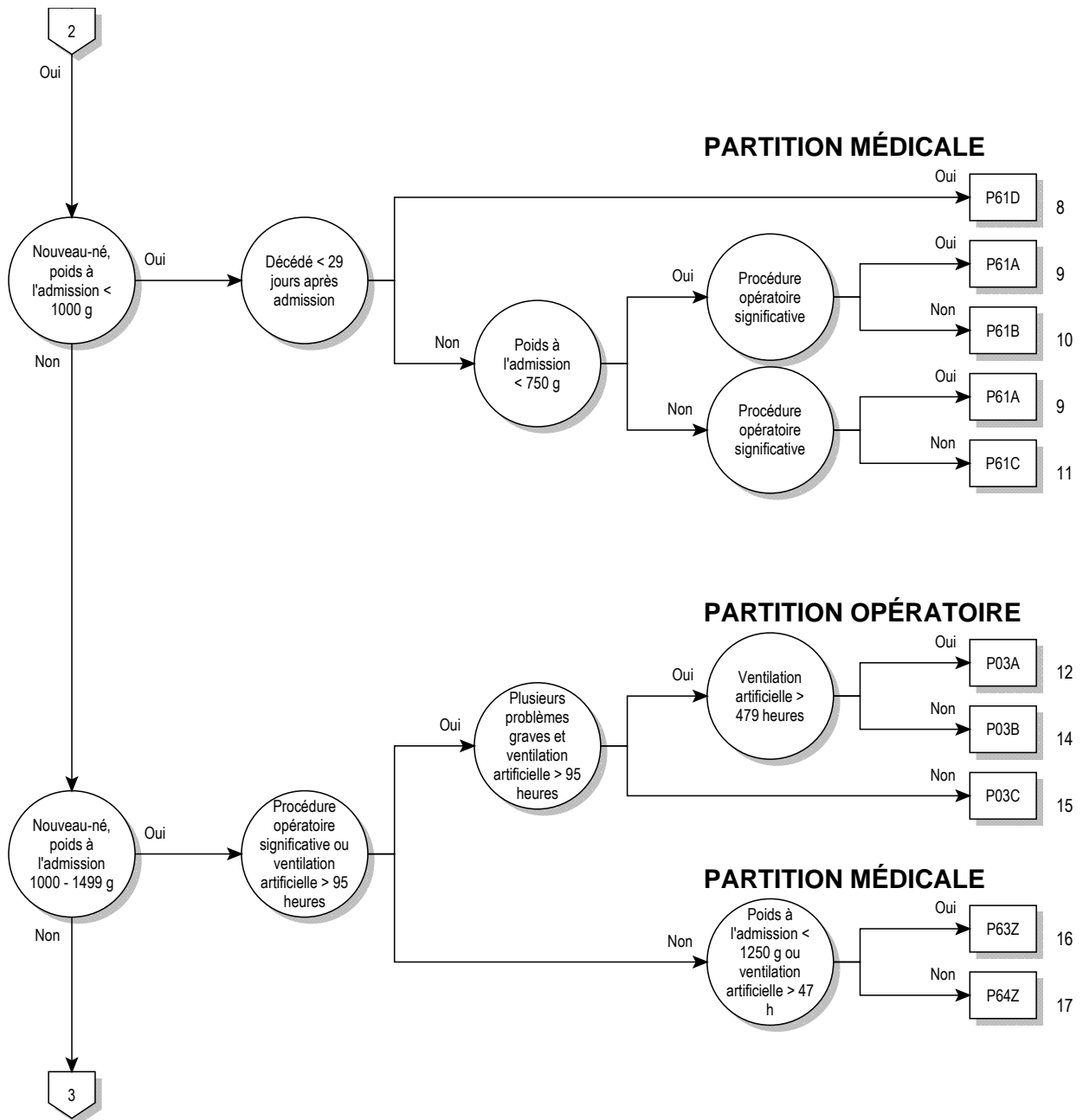

15

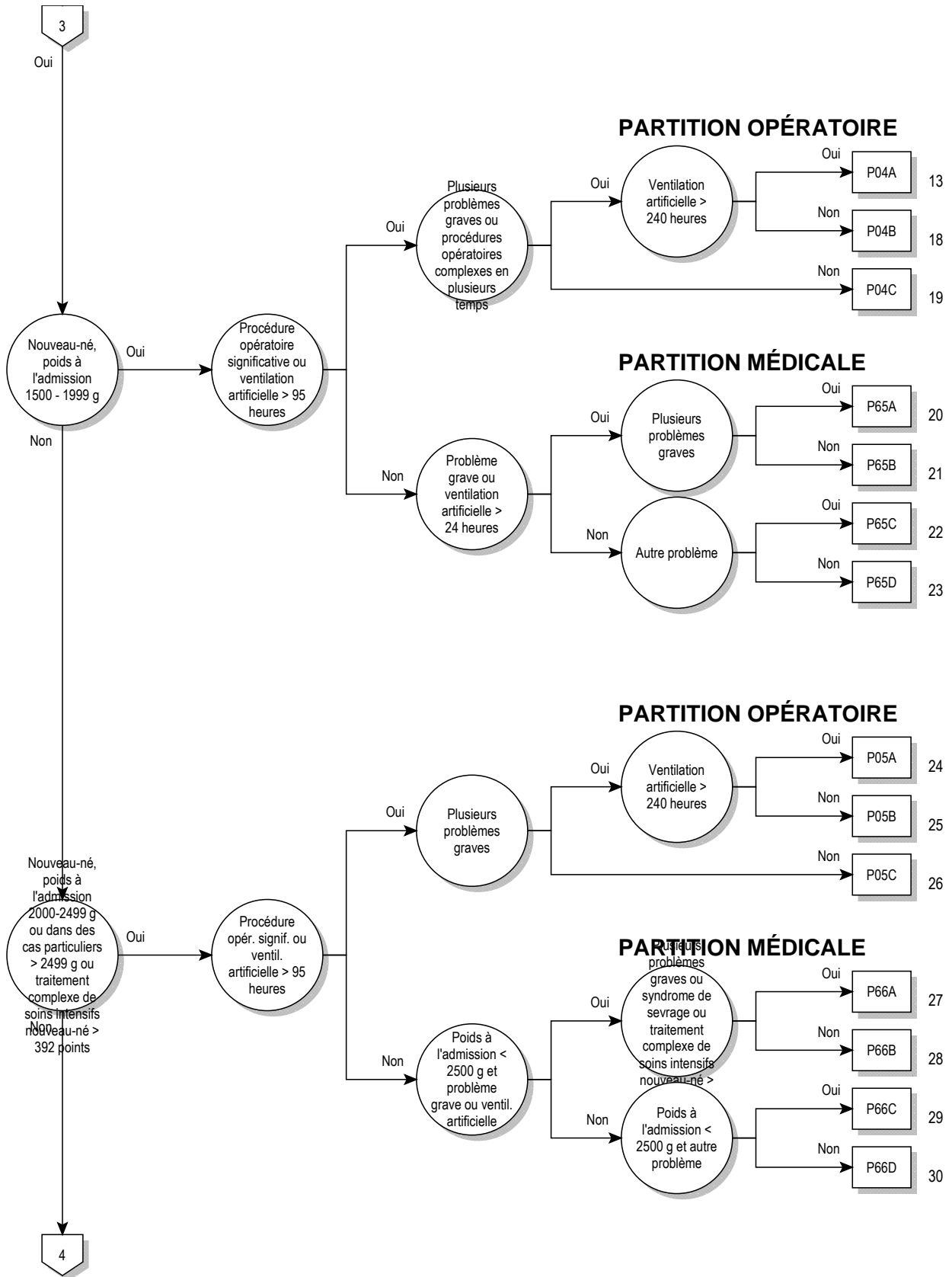

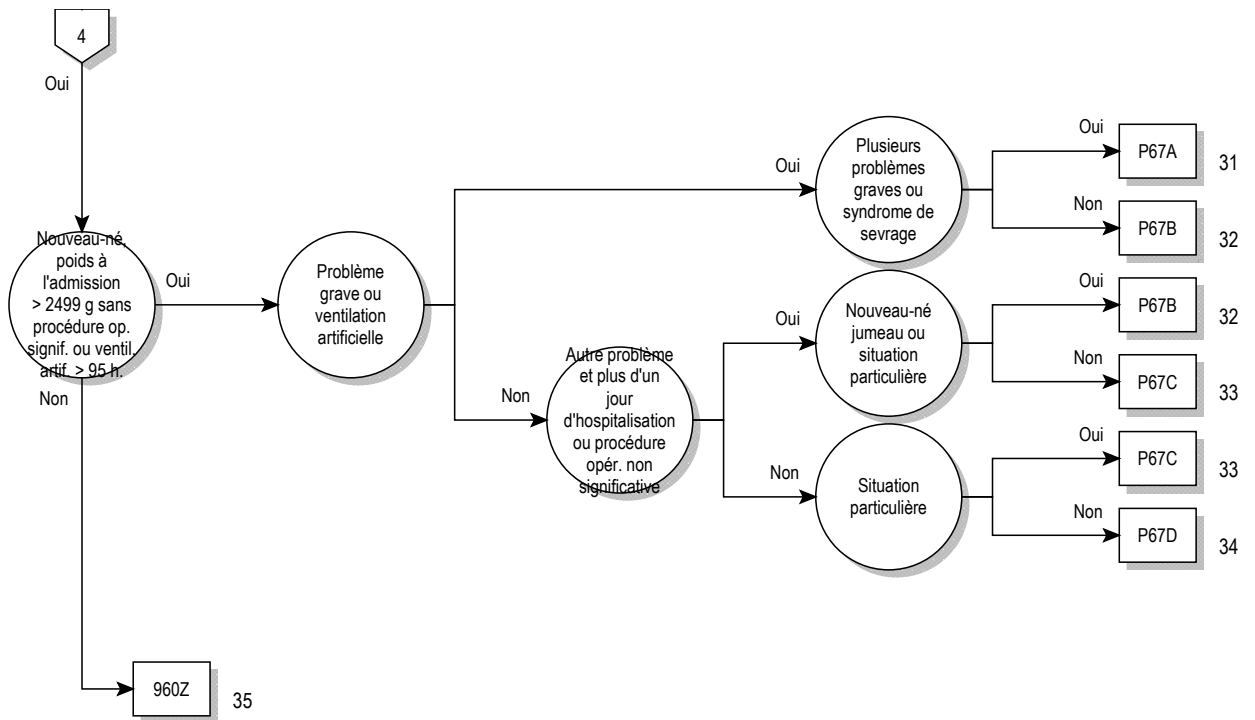

15

logique décisionnelle MDC 15

Diagnostic principal dans le tableau MDC15-0 ou Âge > 0 jours et Âge < 28 jours et procédure pas dans le tableau MDC15-1 ou Âge > 27 jours et Âge < 366 jours et procédure pas dans le tableau MDC15-1 et (Poids à l'admission > 125 g et Poids à l'admission < 2500 g ou diagnostic principal dans le tableau MDC15-0) et Poids à l'admission > 125 g et Poids à l'admission < 2500 g

diagnostic principal pour MDC 15 (MDC15-0)

A33	Tétanos néonatal	P03.5	Fœtus et nouveau-né affectés par un accouchement précipité
P00.0	Fœtus et nouveau-né affectés par des troubles hypertensifs de la mère	P03.6	Fœtus et nouveau-né affectés par des contractions anormales de l'utérus
P00.1	Fœtus et nouveau-né affectés par des maladies rénales et des voies urinaires de la mère	P03.8	Fœtus et nouveau-né affectés par d'autres complications précisées du travail et de l'accouchement
P00.2	Fœtus et nouveau-né affectés par des maladies infectieuses et parasitaires de la mère	P03.9	Fœtus et nouveau-né affectés par une complication du travail et de l'accouchement, sans précision
P00.3	Fœtus et nouveau-né affectés par d'autres maladies circulatoires et respiratoires de la mère	P04.0	Fœtus et nouveau-né affectés par une anesthésie et par une analgésie de la mère, au cours de la grossesse, du travail et de l'accouchement
P00.4	Fœtus et nouveau-né affectés par des troubles nutritionnels de la mère	P04.1	Fœtus et nouveau-né affectés par d'autres médicaments absorbés par la mère
P00.5	Fœtus et nouveau-né affectés par un traumatisme de la mère	P04.2	Fœtus et nouveau-né affectés par le tabagisme de la mère
P00.6	Fœtus et nouveau-né affectés par une intervention chirurgicale chez la mère	P04.3	Fœtus et nouveau-né affectés par l'alcoolisme de la mère
P00.7	Fœtus et nouveau-né affectés par d'autres interventions médicales chez la mère, non classées ailleurs	P04.4	Fœtus et nouveau-né affectés par toxicomanie de la mère
P00.8	Fœtus et nouveau-né affectés par d'autres affections maternelles	P04.5	Fœtus et nouveau-né affectés par une utilisation par la mère de substances chimiques nutritionnelles
P00.9	Fœtus et nouveau-né affectés par une affection maternelle, sans précision	P04.6	Fœtus et nouveau-né affectés par l'exposition de la mère à des substances chimiques de l'environnement
P01.0	Fœtus et nouveau-né affectés par la béance du col	P04.8	Fœtus et nouveau-né affectés par d'autres effets nocifs maternels
P01.1	Fœtus et nouveau-né affectés par la rupture prématurée des membranes	P04.9	Fœtus et nouveau-né affectés par un effet nocif maternel, sans précision
P01.2	Fœtus et nouveau-né affectés par un oligoamnios	P05.0	Faible poids pour l'âge gestationnel
P01.3	Fœtus et nouveau-né affectés par un hydramnios	P05.1	Petite taille pour l'âge gestationnel
P01.4	Fœtus et nouveau-né affectés par une grossesse extra-utérine	P05.2	Malnutrition du fœtus, sans mention de léger ou petit pour l'âge gestationnel
P01.5	Fœtus et nouveau-né affectés par une grossesse multiple	P05.9	Croissance lente du fœtus, sans précision
P01.6	Fœtus et nouveau-né affectés par la mort de la mère	P07.00	Poids extrêmement faible à la naissance: Poids de naissance inférieur à 500 grammes
P01.7	Fœtus et nouveau-né affectés par une présentation anormale avant le travail	P07.01	Poids extrêmement faible à la naissance: Poids de naissance de 500 à moins de 750 grammes
P01.8	Fœtus et nouveau-né affectés par d'autres complications de la grossesse chez la mère	P07.02	Poids extrêmement faible à la naissance: Poids de naissance de 750 à moins de 1000 grammes
P01.9	Fœtus et nouveau-né affectés par une complication de la grossesse chez la mère, sans précision	P07.10	Autres poids faibles à la naissance: Poids de naissance de 1000 à moins de 1250 grammes
P02.0	Fœtus et nouveau-né affectés par placenta praevia	P07.11	Autres poids faibles à la naissance: Poids de naissance de 1250 à moins de 1500 grammes
P02.1	Fœtus et nouveau-né affectés par d'autres formes de décollement et d'hémorragie placentaires	P07.12	Autres poids faibles à la naissance: Poids de naissance de 1500 à moins de 2500 grammes
P02.2	Fœtus et nouveau-né affectés par des anomalies morphologiques et fonctionnelles du placenta, autres et sans précision	P07.2	Immaturité extrême
P02.3	Fœtus et nouveau-né affectés par des syndromes de transfusion placentaire	P07.3	Autres enfants nés avant terme
P02.4	Fœtus et nouveau-né affectés par une procidence du cordon ombilical	P08.0	Enfant exceptionnellement gros
P02.5	Fœtus et nouveau-né affectés par d'autres formes de compression du cordon ombilical	P08.1	Autres enfants gros pour l'âge gestationnel
P02.6	Fœtus et nouveau-né affectés par des affections du cordon ombilical, autres et sans précision	P08.2	Enfant né après terme, qui n'est pas gros pour l'âge gestationnel
P02.7	Fœtus et nouveau-né affectés par une chorio-amnionite	P10.0	Hémorragie sous-durale due à un traumatisme obstétrical
P02.8	Fœtus et nouveau-né affectés par d'autres anomalies des membranes	P10.1	Hémorragie cérébrale due à un traumatisme obstétrical
P02.9	Fœtus et nouveau-né affectés par une anomalie des membranes, sans précision	P10.2	Hémorragie intraventriculaire due à un traumatisme obstétrical
P03.0	Fœtus et nouveau-né affectés par un accouchement et une extraction par le siège	P10.3	Hémorragie sous-arachnoïdienne due à un traumatisme obstétrical
P03.1	Fœtus et nouveau-né affectés par d'autres présentations et positions vicieuses du fœtus et disproportions fœto-pelviennes au cours du travail et de l'accouchement	P10.4	Déchirure de la tente du cervelet due à un traumatisme obstétrical
P03.2	Fœtus et nouveau-né affectés par un accouchement par forceps	P10.8	Autres déchirures et hémorragies intracrâniennes dues à un traumatisme obstétrical
P03.3	Fœtus et nouveau-né affectés par un accouchement par extracteur pneumatique [ventouse]	P10.9	Déchirure et hémorragie intracrâniennes non précisées, dues à un traumatisme obstétrical
P03.4	Fœtus et nouveau-né affectés par un accouchement par césarienne	P11.0	Cœdème cérébral dû à un traumatisme obstétrical
		P11.1	Autres lésions cérébrales précisées, dues à un traumatisme obstétrical
		P11.2	Lésion cérébrale non précisée, due à un traumatisme obstétrical
		P11.9	Lésion du système nerveux central due à un traumatisme obstétrical, sans précision
		P12.0	Céphalématome dû à un traumatisme obstétrical

P12.1	Hématome en chignon dû à un traumatisme obstétrical	P29.8	Autres affections cardio-vasculaires survenant pendant la période périnatale
P12.2	Hémorragie épicrânienne sous-aponévrotique due à un traumatisme obstétrical	P29.9	Affection cardio-vasculaire survenant pendant la période périnatale, sans précision
P12.3	Meurtrissure du cuir chevelu due à un traumatisme obstétrical	P36.0	Sepsis du nouveau-né à streptocoques, groupe B
P12.4	Lésion du cuir chevelu liée à une surveillance électronique continue	P36.1	Sepsis du nouveau-né à streptocoques, autres et sans précision
P12.8	Autres lésions du cuir chevelu dues à un traumatisme obstétrical	P36.2	Sepsis du nouveau-né à staphylocoques dorés
P12.9	Lésion du cuir chevelu due à un traumatisme obstétrical, sans précision	P36.3	Sepsis du nouveau-né à staphylocoques, autres et sans précision
P13.1	Autres lésions du crâne dues à un traumatisme obstétrical	P36.4	Sepsis du nouveau-né à Escherichia coli
P13.2	Lésion du fémur due à un traumatisme obstétrical	P36.5	Sepsis du nouveau-né dû à des anaérobies
P13.3	Lésion d'autres os longs due à un traumatisme obstétrical	P36.8	Autres sepsis bactériens du nouveau-né
P13.4	Fracture de la clavicule due à un traumatisme obstétrical	P36.9	Sepsis bactérien du nouveau-né, sans précision
P13.8	Lésions d'autres parties du squelette dues à un traumatisme obstétrical	P37.5	Candidose néonatale
P13.9	Lésion du squelette due à un traumatisme obstétrical, sans précision	P38	Omphalite du nouveau-né, avec ou sans hémorragie légère
P15.0	Traumatisme obstétrical du foie	P39.0	Mastite infectieuse néonatale
P15.1	Traumatisme obstétrical de la rate	P39.1	Conjonctivite et dacryocystite néonatales
P15.2	Lésion sterno-cléido-mastoïdienne due à un traumatisme obstétrical	P39.2	Infection intra-amniotique du fœtus, non classée ailleurs
P15.3	Lésion de l'œil due à un traumatisme obstétrical	P39.3	Infection néonatale des voies urinaires
P15.4	Lésion faciale due à un traumatisme obstétrical	P39.4	Infection néonatale de la peau
P15.5	Lésion des organes génitaux externes due à un traumatisme obstétrical	P39.8	Autres infections spécifiques précisées de la période périnatale
P15.6	Adiponécrose sous-cutanée due à un traumatisme obstétrical	P39.9	Infection spécifique de la période périnatale, sans précision
P15.8	Autres traumatismes obstétricaux précisés	P50.0	Perte de sang fœtal due à une insertion vélamenteuse du cordon
P15.9	Traumatisme obstétrical, sans précision	P50.1	Perte de sang fœtal due à une rupture du cordon
P20.0	Hypoxie intra-utérine constatée pour la première fois avant le début du travail	P50.2	Perte de sang fœtal d'origine placentaire
P20.1	Hypoxie intra-utérine constatée pour la première fois pendant le travail et l'accouchement	P50.3	Hémorragie vers un jumeau
P20.9	Hypoxie intra-utérine, sans précision	P50.4	Hémorragie vers la circulation maternelle
P22.0	Syndrome de détresse respiratoire du nouveau-né	P50.5	Perte de sang fœtal au niveau de la section du cordon d'un jumeau
P22.1	Tachypnée transitoire du nouveau-né	P50.8	Autres pertes de sang fœtal
P23.0	Pneumonie congénitale due à un agent viral	P50.9	Perte de sang fœtal, sans précision
P23.1	Pneumonie congénitale à Chlamydia	P51.0	Hémorragie ombilicale massive du nouveau-né
P23.2	Pneumonie congénitale à staphylocoques	P51.8	Autres hémorragies ombilicales du nouveau-né
P23.3	Pneumonie congénitale à streptocoques, groupe B	P51.9	Hémorragie ombilicale du nouveau-né, sans précision
P23.4	Pneumonie congénitale à Escherichia coli	P52.0	Hémorragie intraventriculaire (non traumatique), degré 1, du fœtus et du nouveau-né
P23.5	Pneumonie congénitale à Pseudomonas	P52.1	Hémorragie intraventriculaire (non traumatique), degré 2, du fœtus et du nouveau-né
P23.6	Pneumonie congénitale due à d'autres agents bactériens	P52.2	Hémorragie intraventriculaire (non traumatique), degré 3, du fœtus et du nouveau-né
P23.8	Pneumonie congénitale due à d'autres micro-organismes	P52.3	Hémorragie intraventriculaire (non traumatique) du fœtus et du nouveau-né, sans précision
P23.9	Pneumonie congénitale, sans précision	P52.4	Hémorragie intracérébrale (non traumatique) du fœtus et du nouveau-né
P24.1	Aspiration néonatale de liquide amniotique et de mucus	P52.5	Hémorragie sous-arachnoïdienne (non traumatique) du fœtus et du nouveau-né
P24.2	Aspiration néonatale de sang	P52.6	Hémorragie cérébelleuse et de la fosse postérieure (non traumatique) du fœtus et du nouveau-né
P24.3	Aspiration néonatale de lait et d'aliments régurgités	P52.8	Autres hémorragies intracrâniennes (non traumatiques) du fœtus et du nouveau-né
P24.8	Autres syndromes néonataux d'aspiration	P52.9	Hémorragie intracrânienne (non traumatique) du fœtus et du nouveau-né, sans précision
P24.9	Syndrome néonatal d'aspiration, sans précision	P54.0	Hématémèse néonatale
P25.0	Emphysème interstitiel survenant pendant la période périnatale	P54.1	Mélanéa néonatal
P25.1	Pneumothorax survenant pendant la période périnatale	P54.2	Hémorragie rectale néonatale
P25.2	Pneumomédiastin survenant pendant la période périnatale	P54.3	Autres hémorragies gastro-intestinales néonatales
P25.3	Pneumopéricarde survenant pendant la période périnatale	P54.4	Hémorragie surrénalienne néonatale
P25.8	Autres affections apparentées à l'emphysème interstitiel survenant pendant la période périnatale	P54.5	Hémorragie cutanée néonatale
P26.0	Hémorragie trachéobronchique survenant pendant la période périnatale	P54.6	Hémorragie vaginale néonatale
P26.1	Hémorragie pulmonaire massive survenant pendant la période périnatale	P54.8	Autres hémorragies néonatales précisées
P26.8	Autres hémorragies pulmonaires survenant pendant la période périnatale	P54.9	Hémorragie néonatale, sans précision
P26.9	Hémorragie pulmonaire non précisée survenant pendant la période périnatale	P56.0	Anasarque fœtoplacentaire due à une iso-immunisation
P28.0	Atélectasie primitive du nouveau-né	P56.9	Anasarque fœtoplacentaire due à des maladies hémolytiques, autres et sans précision
P28.1	Atélectasies du nouveau-né, autres et sans précision	P57.0	Ictère nucléaire dû à une iso-immunisation
P28.9	Affection respiratoire du nouveau-né, sans précision	P57.8	Autres formes précisées d'ictère nucléaire
P29.0	Insuffisance cardiaque néonatale	P57.9	Ictère nucléaire, sans précision
P29.1	Arythmie cardiaque néonatale	P58.0	Ictère néonatal dû à des contusions
P29.2	Hypertension néonatale	P58.1	Ictère néonatal dû à un saignement
P29.3	Persistance de la circulation fœtale	P58.2	Ictère néonatal dû à une infection
P29.4	Ischémie transitoire du myocarde du nouveau-né		

P58.3	Ictère néonatal dû à une polycythémie	P83.2	Anasarque fœtoplacentaire non due à une maladie hémolytique
P58.4	Ictère néonatal dû à des médicaments ou des toxines transmis par la mère ou administrés au nouveau-né	P93	Réactions et intoxications médicamenteuses du fœtus et du nouveau-né
P58.5	Ictère néonatal dû à une déglutition de sang maternel	P94.1	Hypertonie congénitale
P58.8	Ictère néonatal dû à d'autres hémolyses excessives précisées	P94.8	Autres anomalies du tonus musculaire du nouveau-né
P58.9	Ictère néonatal dû à une hémolyse excessive, sans précision	P94.9	Anomalie du tonus musculaire du nouveau-né, sans précision
P59.0	Ictère néonatal associé à un accouchement avant terme	P95	Mort fœtale de cause non précisée
P59.8	Ictère néonatal dû à d'autres causes précisées	P96.0	Insuffisance rénale congénitale
P59.9	Ictère néonatal, sans précision	P96.1	Symptômes néonataux de privation dus à la toxicomanie de la mère
P61.1	Polycythémie du nouveau-né	P96.2	Symptômes de privation d'une utilisation thérapeutique de médicaments chez le nouveau-né
P61.8	Autres affections hématologiques précisées de la période périnatale	P96.3	Retard de fermeture des sutures crâniennes
P61.9	Affection hématologique de la période périnatale, sans précision	P96.4	Interruption de la grossesse source d'affections chez le fœtus et le nouveau-né
P70.0	Syndrome de l'enfant dont la mère a un diabète de la grossesse	P96.5	Complications consécutives à des actes à visée diagnostique et thérapeutique intra-utérins, non classées ailleurs
P70.1	Syndrome de l'enfant de mère diabétique	P96.8	Autres affections précisées dont l'origine se situe dans la période périnatale
P75	Occlusion intestinale due à un bouchon de méconium au cours de fibrose kystique {E84.1}	P96.9	Affection dont l'origine se situe dans la période périnatale, sans précision
P76.0	Syndrome du bouchon méconial	Z38.0	Enfant unique, né à l'hôpital
P78.0	Perforation intestinale périnatale	Z38.1	Enfant unique, né hors d'un hôpital
P78.1	Autres péritonites néonatales	Z38.2	Enfant unique, lieu de naissance non précisé
P78.2	Hématémèse et mélæna néonataux dus à une déglutition de sang maternel	Z38.3	Jumeaux, nés à l'hôpital
P80.0	Syndrome hypothermique du nouveau-né	Z38.4	Jumeaux, nés hors d'un hôpital
P80.8	Autres formes d'hypothermie du nouveau-né	Z38.5	Jumeaux, lieu de naissance non précisé
P80.9	Hypothermie du nouveau-né, sans précision	Z38.6	Autres naissances multiples, enfants nés à l'hôpital
P81.0	Hyperthermie du nouveau-né due à l'environnement	Z38.7	Autres naissances multiples, enfants nés hors d'un hôpital
P81.8	Autres troubles précisés de la régulation thermique du nouveau-né	Z38.8	Autre naissances multiples, lieu de naissance non précisé
P81.9	Trouble de la régulation thermique du nouveau-né, sans précision		
P83.0	Sclérome du nouveau-né		

procédure pour MDC 15 (MDC15-1)

33.50↔	Transplantation pulmonaire, SAP	41.0b.23↔	Transplantation de cellules souches hématopoïétiques de sang périphérique, allogène, donneur apparenté, non HLA identique
33.51↔	Transplantation pulmonaire unilatérale	41.0b.24↔	Transplantation de cellules souches hématopoïétiques de sang périphérique, allogène, donneur non apparenté, HLA identique
33.52↔	Transplantation pulmonaire bilatérale	41.0b.25↔	Transplantation de cellules souches hématopoïétiques de sang périphérique, allogène, donneur non apparenté, non HLA identique
33.53↔	Retransplantation pulmonaire durant la même hospitalisation	41.0b.31↔	Transplantation de cellules souches hématopoïétiques de sang du cordon ombilical, autologue
33.6x.00↔	Transplantation combinée coeur-poumons, SAP	41.0b.32↔	Transplantation de cellules souches hématopoïétiques de sang du cordon ombilical, pour transplantation allogène, donneur apparenté, HLA identique
33.6x.10↔	Retransplantation combinée coeur-poumons durant la même hospitalisation	41.0b.33↔	Transplantation de cellules souches hématopoïétiques de sang du cordon ombilical, pour transplantation allogène, donneur apparenté, non HLA identique
33.6x.99↔	Transplantation combinée coeur-poumons, autre	41.0b.34↔	Transplantation de cellules souches hématopoïétiques de sang du cordon ombilical, pour transplantation allogène, donneur non apparenté, HLA identique
37.51.00↔	Transplantation cardiaque, SAP	41.0b.35↔	Transplantation de cellules souches hématopoïétiques de sang du cordon ombilical, pour transplantation allogène, donneur non apparenté, non HLA identique
37.51.10↔	Transplantation cardiaque	41.0d↔	Prélèvement et transplantation de cellules souches hématopoïétiques, autres
37.51.20↔	Retransplantation cardiaque durant la même hospitalisation	50.50↔	Transplantation hépatique, SAP
37.51.99↔	Transplantation cardiaque, autre	50.52↔	Transplantation hépatique, greffe de foie entier
41.00↔	Prélèvement et transplantation de cellules souches hématopoïétiques, SAP	50.53↔	Transplantation hépatique, greffe de foie partagé [split liver]
41.0b.09↔	Transplantation de cellules souches hématopoïétiques, autres	50.59↔	Transplantation hépatique, autre
41.0b.11↔	Transplantation de cellules souches hématopoïétiques de moelle osseuse, autologue	84.92↔	Séparation de jumeaux siamois égaux
41.0b.12↔	Transplantation de cellules souches hématopoïétiques de moelle osseuse, allogène, donneur apparenté, HLA identique	84.93↔	Séparation de jumeaux siamois inégaux
41.0b.13↔	Transplantation de cellules souches hématopoïétiques de moelle osseuse, allogène, donneur apparenté, non HLA identique		
41.0b.14↔	Transplantation de cellules souches hématopoïétiques de moelle osseuse, allogène, donneur non apparenté, HLA identique		
41.0b.15↔	Transplantation de cellules souches hématopoïétiques de moelle osseuse, allogène, donneur non apparenté, non HLA identique		
41.0b.21↔	Transplantation de cellules souches hématopoïétiques de sang périphérique, autologue		
41.0b.22↔	Transplantation de cellules souches hématopoïétiques de sang périphérique, allogène, donneur apparenté, HLA identique		

ADRG P02 Interventions cardi thoraciques ou vasculaires chez le nouveau-né

Procédure dans le tableau P02-1

DRG P02A Interventions cardi thoraciques ou vasculaires chez le nouveau-né avec ventilation artificielle > 240 heures

Durée de la ventilation artificielle > 95 heures et Durée de la ventilation artificielle > 240 heures

DRG P02B Interventions cardi thoraciques ou vasculaires chez le nouveau-né, ventilation artificielle > 95 heures

Durée de la ventilation artificielle > 95 heures

DRG P02C Interventions cardi thoraciques ou vasculaires chez le nouveau-né**procédure P02-1**

35.31↔	Opérations de muscle papillaire	35.70↔	Autre réparation non précisée de communication septale intracardiaque, non précisée
35.32↔	Opérations de cordages tendineux	35.71↔	Autre réparation non précisée de communication interauriculaire
35.34↔	Infundibulectomie	35.72.00↔	Réparation de communication interventriculaire, SAP
35.35.00↔	Opération de trabécules cardiaques, SAP	35.72.10↔	Fermeture de communication interventriculaire acquise
35.35.09↔	Opération de trabécules cardiaques, autre	35.72.99↔	Réparation de communication interventriculaire, autre
35.35.10↔	Réséction fibreuse ou musculaire sous-valvulaire de la valve aortique	35.73↔	Autre réparation non précisée de défaut des coussinets indocardiens (canal AV)
35.36.00↔	Réséction supra valvulaire, valve cardiaque, SAP	35.81↔	Correction totale de la tétralogie de Fallot
35.36.09↔	Réséction supra valvulaire, valve cardiaque, autre	35.82↔	Correction de retour (connexion) veineux pulmonaire anormal total
35.36.11↔	Réséction supra valvulaire, valve aortique	35.83↔	Correction totale de tronc artériel commun (truncus arteriosus)
35.36.21↔	Réséction supra valvulaire, valve pulmonaire	35.84↔	Correction totale de transposition de gros vaisseaux, NCA
35.39↔	Opérations des structures adjacentes aux valves cardiaques, autre	35.85↔	Intervention de Norwood de type I
35.41.00↔	Élargissement de communication interauriculaire existante, SAP	35.91↔	Transposition (détournement) interauriculaire du retour veineux
35.41.10↔	Élargissement de communication interauriculaire existante, technique à ciel ouvert	35.92↔	Création de conduit entre ventricule droit et artère pulmonaire
35.41.20↔	Élargissement de communication interauriculaire existante, technique fermée	35.93↔	Création de conduit entre ventricule gauche et aorte
35.41.99↔	Élargissement de communication interauriculaire existante, autre	35.94↔	Création de conduit entre oreillette et artère pulmonaire
35.42.00↔	Création de communication septale intracardiaque, SAP	35.95↔	Révision d'opération corrective du coeur
35.42.10↔	Création de communication septale intracardiaque, technique à ciel ouvert	35.98.00↔	Autres opérations des septa du coeur, SAP
35.42.20↔	Création de communication septale intracardiaque, technique fermée	35.98.10↔	Fermeture transluminale percutanée de communication interauriculaire, SAP
35.42.99↔	Création de communication septale intracardiaque, autre	35.98.11↔	Fermeture transluminale percutanée de communication interauriculaire (un dispositif de fermeture)
35.43.00↔	Élargissement de communication interventriculaire existante, SAP	35.98.12↔	Fermeture transluminale percutanée de communication interauriculaire (plus d'un dispositif de fermeture)
35.43.10↔	Élargissement de communication interventriculaire existante, technique à ciel ouvert	35.98.19↔	Fermeture transluminale percutanée de communication interauriculaire, autre
35.43.20↔	Élargissement de communication interventriculaire existante, technique fermée	35.98.30↔	Fermeture transluminale percutanée de communication interventriculaire
35.43.99↔	Élargissement de communication interventriculaire existante, autre	35.98.99↔	Autres opérations des septa du coeur, autre
35.50↔	Réparation de communication septale intracardiaque non précisée, avec prothèse	35.99↔	Autres opérations des valves du coeur
35.51↔	Réparation de communication interauriculaire avec prothèse, technique ouverte	35.a1.00↔	Valvulotomie de la valve aortique, SAP
35.53↔	Réparation de communication interventriculaire avec prothèse, par voie ouverte	35.a1.09↔	Valvulotomie de la valve aortique, autres
35.54↔	Réparation de défaut des coussinets endocardiens (canal AV), avec prothèse	35.a1.11↔	Valvulotomie de la valve aortique avec sternotomie totale comme voie d'abord
35.55↔	Réparation de communication interventriculaire avec prothèse, fermée	35.a1.12↔	Valvulotomie de la valve aortique avec thoracotomie mini-invasive (sternotomie partielle supérieure, thoracotomie latérale) comme voie d'abord
35.60↔	Réparation de communication septale intracardiaque non précisée, avec greffe de tissu	35.a1.13↔	Valvulotomie de la valve aortique, par voie endovasculaire
35.61↔	Réparation de communication interauriculaire, avec greffe de tissu	35.a1.14↔	Valvulotomie de la valve aortique, guidée par cathéter, par voie transapicale
35.62↔	Réparation de communication interventriculaire avec greffe de tissu	35.a2.00↔	Valvulotomie de la valve mitrale, SAP
35.63↔	Réparation de défauts des coussinets endocardiens (canal AV), avec greffe de tissu	35.a2.09↔	Valvulotomie de la valve mitrale, autres
		35.a2.11↔	Valvulotomie de la valve mitrale avec sternotomie totale comme voie d'abord
		35.a2.12↔	Valvulotomie de la valve mitrale avec thoracotomie mini-invasive (sternotomie partielle supérieure, thoracotomie latérale) comme voie d'abord
		35.a2.13↔	Valvulotomie de la valve mitrale, par voie endovasculaire
		35.a2.14↔	Valvulotomie de la valve mitrale, guidée par cathéter, par voie transapicale

35.a3.00↔	Valvulotomie de la valve pulmonaire, SAP	35.d3.12↔	Annuloplastie de la valve pulmonaire, avec thoracotomie mini-invasive (sternotomie partielle supérieure, thoracotomie latérale) comme voie d'abord
35.a3.09↔	Valvulotomie de la valve pulmonaire, autres	35.d3.13↔	Annuloplastie de la valve pulmonaire, par voie endovasculaire
35.a3.11↔	Valvulotomie de la valve pulmonaire avec sternotomie totale comme voie d'abord	35.d3.14↔	Annuloplastie de la valve pulmonaire, guidée par cathéter, par voie transapicale
35.a3.12↔	Valvulotomie de la valve pulmonaire avec thoracotomie mini-invasive (sternotomie partielle supérieure, thoracotomie latérale) comme voie d'abord	35.d4.00↔	Annuloplastie de la valve tricuspide
35.a3.13↔	Valvulotomie de la valve pulmonaire, par voie endovasculaire	35.d4.09↔	Annuloplastie de la valve tricuspide
35.a3.14↔	Valvulotomie de la valve pulmonaire, guidée par cathéter, par voie transapicale	35.d4.11↔	Annuloplastie de la valve tricuspide, avec sternotomie totale comme voie d'abord
35.a4.00↔	Valvulotomie de la valve tricuspide, SAP	35.d4.12↔	Annuloplastie de la valve tricuspide, avec thoracotomie mini-invasive (sternotomie partielle supérieure, thoracotomie latérale) comme voie d'abord
35.a4.09↔	Valvulotomie de la valve tricuspide, autres	35.d4.13↔	Annuloplastie de la valve tricuspide, par voie endovasculaire
35.a4.11↔	Valvulotomie de la valve tricuspide avec sternotomie totale comme voie d'abord	35.d4.14↔	Annuloplastie de la valve tricuspide, guidée par cathéter, par voie transapicale
35.a4.12↔	Valvulotomie de la valve tricuspide avec thoracotomie mini-invasive (sternotomie partielle supérieure, thoracotomie latérale) comme voie d'abord	35.e1.11↔	Valvuloplastie de la valve aortique avec sternotomie totale comme voie d'abord
35.a4.13↔	Valvulotomie de la valve tricuspide, par voie endovasculaire	35.e1.12↔	Valvuloplastie de la valve aortique avec thoracotomie mini-invasive (sternotomie partielle supérieure, thoracotomie latérale) comme voie d'abord
35.a4.14↔	Valvulotomie de la valve tricuspide, guidée par cathéter, par voie transapicale	35.e2.11↔	Valvuloplastie de la valve mitrale avec sternotomie totale comme voie d'abord
35.c1.00↔	Reconstruction des cuspidés de la valve aortique, SAP	35.e2.12↔	Valvuloplastie de la valve mitrale avec thoracotomie mini-invasive (sternotomie partielle supérieure, thoracotomie latérale) comme voie d'abord
35.c1.09↔	Reconstruction des cuspidés de la valve aortique, autres	35.e3.11↔	Valvuloplastie de la valve pulmonaire avec sternotomie totale comme voie d'abord
35.c1.11↔	Reconstruction des cuspidés de la valve aortique, avec sternotomie totale comme voie d'abord	35.e3.12↔	Valvuloplastie de la valve pulmonaire avec thoracotomie mini-invasive (sternotomie partielle supérieure, thoracotomie latérale) comme voie d'abord
35.c1.12↔	Valvuloplastie de la valve aortique avec thoracotomie mini-invasive (sternotomie partielle supérieure, thoracotomie latérale) comme voie d'abord	35.e4.11↔	Valvuloplastie de la valve tricuspide avec sternotomie totale comme voie d'abord
35.c2.00↔	Reconstruction des cuspidés de la valve mitrale, SAP	35.e4.12↔	Valvuloplastie de la valve tricuspide avec thoracotomie mini-invasive (sternotomie partielle supérieure, thoracotomie latérale) comme voie d'abord
35.c2.09↔	Reconstruction des cuspidés de la valve mitrale, autres	35.f1.00↔	Remplacement de la valve aortique par une prothèse valvulaire ou par une prothèse vasculaire avec valve, SAP
35.c2.11↔	Reconstruction des cuspidés de la valve mitrale, avec sternotomie totale comme voie d'abord	35.f1.09↔	Remplacement de la valve aortique par une prothèse valvulaire ou par une prothèse vasculaire avec valve, autres
35.c2.12↔	Reconstruction des cuspidés de la valve mitrale, avec thoracotomie mini-invasive (sternotomie partielle supérieure, thoracotomie latérale) comme voie d'abord	35.f1.11↔	Remplacement de la valve aortique par allogreffe (homogreffe), avec sternotomie totale comme voie d'abord
35.c3.00↔	Reconstruction des cuspidés de la valve pulmonaire, SAP	35.f1.12↔	Remplacement de la valve aortique par allogreffe (homogreffe), avec thoracotomie mini-invasive (sternotomie partielle supérieure, thoracotomie latérale) comme voie d'abord
35.c3.09↔	Reconstruction des cuspidés de la valve pulmonaire, autres	35.f1.21↔	Remplacement de la valve aortique par xéno greffe (bioprothèse), avec sternotomie totale comme voie d'abord
35.c3.11↔	Reconstruction des cuspidés de la valve pulmonaire, avec sternotomie totale comme voie d'abord	35.f1.22↔	Remplacement de la valve aortique par xéno greffe (bioprothèse), avec thoracotomie mini-invasive (sternotomie partielle supérieure, thoracotomie latérale) comme voie d'abord
35.c3.12↔	Reconstruction des cuspidés de la valve pulmonaire, avec thoracotomie mini-invasive (sternotomie partielle supérieure, thoracotomie latérale) comme voie d'abord	35.f1.24↔	Remplacement de la valve aortique par xéno greffe (bioprothèse), par voie transapicale
35.c4.00↔	Reconstruction des cuspidés de la valve tricuspide, SAP	35.f1.25↔	Remplacement de la valve aortique par xéno greffe (bioprothèse), par voie transapicale, avec utilisation d'un système d'abord et d'obturation apical percutané
35.c4.09↔	Reconstruction des cuspidés de la valve tricuspide, autres	35.f1.31↔	Remplacement de la valve aortique par xéno greffe, sans stent, avec sternotomie totale comme voie d'abord
35.c4.11↔	Reconstruction des cuspidés de la valve tricuspide, avec sternotomie totale comme voie d'abord	35.f1.32↔	Remplacement de valve aortique par xéno greffe, sans stent, avec thoracotomie mini-invasive (sternotomie partielle supérieure, thoracotomie latérale) comme voie d'abord
35.c4.12↔	Reconstruction des cuspidés de la valve tricuspide, avec thoracotomie mini-invasive (sternotomie partielle supérieure, thoracotomie latérale) comme voie d'abord	35.f1.34↔	Remplacement de la valve aortique par xéno greffe, sans stent, par voie transapicale
35.d1.00↔	Annuloplastie de la valve aortique, SAP	35.f1.35↔	Remplacement de la valve aortique par xéno greffe, sans stent, par voie transapicale, avec utilisation d'un système d'abord et d'obturation apical percutané
35.d1.09↔	Annuloplastie de la valve aortique, autre	35.f1.41↔	Remplacement de la valve aortique par xéno greffe auto-expansible, sans suture, avec sternotomie totale comme voie d'abord
35.d1.11↔	Annuloplastie de la valve aortique avec sternotomie totale comme voie d'abord	35.f1.42↔	Remplacement de valve aortique par xéno greffe auto-expansible, sans suture, avec thoracotomie mini-invasive (sternotomie partielle supérieure, thoracotomie latérale) comme voie d'abord
35.d1.12↔	Annuloplastie de la valve aortique avec thoracotomie mini-invasive (sternotomie partielle supérieure, thoracotomie latérale) comme voie d'abord		
35.d1.13↔	Annuloplastie de la valve aortique, par voie endovasculaire		
35.d1.14↔	Annuloplastie de la valve aortique, guidée par cathéter, par voie transapicale		
35.d2.00↔	Annuloplastie de la valve mitrale, SAP		
35.d2.09↔	Annuloplastie de la valve mitrale, autre		
35.d2.11↔	Annuloplastie de la valve mitrale, avec sternotomie totale comme voie d'abord		
35.d2.12↔	Annuloplastie de la valve mitrale, avec thoracotomie mini-invasive (sternotomie partielle supérieure, thoracotomie latérale) comme voie d'abord		
35.d2.14↔	Annuloplastie de la valve mitrale, guidée par cathéter, par voie transapicale		
35.d3.00↔	Annuloplastie de la valve pulmonaire, SAP		
35.d3.09↔	Annuloplastie de la valve pulmonaire, autre		
35.d3.11↔	Annuloplastie de la valve pulmonaire, avec sternotomie totale comme voie d'abord		

35.f1.44↔	Remplacement de la valve aortique par xéno greffe auto-expansible, sans suture, par voie transapicale	35.f3.62↔	Remplacement de la valve pulmonaire par prothèse vasculaire avec valve, biologique avec thoracotomie mini-invasive (sternotomie partielle supérieure, thoracotomie latérale) comme voie d'abord
35.f1.45↔	Remplacement de la valve aortique par xéno greffe auto-expansible, sans suture, par voie transapicale, avec utilisation d'un système d'abord et d'obturation apical percutané	35.f3.71↔	Remplacement de la valve pulmonaire par prothèse vasculaire avec valve, biologique, avec sternotomie totale comme voie d'abord
35.f1.51↔	Remplacement de la valve aortique par prothèse mécanique, avec sternotomie totale comme voie d'abord	35.f3.72↔	Remplacement de la valve pulmonaire par prothèse vasculaire avec valve, mécanique, avec thoracotomie mini-invasive (sternotomie partielle supérieure, thoracotomie latérale) comme voie d'abord
35.f1.52↔	Remplacement de la valve aortique par prothèse mécanique, avec thoracotomie mini-invasive (sternotomie partielle supérieure, thoracotomie latérale) comme voie d'abord	35.f4.00↔	Remplacement de la valve tricuspide par prothèse valvulaire, SAP
35.f1.61↔	Remplacement de la valve aortique par prothèse vasculaire avec valve, biologique, avec sternotomie totale comme voie d'abord	35.f4.09↔	Remplacement de la valve tricuspide par prothèse valvulaire, autres
35.f1.62↔	Remplacement de la valve aortique par prothèse vasculaire avec valve, biologique avec thoracotomie mini-invasive (sternotomie partielle supérieure, thoracotomie latérale) comme voie d'abord	35.f4.11↔	Remplacement de la valve tricuspide par allogreffe (homogreffe), avec sternotomie totale comme voie d'abord
35.f1.71↔	Remplacement de la valve aortique par prothèse vasculaire avec valve, mécanique, avec sternotomie totale comme voie d'abord	35.f4.12↔	Remplacement de la valve tricuspide par allogreffe (homogreffe), avec thoracotomie mini-invasive (sternotomie partielle supérieure, thoracotomie latérale) comme voie d'abord
35.f1.72↔	Remplacement de la valve aortique par prothèse vasculaire avec valve, mécanique, avec thoracotomie mini-invasive (sternotomie partielle supérieure, thoracotomie latérale) comme voie d'abord	35.f4.21↔	Remplacement de la valve tricuspide par xéno greffe (bioprothèse), avec sternotomie totale comme voie d'abord
35.f2.00↔	Remplacement de la valve mitrale par prothèse valvulaire, SAP	35.f4.22↔	Remplacement de la valve tricuspide par xéno greffe (bioprothèse), avec thoracotomie mini-invasive (sternotomie partielle supérieure, thoracotomie latérale) comme voie d'abord
35.f2.09↔	Remplacement de la valve mitrale par prothèse valvulaire, autres	35.f4.23↔	Remplacement de la valve tricuspide par xéno greffe (bioprothèse), par voie endovasculaire
35.f2.11↔	Remplacement de la valve mitrale par allogreffe (homogreffe), avec sternotomie totale comme voie d'abord	35.f4.24↔	Remplacement de la valve tricuspide par xéno greffe (bioprothèse), par voie transapicale
35.f2.12↔	Remplacement de la valve mitrale par allogreffe (homogreffe), avec thoracotomie mini-invasive (sternotomie partielle supérieure, thoracotomie latérale) comme voie d'abord	35.f4.31↔	Remplacement de la valve tricuspide par xéno greffe, sans stent, avec sternotomie totale comme voie d'abord
35.f2.21↔	Remplacement de la valve mitrale par xéno greffe (bioprothèse), avec sternotomie totale comme voie d'abord	35.f4.32↔	Remplacement de la valve tricuspide par xéno greffe, sans stent, avec thoracotomie mini-invasive (sternotomie partielle supérieure, thoracotomie latérale) comme voie d'abord
35.f2.22↔	Remplacement de la valve mitrale par xéno greffe (bioprothèse), avec thoracotomie mini-invasive (sternotomie partielle supérieure, thoracotomie latérale) comme voie d'abord	35.f4.33↔	Remplacement de la valve tricuspide par xéno greffe, sans stent, par voie endovasculaire
35.f2.31↔	Remplacement de la valve mitrale par xéno greffe, sans stent, avec sternotomie totale comme voie d'abord	35.f4.34↔	Remplacement de la valve tricuspide par xéno greffe, sans stent, par voie transapicale
35.f2.32↔	Remplacement de la valve mitrale par xéno greffe, sans stent, avec thoracotomie mini-invasive (sternotomie partielle supérieure, thoracotomie latérale) comme voie d'abord	35.f4.51↔	Remplacement de la valve tricuspide par prothèse mécanique, avec sternotomie totale comme voie d'abord
35.f2.51↔	Remplacement de la valve mitrale par prothèse mécanique, avec sternotomie totale comme voie d'abord	35.f4.52↔	Remplacement de la valve tricuspide par prothèse mécanique, avec thoracotomie mini-invasive (sternotomie partielle supérieure, thoracotomie latérale) comme voie d'abord
35.f2.52↔	Remplacement de la valve mitrale par prothèse mécanique, avec thoracotomie mini-invasive (sternotomie partielle supérieure, thoracotomie latérale) comme voie d'abord	35.g0↔	Révision d'un remplacement de la valve, SAP
35.f3.00↔	Remplacement de la valve pulmonaire par prothèse valvulaire ou prothèse vasculaire avec valve, SAP	35.g1.11↔	Révision d'un remplacement de la valve aortique, avec sternotomie totale comme voie d'abord
35.f3.09↔	Remplacement de la valve pulmonaire par prothèse valvulaire ou prothèse vasculaire avec valve, autres	35.g1.12↔	Révision d'un remplacement de la valve aortique, avec thoracotomie mini-invasive (sternotomie partielle supérieure, thoracotomie latérale) comme voie d'abord
35.f3.11↔	Remplacement de la valve pulmonaire par allogreffe (homogreffe), avec sternotomie totale comme voie d'abord	35.g1.13↔	Révision d'un remplacement de la valve aortique, par voie endovasculaire
35.f3.12↔	Remplacement de la valve pulmonaire par allogreffe (homogreffe), avec thoracotomie mini-invasive (sternotomie partielle supérieure, thoracotomie latérale) comme voie d'abord	35.g1.14↔	Révision d'un remplacement de la valve aortique, par voie transapicale
35.f3.21↔	Remplacement de la valve pulmonaire par xéno greffe (bioprothèse), avec sternotomie totale comme voie d'abord	35.g2.11↔	Révision d'un remplacement de la valve mitrale, avec sternotomie totale comme voie d'abord
35.f3.22↔	Remplacement de la valve pulmonaire par xéno greffe (bioprothèse), avec thoracotomie mini-invasive (sternotomie partielle supérieure, thoracotomie latérale) comme voie d'abord	35.g2.12↔	Révision d'un remplacement de la valve mitrale, avec thoracotomie mini-invasive (sternotomie partielle supérieure, thoracotomie latérale) comme voie d'abord
35.f3.31↔	Remplacement de la valve pulmonaire par xéno greffe, sans stent, avec sternotomie totale comme voie d'abord	35.g2.13↔	Révision d'un remplacement de la valve mitrale, par voie endovasculaire
35.f3.32↔	Remplacement de la valve pulmonaire par xéno greffe, sans stent, avec thoracotomie mini-invasive (sternotomie partielle supérieure, thoracotomie latérale) comme voie d'abord	35.g2.14↔	Révision d'un remplacement de la valve mitrale, par voie transapicale
35.f3.51↔	Remplacement de la valve pulmonaire par prothèse mécanique, avec sternotomie totale comme voie d'abord	35.g3.11↔	Révision d'un remplacement de la valve pulmonaire, avec sternotomie totale comme voie d'abord
35.f3.52↔	Remplacement de la valve pulmonaire par prothèse mécanique, avec thoracotomie mini-invasive (sternotomie partielle supérieure, thoracotomie latérale) comme voie d'abord	35.g3.12↔	Révision d'un remplacement de la valve pulmonaire, avec thoracotomie mini-invasive (sternotomie partielle supérieure, thoracotomie latérale) comme voie d'abord
35.f3.61↔	Remplacement de la valve pulmonaire par prothèse vasculaire avec valve, biologique, avec sternotomie totale comme voie d'abord	35.g3.13↔	Révision d'un remplacement de la valve pulmonaire, par voie endovasculaire
		35.g3.14↔	Révision d'un remplacement de la valve pulmonaire, par voie transapicale
		35.g4.11↔	Révision d'un remplacement de la valve tricuspide, avec sternotomie totale comme voie d'abord

35.g4.12↔	Révision d'un remplacement de la valve tricuspide, avec thoracotomie mini-invasive (sternotomie partielle supérieure, thoracotomie latérale) comme voie d'abord	35.h2.21↔	Retrait d'une prothèse valvulaire mitrale ainsi qu'implantation d'une xénogreffe (bioprothèse), avec sternotomie totale comme voie d'abord
35.g4.13↔	Révision d'un remplacement de la valve tricuspide, par voie endovasculaire	35.h2.22↔	Retrait d'une prothèse valvulaire mitrale ainsi qu'implantation d'une xénogreffe (bioprothèse), avec thoracotomie mini-invasive (sternotomie partielle supérieure, thoracotomie latérale) comme voie d'abord
35.g4.14↔	Révision d'un remplacement de la valve tricuspide, par voie transapicale	35.h2.23↔	Retrait d'une prothèse valvulaire mitrale ainsi qu'implantation d'une xénogreffe (bioprothèse), par voie endovasculaire
35.g9↔	Révision d'un remplacement de valve cardiaque, autres	35.h2.24↔	Retrait d'une prothèse valvulaire mitrale ainsi qu'implantation d'une xénogreffe (bioprothèse), par voie transapicale
35.h1.00↔	Retrait avec implantation d'une nouvelle prothèse valvulaire aortique ou d'une prothèse vasculaire avec valve, SAP	35.h2.31↔	Retrait d'une prothèse valvulaire mitrale ainsi qu'implantation d'une xénogreffe, sans stent, avec sternotomie totale comme voie d'abord
35.h1.09↔	Retrait avec implantation d'une nouvelle prothèse valvulaire aortique ou d'une prothèse vasculaire avec valve, autres	35.h2.32↔	Retrait d'une prothèse valvulaire mitrale ainsi qu'implantation d'une xénogreffe, sans stent, avec thoracotomie mini-invasive (sternotomie partielle supérieure, thoracotomie latérale) comme voie d'abord
35.h1.11↔	Retrait d'une prothèse valvulaire aortique ainsi qu'implantation d'une allogreffe (homogreffe), avec sternotomie totale comme voie d'abord	35.h2.33↔	Retrait d'une prothèse valvulaire mitrale ainsi qu'implantation d'une xénogreffe, sans stent, par voie endovasculaire
35.h1.12↔	Retrait d'une prothèse valvulaire aortique ainsi qu'implantation d'une allogreffe (homogreffe), avec thoracotomie mini-invasive (sternotomie partielle supérieure, thoracotomie latérale) comme voie d'abord	35.h2.34↔	Retrait d'une prothèse valvulaire mitrale ainsi qu'implantation d'une xénogreffe, sans stent, par voie transapicale
35.h1.21↔	Retrait d'une prothèse valvulaire aortique ainsi qu'implantation d'une xénogreffe (bioprothèse), avec sternotomie totale comme voie d'abord	35.h2.51↔	Retrait d'une prothèse valvulaire mitrale ainsi qu'implantation d'une prothèse mécanique, avec sternotomie totale comme voie d'abord
35.h1.22↔	Retrait d'une prothèse valvulaire aortique ainsi qu'implantation d'une xénogreffe (bioprothèse), avec thoracotomie mini-invasive (sternotomie partielle supérieure, thoracotomie latérale) comme voie d'abord	35.h2.52↔	Retrait d'une prothèse valvulaire mitrale ainsi qu'implantation d'une prothèse mécanique, avec thoracotomie mini-invasive (sternotomie partielle supérieure, thoracotomie latérale) comme voie d'abord
35.h1.31↔	Retrait d'une prothèse valvulaire aortique ainsi qu'implantation d'une xénogreffe, sans stent, avec sternotomie totale comme voie d'abord	35.h3.00↔	Retrait avec implantation d'une nouvelle prothèse valvulaire pulmonaire ou d'une prothèse vasculaire avec valve, SAP
35.h1.32↔	Retrait d'une prothèse valvulaire aortique ainsi qu'implantation d'une xénogreffe, sans stent, avec thoracotomie mini-invasive (sternotomie partielle supérieure, thoracotomie latérale) comme voie d'abord	35.h3.09↔	Retrait avec implantation d'une nouvelle prothèse valvulaire pulmonaire ou d'une prothèse vasculaire avec valve, autres
35.h1.41↔	Retrait d'une prothèse valvulaire aortique ainsi qu'implantation d'une xénogreffe auto-expansible, sans suture, avec sternotomie totale comme voie d'abord	35.h3.11↔	Retrait d'une prothèse valvulaire pulmonaire ainsi qu'implantation d'une allogreffe (homogreffe), avec sternotomie totale comme voie d'abord
35.h1.42↔	Retrait d'une prothèse valvulaire aortique ainsi qu'implantation d'une xénogreffe auto-expansible, sans suture, avec thoracotomie mini-invasive (sternotomie partielle supérieure, thoracotomie latérale) comme voie d'abord	35.h3.12↔	Retrait d'une prothèse valvulaire pulmonaire ainsi qu'implantation d'une allogreffe (homogreffe), avec thoracotomie mini-invasive (sternotomie partielle supérieure, thoracotomie latérale) comme voie d'abord
35.h1.51↔	Retrait d'une prothèse valvulaire aortique ainsi qu'implantation d'une prothèse mécanique, avec sternotomie totale comme voie d'abord	35.h3.21↔	Retrait d'une prothèse valvulaire pulmonaire ainsi qu'implantation d'une xénogreffe (bioprothèse), avec sternotomie totale comme voie d'abord
35.h1.52↔	Retrait d'une prothèse valvulaire aortique ainsi qu'implantation d'une prothèse mécanique, avec thoracotomie mini-invasive (sternotomie partielle supérieure, thoracotomie latérale) comme voie d'abord	35.h3.22↔	Retrait d'une prothèse valvulaire pulmonaire ainsi qu'implantation d'une xénogreffe (bioprothèse), avec thoracotomie mini-invasive (sternotomie partielle supérieure, thoracotomie latérale) comme voie d'abord
35.h1.61↔	Retrait d'une prothèse valvulaire aortique ainsi qu'implantation d'une prothèse vasculaire avec valve, biologique, avec sternotomie totale comme voie d'abord	35.h3.31↔	Retrait d'une prothèse valvulaire pulmonaire ainsi qu'implantation d'une xénogreffe, sans stent, avec sternotomie totale comme voie d'abord
35.h1.62↔	Retrait d'une prothèse valvulaire aortique ainsi qu'implantation d'une prothèse vasculaire avec valve, biologique avec thoracotomie mini-invasive (sternotomie partielle supérieure, thoracotomie latérale) comme voie d'abord	35.h3.32↔	Retrait d'une prothèse valvulaire pulmonaire ainsi qu'implantation d'une xénogreffe, sans stent, avec thoracotomie mini-invasive (sternotomie partielle supérieure, thoracotomie latérale) comme voie d'abord
35.h1.71↔	Retrait d'une prothèse valvulaire aortique ainsi qu'implantation d'une prothèse vasculaire avec valve, mécanique, avec sternotomie totale comme voie d'abord	35.h3.51↔	Retrait d'une prothèse valvulaire pulmonaire ainsi qu'implantation d'une prothèse mécanique, avec sternotomie totale comme voie d'abord
35.h1.72↔	Retrait d'une prothèse valvulaire aortique ainsi qu'implantation d'une prothèse vasculaire avec valve, mécanique avec thoracotomie mini-invasive (sternotomie partielle supérieure, thoracotomie latérale) comme voie d'abord	35.h3.52↔	Retrait d'une prothèse valvulaire pulmonaire ainsi qu'implantation d'une prothèse mécanique, avec thoracotomie mini-invasive (sternotomie partielle supérieure, thoracotomie latérale) comme voie d'abord
35.h2.00↔	Retrait avec implantation d'une nouvelle prothèse valvulaire mitrale, SAP	35.h3.61↔	Retrait d'une prothèse valvulaire pulmonaire ainsi qu'implantation d'une prothèse vasculaire avec valve, biologique, avec sternotomie totale comme voie d'abord
35.h2.09↔	Retrait avec implantation d'une nouvelle prothèse valvulaire mitrale, autres	35.h3.62↔	Retrait d'une prothèse valvulaire pulmonaire ainsi qu'implantation d'une prothèse vasculaire avec valve, biologique avec thoracotomie mini-invasive (sternotomie partielle supérieure, thoracotomie latérale) comme voie d'abord
35.h2.11↔	Retrait d'une prothèse valvulaire mitrale ainsi qu'implantation d'une allogreffe (homogreffe), avec sternotomie totale comme voie d'abord	35.h3.71↔	Retrait d'une prothèse valvulaire pulmonaire ainsi qu'implantation d'une prothèse vasculaire avec valve, mécanique, avec sternotomie totale comme voie d'abord
35.h2.12↔	Retrait d'une prothèse valvulaire mitrale ainsi qu'implantation d'une allogreffe (homogreffe), avec thoracotomie mini-invasive (sternotomie partielle supérieure, thoracotomie latérale) comme voie d'abord		

35.h3.72↔	Retrait d'une prothèse valvulaire pulmonaire ainsi qu'implantation d'une prothèse vasculaire avec valve, mécanique, avec thoracotomie mini-invasive (sternotomie partielle supérieure, thoracotomie latérale) comme voie d'abord	36.11.28↔	Pontage (aorto-)coronaire simple, chirurgical ouvert (thoracotomie, mini-thoracotomie, sternotomie), avec xéno greffe
35.h4.00↔	Retrait avec implantation d'une nouvelle prothèse valvulaire tricuspide, SAP	36.11.2a↔	Pontage (aorto-)coronaire simple, chirurgical ouvert (thoracotomie, mini-thoracotomie, sternotomie), avec prothèse vasculaire
35.h4.09↔	Retrait avec implantation d'une nouvelle prothèse valvulaire tricuspide, autres	36.11.31↔	Pontage (aorto-)coronaire simple, mini-invasif, avec artère autogène, artère radiale
35.h4.11↔	Retrait d'une prothèse valvulaire tricuspide ainsi qu'implantation d'une allogreffe (homogreffe), avec sternotomie totale comme voie d'abord	36.11.32↔	Pontage (aorto-)coronaire simple, mini-invasif, avec artère autogène, artère mammaire interne (artère thoracique interne)
35.h4.12↔	Retrait d'une prothèse valvulaire tricuspide ainsi qu'implantation d'une allogreffe (homogreffe), avec thoracotomie mini-invasive (sternotomie partielle supérieure, thoracotomie latérale) comme voie d'abord	36.11.33↔	Pontage (aorto-)coronaire simple, mini-invasif, avec artère autogène, greffon libre d'artère mammaire interne [IMA] (artère thoracique interne)
35.h4.21↔	Retrait d'une prothèse valvulaire tricuspide ainsi qu'implantation d'une xéno greffe (bioprothèse), avec sternotomie totale comme voie d'abord	36.11.34↔	Pontage (aorto-)coronaire simple, mini-invasif, avec artère autogène, artère abdominale
35.h4.22↔	Retrait d'une prothèse valvulaire tricuspide ainsi qu'implantation d'une xéno greffe (bioprothèse), avec thoracotomie mini-invasive (sternotomie partielle supérieure, thoracotomie latérale) comme voie d'abord	36.11.35↔	Pontage (aorto-)coronaire simple, mini-invasif, avec artère autogène, autre artère
35.h4.23↔	Retrait d'une prothèse valvulaire tricuspide ainsi qu'implantation d'une xéno greffe (bioprothèse), par voie endovasculaire	36.11.36↔	Pontage (aorto-)coronaire simple, mini-invasif, avec veine autogène, sans treillis externe de stabilisation
35.h4.31↔	Retrait d'une prothèse valvulaire tricuspide ainsi qu'implantation d'une xéno greffe, sans stent, avec sternotomie totale comme voie d'abord	36.11.37↔	Pontage (aorto-)coronaire simple, mini-invasif, avec veine autogène, avec treillis externe de stabilisation
35.h4.32↔	Retrait d'une prothèse valvulaire tricuspide ainsi qu'implantation d'une xéno greffe, sans stent, avec thoracotomie mini-invasive (sternotomie partielle supérieure, thoracotomie latérale) comme voie d'abord	36.11.38↔	Pontage (aorto-)coronaire simple, mini-invasif, avec xéno greffe
35.h4.33↔	Retrait d'une prothèse valvulaire tricuspide ainsi qu'implantation d'une xéno greffe, sans stent, par voie endovasculaire	36.11.3a↔	Pontage (aorto-)coronaire simple, mini-invasif, avec prothèse vasculaire
35.h4.51↔	Retrait d'une prothèse valvulaire tricuspide ainsi qu'implantation consécutive d'une prothèse mécanique, avec sternotomie totale comme voie d'abord	36.11.99↔	Pontage (aorto-)coronaire simple, par technique et par matériel, autre
35.h4.52↔	Retrait d'une prothèse valvulaire tricuspide ainsi qu'implantation d'une prothèse mécanique, avec thoracotomie mini-invasive (sternotomie partielle supérieure, thoracotomie latérale) comme voie d'abord	36.12.00↔	Double pontage (aorto-)coronaire, par technique et par matériel, SAP
35.i1.11↔	Opération de Brock	36.12.21↔	Double pontage (aorto-)coronaire, chirurgical ouvert (thoracotomie, mini-thoracotomie, sternotomie), avec artère autogène, artère radiale
35.i2.11↔	Opération selon Ross	36.12.22↔	Double pontage (aorto-)coronaire, chirurgical ouvert (thoracotomie, mini-thoracotomie, sternotomie), avec artère autogène, artère mammaire interne (artère thoracique interne)
35.i3.11↔	Intervention de Tirone David	36.12.23↔	Double pontage (aorto-)coronaire, chirurgical ouvert (thoracotomie, mini-thoracotomie, sternotomie), avec artère autogène, greffon libre d'artère mammaire interne [AMI] (artère thoracique interne)
35.i3.12↔	Opération selon Yacoub	36.12.24↔	Double pontage (aorto-)coronaire, chirurgical ouvert (thoracotomie, mini-thoracotomie, sternotomie), avec artère autogène, artère abdominale
35.i9↔	Opérations spécifiques des valves cardiaques et des structures avoisinantes, autres	36.12.25↔	Double pontage (aorto-)coronaire, chirurgical ouvert (thoracotomie, mini-thoracotomie, sternotomie), avec artère autogène, autre artère
36.03↔	Angioplastie d'artère coronaire à thorax ouvert	36.12.26↔	Double pontage (aorto-)coronaire, chirurgical ouvert (thoracotomie, mini-thoracotomie, sternotomie), avec veine autogène, sans treillis externe de stabilisation
36.09↔	Autre ablation de sténose ou obstruction d'artère coronaire	36.12.27↔	Double pontage (aorto-)coronaire, chirurgical ouvert (thoracotomie, mini-thoracotomie, sternotomie), avec veine autogène, avec treillis externe de stabilisation
36.10↔	Pontage aorto-coronaire pour revascularisation cardiaque, SAP	36.12.28↔	Double pontage (aorto-)coronaire, chirurgical ouvert (thoracotomie, mini-thoracotomie, sternotomie), avec xéno greffe
36.11.00↔	Pontage (aorto-)coronaire simple, par technique et par matériel, SAP	36.12.2a↔	Double pontage (aorto-)coronaire, chirurgical ouvert (thoracotomie, mini-thoracotomie, sternotomie), avec prothèse vasculaire
36.11.21↔	Pontage (aorto-)coronaire simple, chirurgical ouvert (thoracotomie, mini-thoracotomie, sternotomie), avec artère autogène, artère radiale	36.12.31↔	Double pontage (aorto-)coronaire, mini-invasif, avec artère autogène, artère radiale
36.11.22↔	Pontage (aorto-)coronaire simple, chirurgical ouvert (thoracotomie, mini-thoracotomie, sternotomie), avec artère autogène, artère mammaire interne (artère thoracique interne)	36.12.32↔	Double pontage (aorto-)coronaire, mini-invasif, avec artère autogène, artère mammaire interne (artère thoracique interne)
36.11.23↔	Pontage (aorto-)coronaire simple, chirurgical ouvert (thoracotomie, mini-thoracotomie, sternotomie), avec artère autogène, greffon libre d'artère mammaire interne [AMI] (artère thoracique interne)	36.12.33↔	Double pontage (aorto-)coronaire, mini-invasif, avec artère autogène, greffon libre d'artère mammaire interne [IMA] (artère thoracique interne)
36.11.24↔	Pontage (aorto-)coronaire simple, chirurgical ouvert (thoracotomie, mini-thoracotomie, sternotomie), avec artère autogène, artère abdominale	36.12.34↔	Double pontage (aorto-)coronaire, mini-invasif, avec artère autogène, artère abdominale
36.11.25↔	Pontage (aorto-)coronaire simple, chirurgical ouvert (thoracotomie, mini-thoracotomie, sternotomie), avec artère autogène, autre artère	36.12.35↔	Double pontage (aorto-)coronaire, mini-invasif, avec artère autogène, autre artère
36.11.26↔	Pontage (aorto-)coronaire simple, chirurgical ouvert (thoracotomie, mini-thoracotomie, sternotomie), avec veine autogène, sans treillis externe de stabilisation	36.12.36↔	Double pontage (aorto-)coronaire, mini-invasif, avec veine autogène, sans treillis externe de stabilisation
36.11.27↔	Pontage (aorto-)coronaire simple, chirurgical ouvert (thoracotomie, mini-thoracotomie, sternotomie), avec veine autogène, avec treillis externe de stabilisation	36.12.37↔	Double pontage (aorto-)coronaire, mini-invasif, avec veine autogène, avec treillis externe de stabilisation
		36.12.38↔	Double pontage (aorto-)coronaire, mini-invasif, avec xéno greffe
		36.12.3a↔	Double pontage (aorto-)coronaire, mini-invasif, avec prothèse vasculaire

36.12.99↔	Double pontage (aorto-)coronaire, par technique et par matériel, autre	36.18.17↔	Quadruple pontage (aorto-)coronaire, chirurgical ouvert (thoracotomie, mini-thoracotomie, sternotomie), avec veine autogène, avec treillis externe de stabilisation
36.13.00↔	Triple pontage (aorto-)coronaire, par technique et par matériel, SAP	36.18.18↔	Quadruple pontage (aorto-)coronaire, chirurgical ouvert (thoracotomie, mini-thoracotomie, sternotomie), avec xéno greffe
36.13.21↔	Triple pontage (aorto-)coronaire, chirurgical ouvert (thoracotomie, mini-thoracotomie, sternotomie), avec artère autogène, artère radiale	36.18.1a↔	Quadruple pontage (aorto-)coronaire, chirurgical ouvert (thoracotomie, mini-thoracotomie, sternotomie), avec prothèse vasculaire
36.13.22↔	Triple pontage (aorto-)coronaire, chirurgical ouvert (thoracotomie, mini-thoracotomie, sternotomie), avec artère autogène, artère mammaire interne (artère thoracique interne)	36.18.21↔	Quadruple pontage (aorto-)coronaire, mini-invasif, avec artère autogène, artère radiale
36.13.23↔	Triple pontage (aorto-)coronaire, chirurgical ouvert (thoracotomie, mini-thoracotomie, sternotomie), avec artère autogène, greffon libre d'artère mammaire interne [AMI] (artère thoracique interne)	36.18.22↔	Quadruple pontage (aorto-)coronaire, mini-invasif, avec artère autogène, artère mammaire interne (artère thoracique interne)
36.13.24↔	Triple pontage (aorto-)coronaire, chirurgical ouvert (thoracotomie, mini-thoracotomie, sternotomie), avec artère autogène, artère abdominale	36.18.23↔	Quadruple pontage (aorto-)coronaire, mini-invasif, avec artère autogène, greffon libre d'artère mammaire interne [IMA] (artère thoracique interne)
36.13.25↔	Triple pontage (aorto-)coronaire, chirurgical ouvert (thoracotomie, mini-thoracotomie, sternotomie), avec artère autogène, autre artère	36.18.24↔	Quadruple pontage (aorto-)coronaire, mini-invasif, avec artère autogène, artère abdominale
36.13.26↔	Triple pontage (aorto-)coronaire, chirurgical ouvert (thoracotomie, mini-thoracotomie, sternotomie), avec veine autogène, sans treillis externe de stabilisation	36.18.25↔	Quadruple pontage (aorto-)coronaire, mini-invasif, avec artère autogène, autre artère
36.13.27↔	Triple pontage (aorto-)coronaire, chirurgical ouvert (thoracotomie, mini-thoracotomie, sternotomie), avec veine autogène, avec treillis externe de stabilisation	36.18.26↔	Quadruple pontage (aorto-)coronaire, mini-invasif, avec veine autogène, sans treillis externe de stabilisation
36.13.28↔	Triple pontage (aorto-)coronaire, chirurgical ouvert (thoracotomie, mini-thoracotomie, sternotomie), avec xéno greffe	36.18.27↔	Quadruple pontage (aorto-)coronaire, mini-invasif, avec veine autogène, avec treillis externe de stabilisation
36.13.2a↔	Triple pontage (aorto-)coronaire, chirurgical ouvert (thoracotomie, mini-thoracotomie, sternotomie), avec prothèse vasculaire	36.18.28↔	Quadruple pontage (aorto-)coronaire, mini-invasif, avec xéno greffe
36.13.31↔	Triple pontage (aorto-)coronaire, mini-invasif, avec artère autogène, artère radiale	36.18.2a↔	Quadruple pontage (aorto-)coronaire, mini-invasif, avec prothèse vasculaire
36.13.32↔	Triple pontage (aorto-)coronaire, mini-invasif, avec artère autogène, artère mammaire interne (artère thoracique interne)	36.18.99↔	Quadruple pontage (aorto-)coronaire, par technique et par matériel, autre
36.13.33↔	Triple pontage (aorto-)coronaire, mini-invasif, avec artère autogène, greffon libre d'artère mammaire interne [IMA] (artère thoracique interne)	36.19↔	Autre anastomose de pontage pour revascularisation du coeur
36.13.34↔	Triple pontage (aorto-)coronaire, mini-invasif, avec artère autogène, artère abdominale	36.1a.00↔	Quintuple pontage (aorto-)coronaire, par technique et par matériel, SAP
36.13.35↔	Triple pontage (aorto-)coronaire, mini-invasif, avec artère autogène, autre artère	36.1a.11↔	Quintuple pontage (aorto-)coronaire, chirurgical ouvert (thoracotomie, mini-thoracotomie, sternotomie), avec artère autogène, artère radiale
36.13.36↔	Triple pontage (aorto-)coronaire, mini-invasif, avec veine autogène, sans treillis externe de stabilisation	36.1a.12↔	Quintuple pontage (aorto-)coronaire, chirurgical ouvert (thoracotomie, mini-thoracotomie, sternotomie), avec artère autogène, artère mammaire interne (artère thoracique interne)
36.13.37↔	Triple pontage (aorto-)coronaire, mini-invasif, avec veine autogène, avec treillis externe de stabilisation	36.1a.13↔	Quintuple pontage (aorto-)coronaire, chirurgical ouvert (thoracotomie, mini-thoracotomie, sternotomie), avec artère autogène, greffon libre d'artère mammaire interne [AMI] (artère thoracique interne)
36.13.38↔	Triple pontage (aorto-)coronaire, mini-invasif, avec xéno greffe	36.1a.14↔	Quintuple pontage (aorto-)coronaire, chirurgical ouvert (thoracotomie, mini-thoracotomie, sternotomie), avec artère autogène, artère abdominale
36.13.3a↔	Triple pontage (aorto-)coronaire, mini-invasif, avec prothèse vasculaire	36.1a.15↔	Quintuple pontage (aorto-)coronaire, chirurgical ouvert (thoracotomie, mini-thoracotomie, sternotomie), avec artère autogène, autre artère
36.13.99↔	Triple pontage (aorto-)coronaire, par technique et par matériel, autre	36.1a.16↔	Quintuple pontage (aorto-)coronaire, chirurgical ouvert (thoracotomie, mini-thoracotomie, sternotomie), avec veine autogène, sans treillis externe de stabilisation
36.18.00↔	Quadruple pontage (aorto-)coronaire, par technique et par matériel, SAP	36.1a.17↔	Quintuple pontage (aorto-)coronaire, chirurgical ouvert (thoracotomie, mini-thoracotomie, sternotomie), avec veine autogène, avec treillis externe de stabilisation
36.18.11↔	Quadruple pontage (aorto-)coronaire, chirurgical ouvert (thoracotomie, mini-thoracotomie, sternotomie), avec artère autogène, artère radiale	36.1a.18↔	Quintuple pontage (aorto-)coronaire, chirurgical ouvert (thoracotomie, mini-thoracotomie, sternotomie), avec xéno greffe
36.18.12↔	Quadruple pontage (aorto-)coronaire, chirurgical ouvert (thoracotomie, mini-thoracotomie, sternotomie), avec artère autogène, artère mammaire interne (artère thoracique interne)	36.1a.1a↔	Quintuple pontage (aorto-)coronaire, chirurgical ouvert (thoracotomie, mini-thoracotomie, sternotomie), avec prothèse vasculaire
36.18.13↔	Quadruple pontage (aorto-)coronaire, chirurgical ouvert (thoracotomie, mini-thoracotomie, sternotomie), avec artère autogène, greffon libre d'artère mammaire interne [AMI] (artère thoracique interne)	36.1a.21↔	Quintuple pontage (aorto-)coronaire, mini-invasif, avec artère autogène, artère radiale
36.18.14↔	Quadruple pontage (aorto-)coronaire, chirurgical ouvert (thoracotomie, mini-thoracotomie, sternotomie), avec artère autogène, artère abdominale	36.1a.22↔	Quintuple pontage (aorto-)coronaire, mini-invasif, avec artère autogène, artère mammaire interne (artère thoracique interne)
36.18.15↔	Quadruple pontage (aorto-)coronaire, chirurgical ouvert (thoracotomie, mini-thoracotomie, sternotomie), avec artère autogène, autre artère	36.1a.23↔	Quintuple pontage (aorto-)coronaire, mini-invasif, avec artère autogène, greffon libre d'artère mammaire interne [IMA] (artère thoracique interne)
36.18.16↔	Quadruple pontage (aorto-)coronaire, chirurgical ouvert (thoracotomie, mini-thoracotomie, sternotomie), avec veine autogène, sans treillis externe de stabilisation	36.1a.24↔	Quintuple pontage (aorto-)coronaire, mini-invasif, avec artère autogène, artère abdominale
		36.1a.25↔	Quintuple pontage (aorto-)coronaire, mini-invasif, avec artère autogène, autre artère
		36.1a.26↔	Quintuple pontage (aorto-)coronaire, mini-invasif, avec veine autogène, sans treillis externe de stabilisation

36.1a.27↔	Quintuple pontage (aorto-)coronaire, mini-invasif, avec veine autogène, avec treillis externe de stabilisation	36.99.11↔	Traitement par injection intracoronaire de cellules souches, sans enrichissement de fractions ni culture
36.1a.28↔	Quintuple pontage (aorto-)coronaire, mini-invasif, avec xénogreffe	36.99.12↔	Traitement par injection intracoronaire de cellules souches obtenues par enrichissement de fractions ou multipliées en culture
36.1a.2a↔	Quintuple pontage (aorto-)coronaire, mini-invasif, avec prothèse vasculaire	36.99.19↔	Traitement par injection intracoronaire de cellules souches, autre
36.1a.99↔	Quintuple pontage (aorto-)coronaire, autre	36.99.20↔	Autres opérations lors d'anomalie congénitale de vaisseaux du coeur
36.1b.00↔	Pontage (aorto-)coronaire sextuple ou plus, par technique et par matériel, SAP	36.99.30↔	Reconstruction de l'ostium coronaire
36.1b.11↔	Pontage (aorto-)coronaire sextuple ou plus, chirurgical ouvert (thoracotomie, mini-thoracotomie, sternotomie), avec artère autogène, artère radiale	36.99.40↔	Sympathectomie des artères coronaires
36.1b.12↔	Pontage (aorto-)coronaire sextuple ou plus, chirurgical ouvert (thoracotomie, mini-thoracotomie, sternotomie), avec artère autogène, artère mammaire interne (artère thoracique interne)	36.99.99↔	Autres opérations des vaisseaux du coeur, autre
36.1b.13↔	Pontage (aorto-)coronaire sextuple ou plus, chirurgical ouvert (thoracotomie, mini-thoracotomie, sternotomie), avec artère autogène, greffon libre d'artère mammaire interne [AMI] (artère thoracique interne)	37.10↔	Incision du coeur, SAP
36.1b.14↔	Pontage (aorto-)coronaire sextuple ou plus, chirurgical ouvert (thoracotomie, mini-thoracotomie, sternotomie), avec artère autogène, artère abdominale	37.11↔	Cardiotomie
36.1b.15↔	Pontage (aorto-)coronaire sextuple ou plus, chirurgical ouvert (thoracotomie, mini-thoracotomie, sternotomie), avec artère autogène, autre artère	37.32↔	Excision d'anévrisme du coeur
36.1b.16↔	Pontage (aorto-)coronaire sextuple ou plus, chirurgical ouvert (thoracotomie, mini-thoracotomie, sternotomie), avec veine autogène, sans treillis externe de stabilisation	37.33.00↔	Excision ou destruction d'autre lésion ou tissu du coeur, par voie ouverte, SAP
36.1b.17↔	Pontage (aorto-)coronaire sextuple ou plus, chirurgical ouvert (thoracotomie, mini-thoracotomie, sternotomie), avec veine autogène, avec treillis externe de stabilisation	37.33.10↔	Excision ou destruction d'éléments du système de conduction des stimuli, par voie ouverte, SAP
36.1b.18↔	Pontage (aorto-)coronaire sextuple ou plus, chirurgical ouvert (thoracotomie, mini-thoracotomie, sternotomie), avec xénogreffe	37.33.11↔	Excision ou destruction d'éléments du système de conduction des stimuli, par voie ouverte, techniques d'ablation pour le traitement de tachyrythmie
36.1b.1a↔	Pontage (aorto-)coronaire sextuple ou plus, chirurgical ouvert (thoracotomie, mini-thoracotomie, sternotomie), avec prothèse vasculaire	37.33.19↔	Excision ou destruction d'éléments du système de conduction des stimuli, par voie ouverte, autre
36.1b.21↔	Pontage (aorto-)coronaire sextuple ou plus, mini-invasif, avec artère autogène, artère radiale	37.33.20↔	Excision d'autre lésion ou tissu du coeur, par voie ouverte
36.1b.22↔	Pontage (aorto-)coronaire sextuple ou plus, mini-invasif, avec artère autogène, artère mammaire interne (artère thoracique interne)	37.33.30↔	Destruction d'autre lésion ou tissu du coeur, par voie ouverte
36.1b.23↔	Pontage (aorto-)coronaire sextuple ou plus, mini-invasif, avec artère autogène, greffon libre d'artère mammaire interne [IMA] (artère thoracique interne)	37.33.99↔	Excision ou destruction d'autre lésion ou tissu du coeur, par voie ouverte, autre
36.1b.24↔	Pontage (aorto-)coronaire sextuple ou plus, mini-invasif, avec artère autogène, artère abdominale	37.35↔	Ventriculectomie partielle
36.1b.25↔	Pontage (aorto-)coronaire sextuple ou plus, mini-invasif, avec artère autogène, autre artère	37.41↔	Implantation de système d'assistance cardiaque prothétique autour du coeur
36.1b.26↔	Pontage (aorto-)coronaire sextuple ou plus, mini-invasif, avec veine autogène, sans treillis externe de stabilisation	37.49↔	Autre réparation du coeur et du péricarde
36.1b.27↔	Pontage (aorto-)coronaire sextuple ou plus, mini-invasif, avec veine autogène, avec treillis externe de stabilisation	37.4x.00↔	Réparation du coeur et du péricarde, SAP
36.1b.28↔	Pontage (aorto-)coronaire sextuple ou plus, mini-invasif, avec xénogreffe	37.4x.10↔	Suture du péricarde (après lésion traumatique)
36.1b.2a↔	Pontage (aorto-)coronaire sextuple ou plus, mini-invasif, avec prothèse vasculaire	37.4x.11↔	Réparation du péricarde, autre
36.1b.99↔	Pontage (aorto-)coronaire sextuple ou plus, par technique et par matériel, autre	37.4x.20↔	Suture du myocarde (après lésion traumatique)
36.2↔	Revascularisation cardiaque par implant artériel	37.4x.21↔	Réparation du myocarde, autre
36.31↔	Revascularisation transmyocardique à thorax ouvert	37.4x.99↔	Réparation du coeur et du péricarde, autre
36.32↔	Autre revascularisation transmyocardique	37.52↔	Implantation de système intégral de remplacement du coeur
36.33↔	Revascularisation transmyocardique endoscopique	37.6a.11↔	Implantation d'un système d'assistance cardio-vasculaire, avec pompe, sans fonction d'échange gazeux, extracorporel, ventriculaire gauche, par chirurgie thoracique ouverte (thoracotomie, mini-thoracotomie, sternotomie)
36.34↔	Revascularisation transmyocardique percutanée	37.6a.12↔	Implantation d'un système d'assistance cardio-vasculaire, avec pompe, sans fonction d'échange gazeux, extracorporel, ventriculaire droit, par chirurgie thoracique ouverte (thoracotomie, mini-thoracotomie, sternotomie)
36.39.00↔	Autre revascularisation cardiaque, SAP	37.6a.21↔	Implantation d'un système d'assistance cardio-vasculaire, avec pompe, sans fonction d'échange gazeux, extracorporel, biventriculaire, par chirurgie thoracique ouverte (thoracotomie, mini-thoracotomie, sternotomie)
36.39.10↔	Revascularisation cardiaque par patchs d'élargissement des artères coronaires	37.6a.31↔	Implantation d'un système d'assistance cardio-vasculaire, avec pompe, sans fonction d'échange gazeux, intracorporel, ventriculaire gauche, par chirurgie thoracique ouverte (thoracotomie, mini-thoracotomie, sternotomie)
36.39.11↔	Révision de pontage coronaire	37.6a.32↔	Implantation d'un système d'assistance cardio-vasculaire, avec pompe, sans fonction d'échange gazeux, intracorporel, ventriculaire droit, par chirurgie thoracique ouverte (thoracotomie, mini-thoracotomie, sternotomie)
36.39.12↔	Nouveau pontage coronaire	37.6a.33↔	Implantation d'un système d'assistance cardio-vasculaire, avec pompe, sans fonction d'échange gazeux, intracorporel, biventriculaire, par chirurgie thoracique ouverte (thoracotomie, mini-thoracotomie, sternotomie)
36.39.13↔	Transposition d'artère coronaire	37.6a.51↔	Implantation d'un système d'assistance cardio-vasculaire et pulmonaire, avec pompe, avec élimination de CO ₂ , extracorporel, veino-veineux, par voie percutanée
36.39.99↔	Autre revascularisation cardiaque, autre	37.6a.61↔	Implantation d'un système d'assistance cardio-vasculaire et pulmonaire, avec pompe, avec oxygénateur (y compris élimination de CO ₂), extracorporel, veino-veineux, par chirurgie extra-thoracique ouverte (p.ex. exposition de vaisseau sanguin)
36.91↔	Réparation (cure) d'anévrisme de vaisseau coronaire		
36.99.00↔	Autres opérations des vaisseaux du coeur SAP		
36.99.10↔	Traitement par injection intracoronaire de cellules souches, SAP		

37.6a.62↔	Implantation d'un système d'assistance cardio-vasculaire et pulmonaire, avec pompe, avec oxygénateur (y compris élimination de CO2), extracorporel, veino-veineux, par voie percutanée	37.99.21↔	Réparation d'un ventricule droit à double issue de type Fallot
37.6a.71↔	Implantation d'un système d'assistance cardio-vasculaire et pulmonaire, avec pompe, avec oxygénateur (y compris élimination de CO2), extracorporel, veino-artériel ou veino/veino-artériel, par chirurgie thoracique ouverte (thoracotomie, mini-thoracotomie, sternotomie)	37.99.22↔	Réparation d'autre ventricule droit à double issue
37.6a.72↔	Implantation d'un système d'assistance cardio-vasculaire et pulmonaire, avec pompe, avec oxygénateur (y compris élimination de CO2), extracorporel, veino-artériel ou veino-veino-artériel, par chirurgie extra-thoracique ouverte (p.ex. exposition du vaisseau sanguin)	37.99.23↔	Opération d'un coeur fonctionnellement/morphologiquement univentriculaire
37.6a.73↔	Implantation d'un système d'assistance cardio-vasculaire et pulmonaire, avec pompe, avec oxygénateur (y compris élimination de CO2), extracorporel, veino-artériel ou veino-veino-artériel, par voie percutanée	37.99.24↔	Réparation d'un coeur triatrial
37.6b.11↔	Retrait d'un système d'assistance cardio-vasculaire, avec pompe, sans fonction d'échange gazeux, extracorporel, ventriculaire gauche, par chirurgie thoracique ouverte (thoracotomie, mini-thoracotomie, sternotomie)	37.99.25↔	Réparation d'absence de valve pulmonaire
37.6b.12↔	Retrait d'un système d'assistance cardio-vasculaire, avec pompe, sans fonction d'échange gazeux, extracorporel, ventriculaire droit, par chirurgie thoracique ouverte (thoracotomie, mini-thoracotomie, sternotomie)	37.99.29↔	Opérations d'anomalies congénitales du coeur, autre
37.6b.21↔	Retrait d'un système d'assistance cardio-vasculaire, avec pompe, sans fonction d'échange gazeux, extracorporel, biventriculaire, par chirurgie thoracique ouverte (thoracotomie, mini-thoracotomie, sternotomie)	37.99.30↔	Ligature d'oreillette
37.6b.31↔	Retrait d'un système d'assistance cardio-vasculaire, avec pompe, sans fonction d'échange gazeux, intracorporel, ventriculaire gauche, par chirurgie thoracique ouverte (thoracotomie, mini-thoracotomie, sternotomie)	37.99.80↔	Réopération du coeur et du péricarde
37.6b.32↔	Retrait d'un système d'assistance cardio-vasculaire, avec pompe, sans fonction d'échange gazeux, intracorporel, ventriculaire droit, par chirurgie thoracique ouverte (thoracotomie, mini-thoracotomie, sternotomie)	37.99.99↔	Autres opérations du coeur et du péricarde, autre
37.6b.33↔	Retrait d'un système d'assistance cardio-vasculaire, avec pompe, sans fonction d'échange gazeux, intracorporel, biventriculaire, par chirurgie thoracique ouverte (thoracotomie, mini-thoracotomie, sternotomie)	37.9a.00↔	Implantation d'un système de stimulation du myocarde, SAP
37.6b.61↔	Retrait d'un système d'assistance cardio-vasculaire et pulmonaire, avec pompe, avec oxygénateur (y compris élimination de CO2), extracorporel, veino-veineux, par chirurgie extra-thoracique ouverte (p.ex. exposition de vaisseau sanguin)	37.9a.11↔	Implantation ou remplacement d'un système de modulation du myocarde (CCM)
37.6b.71↔	Retrait d'un système d'assistance cardio-vasculaire et pulmonaire, avec pompe, avec oxygénateur (y compris élimination de CO2), extracorporel, veino-artériel ou veino-veino-artériel, par chirurgie thoracique ouverte (thoracotomie, mini-thoracotomie, sternotomie)	37.9a.99↔	Implantation d'un système de stimulation du myocarde, autre
37.6b.72↔	Retrait d'un système d'assistance cardio-vasculaire et pulmonaire, avec pompe, avec oxygénateur (y compris élimination de CO2), extracorporel, veino-artériel ou veino-veino-artériel, par chirurgie extra-thoracique ouverte (p.ex. exposition du vaisseau sanguin)	38.04.00↔	Incision de l'aorte, SAP
37.6b.81↔	Retrait de ballonnet de contre-pulsation intra-aortique (IABP), chirurgical ouvert	38.04.10↔	Incision de l'aorte ascendante et de la crosse aortique
37.6b.a1↔	Retrait d'un système d'assistance cardio-vasculaire et pulmonaire, sans pompe, avec élimination de CO2, extracorporel, artério-veineux, par chirurgie extra-thoracique ouverte (p.ex. exposition du vaisseau sanguin)	38.04.20↔	Incision de l'aorte descendante
37.91↔	Massage cardiaque à thorax ouvert	38.04.30↔	Incision de l'aorte abdominale
37.99.00↔	Autres opérations du coeur et du péricarde, SAP	38.04.99↔	Incision de l'aorte, autre
37.99.10↔	Traitement par injection intramyocardique de cellules souches, SAP	38.05.00↔	Incision d'autres vaisseaux thoraciques, SAP
37.99.11↔	Traitement par injection intramyocardique de cellules souches, sans enrichissement de fractions ni culture	38.05.10↔	Incision d'autres artères thoraciques
37.99.12↔	Traitement par injection intramyocardique de cellules souches obtenues par enrichissement de fractions ou multipliées en culture	38.05.20↔	Incision de veines thoraciques, SAP
37.99.19↔	Traitement par injection intramyocardique de cellules souches, autre	38.05.21↔	Incision de veines thoraciques profondes
37.99.20↔	Opérations d'anomalies congénitales du coeur, SAP	38.05.29↔	Incision de veines thoraciques, autre
		38.05.99↔	Incision d'autres vaisseaux thoraciques, autre
		38.07.00↔	Incision de veines abdominales, SAP
		38.07.10↔	Incision de veines abdominales profondes, SAP
		38.07.11↔	Incision de la veine cave inférieure
		38.07.12↔	Incision de la veine iliaque
		38.07.19↔	Incision de veines abdominales profondes, autre
		38.07.99↔	Incision de veines abdominales, autre
		38.15.00↔	Endartériectomie d'autres vaisseaux thoraciques, SAP
		38.15.10↔	Endartériectomie de l'artère sous-clavière
		38.15.20↔	Endartériectomie du tronc brachio-céphalique
		38.15.30↔	Endartériectomie de l'artère pulmonaire
		38.15.40↔	Endartériectomie de la veine pulmonaire
		38.15.99↔	Endartériectomie d'autres vaisseaux thoraciques, autre
		38.34.00↔	Résection de l'aorte, avec anastomose, SAP
		38.34.10↔	Résection de l'aorte ascendante et de la crosse aortique, avec anastomose
		38.34.20↔	Résection de l'aorte descendante, avec anastomose
		38.34.30↔	Résection de l'aorte abdominale, avec anastomose
		38.34.99↔	Résection de l'aorte, avec anastomose, autre
		38.35.00↔	Résection de vaisseaux thoraciques, avec anastomose, SAP
		38.35.10↔	Résection d'artères thoraciques, avec anastomose, SAP
		38.35.11↔	Résection de l'artère sous-clavière, avec anastomose
		38.35.12↔	Résection du tronc brachio-céphalique, avec anastomose
		38.35.13↔	Résection de l'artère pulmonaire, avec anastomose
		38.35.19↔	Résection d'artères thoraciques, avec anastomose, autre
		38.35.20↔	Résection de veines thoraciques, avec anastomose, SAP
		38.35.21↔	Résection de la veine pulmonaire, avec anastomose
		38.35.22↔	Résection de la veine sous-clavière, avec anastomose
		38.35.23↔	Résection de la veine cave supérieure, avec anastomose
		38.35.28↔	Résection de veines thoraciques et d'autres veines profondes, avec anastomose
		38.35.29↔	Résection de veines thoraciques, avec anastomose, autre
		38.35.99↔	Résection de vaisseaux thoraciques, avec anastomose, autre
		39.0x.00↔	Shunt d'artère systémique à pulmonaire, SAP
		39.0x.10↔	Anastomose entre artère sous-clavière et artère pulmonaire (Blalock-Taussig)
		39.0x.11↔	Anastomose entre aorte et artère pulmonaire droite (Waterston-Cooley)
		39.0x.12↔	Anastomose entre aorte descendante et artère pulmonaire gauche (Potts-Smith)
		39.0x.13↔	Anastomose entre artère pulmonaire gauche et droite
		39.0x.20↔	Shunt prothétique d'artère pulmonaire à aorte, central
		39.0x.21↔	Shunt prothétique d'artère pulmonaire à aorte, périphérique
		39.0x.23↔	Cerclage (banding) de l'artère pulmonaire
		39.0x.24↔	Shunt d'artère systémique à pulmonaire, opération de Damus-Kay-Stansel
		39.0x.99↔	Shunt d'artère systémique à pulmonaire, autre

39.21.00↔	Anastomose de veine cave à artère pulmonaire, SAP	39.57.00↔	Réparation de vaisseau sanguin avec patch synthétique (plastie), SAP
39.21.10↔	Opération de Glenn sur un cœur fonctionnellement/morphologiquement univentriculaire	39.57.10↔	Réparation de vaisseaux de la tête et du cou avec patch synthétique, SAP
39.21.99↔	Anastomose de veine cave à artère pulmonaire, autre	39.57.11↔	Réparation de vaisseaux intracrâniens avec patch synthétique
39.49.00↔	Autre révision après intervention vasculaire, SAP	39.57.12↔	Réparation d'artères extracrâniennes de la tête et du cou avec patch synthétique
39.49.10↔	Révision d'anastomose vasculaire	39.57.13↔	Réparation de la veine jugulaire avec patch synthétique
39.49.20↔	Révision d'implant vasculaire	39.57.19↔	Réparation de vaisseaux de la tête et du cou avec patch synthétique, autre
39.49.21↔	Remplacement d'implant vasculaire	39.57.20↔	Réparation de vaisseaux du membre supérieur avec patch synthétique, SAP
39.49.22↔	Ablation d'implant vasculaire	39.57.21↔	Réparation d'artères du membre supérieur avec patch synthétique
39.49.30↔	Remplacement de conduit cardiaque	39.57.22↔	Réparation de la veine sous-clavière, de la veine axillaire et de la veine brachio-céphalique avec patch synthétique
39.49.99↔	Autre révision après intervention vasculaire, autre	39.57.23↔	Réparation d'autres veines profondes du membre supérieur avec patch synthétique
39.56.00↔	Réparation de vaisseau sanguin, avec patch de tissu (plastie), SAP	39.57.29↔	Réparation de vaisseaux du membre supérieur avec patch synthétique, autre
39.56.10↔	Réparation de vaisseaux de la tête et du cou avec patch de tissu, SAP	39.57.30↔	Réparation de vaisseaux thoraciques avec patch synthétique, SAP
39.56.11↔	Réparation de vaisseaux intracrâniens avec patch de tissu	39.57.31↔	Réparation de l'aorte thoracique avec patch synthétique
39.56.12↔	Réparation de la veine jugulaire avec patch de tissu	39.57.32↔	Réparation de la veine pulmonaire avec patch synthétique
39.56.19↔	Réparation de vaisseaux de la tête et du cou avec patch de tissu, autre	39.57.33↔	Réparation de la veine cave supérieure avec patch synthétique
39.56.20↔	Réparation de vaisseaux du membre supérieur avec patch de tissu, SAP	39.57.39↔	Réparation de vaisseaux thoraciques avec patch synthétique, autre
39.56.21↔	Réparation d'artères du membre supérieur avec patch de tissu	39.57.40↔	Réparation d'artères abdominales avec patch synthétique, SAP
39.56.22↔	Réparation de la veine sous-clavière, de la veine axillaire et de la veine brachio-céphalique avec patch de tissu	39.57.41↔	Réparation de l'aorte abdominale avec patch synthétique
39.56.23↔	Réparation d'autres veines profondes du membre supérieur avec patch de tissu	39.57.42↔	Réparation du tronc coeliaque avec patch synthétique
39.56.29↔	Réparation de vaisseaux du membre supérieur avec patch de tissu, autre	39.57.43↔	Réparation de l'artère gastrique avec patch synthétique
39.56.30↔	Réparation de vaisseaux thoraciques avec patch de tissu, SAP	39.57.44↔	Réparation de l'artère hépatique avec patch synthétique
39.56.31↔	Réparation de l'aorte thoracique avec patch de tissu	39.57.45↔	Réparation de l'artère splénique avec patch synthétique
39.56.32↔	Réparation de la veine pulmonaire avec patch de tissu	39.57.46↔	Réparation de l'artère rénale avec patch synthétique
39.56.33↔	Réparation de la veine cave supérieure avec patch de tissu	39.57.47↔	Réparation de l'artère mésentérique avec patch synthétique
39.56.39↔	Réparation de vaisseaux thoraciques avec patch de tissu, autre	39.57.48↔	Réparation de l'artère iliaque avec patch synthétique
39.56.40↔	Réparation d'artères abdominales avec patch de tissu, SAP	39.57.49↔	Réparation d'artères abdominales avec patch synthétique, autre
39.56.41↔	Réparation de l'aorte abdominale avec patch de tissu	39.57.50↔	Réparation de veines abdominales avec patch synthétique, SAP
39.56.42↔	Réparation du tronc coeliaque avec patch de tissu	39.57.51↔	Réparation de la veine cave inférieure avec patch synthétique
39.56.43↔	Réparation de l'artère gastrique avec patch de tissu	39.57.52↔	Réparation de la veine iliaque avec patch synthétique
39.56.44↔	Réparation de l'artère hépatique avec patch de tissu	39.57.59↔	Réparation de veines abdominales avec patch synthétique, autre
39.56.45↔	Réparation de l'artère splénique avec patch de tissu	39.57.60↔	Réparation de vaisseaux du membre inférieur avec patch synthétique, SAP
39.56.46↔	Réparation de l'artère rénale avec patch de tissu	39.57.61↔	Réparation d'artères du membre inférieur avec patch synthétique
39.56.47↔	Réparation de l'artère mésentérique avec patch de tissu	39.57.62↔	Réparation de la veine fémorale et de la veine poplitée avec patch synthétique
39.56.48↔	Réparation de l'artère iliaque avec patch de tissu	39.57.63↔	Réparation d'autres veines profondes du membre inférieur avec patch synthétique
39.56.49↔	Réparation d'artères abdominales avec patch de tissu, autre	39.57.64↔	Réparation de veines superficielles de la cuisse avec patch synthétique
39.56.50↔	Réparation de veines abdominales avec patch de tissu, SAP	39.57.69↔	Réparation de vaisseaux du membre inférieur avec patch synthétique, autre
39.56.51↔	Réparation de la veine cave inférieure avec patch de tissu	39.57.99↔	Réparation de vaisseau sanguin avec patch synthétique (plastie), autre
39.56.52↔	Réparation de la veine iliaque avec patch de tissu	39.58↔	Réparation de vaisseau sanguin, avec patch de type non précisé
39.56.59↔	Réparation de veines abdominales avec patch de tissu, autre	39.99.21↔	Opérations d'anomalie congénitale de l'isthme aortique (sténose) ou d'interruption de la crosse aortique
39.56.60↔	Réparation de vaisseaux du membre inférieur avec patch de tissu, SAP		
39.56.61↔	Réparation d'artères du membre inférieur avec patch de tissu		
39.56.62↔	Réparation de la veine fémorale et de la veine poplitée avec patch de tissu		
39.56.63↔	Réparation d'autres veines profondes du membre inférieur avec patch de tissu		
39.56.64↔	Réparation de veines superficielles de la cuisse avec patch de tissu		
39.56.69↔	Réparation de vaisseaux du membre inférieur avec patch de tissu, autre		
39.56.99↔	Réparation de vaisseau sanguin avec patch de tissu (plastie), autre		

ADRG P03**Nouveau-né, poids à l'admission 1000 - 1499 g avec procédure opératoire significative ou ventilation artificielle > 95 heures**

Poids à l'admission < 1500 g et (chaque procédures opératoires à l'exception de tableau P03-1 ou Durée de la ventilation artificielle > 95 heures ou au moins un(e) procédure dans le tableau P03-2)

DRG P03A**Nouveau-né, poids à l'admission 1000 - 1499 g avec plusieurs problèmes sévères, avec ventilation artificielle > 479 heures**

Plusieurs problèmes graves chez le nouveau-né et Durée de la ventilation artificielle > 95 heures et Durée de la ventilation artificielle > 479 heures

DRG P03B**Nouveau-né, poids à l'admission 1000 - 1499 g, avec procédure opératoire significative ou ventilation artificielle > 95 heures, avec plusieurs problèmes sévères, ventilation artificielle < 480 heures**

Plusieurs problèmes graves chez le nouveau-né et Durée de la ventilation artificielle > 95 heures

DRG P03C**Nouveau-né, poids à l'admission 1000 - 1499 g avec procédure opératoire significative ou ventilation artificielle > 95 heures**15
P04**procédure P03-1**

25.92↔	Frénectomie de la langue	53.07.11↔	Opération de hernie inguinale, par laparoscopie, sans implantation de membranes ou filets
53.00↔	Réparation de hernie inguinale, SAP	53.07.21↔	Opération de hernie inguinale, par laparoscopie, avec implantation de membranes et filets
53.06.11↔	Opération de hernie inguinale, par chirurgie ouverte, sans implantation de membranes ou filets	53.09↔	Réparation de hernie inguinale, autre
53.06.21↔	Opération de hernie inguinale, par chirurgie ouverte, avec implantation de membranes et filets	64.0↔	Circoncision

procédure P03-2

86.6c.11‡↔	Remplacement permanent de la peau par matériel de remplacement bicouche derme-épiderme, non étendu, à la tête	86.6c.4d‡↔	Remplacement permanent de la peau par matériel de remplacement d'épiderme, étendu, au pied
86.6c.16‡↔	Remplacement permanent de la peau par matériel de remplacement bicouche derme-épiderme, non étendu, à la main	86.6c.4e‡↔	Remplacement permanent de la peau par matériel de remplacement d'épiderme, étendu, autre site
86.6c.1d‡↔	Remplacement permanent de la peau par matériel de remplacement bicouche derme-épiderme, non étendu, au pied	86.6c.51‡↔	Remplacement permanent de la peau par matériel de remplacement de derme, non étendu, à la tête
86.6c.1e‡↔	Remplacement permanent de la peau par matériel de remplacement bicouche derme-épiderme, non étendu, autre site	86.6c.56‡↔	Remplacement permanent de la peau par matériel de remplacement de derme, non étendu, à la main
86.6c.31‡↔	Remplacement permanent de la peau par matériel de remplacement d'épiderme, non étendu, à la tête	86.6c.5d‡↔	Remplacement permanent de la peau par matériel de remplacement de derme, non étendu, à la tête, au pied
86.6c.36‡↔	Remplacement permanent de la peau par matériel de remplacement d'épiderme, non étendu, à la main	86.6c.5e‡↔	Remplacement permanent de la peau par matériel de remplacement de derme, non étendu, autre site
86.6c.3d‡↔	Remplacement permanent de la peau par matériel de remplacement d'épiderme, non étendu, au pied	86.6c.61‡↔	Remplacement permanent de la peau par matériel de remplacement de derme, étendu, à la tête
86.6c.3e‡↔	Remplacement permanent de la peau par matériel de remplacement d'épiderme, non étendu, autre site	86.6c.66‡↔	Remplacement permanent de la peau par matériel de remplacement de derme, étendu, à la main
86.6c.41‡↔	Remplacement permanent de la peau par matériel de remplacement d'épiderme, étendu, à la tête	86.6c.6d‡↔	Remplacement permanent de la peau par matériel de remplacement de derme, étendu, au pied
86.6c.46‡↔	Remplacement permanent de la peau par matériel de remplacement d'épiderme, étendu, à la main	86.6c.6e‡↔	Remplacement permanent de la peau par matériel de remplacement de derme, étendu, autre site

ADRG P04**Nouveau-né, poids à l'admission 1500 - 1999 g avec procédure opératoire significative ou ventilation artificielle > 95 heures**

Poids à l'admission < 2000 g et (chaque procédures opératoires à l'exception de tableau P04-1 ou Durée de la ventilation artificielle > 95 heures ou au moins un(e) procédure dans le tableau P04-2)

DRG P04A**Nouveau-né, poids à l'admission 1500 - 1999 g, avec plusieurs problèmes sévères ou procédures opératoires complexes en plusieurs temps, ventilation artificielle > 240 heures**

(Plusieurs problèmes graves chez le nouveau-né ou Procédures opératoires complexes en plusieurs temps) et Durée de la ventilation artificielle > 240 heures

DRG P04B

Nouveau-né, poids à l'admission 1500 - 1999 g, avec procédure opératoire significative ou ventilation artificielle > 95 heures, avec plusieurs problèmes sévères ou procédures opératoires complexes en plusieurs temps, ventilation < 241 heures

Plusieurs problèmes graves chez le nouveau-né ou Procédures opératoires complexes en plusieurs temps

DRG P04C

Nouveau-né, poids à l'admission 1500 - 1999 g avec procédure opératoire significative ou ventilation artificielle > 95 heures

procédure P04-1

25.92↔	Frénectomie de la langue	53.07.11↔	Opération de hernie inguinale, par laparoscopie, sans implantation de membranes ou filets
53.00↔	Réparation de hernie inguinale, SAP	53.07.21↔	Opération de hernie inguinale, par laparoscopie, avec implantation de membranes et filets
53.06.11↔	Opération de hernie inguinale, par chirurgie ouverte, sans implantation de membranes ou filets	53.09↔	Réparation de hernie inguinale, autre
53.06.21↔	Opération de hernie inguinale, par chirurgie ouverte, avec implantation de membranes et filets	64.0↔	Circoncision

procédure P04-2

86.6c.11‡↔	Remplacement permanent de la peau par matériel de remplacement bicouche derme-épiderme, non étendu, à la tête	86.6c.4d‡↔	Remplacement permanent de la peau par matériel de remplacement d'épiderme, étendu, au pied
86.6c.16‡↔	Remplacement permanent de la peau par matériel de remplacement bicouche derme-épiderme, non étendu, à la main	86.6c.4e‡↔	Remplacement permanent de la peau par matériel de remplacement d'épiderme, étendu, autre site
86.6c.1d‡↔	Remplacement permanent de la peau par matériel de remplacement bicouche derme-épiderme, non étendu, au pied	86.6c.51‡↔	Remplacement permanent de la peau par matériel de remplacement de derme, non étendu, à la tête
86.6c.1e‡↔	Remplacement permanent de la peau par matériel de remplacement bicouche derme-épiderme, non étendu, autre site	86.6c.56‡↔	Remplacement permanent de la peau par matériel de remplacement de derme, non étendu, à la main
86.6c.31‡↔	Remplacement permanent de la peau par matériel de remplacement d'épiderme, non étendu, à la tête	86.6c.5d‡↔	Remplacement permanent de la peau par matériel de remplacement de derme, non étendu, à la tête, au pied
86.6c.36‡↔	Remplacement permanent de la peau par matériel de remplacement d'épiderme, non étendu, à la main	86.6c.5e‡↔	Remplacement permanent de la peau par matériel de remplacement de derme, non étendu, autre site
86.6c.3d‡↔	Remplacement permanent de la peau par matériel de remplacement d'épiderme, non étendu, au pied	86.6c.61‡↔	Remplacement permanent de la peau par matériel de remplacement de derme, étendu, à la tête
86.6c.3e‡↔	Remplacement permanent de la peau par matériel de remplacement d'épiderme, non étendu, autre site	86.6c.66‡↔	Remplacement permanent de la peau par matériel de remplacement de derme, étendu, à la main
86.6c.41‡↔	Remplacement permanent de la peau par matériel de remplacement d'épiderme, étendu, à la tête	86.6c.6d‡↔	Remplacement permanent de la peau par matériel de remplacement de derme, étendu, au pied
86.6c.46‡↔	Remplacement permanent de la peau par matériel de remplacement d'épiderme, étendu, à la main	86.6c.6e‡↔	Remplacement permanent de la peau par matériel de remplacement de derme, étendu, autre site

ADRG P05

Nouveau-né, poids à l'admission > 1999 g avec procédure opératoire significative ou ventilation artificielle > 95 heures

(Poids à l'admission < 2500 g ou Poids à l'admission > 2499 g et (chaque procédures opératoires à l'exception de tableau P05-4 ou Durée de la ventilation artificielle > 95 heures ou au moins un(e) procédure dans le tableau P05-5) ou Poids à l'admission > 2499 g et aucun(e) procédure opératoire et aucun(e) procédure dans tableau P05-6 et Durée de la ventilation artificielle < 25 heures et aucun(e) diagnostic dans tableau P05-1 et (Durée de séjour égale 1 jour ou procédure pas dans le tableau P05-7 et aucun(e) diagnostic dans tableau P05-2) et diagnostic dans le tableau P05-3 ou Poids à l'admission > 2499 g et (procédure dans le tableau P05-8 ou procédure dans le tableau P05-9)) et (chaque procédures opératoires à l'exception de tableau P05-4 ou Durée de la ventilation artificielle > 95 heures ou au moins un(e) procédure dans le tableau P05-5)

DRG P05A

Nouveau-né, poids à l'admission > 1999 g, avec plusieurs problèmes sévères et ventilation artificielle > 240 heures

Plusieurs problèmes graves chez le nouveau-né et Durée de la ventilation artificielle > 240 heures

DRG P05B

Nouveau-né, poids à l'admission > 1999 g, avec procédure opératoire significative ou ventilation artificielle > 95 heures, avec plusieurs problèmes sévères, ventilation artificielle < 241 heures

Plusieurs problèmes graves chez le nouveau-né

DRG P05C

Nouveau-né, poids à l'admission > 1999 g avec procédure opératoire significative ou ventilation artificielle > 95 heures

diagnostic P05-1

A01.0	Fièvre typhoïde	A17.9	Tuberculose du système nerveux, sans précision (G99.8)
A01.1	Paratyphoïde A	A18.5	Tuberculose de l'œil
A01.2	Paratyphoïde B	A26.0	Erysipéloïde cutanée
A01.3	Paratyphoïde C	A26.7	Septicémie à Erysipelothrix
A01.4	Paratyphoïde, sans précision	A26.8	Autres formes d'érysipéloïde
A02.0	Entérite à Salmonella	A26.9	Erysipéloïde, sans précision
A02.1	Septicémie à Salmonella	A27.0	Leptospirose ictéro-hémorragique [Maladie de Weil]
A02.2	Infection localisée à Salmonella	A27.8	Autres formes de leptospirose
A02.8	Autres infections précisées à Salmonella	A27.9	Leptospirose, sans précision
A02.9	Infection à Salmonella, sans précision	A28.0	Pasteurellose
A03.0	Shigellose à Shigella dysenteriae	A28.1	Maladie des griffes du chat
A03.1	Shigellose à Shigella flexneri	A28.2	Yersiniose extra-intestinale
A03.2	Shigellose à Shigella boydii	A28.8	Autres anthroponoses bactériennes précisées, non classées ailleurs
A03.3	Shigellose à Shigella sonnei	A28.9	Anthroponose bactérienne, sans précision
A03.8	Autres shigelloses	A32.0	Listériose cutanée
A03.9	Shigellose, sans précision	A32.1	Méningite et méningo-encéphalite listériennes
A04.0	Infection entéro-pathogène à Escherichia coli	A32.7	Septicémie listérienne
A04.1	Infection entéro-toxigène à Escherichia coli	A32.8	Autres formes de listériose
A04.2	Infection entéro-invasive à Escherichia coli	A32.9	Listériose, sans précision
A04.3	Infection entéro-hémorragique à Escherichia coli	A33	Tétanos néonatal
A04.4	Autres infections intestinales à Escherichia coli	A35	Autres formes de tétanos
A04.5	Entérite à Campylobacter	A37.0	Coqueluche à Bordetella pertussis
A04.6	Entérite à Yersinia enterocolitica	A37.1	Coqueluche à Bordetella parapertussis
A04.70	Entérocolite à Clostridium difficile sans mégacolon, sans autres complications au niveau des organes	A37.8	Coqueluche due à d'autres espèces de Bordetella
A04.71	Entérocolite à Clostridium difficile sans mégacolon, avec d'autres complications au niveau des organes	A37.9	Coqueluche, sans précision
A04.72	Entérocolite à Clostridium difficile avec mégacolon, sans autres complications organiques	A39.0	Méningite à méningocoques {G01}
A04.73	Entérocolite à Clostridium difficile avec mégacolon, avec d'autres complications organiques	A39.1	Syndrome de Waterhouse-Friderichsen {E35.1}
A04.79	Entérocolite à Clostridium difficile, sans précision	A39.2	Méningococcémie aiguë
A04.8	Autres infections intestinales bactériennes précisées	A39.3	Méningococcémie chronique
A05.0	Intoxication alimentaire à staphylocoques	A39.4	Méningococcémie, sans précision
A05.1	Botulisme	A39.5	Cardite à méningocoques
A05.2	Intoxication alimentaire à Clostridium perfringens [Clostridium welchii]	A40.0	Septicémie à streptocoques, groupe A
A05.3	Intoxication alimentaire à Vibrio parahaemolyticus	A40.1	Septicémie à streptocoques, groupe B
A08.1	Gastro-entéropathie aiguë à l'agent de Norwalk	A40.2	Septicémie à streptocoques, groupe D
A08.5	Autres infections intestinales précisées	A40.3	Septicémie à Streptococcus pneumoniae
A09.0	Autres gastro-entérites et colites non précisées d'origine infectieuse	A40.8	Autres septicémies à streptocoques
A15.0	Tuberculose pulmonaire, confirmée par examen microscopique de l'expectoration, avec ou sans culture ou par procédé de biologie moléculaire	A40.9	Septicémie à streptocoques, sans précision
A15.1	Tuberculose pulmonaire, confirmée par culture seulement	A41.0	Septicémie à staphylocoques dorés
A15.2	Tuberculose pulmonaire, avec confirmation histologique	A41.1	Septicémie à d'autres staphylocoques précisés
A15.3	Tuberculose pulmonaire, avec confirmation, moyen autre et non précisé	A41.2	Septicémie à staphylocoques non précisés
A15.7	Primo-infection tuberculeuse de l'appareil respiratoire, avec confirmation bactériologique, par biologie moléculaire ou histologique	A41.3	Septicémie à Haemophilus influenzae
A15.9	Tuberculose de l'appareil respiratoire sans précision, avec confirmation bactériologique, par biologie moléculaire et histologique	A41.4	Septicémie à micro-organismes anaérobies
A16.0	Tuberculose pulmonaire, sans confirmation bactériologique, par biologie moléculaire ou histologique	A41.51	Septicémie: escherichia coli [E. coli]
A16.1	Tuberculose pulmonaire, sans examen bactériologique, par biologie moléculaire et histologique	A41.52	Septicémie: pseudomonas
A16.2	Tuberculose pulmonaire, sans mention de confirmation bactériologique, par biologie moléculaire ou histologique	A41.58	Septicémie: autres micro-organismes Gram négatif
A16.7	Primo-infection tuberculeuse de l'appareil respiratoire, sans mention de confirmation bactériologique, par biologie moléculaire ou histologique	A41.8	Autres septicémies précisées
A16.9	Tuberculose de l'appareil respiratoire sans précision, sans mention de confirmation bactériologique, par biologie moléculaire ou histologique	A46	Erysipèle
A17.0	Méningite tuberculeuse {G01}	A48.0	Gangrène gazeuse
A17.1	Tuberculome méningé {G07}	A48.1	Maladie des légionnaires avec pneumonie
A17.8	Autres formes de tuberculose du système nerveux	A48.2	Maladie des légionnaires, sans signes pulmonaires [fièvre de Pontiac]
		A50.0	Syphilis congénitale précoce, symptomatique
		A50.1	Syphilis congénitale précoce, latente
		A50.2	Syphilis congénitale précoce, sans précision
		A50.3	Oculopathie syphilitique congénitale tardive
		A50.4	Syphilis congénitale nerveuse tardive [neuro-syphilis juvénile]
		A71.1	Phase active du trachome
		A74.8	Autres infections à Chlamydia précisées
		A81.1	Panencéphalite sclérosante subaiguë
		A86	Encéphalite virale, sans précision
		A87.0	Méningite à entérovirus {G02.0}
		A89	Infection virale du système nerveux central, sans précision
		A96.0	Fièvre hémorragique de Junin
		A96.1	Fièvre hémorragique de Machupo
		A96.2	Fièvre de Lassa
		A96.8	Autres fièvres hémorragiques à arénavirus
		A96.9	Fièvre hémorragique à arénavirus, sans précision

A98.3	Maladie de Marburg	B26.3	Pancréatite ourlienne {K87.1}
A98.5	Fièvre hémorragique avec syndrome rénal	B26.8	Oreillons avec autres complications
B00.0	Eczéma herpétique	B27.0	Mononucléose due à herpès virus gamma
B00.1	Dermite vésiculaire due au virus de l'herpès	B27.1	Mononucléose à cytomégalovirus
B00.2	Gingivo-stomatite et pharyngo-amygdalite due au virus de l'herpès	B27.8	Autres mononucléoses infectieuses
B00.3	Méningite due au virus de l'herpès {G02.0}	B27.9	Mononucléose infectieuse, sans précision
B00.4	Encéphalite due au virus de l'herpès {G05.1}	B30.1	Conjonctivite due à un adénovirus {H13.1}
B00.5	Affections oculaires dues au virus de l'herpès	B30.3	Conjonctivite hémorragique aiguë épidémique (entérovirale) {H13.1}
B00.7	Maladie disséminée due au virus de l'herpès	B33.2	Cardite virale
B00.8	Autres formes d'infection due au virus de l'herpès	B34.0	Infection adénovirale, siège non précisé
B00.9	Infection due au virus de l'herpès, sans précision	B37.1	Candidose pulmonaire
B01.0	Méningite varicelleuse {G02.0}	B37.2	Candidose de la peau et des ongles
B01.1	Encéphalite varicelleuse {G05.1}	B37.4	Candidose d'autres localisations uro-génitales
B01.2	Pneumonie varicelleuse {J17.1}	B37.5	Méningite à Candida {G02.1}
B01.8	Varicelle avec autres complications	B37.6	Endocardite à Candida {I39.8}
B01.9	Varicelle sans complication	B37.81	Œsophagite à Candida
B02.0	Encéphalite zostérienne {G05.1}	B38.0	Coccidioïdomycose pulmonaire aiguë
B02.1	Méningite zostérienne {G02.0}	B38.1	Coccidioïdomycose pulmonaire chronique
B02.2	Zona accompagné d'autres manifestations neurologiques	B38.2	Coccidioïdomycose pulmonaire, sans précision
B02.3	Zona ophtalmique	B38.3	Coccidioïdomycose cutanée
B02.7	Zona disséminé	B38.4	Méningite à coccidioïdomycose {G02.1}
B02.8	Zona avec autres complications	B38.7	Coccidioïdomycose disséminée
B02.9	Zona sans complication	B38.8	Autres formes de coccidioïdomycose
B05.0	Rougeole compliquée d'une encéphalite {G05.1}	B39.0	Histoplasmose pulmonaire aiguë à Histoplasma capsulatum
B05.1	Rougeole compliquée d'une méningite {G02.0}	B39.1	Histoplasmose pulmonaire chronique à Histoplasma capsulatum
B05.2	Rougeole compliquée d'une pneumonie {J17.1}	B39.2	Histoplasmose pulmonaire à Histoplasma capsulatum, sans précision
B05.3	Rougeole compliquée d'une otite moyenne {H67.1}	B40.0	Blastomycose pulmonaire aiguë
B05.4	Rougeole avec complications intestinales	B40.1	Blastomycose pulmonaire chronique
B05.8	Rougeole avec autres complications	B40.2	Blastomycose pulmonaire, sans précision
B06.0	Rubéole avec complications neurologiques	B40.3	Blastomycose cutanée
B06.8	Rubéole avec autres complications	B40.7	Blastomycose disséminée
B08.5	Pharyngite vésiculaire due à un entérovirus	B40.8	Autres formes de blastomycose
B15.0	Hépatite A avec coma hépatique	B40.9	Blastomycose, sans précision
B15.9	Hépatite A sans coma hépatique	B41.0	Paracoccidioïdomycose pulmonaire
B16.0	Hépatite aiguë B avec agent delta, avec coma hépatique	B41.7	Paracoccidioïdomycose disséminée
B16.1	Hépatite aiguë B avec agent delta, sans coma hépatique	B41.8	Autres formes de paracoccidioïdomycose
B16.2	Hépatite aiguë B sans agent delta, avec coma hépatique	B41.9	Paracoccidioïdomycose, sans précision
B16.9	Hépatite aiguë B, sans agent delta et sans coma hépatique	B44.0	Aspergillose pulmonaire invasive
B17.0	(Sur)infection aiguë par agent delta d'un sujet porteur de l'hépatite B	B44.1	Autres aspergilloses pulmonaires
B17.1	Hépatite aiguë C	B44.2	Aspergillose amygdalienne
B17.2	Hépatite aiguë E	B44.7	Aspergillose disséminée
B17.8	Autres hépatites virales aiguës précisées	B44.8	Autres formes d'aspergillose
B17.9	Hépatite virale aiguë, sans précision	B44.9	Aspergillose, sans précision
B18.0	Hépatite virale chronique B avec agent delta	B45.0	Cryptococcose pulmonaire
B18.1	Hépatite virale chronique B sans agent delta	B45.1	Cryptococcose cérébrale
B18.2	Hépatite virale chronique C	B45.2	Cryptococcose cutanée
B18.8	Autres hépatites virales chroniques	B45.3	Cryptococcose osseuse
B18.9	Hépatite virale chronique, sans précision	B45.7	Cryptococcose disséminée
B19.0	Hépatite virale, sans précision, avec coma hépatique	B45.8	Autres formes de cryptococcose
B19.9	Hépatite virale, sans précision, sans coma hépatique	B45.9	Cryptococcose, sans précision
B20	Immunodéficience humaine virale [VIH], à l'origine de maladies infectieuses et parasitaires	B46.0	Mucormycose pulmonaire
B21	Immunodéficience humaine virale [VIH], à l'origine de tumeurs malignes	B46.1	Mucormycose rhinocérébrale
B22	Immunodéficience humaine virale [VIH], à l'origine d'autres affections précisées	B46.2	Mucormycose gastro-intestinale
B23.0	Syndrome d'infection aiguë par VIH	B46.3	Mucormycose cutanée
B23.8	Maladie par VIH à l'origine d'autres états précisés	B46.4	Mucormycose disséminée
B24	Immunodéficience humaine virale [VIH], sans précision	B46.5	Mucormycose, sans précision
B25.0	Pneumonie à cytomégalovirus {J17.1}	B46.8	Autres zygomycozes
B25.1	Hépatite à cytomégalovirus {K77.0}	B46.9	Zygomycose, sans précision
B25.2	Pancréatite à cytomégalovirus {K87.1}	B47.0	Eumycétome
B25.80	Infection à cytomégalovirus de l'appareil digestif	B47.1	Actinomycétome
B25.88	Autres infections à cytomégalovirus	B48.2	Allescheriase
B25.9	Maladie à cytomégalovirus, sans précision	B48.7	Mycoses opportunistes
B26.0	Orchite ourlienne {N51.1}	B50.0	Paludisme à Plasmodium falciparum avec complications cérébrales
B26.1	Méningite ourlienne {G02.0}	B50.8	Autres formes sévères et compliquées de paludisme à Plasmodium falciparum
B26.2	Encéphalite ourlienne {G05.1}	B50.9	Paludisme à Plasmodium falciparum, sans précision
		B51.0	Paludisme à Plasmodium vivax, avec rupture de la rate

B51.8	Paludisme à Plasmodium vivax, avec autres complications	C10.8	Tumeur maligne: Lésion à localisations contiguës de l'oropharynx
B51.9	Paludisme à Plasmodium vivax, sans complication	C10.9	Tumeur maligne: Oropharynx, sans précision
B52.0	Paludisme à Plasmodium malariae, avec atteinte rénale	C11.0	Tumeur maligne: Paroi supérieure du rhinopharynx
B52.8	Paludisme à Plasmodium malariae, avec autres complications	C11.1	Tumeur maligne: Paroi postérieure du rhinopharynx
B52.9	Paludisme à Plasmodium malariae, sans complication	C11.2	Tumeur maligne: Paroi latérale du rhinopharynx
B53.0	Paludisme à Plasmodium ovale	C11.3	Tumeur maligne: Paroi antérieure du rhinopharynx
B53.1	Paludisme à plasmodies simiennes	C11.8	Tumeur maligne: Lésion à localisations contiguës de rhinopharynx
B53.8	Autres paludismes, confirmés par examen parasitologique, non classés ailleurs	C11.9	Tumeur maligne: Rhinopharynx, sans précision
B54	Paludisme, sans précision	C12	Tumeur maligne du sinus piriforme
B58.0	Oculopathie à Toxoplasma	C13.0	Tumeur maligne: Région rétro-cricoi'dienne
B58.1	Hépatite à Toxoplasma {K77.0}	C13.1	Tumeur maligne: Repli ary-épiglottique, versant hypopharyngé
B58.2	Méningo-encéphalite à Toxoplasma {G05.2}	C13.2	Tumeur maligne: Paroi postérieure de l'hypopharynx
B58.3	Toxoplasmose pulmonaire {J17.3}	C13.8	Tumeur maligne: Lésion à localisations contiguës de l'hypopharynx
B58.8	Toxoplasmose avec atteinte d'autres organes	C13.9	Tumeur maligne: Hypopharynx, sans précision
B58.9	Toxoplasmose, sans précision	C14.0	Tumeur maligne: Pharynx, sans précision
B59	Pneumocystose {J17.3}	C14.2	Tumeur maligne: Anneau de Waldeyer
B97.0	Adénovirus, cause de maladies classées dans d'autres chapitres	C14.8	Tumeur maligne: Lésion à localisations contiguës de la lèvre, de la cavité buccale et du pharynx
B97.1	Entérovirus, cause de maladies classées dans d'autres chapitres	C15.0	Tumeur maligne: Œsophage cervical
C00.0	Tumeur maligne: Lèvre supérieure, bord libre	C15.1	Tumeur maligne: Œsophage thoracique
C00.1	Tumeur maligne: Lèvre inférieure, bord libre	C15.2	Tumeur maligne: Œsophage abdominal
C00.2	Tumeur maligne: Lèvre, sans précision, bord libre	C15.3	Tumeur maligne: Tiers supérieur de l'œsophage
C00.3	Tumeur maligne: Lèvre supérieure, face interne	C15.4	Tumeur maligne: Tiers moyen de l'œsophage
C00.4	Tumeur maligne: Lèvre inférieure, face interne	C15.5	Tumeur maligne: Tiers inférieur de l'œsophage
C00.5	Tumeur maligne: Lèvre, sans précision, face interne	C15.8	Tumeur maligne: Lésion à localisations contiguës de l'œsophage
C00.6	Tumeur maligne: Commissure des lèvres	C15.9	Tumeur maligne: Œsophage, sans précision
C00.8	Tumeur maligne: Lésion à localisations contiguës de la lèvre	C16.0	Tumeur maligne: Cardia
C00.9	Tumeur maligne: Lèvre, sans précision	C16.1	Tumeur maligne: Fundus
C01	Tumeur maligne de la base de la langue	C16.2	Tumeur maligne: Corps de l'estomac
C02.0	Tumeur maligne: Face dorsale de la langue	C16.3	Tumeur maligne: Antre pylorique
C02.1	Tumeur maligne: Pointe et bords latéraux de la langue	C16.4	Tumeur maligne: Pylore
C02.2	Tumeur maligne: Face inférieure de la langue	C16.5	Tumeur maligne: Petite courbure de l'estomac, sans précision
C02.3	Tumeur maligne: Deux tiers antérieurs de la langue, sans précision	C16.6	Tumeur maligne: Grande courbure de l'estomac, sans précision
C02.8	Tumeur maligne: Lésion à localisations contiguës de la langue	C16.8	Tumeur maligne: Lésion à localisations contiguës de l'estomac
C02.9	Tumeur maligne: Langue, sans précision	C16.9	Tumeur maligne: Estomac, sans précision
C03.0	Tumeur maligne: Gencive supérieure	C17.0	Tumeur maligne: Duodénum
C03.1	Tumeur maligne: Gencive inférieure	C17.1	Tumeur maligne: Jéjunum
C03.9	Tumeur maligne: Gencive, sans précision	C17.2	Tumeur maligne: Iléon
C04.0	Tumeur maligne: Plancher antérieur de la bouche	C17.3	Tumeur maligne: Diverticule de Meckel
C04.1	Tumeur maligne: Plancher latéral de la bouche	C17.8	Tumeur maligne: Lésion à localisations contiguës de l'intestin grêle
C04.8	Tumeur maligne: Lésion à localisations contiguës du plancher de la bouche	C17.9	Tumeur maligne: Intestin grêle, sans précision
C04.9	Tumeur maligne: Plancher de la bouche, sans précision	C18.0	Tumeur maligne: Cæcum
C05.0	Tumeur maligne: Voûte palatine	C18.1	Tumeur maligne: Appendice
C05.1	Tumeur maligne: Voile du palais	C18.2	Tumeur maligne: Côlon ascendant
C05.2	Tumeur maligne: Luette	C18.3	Tumeur maligne: Angle droit du côlon [hepatica]
C05.8	Tumeur maligne: Lésion à localisations contiguës du palais	C18.4	Tumeur maligne: Côlon transverse
C05.9	Tumeur maligne: Palais, sans précision	C18.5	Tumeur maligne: Angle gauche du côlon [splénique]
C06.0	Tumeur maligne: Muqueuse de la joue	C18.6	Tumeur maligne: Côlon descendant
C06.1	Tumeur maligne: Vestibule de la bouche	C18.7	Tumeur maligne: Côlon sigmoïde
C06.2	Tumeur maligne: Région rétromolaire	C18.8	Tumeur maligne: Lésion à localisations contiguës du côlon
C06.8	Tumeur maligne: Lésion à localisations contiguës de la bouche, parties autres et non préciséesC	C18.9	Tumeur maligne: Côlon, sans précision
C06.9	Tumeur maligne: Bouche, sans précision	C19	Tumeur maligne de la jonction recto-sigmoïdienne
C07	Tumeur maligne de la glande parotide	C20	Tumeur maligne du rectum
C08.0	Tumeur maligne: Glande sous-mandibulaire	C21.0	Tumeur maligne: Anus, sans précision
C08.1	Tumeur maligne: Glande sublinguale	C21.1	Tumeur maligne: Canal anal
C08.8	Tumeur maligne: Lésion à localisations contiguës des glandes salivaires principales	C21.2	Tumeur maligne: Zone cloacale
C08.9	Tumeur maligne: Glande salivaire principale, sans précision	C21.8	Tumeur maligne: Lésion à localisations contiguës du rectum, de l'anus et du canal anal
C09.0	Tumeur maligne: Fosse amygdalienne	C22.0	Carcinome hépatocellulaire
C09.1	Tumeur maligne: Pilier de l'amygdale (antérieur) (postérieur)	C22.1	Carcinome du canal biliaire intrahépatique
C09.8	Tumeur maligne: Lésion à localisations contiguës de l'amygdale	C22.2	Hépatoblastome
C10.0	Tumeur maligne: Sillon glosso-épiglottique	C22.3	Angiosarcome du foie
C10.1	Tumeur maligne: Face antérieure de l'épiglotte	C22.4	Autres sarcomes du foie
C10.2	Tumeur maligne: Paroi latérale de l'oropharynx	C22.7	Autres carcinomes du foie précisés
C10.3	Tumeur maligne: Paroi postérieure de l'oropharynx	C22.9	Tumeur maligne: Foie, sans précision
C10.4	Tumeur maligne: Fente branchiale	C23	Tumeur maligne de la vésicule biliaire

C24.0	Tumeur maligne: Canal biliaire extra-hépatique	C43.0	Mélanome malin de la lèvre
C24.1	Tumeur maligne: Ampoule de Vater	C43.1	Mélanome malin de la paupière, y compris le canthus
C24.8	Tumeur maligne: Lésion à localisations contiguës des voies biliaires	C43.2	Mélanome malin de l'oreille et du conduit auditif externe
C24.9	Tumeur maligne: Voies biliaires, sans précision	C43.3	Mélanome malin de la face, parties autres et non précisées
C25.0	Tumeur maligne: Tête du pancréas	C43.4	Mélanome malin du cuir chevelu et du cou
C25.1	Tumeur maligne: Corps du pancréas	C43.5	Mélanome malin du tronc
C25.2	Tumeur maligne: Queue du pancréas	C43.6	Mélanome malin du membre supérieur, y compris l'épaule
C25.3	Tumeur maligne: Canal pancréatique	C43.7	Mélanome malin du membre inférieur, y compris la hanche
C25.4	Tumeur maligne: Pancréas endocrine	C43.8	Lésion à localisations contiguës d'un mélanome malin de la peau
C25.7	Tumeur maligne: Autres parties du pancréas	C43.9	Mélanome malin de la peau, sans précision
C25.8	Tumeur maligne: Lésion à localisations contiguës du pancréas	C44.0	Tumeur maligne: Face cutanée de la lèvre
C25.9	Tumeur maligne: Pancréas, sans précision	C44.1	Tumeur maligne: Peau de la paupière, y compris le canthus
C26.0	Tumeur maligne: Tractus intestinal, partie non précisée	C44.2	Tumeur maligne: Peau de l'oreille et du conduit auditif externe
C26.1	Tumeur maligne: Rate	C44.3	Tumeur maligne: Peau de la face, parties autres et non précisées
C26.8	Tumeur maligne: Lésion à localisations contiguës de l'appareil digestif	C44.4	Tumeur maligne: Peau du cuir chevelu et du cou
C26.9	Tumeur maligne: Sièges mal définis de l'appareil digestif	C44.5	Tumeur maligne: Peau du tronc
C30.0	Tumeur maligne: Fosses nasales	C44.6	Tumeur maligne: Peau du membre supérieur, y compris l'épaule
C30.1	Tumeur maligne: Oreille moyenne	C44.7	Tumeur maligne: Peau du membre inférieur, y compris la hanche
C31.0	Tumeur maligne: Sinus maxillaire	C44.8	Tumeur maligne: Lésion à localisations contiguës de la peau
C31.1	Tumeur maligne: Sinus ethmoïdal	C44.9	Tumeur maligne de la peau, sans précision
C31.2	Tumeur maligne: Sinus frontal	C45.0	Mésotéliome de la plèvre
C31.3	Tumeur maligne: Sinus sphénoïdal	C45.1	Mésotéliome du péritoine
C31.8	Tumeur maligne: Lésion à localisations contiguës des sinus de la face	C45.2	Mésotéliome du péricarde
C31.9	Tumeur maligne: Sinus de la face, sans précision	C45.7	Mésotéliome d'autres sièges
C32.0	Tumeur maligne: Glotte	C45.9	Mésotéliome, sans précision
C32.1	Tumeur maligne: Etage sus-glottique	C47.0	Tumeur maligne: Nerfs périphériques de la tête, de la face et du cou
C32.2	Tumeur maligne: Etage sous-glottique	C47.1	Tumeur maligne: Nerfs périphériques du membre supérieur, y compris l'épaule
C32.3	Tumeur maligne: Cartilage laryngé	C47.2	Tumeur maligne: Nerfs périphériques du membre inférieur, y compris la hanche
C32.8	Tumeur maligne: Lésion à localisations contiguës du larynx	C47.3	Tumeur maligne: Nerfs périphériques du thorax
C32.9	Tumeur maligne: Larynx, sans précision	C47.4	Tumeur maligne: Nerfs périphériques de l'abdomen
C33	Tumeur maligne de la trachée	C47.5	Tumeur maligne: Nerfs périphériques du pelvis
C34.0	Tumeur maligne: Bronche souche	C47.6	Tumeur maligne: Nerfs périphériques du tronc, sans précision
C34.1	Tumeur maligne: Lobe supérieur, bronches ou poumon	C47.8	Tumeur maligne: Lésion à localisations contiguës des nerfs périphériques et du système nerveux autonome
C34.2	Tumeur maligne: Lobe moyen, bronches ou poumon	C47.9	Tumeur maligne: Nerfs périphériques et système nerveux autonome, sans précision
C34.3	Tumeur maligne: Lobe inférieur, bronches ou poumon	C48.0	Tumeur maligne: Rétropéritoine
C34.8	Tumeur maligne: Lésion à localisations contiguës des bronches et du poumon	C48.1	Tumeur maligne: Parties précisées du péritoine
C34.9	Tumeur maligne: Bronche ou poumon, sans précision	C48.2	Tumeur maligne: Péritoine, sans précision
C37	Tumeur maligne du thymus	C48.8	Tumeur maligne: Lésion à localisations contiguës du rétropéritoine et du péritoine
C38.0	Tumeur maligne: Cœur	C49.0	Tumeur maligne: Tissu conjonctif et autres tissus mous de la tête, de la face et du cou
C38.1	Tumeur maligne: Médiastin antérieur	C49.1	Tumeur maligne: Tissu conjonctif et autres tissus mous du membre supérieur, y compris l'épaule
C38.2	Tumeur maligne: Médiastin postérieur	C49.2	Tumeur maligne: Tissu conjonctif et autres tissus mous du membre inférieur, y compris la hanche
C38.3	Tumeur maligne: Médiastin, partie non précisée	C49.3	Tumeur maligne: Tissu conjonctif et autres tissus mous du thorax
C38.4	Tumeur maligne: Plèvre	C49.4	Tumeur maligne: Tissu conjonctif et autres tissus mous de l'abdomen
C38.8	Tumeur maligne: Lésion à localisations contiguës du cœur, du médiastin et de la plèvre	C49.5	Tumeur maligne: Tissu conjonctif et autres tissus mous du pelvis
C39.0	Tumeur maligne: Voies respiratoires supérieures, partie non précisée	C49.6	Tumeur maligne: Tissu conjonctif et autres tissus mous du tronc, sans précision
C39.8	Tumeur maligne: Lésion à localisations contiguës des organes respiratoires et intrathoraciques	C49.8	Tumeur maligne: Lésion à localisations contiguës du tissu conjonctif et des autres tissus mous
C39.9	Tumeur maligne: sièges mal définis de l'appareil respiratoire	C49.9	Tumeur maligne: Tissu conjonctif et autres tissus mous, sans précision
C40.0	Tumeur maligne: Omoplate et os longs du membre supérieur	C50.0	Tumeur maligne: Mamelon et aréole
C40.1	Tumeur maligne: Os courts du membre supérieur	C50.1	Tumeur maligne: Partie centrale du sein
C40.2	Tumeur maligne: Os longs du membre inférieur	C50.2	Tumeur maligne: Quadrant supéro-interne du sein
C40.3	Tumeur maligne: Os courts du membre inférieur	C50.3	Tumeur maligne: Quadrant inféro-interne du sein
C40.8	Tumeur maligne: Lésion à localisations contiguës des os et du cartilage articulaire des membres	C50.4	Tumeur maligne: Quadrant supéro-externe du sein
C40.9	Tumeur maligne: Os et cartilage articulaire d'un membre, sans précision	C50.5	Tumeur maligne: Quadrant inféro-externe du sein
C41.1	Tumeur maligne: Mandibule	C50.6	Tumeur maligne: Prolongement axillaire du sein
C41.2	Tumeur maligne: Rachis		
C41.30	Tumeur maligne des os et du cartilage articulaire: côtes		
C41.31	Tumeur maligne des os et du cartilage articulaire: sternum		
C41.32	Tumeur maligne des os et du cartilage articulaire: clavicule		
C41.4	Tumeur maligne: Pelvis		
C41.8	Tumeur maligne: Lésion à localisations contiguës des os et du cartilage articulaire		
C41.9	Tumeur maligne: Os et cartilage articulaire, sans précision		

C50.8	Tumeur maligne: Lésion à localisations contiguës du sein	C69.6	Tumeur maligne: Orbite
C50.9	Tumeur maligne: Sein, sans précision	C69.8	Tumeur maligne: Lésion à localisations contiguës de l'œil et de ses annexes
C51.0	Tumeur maligne: Grande lèvre	C69.9	Tumeur maligne: Œil, sans précision
C51.1	Tumeur maligne: Petite lèvre	C70.0	Tumeur maligne: Méninges cérébrales
C51.2	Tumeur maligne: Clitoris	C70.1	Tumeur maligne: Méninges rachidiennes
C51.8	Tumeur maligne: Lésion à localisations contiguës de la vulve	C70.9	Tumeur maligne: Méninges, sans précision
C51.9	Tumeur maligne: Vulve, sans précision	C71.0	Tumeur maligne: Encéphale, sauf lobes et ventricules
C52	Tumeur maligne du vagin	C71.1	Tumeur maligne: Lobe frontal
C53.0	Tumeur maligne: Endocol	C71.2	Tumeur maligne: Lobe temporal
C53.1	Tumeur maligne: Exocol	C71.3	Tumeur maligne: Lobe pariétal
C53.8	Tumeur maligne: Lésion à localisations contiguës du col de l'utérus	C71.4	Tumeur maligne: Lobe occipital
C53.9	Tumeur maligne: Col de l'utérus, sans précision	C71.5	Tumeur maligne: Ventricule cérébral
C54.0	Tumeur maligne: Isthme de l'utérus	C71.6	Tumeur maligne: Cervelet
C54.1	Tumeur maligne: Endomètre	C71.7	Tumeur maligne: Tronc cérébral
C54.2	Tumeur maligne: Myomètre	C71.8	Tumeur maligne: Lésion à localisations contiguës de l'encéphale
C54.3	Tumeur maligne: Fond de l'utérus	C71.9	Tumeur maligne: Encéphale, sans précision
C54.8	Tumeur maligne: Lésion à localisations contiguës du corps de l'utérus	C72.0	Tumeur maligne: Moelle épinière
C54.9	Tumeur maligne: Corps de l'utérus, sans précision	C72.1	Tumeur maligne: Queue de cheval
C55	Tumeur maligne de l'utérus, partie non précisée	C72.2	Tumeur maligne: Nerf olfactif [Nerf crânien I]
C56	Tumeur maligne de l'ovaire	C72.3	Tumeur maligne: Nerf optique [Nerf crânien II]
C57.0	Tumeur maligne: Trompe de Fallope	C72.4	Tumeur maligne: Nerf auditif [Nerf crânien VIII]
C57.1	Tumeur maligne: Ligament large	C72.5	Tumeur maligne: Nerfs crâniens, autres et non précisés
C57.2	Tumeur maligne: Ligament rond	C72.8	Tumeur maligne: Lésion à localisations contiguës de l'encéphale et d'autres parties du système nerveux central
C57.3	Tumeur maligne: Paramètre	C72.9	Tumeur maligne: Système nerveux central, sans précision
C57.4	Tumeur maligne: Annexes de l'utérus, sans précision	C73	Tumeur maligne de la thyroïde
C57.7	Tumeur maligne: Autres organes génitaux de la femme précisés	C74.0	Tumeur maligne: Cortex de la surrénale
C57.8	Tumeur maligne: Lésion à localisations contiguës des organes génitaux de la femme	C74.1	Tumeur maligne: Médullosurrénale
C57.9	Tumeur maligne: Organe génital de la femme, sans précision	C74.9	Tumeur maligne: Surrénale, sans précision
C60.0	Tumeur maligne: Prépuce	C75.0	Tumeur maligne: Parathyroïde
C60.1	Tumeur maligne: Gland	C75.1	Tumeur maligne: Hypophyse
C60.2	Tumeur maligne: Corps de la verge	C75.2	Tumeur maligne: Tractus crano-pharyngien
C60.8	Tumeur maligne: Lésion à localisations contiguës de la verge	C75.3	Tumeur maligne: Epiphyse [glande pinéale]
C60.9	Tumeur maligne: Verge, sans précision	C75.4	Tumeur maligne: Corpuscule carotidien
C62.0	Tumeur maligne: Cryptorchidie	C75.5	Tumeur maligne: Glomus aortique et autres paraganglions
C62.1	Tumeur maligne: Testicule descendu	C75.8	Tumeur maligne: Atteinte pluriglandulaire, sans précision
C62.9	Tumeur maligne: Testicule, sans précision	C75.9	Tumeur maligne: Glande endocrine, sans précision
C63.0	Tumeur maligne: Epididyme	C76.0	Tumeur maligne: Tête, face et cou
C63.1	Tumeur maligne: Cordon spermatique	C76.1	Tumeur maligne: Thorax
C63.2	Tumeur maligne: Scrotum	C76.2	Tumeur maligne: Abdomen
C63.7	Tumeur maligne: Autres organes génitaux de l'homme précisés	C76.3	Tumeur maligne: Pelvis
C63.8	Tumeur maligne: Lésion à localisations contiguës des organes génitaux de l'homme	C76.4	Tumeur maligne: Membre supérieur
C63.9	Tumeur maligne: Organe génital de l'homme, sans précision	C76.5	Tumeur maligne: Membre inférieur
C64	Tumeur maligne du rein, à l'exception du bassin	C76.7	Tumeur maligne: Autres sièges mal définis
C65	Tumeur maligne du bassin	C76.8	Tumeur maligne: Lésion à localisations contiguës de sièges autres et mal définis
C66	Tumeur maligne de l'uretère	C77.0	Tumeur maligne: Ganglions lymphatiques de la tête, de la face et du cou
C67.0	Tumeur maligne: Trigone de la vessie	C77.1	Tumeur maligne: Ganglions lymphatiques intrathoraciques
C67.1	Tumeur maligne: Dôme de la vessie	C77.2	Tumeur maligne: Ganglions lymphatiques intra-abdominaux
C67.2	Tumeur maligne: Paroi latérale de la vessie	C77.3	Tumeur maligne: Ganglions lymphatiques de l'aisselle et du membre supérieur
C67.3	Tumeur maligne: Paroi antérieure de la vessie	C77.4	Tumeur maligne: Ganglions lymphatiques inguinaux et du membre inférieur
C67.4	Tumeur maligne: Paroi postérieure de la vessie	C77.5	Tumeur maligne: Ganglions lymphatiques intrapelviens
C67.5	Tumeur maligne: Col vésical	C77.8	Tumeur maligne: Ganglions lymphatiques de sièges multiples
C67.6	Tumeur maligne: Orifice urétéral	C77.9	Tumeur maligne: Ganglion lymphatique, sans précision
C67.7	Tumeur maligne: Ouraque	C78.0	Tumeur maligne secondaire du poumon
C67.8	Tumeur maligne: Lésion à localisations contiguës de la vessie	C78.1	Tumeur maligne secondaire du médiastin
C67.9	Tumeur maligne: Vessie, sans précision	C78.2	Tumeur maligne secondaire de la plèvre
C68.0	Tumeur maligne: Urètre	C78.3	Tumeur maligne secondaire des organes respiratoires, autres et non précisés
C68.1	Tumeur maligne: Glande urétrale	C78.4	Tumeur maligne secondaire de l'intestin grêle
C68.8	Tumeur maligne: Lésion à localisations contiguës des organes urinaires	C78.5	Tumeur maligne secondaire du gros intestin et du rectum
C68.9	Tumeur maligne: Organe urinaire, sans précision	C78.6	Tumeur maligne secondaire du rétropéritoine et du péritoine
C69.0	Tumeur maligne: Conjonctive	C78.7	Tumeur maligne secondaire du foie et des voies biliaires intrahépatiques
C69.1	Tumeur maligne: Cornée	C78.8	Tumeur maligne secondaire des organes digestifs, autres et non précisés
C69.2	Tumeur maligne: Rétine	C79.0	Tumeur maligne secondaire du rein et du bassin
C69.3	Tumeur maligne: Choroïde		
C69.4	Tumeur maligne: Corps ciliaire		
C69.5	Tumeur maligne: Glande lacrymale et canal lacrymal		

C79.1	Tumeur maligne secondaire de la vessie et des organes urinaires, autres et non précisés	C88.40	Lymphome extranodal de la zone marginale à cellules B, lymphome des tissus lymphoïdes associés aux muqueuses [lymphome MALT]: Sans mention de rémission complète
C79.2	Tumeur maligne secondaire de la peau	C88.41	Lymphome extranodal de la zone marginale à cellules B, lymphome des tissus lymphoïdes associés aux muqueuses [lymphome MALT]: En rémission complète
C79.3	Tumeur maligne secondaire du cerveau et des méninges cérébrales	C88.70	Autres maladies immunoprolifératives malignes: Sans mention de rémission complète
C79.4	Tumeur maligne secondaire de parties du système nerveux, autres et non précisées	C88.71	Autres maladies immunoprolifératives malignes: En rémission complète
C79.5	Tumeur maligne secondaire des os et de la moelle osseuse	C88.90	Maladie immunoproliférative maligne, sans précision: Sans mention de rémission complète
C79.6	Tumeur maligne secondaire de l'ovaire	C88.91	Maladie immunoproliférative maligne, sans précision: En rémission complète
C79.7	Tumeur maligne secondaire de la glande surrénale	C90.00	Myélome multiple: Sans mention de rémission complète
C79.81	Tumeur maligne secondaire du sein	C90.01	Myélome multiple: En rémission complète
C79.82	Tumeur maligne secondaire des organes génitaux	C90.10	Leucémie à plasmocytes: Sans mention de rémission complète
C79.83	Tumeur maligne secondaire du péricarde	C90.11	Leucémie à plasmocytes: En rémission complète
C79.84	Autres tumeurs malignes secondaires du cœur	C90.20	Plasmocytome extramédullaire: Sans mention de rémission complète
C79.88	Autres tumeurs secondaires malignes d'autres localisations précisées	C90.21	Plasmocytome extramédullaire: En rémission complète
C81.0	Lymphome de Hodgkin nodulaire à prédominance lymphocytaire	C90.30	Plasmocytome solitaire: Sans mention de rémission complète
C81.1	Lymphome de Hodgkin (classique) avec sclérose nodulaire	C90.31	Plasmocytome solitaire: En rémission complète
C81.2	Lymphome de Hodgkin (classique) à cellularité mixte	C91.00	Leucémie lymphoïde aiguë [LLA]: Sans mention de rémission complète
C81.3	Lymphome de Hodgkin (classique) à déplétion lymphocytaire	C91.01	Leucémie lymphoïde aiguë [LLA]: En rémission complète
C81.4	Lymphome de Hodgkin (classique) riche en lymphocytes	C91.10	Leucémie lymphoïde chronique [LLC] à cellules B: Sans mention de rémission complète
C81.7	Autres formes de lymphome de Hodgkin (classique)	C91.11	Leucémie lymphoïde chronique [LLC] à cellules B: En rémission complète
C81.9	Lymphome de Hodgkin, sans précision	C91.30	Leucémie polylphocytaire à cellules B: Sans mention de rémission complète
C82.0	Lymphome folliculaire de grade I	C91.31	Leucémie polylphocytaire à cellules B: En rémission complète
C82.1	Lymphome folliculaire de grade II	C91.40	Leucémie à tricholeucocytes: Sans mention de rémission complète
C82.2	Lymphome folliculaire de grade III, sans précision	C91.41	Leucémie à tricholeucocytes: En rémission complète
C82.3	Lymphome folliculaire de grade IIIa	C91.50	Lymphome/leucémie à cellules T de l'adulte (associé(e) au HTLV-1): Sans mention de rémission complète
C82.4	Lymphome folliculaire de grade IIIb	C91.51	Lymphome/leucémie à cellules T de l'adulte (associé(e) au HTLV-1): En rémission complète
C82.5	Lymphome centrofolliculaire diffus	C91.60	Leucémie polylphocytaire à cellules T: Sans mention de rémission complète
C82.6	Lymphome centrofolliculaire cutané	C91.61	Leucémie polylphocytaire à cellules T: En rémission complète
C82.7	Autres formes de lymphome, folliculaire	C91.70	Autres leucémies lymphoïdes: Sans mention de rémission complète
C82.9	Lymphome folliculaire, sans précision	C91.71	Autres leucémies lymphoïdes: En rémission complète
C83.0	Lymphome à petites cellules B	C91.80	LLA-B à cellules matures de type Burkitt: Sans mention de rémission complète
C83.1	Lymphome à cellules du manteau	C91.81	LLA-B à cellules matures de type Burkitt: En rémission complète
C83.3	Lymphome diffus à grandes cellules B	C91.90	Leucémie lymphoïde, sans précision: Sans mention de rémission complète
C83.5	Lymphome lymphoblastique	C91.91	Leucémie lymphoïde, sans précision: En rémission complète
C83.7	Lymphome de Burkitt	C92.00	Leucémie myéloblastique aiguë [LMA]: Sans mention de rémission complète
C83.8	Autres lymphomes non folliculaires	C92.01	Leucémie myéloblastique aiguë [LMA]: En rémission complète
C83.9	Lymphome non folliculaire, sans précision	C92.10	Leucémie myéloïde chronique [LMC], BCR/ABL positive: Sans mention de rémission complète
C84.0	Mycosis fongoïde	C92.11	Leucémie myéloïde chronique [LMC], BCR/ABL positive: En rémission complète
C84.1	Réticulose de Sézary	C92.20	Leucémie myéloïde chronique atypique, BCR/ABL négative: Sans mention de rémission complète
C84.4	Lymphome périphérique à cellules T, non spécifié	C92.21	Leucémie myéloïde chronique atypique, BCR/ABL négative: En rémission complète
C84.5	Autres lymphomes à cellules T/NK matures	C92.30	Sarcome myéloïde: Sans mention de rémission complète
C84.6	Lymphome anaplasique à grandes cellules, ALK positif	C92.31	Sarcome myéloïde: En rémission complète
C84.7	Lymphome anaplasique à grandes cellules, ALK négatif	C92.40	Leucémie promyélocytaire aiguë: Sans mention de rémission complète
C84.8	Lymphome cutané à cellules T, sans précision	C92.41	Leucémie promyélocytaire aiguë: En rémission complète
C84.9	Lymphome à cellules T/NK matures, sans précision	C92.50	Leucémie myélomonocytaire aiguë: Sans mention de rémission complète
C85.1	Lymphomes à cellules B, sans précision	C92.51	Leucémie myélomonocytaire aiguë: En rémission complète
C85.2	Lymphome médiastinal (thymique) à grandes cellules B		
C85.7	Autres types précisés de lymphome non hodgkinien		
C85.9	Lymphome non hodgkinien, non précisé		
C86.0	Lymphome extranodal à cellules T/NK, type nasal		
C86.1	Lymphome hépatosplénique à cellules T		
C86.2	Lymphome à cellules T de type entéropathique		
C86.3	Lymphome sous-cutané à cellules T de type panniculite		
C86.4	Lymphome blastique à cellules NK		
C86.5	Lymphome angio-immunoblastique à cellules T		
C86.6	Syndrome lymphoprolifératif cutané primitif à cellules T, CD30 positif		
C88.00	Macroglobulinémie de Waldenström: Sans mention de rémission complète		
C88.01	Macroglobulinémie de Waldenström: En rémission complète		
C88.20	Autre maladie des chaînes lourdes: Sans mention de rémission complète		
C88.21	Autre maladie des chaînes lourdes: En rémission complète		
C88.30	Maladie immunoproliférative de l'intestin grêle: Sans mention de rémission complète		
C88.31	Maladie immunoproliférative de l'intestin grêle: En rémission complète		

C92.60	Leucémie myéloïde aiguë avec anomalie 11q23: Sans mention de rémission complète	D10.3	Tumeur bénigne: Parties de la bouche, autres et non précisées
C92.61	Leucémie myéloïde aiguë avec anomalie 11q23: En rémission complète	D10.5	Tumeur bénigne: Autres parties de l'oropharynx
C92.70	Autres leucémies myéloïdes: Sans mention de rémission complète	D10.6	Tumeur bénigne: Rhinopharynx
C92.71	Autres leucémies myéloïdes: En rémission complète	D10.7	Tumeur bénigne: Hypopharynx
C92.80	Leucémie myéloïde aiguë avec dysplasie multilineaire: Sans mention de rémission complète	D10.9	Tumeur bénigne: Pharynx, sans précision
C92.81	Leucémie myéloïde aiguë avec dysplasie multilineaire: En rémission complète	D11.0	Tumeur bénigne: Glande parotïde
C92.90	Leucémie myéloïde, sans précision: Sans mention de rémission complète	D11.7	Tumeur bénigne: Autres glandes salivaires principales
C92.91	Leucémie myéloïde, sans précision: En rémission complète	D11.9	Tumeur bénigne: Glande salivaire principale, sans précision
C93.00	Leucémie monoblastique/monocytaire aiguë: Sans mention de rémission complète	D12.0	Tumeur bénigne: Cæcum
C93.01	Leucémie monoblastique/monocytaire aiguë: En rémission complète	D12.1	Tumeur bénigne: Appendice
C93.10	Leucémie myélomonocytaire chronique: Sans mention de rémission complète	D12.2	Tumeur bénigne: Clon ascendant
C93.11	Leucémie myélomonocytaire chronique: En rémission complète	D12.3	Tumeur bénigne: Clon transverse
C93.30	Leucémie myélomonocytaire juvénile: Sans mention de rémission complète	D12.4	Tumeur bénigne: Clon descendant
C93.31	Leucémie myélomonocytaire juvénile: En rémission complète	D12.5	Tumeur bénigne: Clon sigmoïde
C93.70	Autres leucémies monocytaires: Sans mention de rémission complète	D12.6	Tumeur bénigne: Clon, sans précision
C93.71	Autres leucémies monocytaires: En rémission complète	D12.7	Tumeur bénigne: Jonction recto-sigmoïdienne
C93.90	Leucémie monocyttaire, sans précision: Sans mention de rémission complète	D12.8	Tumeur bénigne: Rectum
C93.91	Leucémie monocyttaire, sans précision: En rémission complète	D12.9	Tumeur bénigne: Anus et canal anal
C94.00	Polyglobulie primitive aiguë et érythroleucose: Sans mention de rémission complète	D13.0	Tumeur bénigne: Œsophage
C94.01	Polyglobulie primitive aiguë et érythroleucose: En rémission complète	D13.1	Tumeur bénigne: Estomac
C94.20	Leucémie aiguë à mégacaryocytes: Sans mention de rémission complète	D13.2	Tumeur bénigne: Duodénum
C94.21	Leucémie aiguë à mégacaryocytes: En rémission complète	D13.3	Tumeur bénigne: Parties de l'intestin grêle, autres et non précisées
C94.30	Leucémie à mastocytes: Sans mention de rémission complète	D13.4	Tumeur bénigne: Foie
C94.31	Leucémie à mastocytes: En rémission complète	D13.5	Tumeur bénigne: Voies biliaires extra-hépatiques et vésicule biliaire
C94.40	Panmyélose aiguë avec myélofibrose: Sans mention de rémission complète	D13.6	Tumeur bénigne: Pancréas
C94.41	Panmyélose aiguë avec myélofibrose: En rémission complète	D13.7	Tumeur bénigne: Pancréas endocrine
C94.60	Maladie myélodysplasique et myéloproliférative, non classifiable: Sans mention de rémission complète	D13.9	Tumeur bénigne: Sièges mal définis de l'appareil digestif
C94.61	Maladie myélodysplasique et myéloproliférative, non classifiable: En rémission complète	D14.0	Tumeur bénigne: Oreille moyenne, fosses nasales et sinus de la face
C94.70	Autres leucémies précisées: Sans mention de rémission complète	D14.1	Tumeur bénigne: Larynx
C94.71	Autres leucémies précisées: En rémission complète	D14.2	Tumeur bénigne: Trachée
C95.00	Leucémie aiguë à cellules non précisées: Sans mention de rémission complète	D14.3	Tumeur bénigne: Bronches et poumon
C95.01	Leucémie aiguë à cellules non précisées: En rémission complète	D14.4	Tumeur bénigne: Appareil respiratoire, sans précision
C95.70	Autres leucémies à cellules non précisées: Sans mention de rémission complète	D15.0	Tumeur bénigne: Thymus
C95.71	Autres leucémies à cellules non précisées: En rémission complète	D15.1	Tumeur bénigne: Ceur
C95.90	Leucémie, sans précision: Sans mention de rémission complète	D15.2	Tumeur bénigne: Mdiastin
C95.91	Leucémie, sans précision: En rémission complète	D15.7	Tumeur bénigne: Autres organes intrathoraciques précisés
C96.0	Histiocytose à cellules de Langerhans multifocale et multisystémique (disséminée) [Maladie d'Abt-Letterer-Siwe]	D15.9	Tumeur bénigne: Organe intrathoracique, sans précision
C96.2	Tumeur maligne à mastocytes	D16.0	Tumeur bénigne: Omoplate et os longs du membre supérieur
C96.4	Sarcome à cellules dendritiques (cellules accessoires)	D16.1	Tumeur bénigne: Os courts du membre supérieur
C96.7	Autres tumeurs malignes précisées des tissus lymphoïde, hématopoïétique et apparentés	D16.2	Tumeur bénigne: Os longs du membre inférieur
C96.8	Sarcome histiocytaire	D16.3	Tumeur bénigne: Os courts du membre inférieur
C96.9	Tumeur maligne des tissus lymphoïde, hématopoïétique et apparentés, sans précision	D16.41	Tumeur bénigne: Kraniofazial
C97	Tumeurs malignes de sièges multiples indépendants (primitifs)	D16.42	Tumeur bénigne: Maxillofazial
D10.0	Tumeur bénigne: Lvre	D16.5	Tumeur bénigne: Maxillaire inférieur
D10.1	Tumeur bénigne: Langue	D16.6	Tumeur bénigne: Rachis
D10.2	Tumeur bénigne: Plancher de la bouche	D16.70	Tumeur bénigne des os et du cartilage articulaire: ctes
		D16.71	Tumeur bénigne des os et du cartilage articulaire: sternum
		D16.72	Tumeur bénigne des os et du cartilage articulaire: clavicule
		D16.8	Tumeur bénigne: Bassin, sacrum et coccyx
		D16.9	Tumeur bénigne: Os et cartilage articulaire, sans précision
		D18.00	Hmangiome: Localisation non précisée
		D18.10	Lymphangiome: Hygroma kystique cervical
		D18.11	Lymphangiome: Aisselle
		D18.12	Lymphangiome: Aine
		D18.13	Lymphangiome: Rtroperitoneal
		D18.18	Lymphangiome: Autres localisations
		D18.19	Lymphangiome: Localisation non précisée
		D19.0	Tumeur bénigne: Tissu msothlial de la plvre
		D19.1	Tumeur bénigne: Tissu msothlial du pritoine
		D19.7	Tumeur bénigne: Tissu msothlial d'autres sièges
		D19.9	Tumeur bénigne: Tissu msothlial, sans précision
		D20.0	Tumeur bénigne: Rtropritoine
		D20.1	Tumeur bénigne: Pritoine
		D21.0	Tumeur bénigne: Tissu conjonctif et autres tissus mous de la tte, de la face et du cou
		D21.1	Tumeur bénigne: Tissu conjonctif et autres tissus mous du membre supérieur, y compris l'paule

D21.2	Tumeur bénigne: Tissu conjonctif et autres tissus mous du membre inférieur, y compris la hanche	D36.1	Tumeur bénigne: Nerfs périphériques et du système nerveux autonome
D21.3	Tumeur bénigne: Tissu conjonctif et autres tissus mous du thorax	D36.7	Tumeur bénigne: Autres sièges précisés
D21.4	Tumeur bénigne: Tissu conjonctif et autres tissus mous de l'abdomen	D36.9	Tumeur bénigne de siège non précisé
D21.5	Tumeur bénigne: Tissu conjonctif et autres tissus mous du bassin	D37.0	Tumeurs à évolution imprévisible ou inconnue: Lèvre, cavité buccale et pharynx
D21.6	Tumeur bénigne: Tissu conjonctif et autres tissus mous du tronc, sans précision	D37.1	Tumeurs à évolution imprévisible ou inconnue: Estomac
D21.9	Tumeur bénigne: Tissu conjonctif et autres tissus mous, sans précision	D37.2	Tumeurs à évolution imprévisible ou inconnue: Intestin grêle
D24	Tumeur bénigne du sein	D37.3	Tumeurs à évolution imprévisible ou inconnue: Appendice
D25.0	Léiomyome sous-muqueux de l'utérus	D37.4	Tumeurs à évolution imprévisible ou inconnue: Côlon
D25.1	Léiomyome intramural de l'utérus	D37.5	Tumeurs à évolution imprévisible ou inconnue: Rectum
D25.2	Léiomyome sous-séreux de l'utérus	D37.6	Tumeurs à évolution imprévisible ou inconnue: Foie, vésicule et voies biliaires
D25.9	Léiomyome de l'utérus, sans précision	D37.70	Tumeur de la cavité buccale et des organes digestifs à évolution imprévisible ou inconnue: Pancréas
D26.0	Tumeur bénigne: Col de l'utérus	D37.78	Tumeur de la cavité buccale et des organes digestifs à évolution imprévisible ou inconnue: Autres organes digestifs
D26.1	Tumeur bénigne: Corps de l'utérus	D37.9	Tumeurs à évolution imprévisible ou inconnue: Appareil digestif, sans précision
D26.9	Tumeur bénigne: Utérus, sans précision	D38.0	Tumeurs à évolution imprévisible ou inconnue: Larynx
D27	Tumeur bénigne de l'ovaire	D38.1	Tumeurs à évolution imprévisible ou inconnue: Trachée, bronches et poumon
D28.0	Tumeur bénigne: Vulve	D38.2	Tumeurs à évolution imprévisible ou inconnue: Plèvre
D28.1	Tumeur bénigne: Vagin	D38.3	Tumeurs à évolution imprévisible ou inconnue: Médiastin
D28.2	Tumeur bénigne: Trompe et ligaments de l'utérus	D38.4	Tumeurs à évolution imprévisible ou inconnue: Thymus
D28.7	Tumeur bénigne: Autres organes génitaux de la femme précisés	D38.5	Tumeurs à évolution imprévisible ou inconnue: Autres organes respiratoires
D28.9	Tumeur bénigne: Organe génital de la femme, sans précision	D38.6	Tumeurs à évolution imprévisible ou inconnue: Appareil respiratoire, sans précision
D29.0	Tumeur bénigne: Verge	D39.0	Tumeurs à évolution imprévisible ou inconnue: Utérus
D29.1	Tumeur bénigne: Prostate	D39.1	Tumeurs à évolution imprévisible ou inconnue: Ovaire
D29.2	Tumeur bénigne: Testicule	D39.2	Tumeurs à évolution imprévisible ou inconnue: Placenta
D29.3	Tumeur bénigne: Epididyme	D39.7	Tumeurs à évolution imprévisible ou inconnue: Autres organes génitaux de la femme
D29.4	Tumeur bénigne: Scrotum	D39.9	Tumeurs à évolution imprévisible ou inconnue: Organe génital de la femme, sans précision
D29.7	Tumeur bénigne: Autres organes génitaux de l'homme	D40.0	Tumeurs à évolution imprévisible ou inconnue: Prostate
D29.9	Tumeur bénigne: Organe génital de l'homme, sans précision	D40.1	Tumeurs à évolution imprévisible ou inconnue: Testicule
D30.0	Tumeur bénigne: Rein	D40.7	Tumeurs à évolution imprévisible ou inconnue: Autres organes génitaux de l'homme
D30.1	Tumeur bénigne: Bassinet rénal	D40.9	Tumeurs à évolution imprévisible ou inconnue: Organe génital de l'homme, sans précision
D30.2	Tumeur bénigne: Urètre	D41.0	Tumeurs à évolution imprévisible ou inconnue: Rein
D30.3	Tumeur bénigne: Vessie	D41.1	Tumeurs à évolution imprévisible ou inconnue: Bassinet
D30.4	Tumeur bénigne: Urètre	D41.2	Tumeurs à évolution imprévisible ou inconnue: Urètre
D30.7	Tumeur bénigne: Autres organes urinaires	D41.3	Tumeurs à évolution imprévisible ou inconnue: Urètre
D30.9	Tumeur bénigne: Organe urinaire, sans précision	D41.4	Tumeurs à évolution imprévisible ou inconnue: Vessie
D31.0	Tumeur bénigne: Conjonctive	D41.7	Tumeurs à évolution imprévisible ou inconnue: Autres organes urinaires
D31.1	Tumeur bénigne: Cornée	D41.9	Tumeurs à évolution imprévisible ou inconnue: Organe urinaire, sans précision
D31.2	Tumeur bénigne: Rétine	D42.0	Tumeurs à évolution imprévisible ou inconnue: Meningen cérébrales
D31.3	Tumeur bénigne: Choroïde	D42.1	Tumeurs à évolution imprévisible ou inconnue: Meningen rachidiennes
D31.4	Tumeur bénigne: Corps ciliaire	D42.9	Tumeurs à évolution imprévisible ou inconnue: Meningen, sans précision
D31.5	Tumeur bénigne: Glande lacrymale et canal lacrymal	D43.0	Tumeurs à évolution imprévisible ou inconnue: Encéphale, supratentorial
D31.6	Tumeur bénigne: Orbitte, sans précision	D43.1	Tumeurs à évolution imprévisible ou inconnue: Encéphale, infratentorial
D31.9	Tumeur bénigne: Œil, sans précision	D43.2	Tumeurs à évolution imprévisible ou inconnue: Encéphale, sans précision
D32.0	Tumeur bénigne: Meningen cérébrales	D43.3	Tumeurs à évolution imprévisible ou inconnue: Nerfs crâniens
D32.1	Tumeur bénigne: Meningen rachidiennes	D43.4	Tumeurs à évolution imprévisible ou inconnue: Moelle épinière
D32.9	Tumeur bénigne: Meningen, sans précision	D43.7	Tumeurs à évolution imprévisible ou inconnue: Autres parties du système nerveux central
D33.0	Tumeur bénigne: Encéphale, supratentorial	D43.9	Tumeurs à évolution imprévisible ou inconnue: Système nerveux central, sans précision
D33.1	Tumeur bénigne: Encéphale, infratentorial	D44.0	Tumeurs à évolution imprévisible ou inconnue: Thyroïde
D33.2	Tumeur bénigne: Encéphale, sans précision	D44.1	Tumeurs à évolution imprévisible ou inconnue: Surrénales
D33.3	Tumeur bénigne: Nerfs crâniens	D44.2	Tumeurs à évolution imprévisible ou inconnue: Parathyroïde
D33.4	Tumeur bénigne: Moelle épinière		
D33.7	Tumeur bénigne: Autres parties précisées du système nerveux central		
D33.9	Tumeur bénigne: Système nerveux central, sans précision		
D34	Tumeur bénigne de la thyroïde		
D35.0	Tumeur bénigne: Surrénales		
D35.1	Tumeur bénigne: Parathyroïde		
D35.2	Tumeur bénigne: Hypophyse		
D35.3	Tumeur bénigne: Canal cranio-pharyngien		
D35.4	Tumeur bénigne: Epiphyse [glande pinéale]		
D35.5	Tumeur bénigne: Corpuscule carotidien		
D35.6	Tumeur bénigne: Glomus aortique et autres paraganglions		
D35.7	Tumeur bénigne: Autres glandes endocrines précisées		
D35.8	Tumeur bénigne: Atteinte pluriglandulaire		
D35.9	Tumeur bénigne: Glande endocrine, sans précision		
D36.0	Tumeur bénigne: Ganglions lymphatiques		

D44.3	Tumeurs à évolution imprévisible ou inconnue: Hypophyse	D64.3	Autres anémies sidéroblastiques
D44.4	Tumeurs à évolution imprévisible ou inconnue: Canal cranio-pharyngien	D66	Carence héréditaire en facteur VIII
D44.5	Tumeurs à évolution imprévisible ou inconnue: Epiphyse [glande pinéale]	D67	Carence héréditaire en facteur IX
D44.6	Tumeurs à évolution imprévisible ou inconnue: Corpuscule carotidien	D68.00	Maladie de von Willebrand, héréditaire
D44.7	Tumeurs à évolution imprévisible ou inconnue: Glomus aortique et autres paraganglions	D68.01	Maladie de von Willebrand, acquise
D44.9	Tumeurs à évolution imprévisible ou inconnue: Glande endocrine, sans précision	D68.09	Maladie de von Willebrand, sans précision
D45	Polyglobulie essentielle	D68.1	Carence héréditaire en facteur XI
D46.0	Anémie réfractaire non sidéroblastique, ainsi précisée	D68.20	Carence héréditaire en facteur I
D46.1	Anémie réfractaire à sidéroblastes en couronne	D68.21	Carence héréditaire en facteur II
D46.2	Anémie réfractaire avec excès de blastes [AREB]	D68.22	Carence héréditaire en facteur V
D46.4	Anémie réfractaire, non précisée	D68.23	Carence héréditaire en facteur VII
D46.5	Anémie réfractaire avec dysplasie multilignées	D68.24	Carence héréditaire en facteur X
D46.6	Syndrome myélodysplasique avec délétion isolée du chromosome 5 [del(5q)]	D68.25	Carence héréditaire en facteur XII
D46.7	Autres syndromes myélodysplasiques	D68.26	Carence héréditaire en facteur XIII
D46.9	Syndrome myélodysplasique, sans précision	D68.28	Carence héréditaire d'autres facteurs de coagulation
D47.0	Tumeurs à histiocytes et mastocytes à évolution imprévisible et inconnue	D68.31	Troubles hémorragiques dus à l'augmentation d'anticorps anti-facteur VIII
D47.1	Maladie myéloproliférative chronique	D68.32	Troubles hémorragiques dus à l'augmentation d'anticorps dirigés contre d'autres facteurs de coagulation
D47.2	Gammopathie monoclonale de signification indéterminée [GMSI]	D68.33	Troubles hémorragiques dus aux coumarines (antagonistes de la vitamine K)
D47.3	Thrombocytémie essentielle (hémorragique)	D68.34	Troubles hémorragiques dus aux héparines
D47.4	Ostéomyéofibrose	D68.35	Troubles hémorragiques dus à d'autres anticoagulants
D47.5	Leucémie chronique à éosinophiles [syndrome hyperéosinophilique]	D68.38	Autres troubles hémorragiques dus à l'augmentation d'autres anticorps non précisés
D47.7	Autres tumeurs précisées des tissus lymphoïde, hématopoïétique et apparentés à évolution imprévisible ou inconnue	D69.9	Affection hémorragique, sans précision
D47.9	Tumeur des tissus lymphoïde, hématopoïétique et apparentés à évolution imprévisible ou inconnue, sans précision	D70.0	Agranulocytose et neutropénie congénitale
D48.0	Tumeurs à évolution imprévisible ou inconnue: Os et cartilage articulaire	D70.10	Agranulocytose et neutropénie dues à un médicament: phase critique de moins de 4 jours
D48.1	Tumeurs à évolution imprévisible ou inconnue: Tissu conjonctif et autres tissus mous	D70.11	Agranulocytose et neutropénie: Phase critique de 10 à moins de 20 jours
D48.2	Tumeurs à évolution imprévisible ou inconnue: Nerfs périphériques et du système nerveux autonome	D70.12	Agranulocytose et neutropénie: Phase critique de 20 jours ou plus
D48.3	Tumeurs à évolution imprévisible ou inconnue: Rétropéritoine	D70.13	Agranulocytose et neutropénie dues à un médicament: phase critique de 4 jours à moins de 7 jours
D48.4	Tumeurs à évolution imprévisible ou inconnue: Péritoine	D70.14	Agranulocytose et neutropénie dues à un médicament: phase critique de 7 jours à moins de 10 jours
D48.5	Tumeurs à évolution imprévisible ou inconnue: Peau	D70.18	Autres formes évolutives d'agranulocytose et neutropénie dues à un médicament
D48.6	Tumeurs à évolution imprévisible ou inconnue: Sein	D70.19	Agranulocytose et neutropénie dues à un médicament, non précisées
D48.7	Tumeurs à évolution imprévisible ou inconnue: Autres sièges précisés	D70.3	Autre agranulocytose
D48.9	Tumeur à évolution imprévisible ou inconnue, sans précision	D70.5	Neutropénie cyclique
D55.0	Anémie due à une carence en glucose-6-phosphate déshydrogénase [G6PD]	D70.6	Autre neutropénie
D55.1	Anémie due à d'autres anomalies du métabolisme du glutathion	D70.7	Neutropénie, sans précision
D57.0	Anémie à hématies falciformes [anémie drépanocytaire] avec crises	D80.0	Hypogammaglobulinémie héréditaire
D59.3	Syndrome hémolytique urémique	D80.2	Déficit sélectif en immunoglobuline A [IgA]
D60.0	Aplasie médullaire [anémie aplastique] acquise pure, chronique	D80.3	Déficit sélectif en sous-classes d'immunoglobulines G [IgG]
D60.1	Aplasie médullaire [anémie aplastique] acquise pure, transitoire	D80.4	Déficit sélectif en immunoglobuline M [IgM]
D60.8	Autres aplasies médullaires [anémie aplastique] acquises pures	D80.5	Déficit immunitaire avec augmentation de l'immunoglobuline M [IgM]
D60.9	Aplasie médullaire [anémie aplastique] acquise pure, sans précision	D81.0	Déficit immunitaire combiné sévère [DICS] avec dysgénésie réticulaire
D61.0	Anémies aplastiques constitutionnelle	D81.1	Déficit immunitaire combiné sévère [DICS] avec nombre faible de cellules B et T
D61.10	Aplasie médullaire [anémie aplastique] médicamenteuse due à un traitement cytotatique	D81.2	Déficit immunitaire combiné sévère [DICS] avec nombre faible ou normal de cellules B
D61.18	Autre aplasie médullaire [anémie aplastique] médicamenteuse	D81.3	Déficit en adénosine désaminase [ADA]
D61.19	Aplasie médullaire [anémie aplastique] médicamenteuse, sans précision	D81.4	Syndrome de Nézélof
D61.2	Anémies aplastiques due à d'autres agents externes	D81.5	Déficit en purine nucléoside phosphorylase [PNP]
D61.3	Anémies aplastiques idiopathique	D81.6	Déficit en complexe majeur d'histocompatibilité classe I
D61.8	Autres anémies aplastiques précisées	D81.7	Déficit en complexe majeur d'histocompatibilité classe II
D61.9	Anémies aplastiques, sans précision	D81.8	Autres déficits immunitaires combinés
D64.0	Anémie sidéroblastique héréditaire	D81.9	Déficit immunitaire combiné, sans précision
D64.1	Anémie sidéroblastique secondaire, due à une maladie	D82.0	Syndrome de Wiskott-Aldrich
D64.2	Anémie sidéroblastique secondaire, due à des médicaments et des toxines	D82.1	Syndrome de Di George
		D83.0	Déficit immunitaire commun variable avec anomalies prédominantes du nombre et de la fonction des lymphocytes B
		D83.1	Déficit immunitaire commun variable avec anomalies prédominantes des lymphocytes T immunorégulateurs

D83.2	Déficit immunitaire commun variable avec autoanticorps anti-lymphocytes B ou T	E74.2	Anomalies du métabolisme du galactose
D83.8	Autres déficits immunitaires communs variables	E76.0	Mucopolysaccharidose, type I
D83.9	Déficit immunitaire commun variable, sans précision	E76.1	Mucopolysaccharidose, type II
D89.0	Hypergammaglobulinémie polyclonale	E76.2	Autres mucopolysaccharidoses
D89.1	Cryoglobulinémie	E76.3	Mucopolysaccharidose, sans précision
E00.0	Syndrome d'insuffisance thyroïdienne congénitale de type neurologique	E76.8	Autres anomalies du métabolisme des glucosaminoglycanes
E00.1	Syndrome d'insuffisance thyroïdienne congénitale de type myxœdémateux	E76.9	Anomalie du métabolisme des glucosaminoglycanes, sans précision
E00.2	Syndrome d'insuffisance thyroïdienne congénitale de type mixte	E78.6	Déficit en lipoprotéines
E00.9	Syndrome d'insuffisance thyroïdienne congénitale, sans précision	E78.9	Anomalie du métabolisme des lipoprotéines, sans précision
E01.8	Autres affections thyroïdiennes et apparentées liées à une carence en iode	E79.0	Hyperuricémie sans signes d'arthrite inflammatoire et de maladie tophacée
E02	Hypothyroïdie par carence inapparente en iode	E79.1	Syndrome de Lesch-Nyhan
E03.0	Hypothyroïdie congénitale, avec goitre diffus	E79.8	Autres anomalies du métabolisme de la purine et de la pyrimidine
E03.1	Hypothyroïdie congénitale, sans goitre	E79.9	Anomalie du métabolisme de la purine et de la pyrimidine, sans précision
E03.5	Coma myxœdémateux	E80.0	Porphyrie érythropoïétique héréditaire
E06.0	Thyroïdite aiguë	E80.1	Porphyrie cutanée tardive
E06.4	Thyroïdite médicamenteuse	E80.2	Autres porphyrines
E07.1	Goitre dû à un trouble de l'hormonosynthèse	E80.6	Autres anomalies du métabolisme de la bilirubine
E15	Coma hypoglycémique non diabétique	E83.0	Anomalies du métabolisme du cuivre
E20.0	Hypoparathyroïdie idiopathique	E84.0	Fibrose kystique avec manifestations pulmonaires
E20.8	Autres hypoparathyroïdies	E84.1	Fibrose kystique avec manifestations intestinales
E20.9	Hypoparathyroïdie, sans précision	E84.80	Mucoviscidose à manifestation pulmonaire et intestinale
E23.2	Diabète insipide	E84.87	Mucoviscidose avec autres manifestations multiples
E25.00	Déficit en 21-hydroxylase [SAG de type 3], forme classique	E84.88	Mucoviscidose avec autres manifestations
E25.01	Déficit en 21-hydroxylase [SAG de type 3], forme tardive	E84.9	Fibrose kystique, sans précision
E25.08	Autres anomalies adrénogénitales congénitales liées à un déficit enzymatique	E88.1	Lipodystrophie, non classée ailleurs
E25.09	Anomalie adrénogénitale congénitale liée à un déficit enzymatique, sans précision	E89.2	Hypoparathyroïdie après un acte à visée diagnostique et thérapeutique
E25.8	Autres anomalies génito-surréaliennes	E89.6	Hypofonctionnement corticosurrénal (de la médullaire) après un acte à visée diagnostique et thérapeutique
E25.9	Anomalie génito-surrénalienne, sans précision	F02.4	Démence de la maladie due au virus de l'immunodéficience humaine [VIH] {B22}
E27.0	Autres hyperfonctionnements corticosurréaux	F19.3	Troubles mentaux et du comportement liés à l'utilisation de drogues multiples et troubles liés à l'utilisation d'autres substances psycho-actives: Syndrome de sevrage
E27.1	Insuffisance corticosurrénale primaire	F82.0	Troubles spécifiques du développement de la motricité globale
E27.2	Crise addisonienne	F82.1	Troubles spécifiques du développement de la motricité fine et graphique
E27.3	Insuffisance corticosurrénale médicamenteuse	F82.2	Troubles spécifiques du développement de la motricité buccale
E27.4	Insuffisances corticosurréales, autres et sans précision	F82.9	Troubles spécifiques du développement des fonctions motrices, sans précision
E27.5	Hyperfonctionnement de la médullosurrénale	F83	Troubles spécifiques mixtes du développement
E27.8	Autres maladies précisées de la glande surrénale	G00.0	Méningite à Haemophilus influenzae
E29.0	Hyperfonction testiculaire	G00.1	Méningite à pneumocoques
E32.1	Abcès du thymus	G00.2	Méningite à streptocoques
E34.3	Insuffisance staturale, non classée ailleurs	G00.3	Méningite à staphylocoques
E35.1	Anomalies de la glande surrénale au cours de maladies classées ailleurs	G00.8	Autres méningites bactériennes
E46	Malnutrition protéino-énergétique, sans précision	G00.9	Méningite bactérienne, sans précision
E70.0	Phénylcétonurie classique	G01	Méningite au cours d'affections bactériennes classées ailleurs
E70.1	Autres hyperphénylalaninémies	G02.0	Méningite au cours d'infections virales classées ailleurs
E70.2	Anomalies du métabolisme de la tyrosine	G02.1	Méningite au cours de mycoses classées ailleurs
E70.3	Albinisme	G02.8	Méningite au cours d'autres maladies infectieuses et parasitaires précisées classées ailleurs
E70.8	Autres anomalies du métabolisme des acides aminés aromatiques	G03.0	Méningite à liquide clair
E70.9	Anomalies du métabolisme des acides aminés aromatiques, sans précision	G03.1	Méningite chronique
E71.0	Maladie des urines à odeur de sirop d'érable	G03.2	Méningite récurrente bénigne [Mollaret]
E71.1	Autres anomalies du métabolisme des acides aminés à chaîne ramifiée	G03.8	Méningite due à d'autres causes précisées
E71.2	Anomalie du métabolisme des acides aminés à chaîne ramifiée, sans précision	G03.9	Méningite, sans précision
E72.0	Anomalies du transport des acides aminés	G05.0	Encéphalite, myélite et encéphalomyélite au cours d'infections bactériennes classées ailleurs
E72.1	Anomalies du métabolisme des acides aminés souffrés	G05.1	Encéphalite, myélite et encéphalomyélite au cours d'infections virales classées ailleurs
E72.2	Anomalies du cycle de l'uréogénèse	G05.2	Encéphalite, myélite et encéphalomyélite au cours d'autres maladies infectieuses et parasitaires classées ailleurs
E72.3	Anomalies du métabolisme de la lysine et de l'hydroxylysine	G05.8	Encéphalite, myélite et encéphalomyélite au cours d'autres affections classées ailleurs
E72.4	Anomalies du métabolisme de l'ornithine	G06.0	Abcès et granulome intracrâniens
E72.5	Anomalies du métabolisme de la glycine	G06.1	Abcès et granulome intracrâniens
E72.8	Autres anomalies précisées du métabolisme des acides aminés		
E72.9	Anomalie du métabolisme des acides aminés, sans précision		
E74.0	Thésaurismose glycogénique		
E74.1	Anomalies du métabolisme du fructose		

G06.2	Abcès extra-dural et sous-dural, sans précision	H19.1	Kératite et kératoconjonctivite dues au virus de l'herpès (B00.5)
G07	Abcès et granulome intracrâniens et intrarachidiens au cours d'affections classées ailleurs	H19.2	Kératite et kératoconjonctivite au cours d'autres maladies infectieuses et parasitaires classées ailleurs
G08	Phlébite et thrombophlébite intracrâniennes et intrarachidiennes	H32.0	Affections choriorétiniennes au cours de maladies infectieuses et parasitaires classées ailleurs
G12.0	Amyotrophie spinale infantile, type I [Werdnig-Hoffman]	H58.0	Anomalies fonctionnelles de la pupille au cours de maladies classées ailleurs
G12.1	Autres amyotrophies spinales héréditaires	H62.1	Otite externe au cours de maladies virales classées ailleurs
G12.8	Autres amyotrophies spinales et syndromes apparentés	H66.0	Otite moyenne aiguë suppurée
G12.9	Amyotrophie spinale, sans précision	I12.00	Néphropathie hypertensive, avec insuffisance rénale: Sans mention de crise hypertensive
G40.1	Epilepsie et syndromes épileptiques symptomatiques définis par leur localisation (focale, partielle) avec crises partielles simples	I12.01	Néphropathie hypertensive, avec insuffisance rénale: Avec mention de crise hypertensive
G40.3	Epilepsie et syndromes épileptiques généralisés idiopathiques	I12.90	Néphropathie hypertensive, sans insuffisance rénale: Sans mention de crise hypertensive
G51.0	Paralysie faciale	I12.91	Néphropathie hypertensive, sans insuffisance rénale: Avec mention de crise hypertensive
G52.7	Affections de plusieurs nerfs crâniens	I15.00	Hypertension vasculo-rénale: Sans mention de crise hypertensive
G53.1	Paralysie de plusieurs nerfs crâniens au cours de maladies infectieuses et parasitaires classées ailleurs {A00-B99}	I15.01	Hypertension vasculo-rénale: Avec mention de crise hypertensive
G53.2	Paralysie de plusieurs nerfs crâniens au cours de sarcoïdose {D86.8}	I15.10	Hypertension secondaire à d'autres atteintes rénales: Sans mention de crise hypertensive
G53.3	Paralysie de plusieurs nerfs crâniens au cours de maladies tumorales {C00-D48}	I15.11	Hypertension secondaire à d'autres atteintes rénales: Avec mention de crise hypertensive
G54.1	Affections du plexus lombosacré	I26.0	Embolie pulmonaire, avec mention de cœur pulmonaire aigu
G55.1	Compression des racines et des plexus nerveux au cours d'atteintes des disques intervertébraux {M50-M51}	I26.9	Embolie pulmonaire, sans mention de cœur pulmonaire aigu
G55.2	Compression des racines et des plexus nerveux au cours de spondylarthroses {M47.-}	I27.0	Hypertension pulmonaire primitive
G70.0	Myasthénie	I27.1	Cardiopathie due à cyphoscoliose
G70.2	Myasthénie congénitale et au cours du développement	I27.20	Hypertension pulmonaire en présence d'une thromboembolie chronique
G70.8	Autres affections neuro-musculaires précisées	I27.28	Autres hypertensions pulmonaires secondaires précisées
G71.0	Dystrophie musculaire	I27.8	Autres affections cardiopulmonaires précisées
G71.1	Affections myotoniques	I27.9	Affection cardiopulmonaire, sans précision
G71.2	Myopathies congénitales	I30.0	Péricardite idiopathique aiguë non spécifique
G71.9	Affection musculaire primitive, sans précision	I30.1	Péricardite infectieuse
G82.30	Tétraparésie et tétraplégie flasque: Paraplégie complète aiguë d'origine non traumatique	I30.8	Autres formes de péricardite aiguë
G82.32	Tétraparésie et tétraplégie flasque: Paraplégie complète chronique	I30.9	Péricardite aiguë, sans précision
G82.39	Tétraparésie et tétraplégie flasque: Non précisée	I31.2	Hémopéricarde, non classé ailleurs
G82.40	Tétraparésie et tétraplégie spastique: Paraplégie complète aiguë d'origine non traumatique	I31.3	Epanchement péricardique (non inflammatoire)
G82.42	Tétraparésie et tétraplégie spastique: Paraplégie complète chronique	I31.8	Autres maladies précisées du péricarde
G82.49	Tétraparésie et tétraplégie spastique: Non précisée	I31.9	Maladie du péricarde, sans précision
G82.50	Tétraparésie et tétraplégie, sans précision: Paraplégie complète aiguë d'origine non traumatique	I32.0	Péricardite au cours de maladies bactériennes classées ailleurs
G82.52	Tétraparésie et tétraplégie, sans précision: Paraplégie complète chronique	I32.1	Péricardite au cours d'autres maladies infectieuses et parasitaires classées ailleurs
G82.59	Tétraparésie et tétraplégie, sans précision: Non précisée	I32.8	Péricardite au cours d'autres maladies classées ailleurs
G83.0	Diparésie et diplégie des membres supérieurs	I33.0	Endocardite infectieuse aiguë et subaiguë
G83.1	Monoplégie d'un membre inférieur	I33.9	Endocardite aiguë, sans précision
G83.2	Monoparésie et monoplégie d'un membre supérieur	I37.0	Sténose de la valvule pulmonaire
G83.3	Monoparésie et monoplégie, sans précision	I39.0	Atteintes de la valvule mitrale au cours de maladies classées ailleurs
G83.40	Syndrome de la queue de cheval complet	I39.1	Atteintes de la valvule aortique au cours de maladies classées ailleurs
G83.41	Syndrome de la queue de cheval incomplet	I39.2	Atteintes de la valvule tricuspide au cours de maladies classées ailleurs
G83.49	Syndrome de la queue de cheval, non précisé	I39.3	Atteintes de la valvule pulmonaire au cours de maladies classées ailleurs
G91.1	Hydrocéphalie obstructive (non communicante)	I39.4	Atteintes valvulaires multiples au cours de maladies classées ailleurs
G91.20	Hydrocéphalie à pression normale idiopathique	I39.8	Endocardite, valvule non précisée, au cours de maladies classées ailleurs
G91.21	Hydrocéphalie à pression normale secondaire	I40.0	Myocardite infectieuse
G91.29	Hydrocéphalie à pression normale, non précisée	I40.9	Myocardite aiguë, sans précision
G91.3	Hydrocéphalie post-traumatique, sans précision	I41.0	Myocardite au cours de maladies bactériennes classées ailleurs
G91.8	Autres hydrocéphalies	I41.1	Myocardite au cours de maladies virales classées ailleurs
G91.9	Hydrocéphalie, sans précision	I41.2	Myocardite au cours d'autres maladies infectieuses et parasitaires classées ailleurs
G94.0	Hydrocéphalie au cours de maladies infectieuses et parasitaires classées ailleurs {A00-B99}	I41.8	Myocardite au cours d'autres maladies classées ailleurs
G94.1	Hydrocéphalie au cours de maladies tumorales {C00-D48}	I43.1	Myocardiopathie au cours de maladies métaboliques
G94.2	Hydrocéphalie au cours d'autres maladies classées ailleurs	I43.2	Myocardiopathie au cours de maladies nutritionnelles
G95.1	Myélopathies vasculaires	I44.0	Bloc auriculoventriculaire du premier degré
G95.2	Compression médullaire, sans précision	I44.1	Bloc auriculoventriculaire du second degré
G95.9	Affection de la moelle épinière, sans précision		
G96.0	Ecoulement de liquide céphalorachidien		
G97.0	Ecoulement de liquide céphalorachidien après rachicentèse		
H13.3	Pemphigoïde oculaire (L12.-)		
H16.8	Autres kératites		

I44.2	Bloc auriculoventriculaire complet	I62.09	Hémorragie sous-durale (aiguë) (non traumatique): Non précisée
I44.3	Blocs auriculoventriculaires, autres et sans précision	I62.1	Hémorragie extradurale non traumatique
I44.4	Bloc fasciculaire antérieur gauche	I62.9	Hémorragie intracrânienne (non traumatique), sans précision
I44.5	Bloc fasciculaire postérieur gauche	I63.0	Infarctus cérébral dû à une thrombose des artères précérébrales
I44.6	Blocs fasciculaires, autres et sans précision	I63.1	Infarctus cérébral dû à une embolie des artères précérébrales
I44.7	Bloc de branche gauche, sans précision	I63.2	Infarctus cérébral dû à une occlusion ou sténose des artères précérébrales, de mécanisme non précisé
I45.0	Bloc fasciculaire droit	I63.3	Infarctus cérébral dû à une thrombose des artères cérébrales
I45.1	Blocs de branche droit, autres et sans précision	I63.4	Infarctus cérébral dû à une embolie des artères cérébrales
I45.2	Bloc bifasciculaire	I63.5	Infarctus cérébral dû à une occlusion ou sténose des artères cérébrales, de mécanisme non précisé
I45.3	Bloc trifasciculaire	I63.6	Infarctus cérébral dû à une thrombose veineuse cérébrale, non pyogène
I45.4	Bloc ventriculaire non spécifique	I63.8	Autres infarctus cérébraux
I45.5	Autre bloc cardiaque précisé	I63.9	Infarctus cérébral, sans précision
I45.6	Syndrome de pré-excitation	I65.0	Occlusion et sténose de l'artère vertébrale
I45.8	Autres troubles précisés de la conduction	I65.1	Occlusion et sténose de l'artère basilaire
I45.9	Trouble de la conduction, sans précision	I65.2	Occlusion et sténose de l'artère carotide
I46.0	Arrêt cardiaque réanimé avec succès	I65.3	Occlusion et sténose des artères précérébrales, multiples et bilatérales
I46.1	Mort cardiaque subite, décrite ainsi	I65.8	Occlusion et sténose d'une autre artère précérébrale
I46.9	Arrêt cardiaque, sans précision	I65.9	Occlusion et sténose d'une artère précérébrale, sans précision
I47.1	Tachycardie supraventriculaire	I66.0	Occlusion et sténose de l'artère cérébrale moyenne
I47.2	Tachycardie ventriculaire	I66.1	Occlusion et sténose de l'artère cérébrale antérieure
I47.9	Tachycardie paroxystique, sans précision	I66.2	Occlusion et sténose de l'artère cérébrale postérieure
I48.0	Fibrillation auriculaire, paroxystique	I66.3	Occlusion et sténose des artères cérébelleuses
I48.1	Fibrillation auriculaire, persistante	I66.4	Occlusion et sténose des artères cérébrales, multiples et bilatérales
I48.2	Fibrillation auriculaire, permanente	I66.8	Occlusion et sténose d'une autre artère cérébrale
I48.3	Flutter auriculaire, typique	I66.9	Occlusion et sténose d'une artère cérébrale, sans précision
I48.4	Flutter auriculaire, atypique	I67.10	Anévrisme cérébral (acquis)
I48.9	Fibrillation et flutter auriculaires, sans autre précision	I67.11	Fistule artérioveineuse cérébrale (acquise)
I49.0	Fibrillation et flutter ventriculaires	I67.6	Thrombose non pyogène du système veineux intracrânien
I50.00	Insuffisance ventriculaire droite primaire	I71.00	Dissection de l'aorte localisation non précisée, sans indication de rupture
I50.01	Insuffisance ventriculaire droite secondaire	I71.01	Dissection de l'aorte thoracique, sans indication de rupture
I50.11	Insuffisance ventriculaire gauche: Sans symptôme	I71.02	Dissection de l'aorte abdominale, sans indication de rupture
I50.12	Insuffisance ventriculaire gauche: Avec symptôme en cas d'effort important	I71.03	Dissection de l'aorte thoracoabdominale, sans indication de rupture
I50.13	Insuffisance ventriculaire gauche: Avec symptôme en cas d'effort léger	I71.04	Dissection de l'aorte localisation non précisée, avec rupture
I50.14	Insuffisance ventriculaire gauche: Avec symptôme au repos	I71.05	Dissection de l'aorte thoracique, avec rupture
I50.19	Insuffisance ventriculaire gauche: Non précisée	I71.06	Dissection de l'aorte abdominale, avec rupture
I50.9	Insuffisance cardiaque, sans précision	I71.07	Dissection de l'aorte thoracoabdominale, avec rupture
I51.1	Rupture des cordages tendineux, non classée ailleurs	I71.1	Anévrisme aortique thoracique, rompu
I51.2	Rupture du muscle papillaire, non classée ailleurs	I71.2	Anévrisme aortique thoracique, sans mention de rupture
I51.4	Myocardite, sans précision	I71.3	Anévrisme aortique abdominal, rompu
I51.5	Dégénérescence du myocarde	I71.4	Anévrisme aortique abdominal, sans mention de rupture
I51.6	Maladie cardio-vasculaire, sans précision	I71.5	Anévrisme aortique thoraco-abdominal(e), rompu
I60.0	Hémorragie sous-arachnoïdienne de la bifurcation et du siphon carotidien	I71.6	Anévrisme aortique thoraco-abdominal(e), sans mention de rupture
I60.1	Hémorragie sous-arachnoïdienne de l'artère cérébrale moyenne	I71.8	Anévrisme aortique de localisation non précisée, rompu
I60.2	Hémorragie sous-arachnoïdienne de l'artère communicante antérieure	I71.9	Anévrisme aortique de localisation non précisée, sans mention de rupture
I60.3	Hémorragie sous-arachnoïdienne de l'artère communicante postérieure	I73.8	Autres maladies vasculaires périphériques précisées
I60.4	Hémorragie sous-arachnoïdienne de l'artère basilaire	I73.9	Maladie vasculaire périphérique, sans précision
I60.5	Hémorragie sous-arachnoïdienne de l'artère vertébrale	I74.0	Embolie et thrombose de l'aorte abdominale
I60.6	Hémorragie sous-arachnoïdienne d'autres artères intracrâniennes	I74.1	Embolie et thrombose de parties de l'aorte, autres et non précisées
I60.7	Hémorragie sous-arachnoïdienne d'une artère intracrânienne, sans précision	I74.2	Embolie et thrombose des artères des membres supérieurs
I60.8	Autres hémorragies sous-arachnoïdiennes	I74.3	Embolie et thrombose des artères des membres inférieurs
I60.9	Hémorragie sous-arachnoïdienne, sans précision	I74.4	Embolie et thrombose des artères distales, sans précision
I61.0	Hémorragie intracérébrale hémisphérique, sous-corticale	I74.5	Embolie et thrombose de l'artère iliaque
I61.1	Hémorragie intracérébrale hémisphérique, corticale	I74.8	Embolie et thrombose d'autres artères
I61.2	Hémorragie intracérébrale hémisphérique, non précisée	I74.9	Embolie et thrombose d'artères non précisées
I61.3	Hémorragie intracérébrale du tronc cérébral	I77.2	Rupture d'une artère
I61.4	Hémorragie intracérébrale cérébelleuse	I77.5	Nécrose d'une artère
I61.5	Hémorragie intracérébrale intraventriculaire	I79.0	Anévrisme de l'aorte au cours de maladies classées ailleurs
I61.6	Hémorragie intracérébrale, localisations multiples	I79.2	Angiopathie périphérique au cours de maladies classées ailleurs
I61.8	Autres hémorragies intracérébrales	I80.1	Thrombose, phlébite et thrombophlébite de la veine fémorale
I61.9	Hémorragie intracérébrale, sans précision	I80.20	Thrombose, phlébite et thrombophlébite des veines pelviennes
I62.00	Hémorragie sous-durale (aiguë) (non traumatique): Aiguë		
I62.01	Hémorragie sous-durale (aiguë) (non traumatique): Subaiguë		
I62.02	Hémorragie sous-durale (aiguë) (non traumatique): Chronique		

180.28	Thrombose, phlébite et thrombophlébite d'autres vaisseaux profonds des membres inférieurs	J85.2	Abcès du poumon sans pneumonie
181	Thrombose de la veine porte	J85.3	Abcès du médiastin
182.0	Syndrome de Budd-Chiari	J86.0	Pyothorax avec fistule
182.2	Embolie et thrombose de la veine cave	J86.9	Pyothorax sans fistule
182.3	Embolie et thrombose de la veine rénale	J90	Epanchement pleural, non classé ailleurs
185.0	Varices œsophagiennes hémorragiques	J91	Epanchement pleural au cours de maladies classées ailleurs
189.1	Lymphangite	J94.0	Epanchement chyleux
189.8	Autres atteintes non infectieuses précisées des vaisseaux et des ganglions lymphatiques	J94.2	Hémithorax
197.0	Syndrome post-cardiotomie	J94.8	Autres affections pleurales précisées
197.1	Autres troubles fonctionnels après chirurgie cardiaque	J94.9	Affection pleurale, sans précision
198.0	Syphilis cardio-vasculaire	J95.0	Fonctionnement défectueux d'une trachéotomie
198.1	Troubles cardio-vasculaires au cours d'autres maladies infectieuses et parasitaires classées ailleurs	J95.80	Pneumothorax iatrogène
J09	Grippe à virus d'influenza zoonotique ou pandémique identifié	K07.1	Anomalies de rapport entre les mâchoires et la base du crâne
J10.0	Grippe avec pneumonie, virus d'influenza saisonnière identifié	K07.8	Autres anomalies dento-faciales
J10.1	Grippe avec d'autres manifestations respiratoires, virus d'influenza saisonnière identifié	K22.2	Obstruction de l'œsophage
J10.8	Grippe avec d'autres manifestations, virus d'influenza saisonnière identifié	K22.3	Perforation de l'œsophage
J11.0	Grippe avec pneumonie, virus non identifié	K22.4	Dyskinésie de l'œsophage
J11.1	Grippe avec d'autres manifestations respiratoires, virus non identifié	K31.6	Fistule de l'estomac et du duodénum
J11.8	Grippe avec d'autres manifestations, virus non identifié	K35.2	Appendicite aiguë avec péritonite généralisée
J12.0	Pneumonie adénovirale	K35.30	Appendicite aiguë avec péritonite localisée sans perforation ni rupture
J12.1	Pneumonie due au virus respiratoire syncytial [VRS]	K35.31	Appendicite aiguë avec péritonite localisée avec perforation ou rupture
J12.2	Pneumonie due aux virus paragrippaux	K35.32	Appendicite aiguë avec abcès péritonéal
J12.3	Pneumonie due au Metapneumovirus humain	K35.8	Appendicite aiguë, sans précision
J12.8	Autres pneumonie virales	K37	Appendicite, sans précision
J12.9	Pneumonie virale, sans précision	K40.00	Hernie inguinale bilatérale, avec occlusion, sans gangrène: Non précisée comme hernie récidivante
J13	Pneumonie due à Streptococcus pneumoniae	K40.01	Hernie inguinale bilatérale, avec occlusion, sans gangrène: Hernie récidivante
J14	Pneumonie due à Haemophilus influenzae	K40.10	Hernie inguinale bilatérale, avec gangrène: Non précisée comme hernie récidivante
J15.0	Pneumonie due à Klebsiella pneumoniae	K40.11	Hernie inguinale bilatérale, avec gangrène: Hernie récidivante
J15.1	Pneumonie due à Pseudomonas	K40.30	Hernie inguinale, unilatérale ou sans précision, avec occlusion, sans gangrène: Non précisée comme hernie récidivante
J15.2	Pneumonie due à des staphylocoques	K40.31	Hernie inguinale, unilatérale ou sans précision, avec occlusion, sans gangrène: Hernie récidivante
J15.3	Pneumonie due à des streptocoques, groupe B	K40.40	Hernie inguinale, unilatérale ou sans précision, avec gangrène: Non précisée comme hernie récidivante
J15.4	Pneumonie due à d'autres streptocoques	K40.41	Hernie inguinale, unilatérale ou sans précision, avec gangrène: Hernie récidivante
J15.5	Pneumonie due à Escherichia coli	K41.0	Hernie crurale bilatérale, avec occlusion, sans gangrène
J15.6	Pneumonie due à d'autres bactéries à Gram négatif	K41.1	Hernie crurale bilatérale, avec gangrène
J15.7	Pneumonie due à Mycoplasma pneumoniae	K41.3	Hernie crurale, unilatérale ou sans précision, avec occlusion, sans gangrène
J15.8	Autres pneumonies bactériennes	K41.4	Hernie crurale, unilatérale ou sans précision, avec gangrène
J15.9	Pneumonie bactérienne, sans précision	K42.0	Hernie ombilicale avec occlusion, sans gangrène
J16.0	Pneumonie due à Chlamydia	K42.1	Hernie ombilicale, avec gangrène
J16.8	Pneumonie due à d'autres micro-organismes infectieux	K43.0	Hernie incisionnelle avec occlusion, sans gangrène
J17.0	Pneumonie au cours de maladies bactériennes classées ailleurs	K43.1	Hernie incisionnelle avec gangrène
J17.1	Pneumonie au cours de maladies virales classées ailleurs	K43.3	Hernie parastomale avec occlusion, sans gangrène
J17.2	Pneumonie au cours de mycoses	K43.4	Hernie parastomale, avec gangrène
J17.3	Pneumonie au cours de maladies parasitaires	K43.60	Hernie épigastrique avec occlusion, sans gangrène
J17.8	Pneumonie au cours d'autres maladies classées ailleurs	K43.68	Autres hernies de la paroi abdominale antérieure avec occlusion, sans gangrène
J18.0	Bronchopneumonie, sans précision	K43.69	Hernies de la paroi abdominale antérieure non précisées avec occlusion, sans gangrène
J18.1	Pneumonie lobaire, sans précision	K43.70	Hernie épigastrique avec gangrène
J18.8	Autres pneumonies, micro-organisme non précisé	K43.78	Autres hernies de la paroi abdominale antérieure avec gangrène
J18.9	Pneumonies, sans précision	K43.79	Hernies de la paroi abdominale antérieure non précisées avec gangrène
J21.0	Bronchiolite aiguë due au virus respiratoire syncytial [VRS]	K44.0	Hernie diaphragmatique avec occlusion, sans gangrène
J21.1	Bronchiolite aiguë due au Metapneumovirus humain	K44.1	Hernie diaphragmatique, avec gangrène
J21.8	Bronchiolite aiguë due à d'autres micro-organismes précisés	K45.1	Autres hernies abdominales précisées, avec gangrène
J21.9	Bronchiolite aiguë, sans précision	K46.1	Hernie abdominale non précisée, avec gangrène
J34.3	Hypertrophie des cornets du nez	K52.1	Gastro-entérite et colite toxiques
J38.00	Paralysie des cordes vocales et du larynx: Non précisée	K55.0	Troubles vasculaires aigus de l'intestin
J38.02	Paralysie des cordes vocales et du larynx: Unilatérale, totale	K55.21	Angiodysplasie du côlon: Sans indication de saignement
J38.03	Paralysie des cordes vocales et du larynx: Bilatérale, partielle	K56.0	Iléus paralytique
J38.6	Sténose du larynx	K56.1	Invagination
J38.7	Autres maladies du larynx	K56.2	Volvulus
J39.0	Abcès parapharyngé et rétropharyngé		
J69.0	Pneumonie due à des aliments et des vomissements		
J69.1	Pneumonie due à des huiles et des essences		
J69.8	Pneumonie due à d'autres substances solides et liquides		
J85.0	Gangrène et nécrose du poumon		
J85.1	Abcès du poumon avec pneumonie		

K56.4	Autres obstructions de l'intestin	K77.23	Stade 3 de maladie chronique du foie de rejet de greffe- contre-hôte {T86.07}
K56.6	Occlusions intestinales, autres et sans précision	K77.8	Atteintes hépatiques au cours d'autres maladies classées ailleurs
K56.7	Iléus, sans précision	K83.1	Obstruction des voies biliaires
K59.3	Mégacôlon, non classé ailleurs	K90.2	Syndrome de l'anse borgne, non classé ailleurs
K61.0	Abcès anal	K90.3	Stéatorrhée pancréatique
K61.1	Abcès rectal	K91.1	Syndromes consécutifs à une intervention gastrique
K61.2	Abcès ano-rectal	K93.1	Mégacôlon au cours de la maladie de Chagas {B57.3}
K61.3	Abcès ischio-rectal	L00.0	Syndrome staphylococcique de peau échaudée [Syndrome SSS]: Atteinte de moins de 30% de la surface corporelle
K61.4	Abcès intrasphinctérien	L00.1	Syndrome staphylococcique de peau échaudée [Syndrome SSS]: Atteinte de 30% de la surface corporelle et plus
K62.2	Prolapsus anal	L10.2	Pemphigus foliacé
K62.3	Prolapsus rectal	L11.8	Autres formes précisées d'acantholyse
K62.4	Sténose de l'anus et du rectum	L11.9	Acantholyse, sans précision
K63.0	Abcès de l'intestin	L12.0	Pemphigoïde bulleux
K63.1	Perforation de l'intestin (non traumatique)	L12.3	Epidermolyse bulleuse acquise
K63.2	Fistule de l'intestin	L12.8	Autres pemphigoïdes
K63.3	Ulcère de l'intestin	L12.9	Pemphigoïde, sans précision
K65.0	Péritonite aiguë	L13.0	Dermite herpétiforme
K65.8	Autres péritonites	L13.1	Pustulose sous-cornée [Maladie de Sneddon-Wilkinson]
K65.9	Péritonite, sans précision	L13.8	Autres dermatoses bulleuses précisées
K66.0	Adhérences péritonéales	L14	Dermatoses bulleuses au cours de maladies classées ailleurs
K66.1	Hémopéritoine	L40.1	Psoriasis pustuleux généralisé
K66.8	Autres maladies précisées du péritoine	L51.0	Erythème polymorphe non bulleux
K67.0	Péritonite à Chlamydia {A74.8}	L51.1	Erythème polymorphe bulleux
K67.1	Péritonite gonococcique {A54.8}	L51.20	Epidermolyse nécrosante suraiguë [Lyell]: Atteinte de moins de 30% de la surface corporelle SAI
K67.3	Péritonite tuberculeuse {A18.3}	L51.21	Epidermolyse nécrosante suraiguë [Lyell]: Atteinte de 30% et plus de la surface corporelle
K67.8	Autres atteintes péritonéales au cours de maladies infectieuses classées ailleurs	L51.8	Autres formes d'érythème polymorphe
K71.0	Maladie toxique du foie avec cholestase	L51.9	Erythème polymorphe, sans précision
K71.1	Maladie toxique du foie avec nécrose hépatique	L74.4	Anhidrose
K71.2	Maladie toxique du foie avec hépatite aiguë	M00.00	Arthrite et polyarthrite à staphylocoques: Sièges multiples
K71.3	Maladie toxique du foie avec hépatite chronique persistante	M00.01	Arthrite et polyarthrite à staphylocoques: Région scapulaire
K71.4	Maladie toxique du foie avec hépatite chronique lobulaire	M00.02	Arthrite et polyarthrite à staphylocoques: Bras humérus articulation du coude
K71.5	Maladie toxique du foie avec hépatite chronique active	M00.03	Arthrite et polyarthrite à staphylocoques: Avant-bras cubitus articulation du poignet
K71.6	Maladie toxique du foie avec hépatite, non classée ailleurs	M00.04	Arthrite et polyarthrite à staphylocoques: Main carpe
K71.7	Maladie toxique du foie avec fibrose et cirrhose du foie	M00.05	Arthrite et polyarthrite à staphylocoques: Région pelvienne
K71.8	Maladie toxique du foie avec d'autres lésions du foie	M00.06	Arthrite et polyarthrite à staphylocoques: Jambe
K71.9	Maladie toxique du foie, sans précision	M00.07	Arthrite et polyarthrite à staphylocoques: Cheville et métatarse
K72.0	Insuffisance hépatique aiguë et subaiguë	M00.08	Arthrite et polyarthrite à staphylocoques: Autres
K74.0	Fibrose hépatique	M00.09	Arthrite et polyarthrite à staphylocoques: Localisations non précisées
K74.2	Fibrose hépatique, avec sclérose hépatique	M00.10	Arthrite et polyarthrite à pneumocoques: Sièges multiples
K74.3	Cirrhose biliaire primitive	M00.11	Arthrite et polyarthrite à pneumocoques: Région scapulaire
K74.4	Cirrhose biliaire secondaire	M00.12	Arthrite et polyarthrite à pneumocoques: Bras humérus articulation du coude
K74.5	Cirrhose biliaire, sans précision	M00.13	Arthrite et polyarthrite à pneumocoques: Avant-bras cubitus articulation du poignet
K74.6	Cirrhoses du foie, autres et sans précision	M00.14	Arthrite et polyarthrite à pneumocoques: Main carpe
K75.0	Abcès du foie	M00.15	Arthrite et polyarthrite à pneumocoques: Région pelvienne
K75.1	Phlébite de la veine porte	M00.16	Arthrite et polyarthrite à pneumocoques: Jambe
K75.2	Hépatite réactive non spécifique	M00.17	Arthrite et polyarthrite à pneumocoques: Cheville et métatarse
K75.3	Hépatite granulomateuse, non classée ailleurs	M00.18	Arthrite et polyarthrite à pneumocoques: Autres
K75.4	Hépatite auto-immune	M00.19	Arthrite et polyarthrite à pneumocoques: Localisations non précisées
K75.8	Autres maladies inflammatoires précisées du foie	M00.20	Autres arthrites et polyarthrites à streptocoques: Sièges multiples
K75.9	Maladie inflammatoire du foie, sans précision	M00.21	Autres arthrites et polyarthrites à streptocoques: Région scapulaire
K76.0	Dégénérescence graisseuse du foie, non classée ailleurs	M00.22	Autres arthrites et polyarthrites à streptocoques: Bras humérus articulation du coude
K76.2	Nécrose hémorragique centrale du foie	M00.23	Autres arthrites et polyarthrites à streptocoques: Avant-bras cubitus articulation du poignet
K76.3	Infarctus hépatique	M00.24	Autres arthrites et polyarthrites à streptocoques: Main carpe
K76.4	Péliohe hépatique	M00.25	Autres arthrites et polyarthrites à streptocoques: Région pelvienne
K76.6	Hypertension portale		
K76.7	Syndrome hépato-rénal		
K77.0	Atteintes hépatiques au cours de maladies infectieuses et parasitaires classées ailleurs		
K77.11	Stade 1 de maladie aiguë du foie de rejet de greffe- contre-hôte {T86.01}		
K77.12	Stade 2 de maladie aiguë du foie de rejet de greffe- contre-hôte {T86.02}		
K77.13	Stade 3 de maladie aiguë du foie de rejet de greffe- contre-hôte {T86.02}		
K77.14	Stade 4 de maladie aiguë du foie de rejet de greffe- contre-hôte {T86.02}		
K77.21	Stade 1 de la maladie GVH hépatique chronique {T86.05}		
K77.22	Stade 2 de la maladie GVH hépatique chronique {T86.05}, {T86.06}		

M00.26	Autres arthrites et polyarthrites à streptocoques: Jambe	M01.42	Arthrite au cours de la rubéole {B06.8}: Bras humérus articulation du coude
M00.27	Autres arthrites et polyarthrites à streptocoques: Cheville et métatarse	M01.43	Arthrite au cours de la rubéole {B06.8}: Avant-bras cubitus articulation du poignet
M00.28	Autres arthrites et polyarthrites à streptocoques: Autres	M01.44	Arthrite au cours de la rubéole {B06.8}: Main carpe
M00.29	Autres arthrites et polyarthrites à streptocoques: Localisations non précisées	M01.45	Arthrite au cours de la rubéole {B06.8}: Région pelvienne
M00.80	Arthrite et polyarthrite dues à d'autres bactéries précisées: Sièges multiples	M01.46	Arthrite au cours de la rubéole {B06.8}: Jambe
M00.81	Arthrite et polyarthrite dues à d'autres bactéries précisées: Région scapulaire	M01.47	Arthrite au cours de la rubéole {B06.8}: Cheville et métatarse
M00.82	Arthrite et polyarthrite dues à d'autres bactéries précisées: Bras humérus articulation du coude	M01.48	Arthrite au cours de la rubéole {B06.8}: Autres
M00.83	Arthrite et polyarthrite dues à d'autres bactéries précisées: Avant-bras cubitus articulation du poignet	M01.49	Arthrite au cours de la rubéole {B06.8}: Localisations non précisées
M00.84	Arthrite et polyarthrite dues à d'autres bactéries précisées: Main carpe	M01.60	Arthrite au cours de mycoses {B35-B49}: Sièges multiples
M00.85	Arthrite et polyarthrite dues à d'autres bactéries précisées: Région pelvienne	M01.61	Arthrite au cours de mycoses {B35-B49}: Région scapulaire
M00.86	Arthrite et polyarthrite dues à d'autres bactéries précisées: Jambe	M01.62	Arthrite au cours de mycoses {B35-B49}: Bras humérus articulation du coude
M00.87	Arthrite et polyarthrite dues à d'autres bactéries précisées: Cheville et métatarse	M01.63	Arthrite au cours de mycoses {B35-B49}: Avant-bras cubitus articulation du poignet
M00.88	Arthrite et polyarthrite dues à d'autres bactéries précisées: Autres	M01.64	Arthrite au cours de mycoses {B35-B49}: Main carpe
M00.89	Arthrite et polyarthrite dues à d'autres bactéries précisées: Localisations non précisées	M01.65	Arthrite au cours de mycoses {B35-B49}: Région pelvienne
M01.00	Arthrite méningococcique {A39.8}: Sièges multiples	M01.66	Arthrite au cours de mycoses {B35-B49}: Jambe
M01.01	Arthrite méningococcique {A39.8}: Région scapulaire	M01.67	Arthrite au cours de mycoses {B35-B49}: Cheville et métatarse
M01.02	Arthrite méningococcique {A39.8}: Bras humérus articulation du coude	M01.68	Arthrite au cours de mycoses {B35-B49}: Autres
M01.03	Arthrite méningococcique {A39.8}: Avant-bras cubitus articulation du poignet	M01.69	Arthrite au cours de mycoses {B35-B49}: Localisations non précisées
M01.04	Arthrite méningococcique {A39.8}: Main carpe	M10.10	Goutte saturnine: Sièges multiples
M01.05	Arthrite méningococcique {A39.8}: Région pelvienne	M10.11	Goutte saturnine: Région scapulaire
M01.06	Arthrite méningococcique {A39.8}: Jambe	M10.12	Goutte saturnine: Bras humérus articulation du coude
M01.07	Arthrite méningococcique {A39.8}: Cheville et métatarse	M10.13	Goutte saturnine: Avant-bras cubitus articulation du poignet
M01.08	Arthrite méningococcique {A39.8}: Autres	M10.14	Goutte saturnine: Main carpe
M01.09	Arthrite méningococcique {A39.8}: Localisations non précisées	M10.15	Goutte saturnine: Région pelvienne
M01.10	Arthrite tuberculeuse {A18.0}: Sièges multiples	M10.16	Goutte saturnine: Jambe
M01.11	Arthrite tuberculeuse {A18.0}: Région scapulaire	M10.17	Goutte saturnine: Cheville et métatarse
M01.12	Arthrite tuberculeuse {A18.0}: Bras humérus articulation du coude	M10.18	Goutte saturnine: Autres
M01.13	Arthrite tuberculeuse {A18.0}: Avant-bras cubitus articulation du poignet	M10.19	Goutte saturnine: Localisations non précisées
M01.14	Arthrite tuberculeuse {A18.0}: Main carpe	M10.20	Goutte médicamenteuse: Sièges multiples
M01.15	Arthrite tuberculeuse {A18.0}: Région pelvienne	M10.21	Goutte médicamenteuse: Région scapulaire
M01.16	Arthrite tuberculeuse {A18.0}: Jambe	M10.22	Goutte médicamenteuse: Bras humérus articulation du coude
M01.17	Arthrite tuberculeuse {A18.0}: Cheville et métatarse	M10.23	Goutte médicamenteuse: Avant-bras cubitus articulation du poignet
M01.18	Arthrite tuberculeuse {A18.0}: Autres	M10.24	Goutte médicamenteuse: Main carpe
M01.19	Arthrite tuberculeuse {A18.0}: Localisations non précisées	M10.25	Goutte médicamenteuse: Région pelvienne
M01.30	Arthrite au cours d'autres maladies bactériennes classées ailleurs: Sièges multiples	M10.26	Goutte médicamenteuse: Jambe
M01.31	Arthrite au cours d'autres maladies bactériennes classées ailleurs: Région scapulaire	M10.27	Goutte médicamenteuse: Cheville et métatarse
M01.32	Arthrite au cours d'autres maladies bactériennes classées ailleurs: Bras humérus articulation du coude	M10.28	Goutte médicamenteuse: Autres
M01.33	Arthrite au cours d'autres maladies bactériennes classées ailleurs: Avant-bras cubitus articulation du poignet	M10.29	Goutte médicamenteuse: Localisations non précisées
M01.34	Arthrite au cours d'autres maladies bactériennes classées ailleurs: Main carpe	M14.8	Arthropathie au cours d'autres maladies précisées classées ailleurs
M01.35	Arthrite au cours d'autres maladies bactériennes classées ailleurs: Région pelvienne	M32.0	Lupus érythémateux disséminé médicamenteux
M01.36	Arthrite au cours d'autres maladies bactériennes classées ailleurs: Jambe	M32.1	Lupus érythémateux disséminé avec atteinte d'organes et d'appareils
M01.37	Arthrite au cours d'autres maladies bactériennes classées ailleurs: Cheville et métatarse	M32.8	Autres formes de lupus érythémateux disséminé
M01.38	Arthrite au cours d'autres maladies bactériennes classées ailleurs: Autres	M32.9	Lupus érythémateux disséminé, sans précision
M01.39	Arthrite au cours d'autres maladies bactériennes classées ailleurs: Localisations non précisées	M36.1	Arthropathie au cours de maladies tumorales classées ailleurs {C00-D48}
M01.40	Arthrite au cours de la rubéole {B06.8}: Sièges multiples	M36.2	Arthropathie hémophilique {D66-D68}
M01.41	Arthrite au cours de la rubéole {B06.8}: Région scapulaire	M36.3	Arthropathie au cours d'autres maladies du sang classées ailleurs {D50-D76}
		M36.51	Stade 1 de la maladie GVH chronique du tissu conjonctif {T86.05}
		M36.52	Stade 2 de la maladie GVH chronique du tissu conjonctif {T86.05}, {T86.06}
		M36.53	Stade 3 de la maladie GVH chronique du tissu conjonctif {T86.07}
		M36.8	Atteintes systémiques du tissu conjonctif au cours d'autres maladies classées ailleurs
		M46.20	Ostéomyélite vertébrale: Localisations multiples de la colonne vertébrale
		M46.21	Ostéomyélite vertébrale: Région occipito-atloïdo-axoïdienne
		M46.22	Ostéomyélite vertébrale: Région cervicale
		M46.23	Ostéomyélite vertébrale: Région cervico-dorsale
		M46.24	Ostéomyélite vertébrale: Région dorsale

M46.25	Ostéomyélite vertébrale: Région dorso-lombaire	M84.32	Fracture par sollicitation excessive, non classée ailleurs: Bras humérus articulation du coude
M46.26	Ostéomyélite vertébrale: Région lombaire	M84.33	Fracture par sollicitation excessive, non classée ailleurs: Avant-bras cubitus articulation du poignet
M46.27	Ostéomyélite vertébrale: Région lombo-sacrée	M84.34	Fracture par sollicitation excessive, non classée ailleurs: Main carpe
M46.28	Ostéomyélite vertébrale: Région sacrée et sacro-coccygienne	M84.35	Fracture par sollicitation excessive, non classée ailleurs: Région pelvienne
M46.29	Ostéomyélite vertébrale: Localisation non précisée	M84.36	Fracture par sollicitation excessive, non classée ailleurs: Jambe
M48.40	Fracture vertébrale de fatigue: Localisations multiples de la colonne vertébrale	M84.37	Fracture par sollicitation excessive, non classée ailleurs: Cheville et métatarse
M48.41	Fracture vertébrale de fatigue: Région occipito-atloïdo-axoïdienne	M84.38	Fracture par sollicitation excessive, non classée ailleurs: Autres
M48.42	Fracture vertébrale de fatigue: Région cervicale	M84.39	Fracture par sollicitation excessive, non classée ailleurs: Localisations non précisées
M48.43	Fracture vertébrale de fatigue: Région cervico-dorsale	M84.40	Fracture pathologique, non classée ailleurs: Sièges multiples
M48.44	Fracture vertébrale de fatigue: Région dorsale	M84.41	Fracture pathologique, non classée ailleurs: Région scapulaire
M48.45	Fracture vertébrale de fatigue: Région dorso-lombaire	M84.42	Fracture pathologique, non classée ailleurs: Bras humérus articulation du coude
M48.46	Fracture vertébrale de fatigue: Région lombaire	M84.43	Fracture pathologique, non classée ailleurs: Avant-bras cubitus articulation du poignet
M48.47	Fracture vertébrale de fatigue: Région lombo-sacrée	M84.44	Fracture pathologique, non classée ailleurs: Main carpe
M48.48	Fracture vertébrale de fatigue: Région sacrée et sacro-coccygienne	M84.45	Fracture pathologique, non classée ailleurs: Région pelvienne
M48.49	Fracture vertébrale de fatigue: Localisation non précisée	M84.46	Fracture pathologique, non classée ailleurs: Jambe
M48.50	Tassement vertébral, non classé ailleurs: Localisations multiples de la colonne vertébrale	M84.47	Fracture pathologique, non classée ailleurs: Cheville et métatarse
M48.51	Tassement vertébral, non classé ailleurs: Région occipito-atloïdo-axoïdienne	M84.48	Fracture pathologique, non classée ailleurs: Autres
M48.52	Tassement vertébral, non classé ailleurs: Région cervicale	M84.49	Fracture pathologique, non classée ailleurs: Localisations non précisées
M48.53	Tassement vertébral, non classé ailleurs: Région cervico-dorsale	M86.00	Ostéomyélite hématogène aiguë: Sièges multiples
M48.54	Tassement vertébral, non classé ailleurs: Région dorsale	M86.01	Ostéomyélite hématogène aiguë: Région scapulaire
M48.55	Tassement vertébral, non classé ailleurs: Région dorso-lombaire	M86.02	Ostéomyélite hématogène aiguë: Bras humérus articulation du coude
M48.56	Tassement vertébral, non classé ailleurs: Région lombaire	M86.03	Ostéomyélite hématogène aiguë: Avant-bras cubitus articulation du poignet
M48.57	Tassement vertébral, non classé ailleurs: Région lombo-sacrée	M86.04	Ostéomyélite hématogène aiguë: Main carpe
M48.58	Tassement vertébral, non classé ailleurs: Région sacrée et sacro-coccygienne	M86.05	Ostéomyélite hématogène aiguë: Région pelvienne
M48.59	Tassement vertébral, non classé ailleurs: Localisation non précisée	M86.06	Ostéomyélite hématogène aiguë: Jambe
M49.50	Tassement vertébral au cours de maladies classées ailleurs: Localisations multiples de la colonne vertébrale	M86.07	Ostéomyélite hématogène aiguë: Cheville et métatarse
M49.51	Tassement vertébral au cours de maladies classées ailleurs: Région occipito-atloïdo-axoïdienne	M86.08	Ostéomyélite hématogène aiguë: Autres
M49.52	Tassement vertébral au cours de maladies classées ailleurs: Région cervicale	M86.09	Ostéomyélite hématogène aiguë: Localisations non précisées
M49.53	Tassement vertébral au cours de maladies classées ailleurs: Région cervico-dorsale	M86.10	Autres ostéomyélites aiguës: Sièges multiples
M49.54	Tassement vertébral au cours de maladies classées ailleurs: Région dorsale	M86.11	Autres ostéomyélites aiguës: Région scapulaire
M49.55	Tassement vertébral au cours de maladies classées ailleurs: Région dorso-lombaire	M86.12	Autres ostéomyélites aiguës: Bras humérus articulation du coude
M49.56	Tassement vertébral au cours de maladies classées ailleurs: Région lombaire	M86.13	Autres ostéomyélites aiguës: Avant-bras cubitus articulation du poignet
M49.57	Tassement vertébral au cours de maladies classées ailleurs: Région lombo-sacrée	M86.14	Autres ostéomyélites aiguës: Main carpe
M49.58	Tassement vertébral au cours de maladies classées ailleurs: Région sacrée et sacro-coccygienne	M86.15	Autres ostéomyélites aiguës: Région pelvienne
M49.59	Tassement vertébral au cours de maladies classées ailleurs: Localisation non précisée	M86.16	Autres ostéomyélites aiguës: Jambe
M53.3	Atteintes sacro-coccygiennes, non classées ailleurs	M86.17	Autres ostéomyélites aiguës: Cheville et métatarse
M60.15	Myosite interstitielle: Région pelvienne	M86.18	Autres ostéomyélites aiguës: Autres
M73.00	Bursite gonococcique {A54.4}: Sièges multiples	M86.19	Autres ostéomyélites aiguës: Localisations non précisées
M73.01	Bursite gonococcique {A54.4}: Région scapulaire	M86.20	Ostéomyélite subaiguë: Sièges multiples
M73.02	Bursite gonococcique {A54.4}: Bras humérus articulation du coude	M86.21	Ostéomyélite subaiguë: Région scapulaire
M73.03	Bursite gonococcique {A54.4}: Avant-bras cubitus articulation du poignet	M86.22	Ostéomyélite subaiguë: Bras humérus articulation du coude
M73.04	Bursite gonococcique {A54.4}: Main carpe	M86.23	Ostéomyélite subaiguë: Avant-bras cubitus articulation du poignet
M73.05	Bursite gonococcique {A54.4}: Région pelvienne	M86.24	Ostéomyélite subaiguë: Main carpe
M73.06	Bursite gonococcique {A54.4}: Jambe	M86.25	Ostéomyélite subaiguë: Région pelvienne
M73.07	Bursite gonococcique {A54.4}: Cheville et métatarse	M86.26	Ostéomyélite subaiguë: Jambe
M73.08	Bursite gonococcique {A54.4}: Autres	M86.27	Ostéomyélite subaiguë: Cheville et métatarse
M73.09	Bursite gonococcique {A54.4}: Localisations non précisées	M86.28	Ostéomyélite subaiguë: Autres
M84.30	Fracture par sollicitation excessive, non classée ailleurs: Sièges multiples	M86.29	Ostéomyélite subaiguë: Localisations non précisées
M84.31	Fracture par sollicitation excessive, non classée ailleurs: Région scapulaire	M86.30	Ostéomyélite chronique multiple: Sièges multiples
		M86.31	Ostéomyélite chronique multiple: Région scapulaire
		M86.32	Ostéomyélite chronique multiple: Bras humérus articulation du coude
		M86.33	Ostéomyélite chronique multiple: Avant-bras cubitus articulation du poignet
		M86.34	Ostéomyélite chronique multiple: Main carpe
		M86.35	Ostéomyélite chronique multiple: Région pelvienne

M86.36	Ostéomyélite chronique multiple: Jambe	M87.02	Ostéonécrose aseptique idiopathique: Bras humérus articulation du coude
M86.37	Ostéomyélite chronique multiple: Cheville et métatarse	M87.05	Ostéonécrose aseptique idiopathique: Région pelvienne
M86.38	Ostéomyélite chronique multiple: Autres	M87.06	Ostéonécrose aseptique idiopathique: Jambe
M86.39	Ostéomyélite chronique multiple: Localisations non précisées	M87.07	Ostéonécrose aseptique idiopathique: Cheville et métatarse
M86.40	Ostéomyélite chronique avec fistule de drainage: Sièges multiples	M87.09	Ostéonécrose aseptique idiopathique: Localisations non précisées
M86.41	Ostéomyélite chronique avec fistule de drainage: Région scapulaire	M87.10	Ostéonécrose médicamenteuse: Sièges multiples
M86.42	Ostéomyélite chronique avec fistule de drainage: Bras humérus articulation du coude	M87.11	Ostéonécrose médicamenteuse: Région scapulaire
M86.43	Ostéomyélite chronique avec fistule de drainage: Avant-bras cubitus articulation du poignet	M87.12	Ostéonécrose médicamenteuse: Bras humérus articulation du coude
M86.44	Ostéomyélite chronique avec fistule de drainage: Main carpe	M87.13	Ostéonécrose médicamenteuse: Avant-bras cubitus articulation du poignet
M86.45	Ostéomyélite chronique avec fistule de drainage: Région pelvienne	M87.14	Ostéonécrose médicamenteuse: Main carpe
M86.46	Ostéomyélite chronique avec fistule de drainage: Jambe	M87.15	Ostéonécrose médicamenteuse: Région pelvienne
M86.47	Ostéomyélite chronique avec fistule de drainage: Cheville et métatarse	M87.16	Ostéonécrose médicamenteuse: Jambe
M86.48	Ostéomyélite chronique avec fistule de drainage: Autres	M87.17	Ostéonécrose médicamenteuse: Cheville et métatarse
M86.49	Ostéomyélite chronique avec fistule de drainage: Localisations non précisées	M87.18	Ostéonécrose médicamenteuse: Autres
M86.50	Autres ostéomyélites hématogènes chroniques: Sièges multiples	M87.19	Ostéonécrose médicamenteuse: Localisations non précisées
M86.51	Autres ostéomyélites hématogènes chroniques: Région scapulaire	M87.20	Ostéonécrose due à un traumatisme antérieur: Sièges multiples
M86.52	Autres ostéomyélites hématogènes chroniques: Bras humérus articulation du coude	M87.21	Ostéonécrose due à un traumatisme antérieur: Région scapulaire
M86.53	Autres ostéomyélites hématogènes chroniques: Avant-bras cubitus articulation du poignet	M87.22	Ostéonécrose due à un traumatisme antérieur: Bras humérus articulation du coude
M86.54	Autres ostéomyélites hématogènes chroniques: Main carpe	M87.23	Ostéonécrose due à un traumatisme antérieur: Avant-bras cubitus articulation du poignet
M86.55	Autres ostéomyélites hématogènes chroniques: Région pelvienne	M87.24	Ostéonécrose due à un traumatisme antérieur: Main carpe
M86.56	Autres ostéomyélites hématogènes chroniques: Jambe	M87.25	Ostéonécrose due à un traumatisme antérieur: Région pelvienne
M86.57	Autres ostéomyélites hématogènes chroniques: Cheville et métatarse	M87.26	Ostéonécrose due à un traumatisme antérieur: Jambe
M86.58	Autres ostéomyélites hématogènes chroniques: Autres	M87.27	Ostéonécrose due à un traumatisme antérieur: Cheville et métatarse
M86.59	Autres ostéomyélites hématogènes chroniques: Localisations non précisées	M87.28	Ostéonécrose due à un traumatisme antérieur: Autres
M86.60	Autres ostéomyélites chroniques: Sièges multiples	M87.29	Ostéonécrose due à un traumatisme antérieur: Localisations non précisées
M86.61	Autres ostéomyélites chroniques: Région scapulaire	M87.30	Autres ostéonécroses secondaires: Sièges multiples
M86.62	Autres ostéomyélites chroniques: Bras humérus articulation du coude	M87.31	Autres ostéonécroses secondaires: Région scapulaire
M86.63	Autres ostéomyélites chroniques: Avant-bras cubitus articulation du poignet	M87.32	Autres ostéonécroses secondaires: Bras humérus articulation du coude
M86.64	Autres ostéomyélites chroniques: Main carpe	M87.33	Autres ostéonécroses secondaires: Avant-bras cubitus articulation du poignet
M86.65	Autres ostéomyélites chroniques: Région pelvienne	M87.34	Autres ostéonécroses secondaires: Main carpe
M86.66	Autres ostéomyélites chroniques: Jambe	M87.35	Autres ostéonécroses secondaires: Région pelvienne
M86.67	Autres ostéomyélites chroniques: Cheville et métatarse	M87.36	Autres ostéonécroses secondaires: Jambe
M86.68	Autres ostéomyélites chroniques: Autres	M87.37	Autres ostéonécroses secondaires: Cheville et métatarse
M86.69	Autres ostéomyélites chroniques: Localisations non précisées	M87.38	Autres ostéonécroses secondaires: Autres
M86.80	Autres ostéomyélites: Sièges multiples	M87.39	Autres ostéonécroses secondaires: Localisations non précisées
M86.81	Autres ostéomyélites: Région scapulaire	M87.80	Autres ostéonécroses: Sièges multiples
M86.82	Autres ostéomyélites: Bras humérus articulation du coude	M87.81	Autres ostéonécroses: Région scapulaire
M86.83	Autres ostéomyélites: Avant-bras cubitus articulation du poignet	M87.82	Autres ostéonécroses: Bras humérus articulation du coude
M86.84	Autres ostéomyélites: Main carpe	M87.83	Autres ostéonécroses: Avant-bras cubitus articulation du poignet
M86.85	Autres ostéomyélites: Région pelvienne	M87.84	Autres ostéonécroses: Main carpe
M86.86	Autres ostéomyélites: Jambe	M87.85	Autres ostéonécroses: Région pelvienne
M86.87	Autres ostéomyélites: Cheville et métatarse	M87.86	Autres ostéonécroses: Jambe
M86.88	Autres ostéomyélites: Autres	M87.87	Autres ostéonécroses: Cheville et métatarse
M86.89	Autres ostéomyélites: Localisations non précisées	M87.88	Autres ostéonécroses: Autres
M86.90	Ostéomyélite, sans précision: Sièges multiples	M87.89	Autres ostéonécroses: Localisations non précisées
M86.91	Ostéomyélite, sans précision: Région scapulaire	M87.90	Ostéonécrose, sans précision: Sièges multiples
M86.92	Ostéomyélite, sans précision: Bras humérus articulation du coude	M87.91	Ostéonécrose, sans précision: Région scapulaire
M86.93	Ostéomyélite, sans précision: Avant-bras cubitus articulation du poignet	M87.92	Ostéonécrose, sans précision: Bras humérus articulation du coude
M86.94	Ostéomyélite, sans précision: Main carpe	M87.93	Ostéonécrose, sans précision: Avant-bras cubitus articulation du poignet
M86.95	Ostéomyélite, sans précision: Région pelvienne	M87.94	Ostéonécrose, sans précision: Main carpe
M86.96	Ostéomyélite, sans précision: Jambe	M87.95	Ostéonécrose, sans précision: Région pelvienne
M86.97	Ostéomyélite, sans précision: Cheville et métatarse	M87.96	Ostéonécrose, sans précision: Jambe
M86.98	Ostéomyélite, sans précision: Autres	M87.97	Ostéonécrose, sans précision: Cheville et métatarse
M86.99	Ostéomyélite, sans précision: Localisations non précisées	M87.98	Ostéonécrose, sans précision: Autres
		M87.99	Ostéonécrose, sans précision: Localisations non précisées
		M90.00	Tuberculose osseuse {A18.0}: Sièges multiples
		M90.01	Tuberculose osseuse {A18.0}: Région scapulaire

M90.02	Tuberculose osseuse {A18.0}: Bras humérus articulation du coude	M96.81	Thorax instable après intervention chirurgicale thoracique
M90.03	Tuberculose osseuse {A18.0}: Avant-bras cubitus articulation du poignet	M96.82	Guérison osseuse retardée après fusion ou arthrodesse
M90.04	Tuberculose osseuse {A18.0}: Main carpe	M96.88	Autres affections du système ostéo-articulaire et des muscles après un acte à visée thérapeutique
M90.05	Tuberculose osseuse {A18.0}: Région pelvienne	M96.9	Affection du système ostéo-articulaire et des muscles après un acte à visée diagnostique et thérapeutique, sans précision
M90.06	Tuberculose osseuse {A18.0}: Jambe	N03.6	Syndrome néphrotique chronique: Maladie à dépôt dense
M90.07	Tuberculose osseuse {A18.0}: Cheville et métatarse	N04.0	Syndrome néphrotique: Anomalies glomérulaires mineures
M90.08	Tuberculose osseuse {A18.0}: Autres	N04.1	Syndrome néphrotique: Lésions glomérulaires segmentaires et focales
M90.09	Tuberculose osseuse {A18.0}: Localisations non précisées	N04.2	Syndrome néphrotique: Glomérulonéphrite membraneuse diffuse
M90.10	Périostite au cours d'autres maladies infectieuses classées ailleurs: Sièges multiples	N04.3	Syndrome néphrotique: Glomérulonéphrite mésangio-proliférative diffuse
M90.11	Périostite au cours d'autres maladies infectieuses classées ailleurs: Région scapulaire	N04.4	Syndrome néphrotique: Glomérulonéphrite proliférative endocapillaire diffuse
M90.12	Périostite au cours d'autres maladies infectieuses classées ailleurs: Bras humérus articulation du coude	N04.5	Syndrome néphrotique: Glomérulonéphrite mésangiocapillaire diffuse
M90.13	Périostite au cours d'autres maladies infectieuses classées ailleurs: Avant-bras cubitus articulation du poignet	N04.6	Syndrome néphrotique: Maladie à dépôt dense
M90.14	Périostite au cours d'autres maladies infectieuses classées ailleurs: Main carpe	N04.7	Syndrome néphrotique: Glomérulonéphrite diffuse en croissant
M90.15	Périostite au cours d'autres maladies infectieuses classées ailleurs: Région pelvienne	N04.8	Syndrome néphrotique: Autres modifications morphologiques
M90.16	Périostite au cours d'autres maladies infectieuses classées ailleurs: Jambe	N04.9	Syndrome néphrotique: Type de modification morphologique non précisé
M90.17	Périostite au cours d'autres maladies infectieuses classées ailleurs: Cheville et métatarse	N08.3	Glomérulopathie au cours du diabète sucré {E10-E14 avec le quatrième chiffre .2}
M90.18	Périostite au cours d'autres maladies infectieuses classées ailleurs: Autres	N10	Néphrite tubulo-interstitielle aiguë
M90.19	Périostite au cours d'autres maladies infectieuses classées ailleurs: Localisations non précisées	N12	Néphrite tubulo-interstitielle, non précisée comme aiguë ou chronique
M90.20	Ostéopathie au cours d'autres maladies infectieuses classées ailleurs: Sièges multiples	N13.5	Coudure et rétrécissement urétéral, sans hydronéphrose
M90.21	Ostéopathie au cours d'autres maladies infectieuses classées ailleurs: Région scapulaire	N13.8	Autres uropathies obstructives et par reflux
M90.22	Ostéopathie au cours d'autres maladies infectieuses classées ailleurs: Bras humérus articulation du coude	N13.9	Uropathie obstructive et par reflux, sans précision
M90.23	Ostéopathie au cours d'autres maladies infectieuses classées ailleurs: Avant-bras cubitus articulation du poignet	N15.10	Abcès rénal
M90.24	Ostéopathie au cours d'autres maladies infectieuses classées ailleurs: Main carpe	N15.11	Abcès périrénal
M90.25	Ostéopathie au cours d'autres maladies infectieuses classées ailleurs: Région pelvienne	N17.01	Insuffisance rénale aiguë avec nécrose tubulaire: Stade 1
M90.26	Ostéopathie au cours d'autres maladies infectieuses classées ailleurs: Jambe	N17.02	Insuffisance rénale aiguë avec nécrose tubulaire: Stade 2
M90.27	Ostéopathie au cours d'autres maladies infectieuses classées ailleurs: Cheville et métatarse	N17.03	Insuffisance rénale aiguë avec nécrose tubulaire: Stade 3
M90.28	Ostéopathie au cours d'autres maladies infectieuses classées ailleurs: Autres	N17.09	Insuffisance rénale aiguë avec nécrose tubulaire: Stade, sans précision
M90.29	Ostéopathie au cours d'autres maladies infectieuses classées ailleurs: Localisations non précisées	N17.11	Insuffisance rénale aiguë avec nécrose corticale aiguë: Stade 1
M90.70	Fracture osseuse au cours de maladies tumorales {C00-D48}: Sièges multiples	N17.12	Insuffisance rénale aiguë avec nécrose corticale aiguë: Stade 2
M90.71	Fracture osseuse au cours de maladies tumorales {C00-D48}: Région scapulaire	N17.13	Insuffisance rénale aiguë avec nécrose corticale aiguë: Stade 3
M90.72	Fracture osseuse au cours de maladies tumorales {C00-D48}: Bras humérus articulation du coude	N17.19	Insuffisance rénale aiguë avec nécrose corticale aiguë: Stade, sans précision
M90.73	Fracture osseuse au cours de maladies tumorales {C00-D48}: Avant-bras cubitus articulation du poignet	N17.21	Insuffisance rénale aiguë avec nécrose médullaire: Stade 1
M90.74	Fracture osseuse au cours de maladies tumorales {C00-D48}: Main carpe	N17.22	Insuffisance rénale aiguë avec nécrose médullaire: Stade 2
M90.75	Fracture osseuse au cours de maladies tumorales {C00-D48}: Région pelvienne	N17.23	Insuffisance rénale aiguë avec nécrose médullaire: Stade 3
M90.76	Fracture osseuse au cours de maladies tumorales {C00-D48}: Jambe	N17.29	Insuffisance rénale aiguë avec nécrose médullaire: Stade, sans précision
M90.77	Fracture osseuse au cours de maladies tumorales {C00-D48}: Cheville et métatarse	N17.81	Autres insuffisances rénales aiguës: Stade 1
M90.78	Fracture osseuse au cours de maladies tumorales {C00-D48}: Autres	N17.82	Autres insuffisances rénales aiguës: Stade 2
M90.79	Fracture osseuse au cours de maladies tumorales {C00-D48}: Localisations non précisées	N17.83	Autres insuffisances rénales aiguës: Stade 3
M96.80	Sternum laissé électivement ouvert après intervention chirurgicale thoracique	N17.89	Autres insuffisances rénales aiguës: Stade, sans précision
		N17.91	Insuffisance rénale aiguë, sans précision: Stade 1
		N17.92	Insuffisance rénale aiguë, sans précision: Stade 2
		N17.93	Insuffisance rénale aiguë, sans précision: Stade 3
		N17.99	Insuffisance rénale aiguë, sans précision: Stade, sans précision
		N18.1	Maladie rénale chronique, stade 1
		N18.2	Maladie rénale chronique, stade 2
		N18.3	Maladie rénale chronique, stade 3
		N18.4	Maladie rénale chronique, stade 4
		N18.80	Trouble de la fonction rénale, chronique, unilatéral
		N18.89	Autre néphropathie chronique, stade non précisé
		N18.9	Maladie rénale chronique, sans précision
		N19	Insuffisance rénale, sans précision
		N20.0	Calcul du rein
		N20.2	Calcul du rein avec calcul de l'uretère
		N25.1	Diabète insipide néphrogénique
		N28.0	Ischémie et infarctus du rein
		N32.1	Fistule vésico-intestinale
		N32.2	Fistule vésicale, non classée ailleurs
		N32.3	Diverticule de la vessie

N32.4	Rupture de la vessie, non traumatique	P26.1	Hémorragie pulmonaire massive survenant pendant la période périnatale
N34.0	Abcès urétral		
N35.8	Autres rétrécissements urétraux	P26.8	Autres hémorragies pulmonaires survenant pendant la période périnatale
N36.0	Fistule urétrale		
N36.1	Diverticule urétral	P26.9	Hémorragie pulmonaire non précisée survenant pendant la période périnatale
N39.0	Infection des voies urinaires, siège non précisé		
N43.1	Hydrocèle infectée	P27.0	Syndrome de Wilson-Mikity
N44.0	Torsion du testicule	P27.1	Dysplasie broncho-pulmonaire survenant pendant la période périnatale
N44.1	Torsion hydatide		
N45.0	Orchite, épидидymite et épидидymo-orchite, avec abcès	P27.8	Autres maladies respiratoires chroniques survenant pendant la période périnatale
N76.4	Abcès de la vulve		
N82.0	Fistule vésico-vaginale	P27.9	Maladie respiratoire chronique non précisée survenant pendant la période périnatale
N82.1	Autres fistules de l'appareil génito-urinaire de la femme		
N82.2	Fistule du vagin à l'intestin grêle	P28.5	Insuffisance respiratoire du nouveau-né
N82.3	Fistule du vagin au côlon	P29.0	Insuffisance cardiaque néonatale
N82.4	Autres fistules intestino-génitales chez la femme	P35.0	Syndrome de rubéole congénitale
N82.5	Fistule génito-cutanée chez la femme	P35.1	Infection congénitale à cytomégalovirus
N82.8	Autres fistules de l'appareil génital de la femme	P35.2	Infection virale congénitale herpétique [herpes simplex]
N82.9	Fistule de l'appareil génital de la femme, sans précision	P35.3	Hépatite virale congénitale
N83.5	Torsion de l'ovaire, du pédicule ovarien et de la trompe de Fallope	P35.8	Autres maladies virales congénitales
		P35.9	Maladie virale congénitale, sans précision
N99.1	Rétrécissement urétral après un acte à visée diagnostique et thérapeutique	P36.0	Sepsis du nouveau-né à streptocoques, groupe B
		P36.1	Sepsis du nouveau-né à streptocoques, autres et sans précision
P02.1	Fœtus et nouveau-né affectés par d'autres formes de décollement et d'hémorragie placentaires	P36.2	Sepsis du nouveau-né à staphylocoques dorés
		P36.3	Sepsis du nouveau-né à staphylocoques, autres et sans précision
P03.1	Fœtus et nouveau-né affectés par d'autres présentations et positions vicieuses du fœtus et disproportions fœto-pelviennes au cours du travail et de l'accouchement	P36.4	Sepsis du nouveau-né à Escherichia coli
		P36.5	Sepsis du nouveau-né dû à des anaérobies
P04.0	Fœtus et nouveau-né affectés par une anesthésie et par une analgésie de la mère, au cours de la grossesse, du travail et de l'accouchement	P36.8	Autres sepsis bactériens du nouveau-né
		P36.9	Sepsis bactérien du nouveau-né, sans précision
		P37.0	Tuberculose congénitale
P10.0	Hémorragie sous-durale due à un traumatisme obstétrical	P37.1	Toxoplasmose congénitale
P10.1	Hémorragie cérébrale due à un traumatisme obstétrical	P37.2	Listériose néonatale (disséminée)
P10.2	Hémorragie intraventriculaire due à un traumatisme obstétrical	P37.3	Paludisme congénital à Plasmodium falciparum
P10.3	Hémorragie sous-arachnoïdienne due à un traumatisme obstétrical	P37.4	Autres formes de paludisme congénital
		P37.8	Autres maladies infectieuses et parasitaires congénitales précisées
P10.4	Déchirure de la tente du cervelet due à un traumatisme obstétrical	P37.9	Maladie infectieuse ou parasitaire congénitale, sans précision
P10.8	Autres déchirures et hémorragies intracrâniennes dues à un traumatisme obstétrical	P52.0	Hémorragie intraventriculaire (non traumatique), degré 1, du fœtus et du nouveau-né
P10.9	Déchirure et hémorragie intracrâniennes non précisées, dues à un traumatisme obstétrical	P52.1	Hémorragie intraventriculaire (non traumatique), degré 2, du fœtus et du nouveau-né
P11.1	Autres lésions cérébrales précisées, dues à un traumatisme obstétrical	P52.2	Hémorragie intraventriculaire (non traumatique), degré 3, du fœtus et du nouveau-né
P11.2	Lésion cérébrale non précisée, due à un traumatisme obstétrical	P52.3	Hémorragie intraventriculaire (non traumatique) du fœtus et du nouveau-né, sans précision
P15.6	Adiponécrose sous-cutanée due à un traumatisme obstétrical		
P22.0	Syndrome de détresse respiratoire du nouveau-né	P52.5	Hémorragie sous-arachnoïdienne (non traumatique) du fœtus et du nouveau-né
P23.0	Pneumonie congénitale due à un agent viral		
P23.1	Pneumonie congénitale à Chlamydia	P53	Maladie hémorragique du fœtus et du nouveau-né
P23.2	Pneumonie congénitale à staphylocoques	P54.4	Hémorragie surrénalienne néonatale
P23.3	Pneumonie congénitale à streptocoques, groupe B	P56.0	Anasarque fœtoplacentaire due à une iso-immunisation
P23.4	Pneumonie congénitale à Escherichia coli	P56.9	Anasarque fœtoplacentaire due à des maladies hémolytiques, autres et sans précision
P23.5	Pneumonie congénitale à Pseudomonas		
P23.6	Pneumonie congénitale due à d'autres agents bactériens	P57.0	Ictère nucléaire dû à une iso-immunisation
P23.8	Pneumonie congénitale due à d'autres micro-organismes	P57.8	Autres formes précisées d'ictère nucléaire
P23.9	Pneumonie congénitale, sans précision	P57.9	Ictère nucléaire, sans précision
P24.0	Aspiration néonatale de méconium	P59.1	Syndrome de la "bile épaisse"
P24.1	Aspiration néonatale de liquide amniotique et de mucus	P59.2	Ictère néonatal dû à des lésions hépatocellulaires, autres et sans précision
P24.2	Aspiration néonatale de sang		
P24.3	Aspiration néonatale de lait et d'aliments régurgités	P60	Coagulation intravasculaire disséminée chez le fœtus et le nouveau-né
P24.8	Autres syndromes néonataux d'aspiration		
P24.9	Syndrome néonatal d'aspiration, sans précision	P61.0	Thrombopénie néonatale transitoire
P25.0	Emphysème interstitiel survenant pendant la période périnatale	P70.2	Diabète sucré néonatal
P25.1	Pneumothorax survenant pendant la période périnatale	P72.1	Hyperthyroïdie transitoire néonatale
P25.2	Pneumomédiastin survenant pendant la période périnatale	P77	Entérocolite nécrosante du fœtus et du nouveau-né
P25.3	Pneumopéricarde survenant pendant la période périnatale	P78.0	Perforation intestinale périnatale
P25.8	Autres affections apparentées à l'emphysème interstitiel survenant pendant la période périnatale	P78.1	Autres péritonites néonatales
		P83.0	Sclérome du nouveau-né
P26.0	Hémorragie trachéobronchique survenant pendant la période périnatale	P83.2	Anasarque fœtoplacentaire non due à une maladie hémolytique
		P90	Convulsions du nouveau-né
		P91.2	Leucomalacie cérébrale néonatale

P91.5	Coma du nouveau-né	Q23.0	Sténose congénitale de la valvule aortique
P91.6	Encéphalopathie anoxo-ischémique [hypoxique ischémique] du nouveau-né	Q23.1	Insuffisance congénitale de la valvule aortique
P91.7	Hydrocéphalie acquise du nouveau-né	Q23.2	Sténose mitrale congénitale
P91.80	Syndrome d'enfermement et syndrome apallique chez le nouveau-né	Q23.3	Insuffisance mitrale congénitale
P94.0	Myasthénie transitoire néonatale	Q23.4	Hypoplasie du cœur gauche
P94.2	Hypotonie congénitale	Q23.8	Autres malformations congénitales des valvules aortique et mitrale
P96.0	Insuffisance rénale congénitale	Q23.9	Malformation congénitale des valvules aortique et mitrale, sans précision
P96.1	Symptômes néonataux de privation dus à la toxicomanie de la mère	Q24.2	Cœur triatrial
P96.2	Symptômes de privation d'une utilisation thérapeutique de médicaments chez le nouveau-né	Q24.3	Sténose de l'infundibulum pulmonaire
Q00.0	Anencéphalie	Q24.4	Sténose sous-aortique congénitale
Q00.1	Cranio-rachischisis	Q24.5	Malformation des vaisseaux coronaires
Q00.2	Iniencephalie	Q24.6	Bloc congénital du cœur
Q01.0	Encéphalocèle frontale	Q24.8	Autres malformations cardiaques congénitales précisées
Q01.1	Encéphalocèle naso-frontale	Q25.1	Coarctation de l'aorte
Q01.2	Encéphalocèle occipitale	Q25.2	Atrésie de l'aorte
Q01.8	Encéphalocèle d'autres localisations	Q25.3	Sténose de l'aorte (congénitale)
Q01.9	Encéphalocèle, sans précision	Q25.5	Atrésie de l'artère pulmonaire
Q03.0	Malformations de l'aqueduc de Sylvius	Q25.6	Sténose (congénitale) de l'artère pulmonaire
Q03.1	Atrésie des fentes de Luschka et du foramen de Magendie	Q26.2	Retour veineux pulmonaire anormal total
Q03.8	Autres hydrocéphalies congénitales	Q26.3	Retour veineux pulmonaire anormal partiel
Q03.9	Hydrocéphalie congénitale, sans précision	Q28.00	Anévrisme artérioveineux congénital des vaisseaux précérébraux
Q04.0	Malformations congénitales du corps calleux	Q28.01	Fistule artérioveineuse congénitale des vaisseaux précérébraux
Q04.1	Arhinencéphalie	Q28.08	Autres malformations artérioveineuses congénitales des vaisseaux précérébraux
Q04.2	Holoprosencéphalie	Q28.09	Malformation artérioveineuse congénitale des vaisseaux précérébraux, non précisée
Q04.3	Autres anomalies localisées du développement de l'encéphale	Q28.10	Anévrisme congénital des vaisseaux précérébraux
Q04.4	Dysplasie du septum et des voies optiques	Q28.11	Fistule congénitale des vaisseaux précérébraux
Q04.5	Mégalencéphalie	Q28.18	Autres malformations congénitales des vaisseaux précérébraux
Q04.6	Kystes cérébraux congénitaux	Q28.19	Malformation congénitale des vaisseaux précérébraux, non précisée
Q04.8	Autres malformations congénitales précisées de l'encéphale	Q28.20	Anévrisme artérioveineux congénital des vaisseaux cérébraux
Q05.0	Spina bifida cervical, avec hydrocéphalie	Q28.21	Fistule artérioveineuse congénitale des vaisseaux cérébraux
Q05.1	Spina bifida thoracique, avec hydrocéphalie	Q28.28	Autres malformations artérioveineuses congénitales des vaisseaux cérébraux
Q05.2	Spina bifida lombaire, avec hydrocéphalie	Q28.29	Malformation artérioveineuse congénitale des vaisseaux cérébraux, non précisée
Q05.3	Spina bifida sacré, avec hydrocéphalie	Q28.30	Anévrisme congénital des vaisseaux cérébraux
Q05.4	Spina bifida, avec hydrocéphalie, sans précision	Q28.31	Fistule congénitale des vaisseaux cérébraux
Q05.5	Spina bifida cervical, sans hydrocéphalie	Q28.38	Autres malformations congénitales des vaisseaux cérébraux
Q05.6	Spina bifida thoracique, sans hydrocéphalie	Q28.39	Malformation congénitale des vaisseaux cérébraux, non précisée
Q05.7	Spina bifida lombaire, sans hydrocéphalie	Q30.0	Atrésie des choanes
Q05.8	Spina bifida sacré, sans hydrocéphalie	Q31.0	Ptérygion du larynx
Q05.9	Spina bifida, sans précision	Q31.1	Sténose sous-glottique congénitale
Q06.0	Amyélie	Q31.2	Hypoplasie du larynx
Q06.1	Hypoplasie et dysplasie de la moelle épinière	Q31.3	Laryngocèle
Q06.2	Diastématomyélie	Q31.5	Laryngomalacie congénitale
Q06.3	Autres malformations congénitales de la queue de cheval	Q32.0	Trachéomalacie congénitale
Q06.4	Hydromyélie	Q32.1	Autres malformations congénitales de la trachée
Q06.8	Autres malformations congénitales précisées de la moelle épinière	Q32.2	Bronchomalacie congénitale
Q07.0	Syndrome d'Arnold-Chiari	Q32.3	Sténose bronchique congénitale
Q15.0	Glaucome congénital	Q32.4	Autres malformations congénitales des bronches
Q20.0	Tronc artériel commun	Q33.0	Poumon kystique congénital
Q20.1	Ventricule droit à double issue [Double outlet right ventricle]	Q33.2	Séquestration pulmonaire (congénitale)
Q20.2	Ventricule gauche à double issue [Double outlet left ventricle]	Q33.3	Agénésie du poumon
Q20.3	Communication ventriculo-auriculaire discordante	Q33.4	Bronchiectasie congénitale
Q20.4	Ventricule à double issue [Double inlet ventricle]	Q33.6	Hypoplasie et dysplasie du poumon
Q20.5	Communication auriculo-ventriculaire discordante	Q37.0	Fente de la voûte du palais avec fente labiale bilatérale
Q21.1	Communication interauriculaire	Q37.1	Fente de la voûte du palais avec fente labiale unilatérale
Q21.2	Communication auriculo-ventriculaire	Q37.2	Fente du voile du palais avec fente labiale bilatérale
Q21.3	Tétralogie de Fallot	Q37.3	Fente du voile du palais avec fente labiale unilatérale
Q21.4	Communication aorto-pulmonaire	Q37.4	Fente de la voûte et du voile du palais avec fente labiale bilatérale
Q21.80	Pentalogie de Fallot	Q37.5	Fente de la voûte et du voile du palais avec fente labiale unilatérale
Q22.0	Atrésie de la valve pulmonaire	Q37.8	Fente palatine, sans précision, avec fente labiale bilatérale
Q22.1	Sténose congénitale de la valve pulmonaire	Q37.9	Fente palatine, sans précision, avec fente labiale unilatérale
Q22.4	Sténose congénitale de la valvule tricuspide		
Q22.5	Maladie d'Ebstein		
Q22.6	Hypoplasie du cœur droit		
Q22.8	Autres malformations congénitales de la valvule tricuspide		
Q22.9	Malformation congénitale de la valvule tricuspide, sans précision		

Q38.7	Poche pharyngée	Q77.8	Autres ostéochondrodysplasies avec anomalies de la croissance des os longs et du rachis
Q39.0	Atrésie de l'œsophage, sans fistule	Q77.9	Ostéochondrodysplasie avec anomalies de la croissance des os longs et du rachis, sans précision
Q39.1	Atrésie de l'œsophage avec fistule trachéo-œsophagienne	Q78.0	Ostéogénèse imparfaite
Q39.2	Fistule trachéo-œsophagienne congénitale, sans atrésie	Q78.1	Dysplasie polyostotique fibreuse [maladie de Jaffé-Lichtenstein]
Q39.3	Sténose et rétrécissement congénitaux de l'œsophage	Q78.2	Ostéopétrose
Q39.4	Ptérygion de l'œsophage	Q78.3	Dysplasie diaphysaire progressive
Q40.0	Sténose hypertrophique congénitale du pylore	Q78.4	Enchondromatose
Q41.0	Absence, atrésie et sténose congénitales du duodénum	Q78.6	Exostoses multiples congénitales
Q41.1	Absence, atrésie et sténose congénitales du jéjunum	Q78.9	Ostéochondrodysplasie, sans précision
Q41.2	Absence, atrésie et sténose congénitales de l'iléon	Q79.0	Hernie diaphragmatique congénitale
Q41.8	Absence, atrésie et sténose congénitales d'autres localisations précisées de l'intestin grêle	Q79.1	Autres malformations congénitales du diaphragme
Q41.9	Absence, atrésie et sténose congénitales de l'intestin grêle, sans précision de localisation	Q79.2	Exomphale
Q42.0	Absence, atrésie et sténose congénitales du rectum, avec fistule	Q79.3	Gastroschisis
Q42.1	Absence, atrésie et sténose congénitales du rectum, sans fistule	Q79.4	Aplasie congénitale de la musculature abdominale
Q42.2	Absence, atrésie et sténose congénitales de l'anus, avec fistule	Q79.5	Autres malformations congénitales de la paroi abdominale
Q42.3	Absence, atrésie et sténose congénitales de l'anus, sans fistule	Q79.6	Syndrome d'Ehlers-Danlos
Q42.8	Absence, atrésie et sténose congénitales d'autres localisations du côlon	Q80.0	Ichtyose vulgaire
Q42.9	Absence, atrésie et sténose congénitales du côlon, sans précision de localisation	Q80.1	Ichtyose liée au chromosome X
Q43.0	Diverticule de Meckel	Q80.2	Ichtyose lamellaire
Q43.1	Maladie de Hirschsprung	Q80.3	Erythrodermie ichtyosiforme bulleuse congénitale
Q43.3	Malformations congénitales de fixation de l'intestin	Q80.4	Fœtus Arlequin
Q44.2	Atrésie des voies biliaires	Q80.8	Autres ichtyoses congénitales
Q44.3	Sténose et rétrécissement congénitaux des voies biliaires	Q80.9	Ichtyose congénitale, sans précision
Q44.6	Maladie kystique du foie	Q81.0	Epidermolyse bulleuse simple
Q44.7	Autres malformations congénitales du foie	Q81.1	Epidermolyse bulleuse létale
Q45.0	Agénésie, aplasie et hypoplasie du pancréas	Q81.2	Epidermolyse bulleuse dystrophique
Q45.1	Pancréas annulaire	Q81.8	Autres épidermolyses bulleuses
Q45.2	Kyste pancréatique congénital	Q81.9	Epidermolyse bulleuse, sans précision
Q45.3	Autres malformations congénitales du pancréas et du canal pancréatique	Q82.4	Dysplasie ectodermique (anhidrotique)
Q56.0	Hermaphroditisme, non classé ailleurs	Q85.0	Neurofibromatose (non maligne)
Q56.1	Pseudo-hermaphroditisme masculin, non classé ailleurs	Q85.1	Sclérose tubéreuse
Q56.2	Pseudo-hermaphroditisme féminin, non classé ailleurs	Q85.8	Autres phacomatoses, non classées ailleurs
Q56.3	Pseudo-hermaphroditisme, sans précision	Q85.9	Phacomatose, sans précision
Q56.4	Sexe indéterminé, sans précision	Q86.1	Embryopathie due aux antiépileptiques
Q60.0	Agénésie rénale, unilatérale	Q86.2	Dysmorphisme dû à la warfarine
Q60.1	Agénésie rénale, bilatérale	Q87.0	Syndromes congénitaux malformatifs atteignant principalement l'aspect de la face
Q60.2	Agénésie rénale, sans précision	Q87.1	Syndromes congénitaux malformatifs associés principalement à une petite taille
Q60.3	Hypoplasie rénale unilatérale	Q87.2	Syndromes congénitaux malformatifs impliquant principalement les membres
Q60.4	Hypoplasie rénale bilatérale	Q87.3	Syndromes congénitaux malformatifs comprenant un gigantisme néonatal
Q60.5	Hypoplasie rénale, sans précision	Q87.4	Syndrome de Marfan
Q60.6	Syndrome de Potter	Q87.8	Autres syndromes congénitaux malformatifs précisés, non classés ailleurs
Q61.1	Rein polykystique, autosomique récessif	Q89.1	Malformations congénitales des surrénales
Q64.1	Exstrophie vésicale	Q89.4	Jumeaux soudés
Q64.2	Valvules urétrales postérieures congénitales	Q90.0	Trisomie 21, non-disjonction méiotique
Q64.3	Autres formes d'atrésie et de sténose (congénitale) de l'urètre et du col de la vessie	Q90.1	Trisomie 21, mosaïque chromosomique (non-disjonction mitotique)
Q74.3	Arthrogrypose congénitale multiple	Q90.2	Trisomie 21, translocation
Q75.0	Craniosynostose	Q90.9	Syndrome de Down, sans précision
Q75.1	Dysostose crânio-faciale	Q91.0	Trisomie 18, non-disjonction méiotique
Q75.2	Hypertélorisme	Q91.1	Trisomie 18, mosaïque chromosomique (non-disjonction mitotique)
Q75.3	Macrocéphalie	Q91.2	Trisomie 18, translocation
Q75.4	Dysostose mandibulo-faciale	Q91.3	Syndrome d'Edwards, sans précision
Q75.5	Dysostose oculo-mandibulaire	Q91.4	Trisomie 13, non-disjonction méiotique
Q75.8	Autres malformations congénitales précisées des os du crâne et de la face	Q91.5	Trisomie 13, mosaïque chromosomique (non-disjonction mitotique)
Q75.9	Malformation congénitale des os du crâne et de la face, sans précision	Q91.6	Trisomie 13, translocation
Q76.1	Syndrome de Klippel-Feil	Q91.7	Syndrome de Patau, sans précision
Q77.0	Achondrogénésie	Q92.0	Trisomie d'un chromosome entier, non-disjonction méiotique
Q77.1	Insuffisance staturale thanatophore	Q92.1	Trisomie d'un chromosome entier, mosaïque chromosomique (non-disjonction mitotique)
Q77.2	Syndrome des côtes courtes	Q92.2	Trisomie partielle majeure
Q77.3	Chondrodysplasie ponctuée	Q92.3	Trisomie partielle mineure
Q77.4	Achondroplasie	Q92.4	Duplications vues seulement à la prométaphase
Q77.5	Dysplasie diastrophique		
Q77.6	Dysplasie chondro-ectodermique		
Q77.7	Dysplasie spondylo-épiphysaire		

Q92.5	Duplications avec autres réarrangements complexes	S05.7	Arrachement de l'œil
Q92.6	Chromosomes marqueurs supplémentaires	S05.8	Autres lésions traumatiques de l'œil et de l'orbite
Q92.7	Triploïdie et polyploïdie	S06.0	Commotion
Q92.8	Autres trisomies et trisomies partielles précisées des autosomes	S06.1	Œdème cérébral traumatique
Q92.9	Trisomie et trisomie partielle des autosomes, sans précision	S06.20	Lésion traumatique cérébrale et cérébelleuse diffuse, SAI
Q93.0	Monosomie d'un chromosome entier, non-disjonction méiotique	S06.21	Contusion cérébrale diffuse
Q93.1	Monosomie d'un chromosome entier, mosaïque chromosomique (non-disjonction mitotique)	S06.22	Contusion cérébelleuse diffuse
Q93.2	Chromosome remplacé par un anneau ou dicentrique	S06.23	Hématomes cérébral et cérébelleux multiples
Q93.3	Délétion du bras court du chromosome 4	S06.28	Autres lésions cérébrales et cérébelleuses diffuses
Q93.4	Délétion du bras court du chromosome 5	S06.30	Atteinte limitée ou circonscrite du tissu cérébral, SAI
Q93.5	Autres délétions partielles d'un chromosome	S06.31	Contusion cérébrale circonscrite
Q93.6	Délétions vues seulement à la prométaphase	S06.32	Contusion cérébelleuse circonscrite
Q93.7	Délétions avec autres réarrangements complexes	S06.33	Hématome cérébral circonscrit
Q93.8	Autres délétions des autosomes	S06.34	Hématome cérébelleux circonscrit
Q93.9	Délétion des autosomes, sans précision	S06.38	Autres lésions cérébrales et cérébelleuses circonscrites
Q95.2	Réarrangement autosomique équilibré chez un sujet anormal	S06.4	Hémorragie épurale
Q95.3	Réarrangement sexuel/autosomique équilibré chez un sujet anormal	S06.5	Hémorragie sous-durale traumatique
Q95.4	Sujet avec marqueur d'hétérochromatine	S06.6	Hémorragie sous-arachnoïdienne traumatique
Q95.5	Sujet avec site autosomique fragile	S06.70	Perte de connaissance/coma lors de traumatisme crâio-cérébral: Moins de 30 minutes
Q95.8	Autres réarrangements équilibrés et marqueurs structurels	S06.71	Perte de connaissance/coma lors de traumatisme crâio-cérébral: de 30 minutes à 24 heures
Q95.9	Réarrangement équilibré et marqueur structurel, sans précision	S06.72	Perte de connaissance/coma lors de traumatisme crâio-cérébral: Plus de 24 heures, avec retour au stade de connaissance antérieur
Q99.0	Chimère 46,XX/46,XY	S06.79	Perte de connaissance/coma lors de traumatisme crâio-cérébral: Durée non précisée
Q99.1	Hermaphrodite vrai 46,XX	S06.8	Autres lésions traumatiques intracrâniennes
Q99.2	Chromosome X fragile	S06.9	Lésion traumatique intracrânienne, sans précision
R02	Gangrène, non classée ailleurs	S07.0	Ecrasement de la face
R16.2	Hépatomégalie avec splénomégalie, non classées ailleurs	S07.1	Ecrasement du crâne
R29.1	Méningisme	S07.8	Ecrasement d'autres parties de la tête
R40.2	Coma, sans précision	S07.9	Ecrasement de la tête, partie non précisée
R56.8	Convulsions, autres et non précisées	S09.2	Rupture traumatique du tympan
S01.35	Plaie ouverte de l'oreille et de l'appareil auditif: Canal auditif	S09.9	Lésion traumatique de la tête, sans précision
S01.36	Plaie ouverte de l'oreille et de l'appareil auditif: Osselets	S11.01	Trachée thoracique: Larynx
S01.37	Plaie ouverte de l'oreille et de l'appareil auditif: Tympan	S11.02	Trachée thoracique: trachée cervicale, partie cervicale
S01.38	Plaie ouverte de l'oreille et de l'appareil auditif: Oreille interne	S11.1	Plaie ouverte avec atteinte de la thyroïde
S01.39	Plaie ouverte de l'oreille et de l'appareil auditif: Autres parties et parties multiples de l'oreille et de l'appareil auditif	S11.21	Plaie ouverte avec atteinte du pharynx et de l'œsophage cervical: Pharynx
S01.50	Plaie ouverte de la lèvre et de la cavité buccale: Bouche, partie non précisée	S11.22	Plaie ouverte avec atteinte du pharynx et de l'œsophage cervical: Œsophage cervical
S01.52	Plaie ouverte de la lèvre et de la cavité buccale: Muqueuse de la joue	S12.0	Fracture de la première vertèbre cervicale
S01.53	Plaie ouverte de la lèvre et de la cavité buccale: Gencive (processus alvéolaire)	S12.1	Fracture de la deuxième vertèbre cervicale
S01.54	Plaie ouverte de la lèvre et de la cavité buccale: Langue et plancher de la bouche	S12.21	Fracture de la 3ème vertèbre cervicale
S01.55	Plaie ouverte de la lèvre et de la cavité buccale: Palais	S12.22	Fracture de la 4ème vertèbre cervicale
S01.59	Plaie ouverte de la lèvre et de la cavité buccale: Autres parties et parties multiples des lèvres et de la cavité buccale	S12.23	Fracture de la 5ème vertèbre cervicale
S02.0	Fracture de la voûte du crâne	S12.24	Fracture de la 6ème vertèbre cervicale
S02.1	Fracture de la base du crâne	S12.25	Fracture de la 7ème vertèbre cervicale
S02.2	Fracture des os du nez	S12.7	Fractures multiples des vertèbres cervicales
S02.3	Fracture du plancher de l'orbite	S12.8	Fracture d'autres parties du cou
S02.4	Fracture des os malaïres et maxillaires	S12.9	Fracture du cou, partie non précisée
S02.60	Fracture du maxillaire inférieur: Partie non précisée	S13.0	Rupture traumatique d'un disque intervertébral cervical
S02.61	Fracture du maxillaire inférieur: Apophyse condylienne	S13.10	Luxation d'une vertèbre cervicale: Niveau SAI
S02.62	Fracture du maxillaire inférieur: Sub-condylienne	S13.11	Luxation d'une vertèbre cervicale: C1/C2
S02.63	Fracture du maxillaire inférieur: Apophyse coronoïde	S13.12	Luxation d'une vertèbre cervicale: C2/C3
S02.64	Fracture du maxillaire inférieur: Branche maxillaire, SAI	S13.13	Luxation d'une vertèbre cervicale: C3/C4
S02.65	Fracture du maxillaire inférieur: Angle maxillaire	S13.14	Luxation d'une vertèbre cervicale: C4/C5
S02.66	Fracture du maxillaire inférieur: Symphyse maxillaire	S13.15	Luxation d'une vertèbre cervicale: C5/C6
S02.67	Fracture du maxillaire inférieur: Partie alvéolaire	S13.16	Luxation d'une vertèbre cervicale: C6/C7
S02.68	Fracture du maxillaire inférieur: Maxillaire, autre partie ou partie non précisée	S13.17	Luxation d'une vertèbre cervicale: C7/D1
S02.69	Fracture du maxillaire inférieur: Parties multiples	S13.18	Luxation d'une vertèbre cervicale: Autre
S05.2	Lacération et rupture oculaires avec protrusion ou perte de tissu intra-oculaire	S13.2	Luxations de parties autres et non précisées du cou
S05.3	Lacération oculaire sans protrusion ou perte de tissu intra-oculaire	S13.3	Luxations multiples du cou
S05.4	Plaie pénétrante de l'orbite, avec ou sans corps étranger	S14.0	Commotion et œdème de la moelle cervicale
S05.5	Plaie pénétrante du globe oculaire, avec corps étranger	S14.10	Lésion de la moelle cervicale, SAI
S05.6	Plaie pénétrante du globe oculaire, sans corps étranger	S14.11	Lésion transversale complète de la moelle cervicale
		S14.12	Lésion centrale de la moelle cervicale (lésion transversale incomplète)
		S14.13	Autres lésions transversales incomplètes de la moelle cervicale
		S14.2	Lésion traumatique d'une racine nerveuse du rachis cervical

S14.3	Lésion traumatique du plexus brachial	S25.0	Lésion traumatique de l'aorte thoracique
S14.5	Lésion traumatique des nerfs sympathiques cervicaux	S25.1	Lésion traumatique de l'artère innominée ou sous-clavière
S14.70	Niveau fonctionnel d'une lésion de la moelle cervicale: Niveau SAI	S25.2	Lésion traumatique de la veine cave supérieure
S14.71	Niveau fonctionnel d'une lésion de la moelle cervicale: C1	S25.3	Lésion traumatique de la veine innominée ou sous-clavière
S14.72	Niveau fonctionnel d'une lésion de la moelle cervicale: C2	S26.0	Hémopéricarde traumatique
S14.73	Niveau fonctionnel d'une lésion de la moelle cervicale: C3	S26.81	Contusion cardiaque
S14.74	Niveau fonctionnel d'une lésion de la moelle cervicale: C4	S26.82	Déchirure cardiaque sans ouverture d'une cavité du cœur
S14.75	Niveau fonctionnel d'une lésion de la moelle cervicale: C5	S26.83	Déchirure cardiaque avec ouverture d'une cavité du cœur
S14.76	Niveau fonctionnel d'une lésion de la moelle cervicale: C6	S26.88	Autre lésion du cœur
S14.77	Niveau fonctionnel d'une lésion de la moelle cervicale: C7	S26.9	Lésion traumatique du cœur, sans précision
S14.78	Niveau fonctionnel d'une lésion de la moelle cervicale: C8	S27.0	Pneumothorax traumatique
S15.00	Lésion traumatique de la carotide: carotide, partie non précisée	S27.1	Hémothorax traumatique
S15.01	Lésion traumatique de la carotide: A. carotide commune	S27.2	Hémopneumothorax traumatique
S15.02	Lésion traumatique de la carotide: A. carotide externe	S27.32	Déchirure du poumon
S15.03	Lésion traumatique de la carotide: A. carotide interne	S27.38	Lésion traumatique autre et sans précision
S15.3	Lésion traumatique de la veine jugulaire interne	S27.4	Lésion traumatique des bronches
S17.0	Ecrasement du larynx et de la trachée	S27.5	Lésion traumatique de la trachée thoracique
S17.8	Ecrasement d'autres parties du cou	S27.6	Lésion traumatique de la plèvre
S17.9	Ecrasement du cou, partie non précisée	S27.7	Lésions traumatiques multiples des organes intrathoraciques
S21.1	Plaie ouverte de la paroi thoracique antérieure	S27.81	Lésion traumatique d'autres organes et structures intrathoraciques précisés: Diaphragme
S21.2	Plaie ouverte de la paroi thoracique postérieure	S27.82	Lésion traumatique d'autres organes et structures intrathoraciques précisés: Canal thoracique
S21.7	Plaies ouvertes multiples de la paroi thoracique	S27.83	Lésion traumatique d'autres organes et structures intrathoraciques précisés: Œsophage, partie thoracique
S21.80	Plaie ouverte non précisée d'une autre partie du thorax	S27.84	Lésion traumatique d'autres organes et structures intrathoraciques précisés: Thymus
S21.83	Plaie ouverte (n'importe quelle partie du thorax) communiquant avec une lésion intrathoracique	S27.88	Lésion traumatique d'autres organes et structures intrathoraciques précisés: Autres organes et structures intrathoraciques précisées
S21.87	Lésion des tissus mous de stade I lors de fracture ouverte ou de luxation du thorax	S27.9	Lésion traumatique d'un organe intrathoracique non précisé
S21.88	Lésion des tissus mous de stade II lors de fracture ouverte ou de luxation du thorax	S28.0	Ecrasement du thorax
S21.89	Lésion des tissus mous de stade III lors de fracture ouverte ou de luxation du thorax	S28.1	Amputation traumatique d'une partie du thorax
S21.9	Plaie ouverte du thorax, partie non précisée	S31.0	Plaie ouverte des lombes et du bassin
S22.00	Fracture d'une vertèbre dorsale: Niveau non précisé	S31.1	Plaie ouverte de la paroi abdominale
S22.01	Fracture d'une vertèbre dorsale: D1 et D2	S31.3	Plaie ouverte du scrotum et des testicules
S22.02	Fracture d'une vertèbre dorsale: D3 et D4	S31.7	Plaies ouvertes multiples de l'abdomen, des lombes et du bassin
S22.03	Fracture d'une vertèbre dorsale: D5 et D6	S31.80	Plaie ouverte d'autres parties non précisées de l'abdomen
S22.04	Fracture d'une vertèbre dorsale: D7 et D8	S31.83	Plaie ouverte (toute partie de l'abdomen, de la région lombosacrée et du bassin) associée à une lésion intraabdominale
S22.05	Fracture d'une vertèbre dorsale: D9 et D10	S31.87	Lésion des tissus mous de stade I lors de fracture ou de luxation ouverte de la colonne lombaire et du bassin
S22.06	Fracture d'une vertèbre dorsale: D11 et D12	S31.88	Lésion des tissus mous de stade II lors de fracture ou de luxation ouverte de la colonne lombaire et du bassin
S22.1	Fractures multiples du rachis dorsal	S31.89	Lésion des tissus mous de stade III lors de fracture ou de luxation ouverte de la colonne lombaire et du bassin
S22.2	Fracture du sternum	S32.00	Fracture d'une vertèbre lombaire: Niveau non précisé
S22.40	Fractures multiples de côtes: SAI	S32.01	Fracture d'une vertèbre lombaire: L1
S22.41	Fractures multiples de côtes: Avec fracture de la 1ère côte	S32.02	Fracture d'une vertèbre lombaire: L2
S22.44	Fractures multiples de côtes: Avec fractures de quatre côtes ou plus	S32.03	Fracture d'une vertèbre lombaire: L3
S22.5	Volet costal	S32.04	Fracture d'une vertèbre lombaire: L4
S23.0	Rupture traumatique d'un disque intervertébral dorsal	S32.05	Fracture d'une vertèbre lombaire: L5
S23.10	Luxation d'une vertèbre dorsale: Niveau non précisé	S32.1	Fracture du sacrum
S23.11	Luxation d'une vertèbre dorsale: D1/D2 et D2/D3	S32.2	Fracture du coccyx
S23.12	Luxation d'une vertèbre dorsale: D3/D4 et D4/D5	S32.82	Fracture de parties autres et non précisées du rachis lombaire et du bassin: Colonne lombaire et sacrum, partie non précisée
S23.13	Luxation d'une vertèbre dorsale: D5/D6 et D6/D7	S32.89	Fracture de parties autres et non précisées du rachis lombaire et du bassin: Autres parties et parties multiples du bassin
S23.14	Luxation d'une vertèbre dorsale: D7/D8 et D8/D9	S33.0	Rupture traumatique d'un disque intervertébral lombaire
S23.15	Luxation d'une vertèbre dorsale: D9/D10 et D10/D11	S33.10	Luxation d'une vertèbre lombaire: Niveau non précisé
S23.16	Luxation d'une vertèbre dorsale: D11/D12	S33.11	Luxation d'une vertèbre lombaire: L1/L2
S23.17	Luxation d'une vertèbre dorsale: D12/L1	S33.12	Luxation d'une vertèbre lombaire: L2/L3
S24.0	Commotion et œdème de la moelle dorsale	S33.13	Luxation d'une vertèbre lombaire: L3/L4
S24.10	Lésion médullaire dorsale sans autre précision	S33.14	Luxation d'une vertèbre lombaire: L4/L5
S24.11	Lésion transversale complète de la moelle dorsale	S33.15	Luxation d'une vertèbre lombaire: L5/S1
S24.12	Lésion centrale de la moelle dorsale (lésion transversale incomplète)	S34.0	Commotion et œdème de la moelle lombaire [cône médullaire]
S24.2	Lésion traumatique d'une racine nerveuse du rachis dorsal	S34.10	Lésion transversale complète de la moelle lombaire
S24.4	Lésion traumatique de nerfs sympathiques du thorax	S34.11	Lésion transversale incomplète de la moelle lombaire
S24.70	Niveau fonctionnel d'une lésion de la moelle dorsale: Niveau SAI	S34.18	Autre lésion de la moelle lombaire
S24.71	Niveau fonctionnel d'une lésion de la moelle dorsale: D1		
S24.72	Niveau fonctionnel d'une lésion de la moelle dorsale: D2/D3		
S24.73	Niveau fonctionnel d'une lésion de la moelle dorsale: D4/D5		
S24.74	Niveau fonctionnel d'une lésion de la moelle dorsale: D6/D7		
S24.75	Niveau fonctionnel d'une lésion de la moelle dorsale: D8/D9		
S24.76	Niveau fonctionnel d'une lésion de la moelle dorsale: D10/D11		
S24.77	Niveau fonctionnel d'une lésion de la moelle dorsale: D12		

S34.2	Lésion traumatique de la racine nerveuse du rachis lombaire et sacré	S45.7	Lésion traumatique de multiples vaisseaux sanguins au niveau de l'épaule et du bras
S34.30	Syndrome traumatique complet de la queue de cheval	S45.8	Lésion traumatique d'autres vaisseaux sanguins au niveau de l'épaule et du bras
S34.31	Syndrome traumatique incomplet de la queue de cheval	S45.9	Lésion traumatique d'un vaisseau sanguin non précisé, au niveau de l'épaule et du bras
S34.38	Lésion autre et non précisée de la queue de cheval	S47	Ecrasement de l'épaule et du bras
S34.4	Lésion traumatique du plexus lombo-sacré	S55.0	Lésion traumatique de l'artère cubitale au niveau de l'avant-bras
S34.5	Lésion traumatique des nerfs sympathiques lombaires, sacrés et du bassin	S55.1	Lésion traumatique de l'artère radiale au niveau de l'avant-bras
S34.70	Niveau fonctionnel d'une lésion médullaire lombo-sacrée: Niveau SAI	S55.2	Lésion traumatique d'une veine au niveau de l'avant-bras
S34.71	Niveau fonctionnel d'une lésion médullaire lombo-sacrée: L1	S55.7	Lésion traumatique de multiples vaisseaux sanguins au niveau de l'avant-bras
S34.72	Niveau fonctionnel d'une lésion médullaire lombo-sacrée: L2	S55.8	Lésion traumatique d'autres vaisseaux sanguins au niveau de l'avant-bras
S34.73	Niveau fonctionnel d'une lésion médullaire lombo-sacrée: L3	S55.9	Lésion traumatique d'un vaisseau sanguin non précisé, au niveau de l'avant-bras
S34.74	Niveau fonctionnel d'une lésion médullaire lombo-sacrée: L4	S57.0	Ecrasement du coude
S34.75	Niveau fonctionnel d'une lésion médullaire lombo-sacrée: L5	S57.8	Ecrasement d'autres parties de l'avant-bras
S34.76	Niveau fonctionnel d'une lésion médullaire lombo-sacrée: S1	S57.9	Ecrasement de l'avant-bras, partie non précisée
S34.77	Niveau fonctionnel d'une lésion médullaire lombo-sacrée: S2-S5	S62.8	Fracture de parties autres et non précisées du poignet et de la main
S35.0	Lésion traumatique de l'aorte abdominale	S65.0	Lésion traumatique de l'artère cubitale au niveau du poignet et de la main
S35.1	Lésion traumatique de la veine cave inférieure	S65.1	Lésion traumatique de l'artère radiale au niveau du poignet et de la main
S35.2	Lésion traumatique de l'artère cœliaque ou mésentérique	S65.2	Lésion traumatique de l'arc palmaire superficiel
S35.3	Lésion traumatique de la veine porte ou splénique	S65.3	Lésion traumatique de l'arc palmaire profond
S35.4	Lésion traumatique des vaisseaux sanguins du rein	S65.4	Lésion traumatique de vaisseau(x) sanguin(s) du pouce
S35.5	Lésion traumatique des vaisseaux sanguins iliaques	S65.5	Lésion traumatique de vaisseau(x) sanguin(s) d'un autre doigt
S35.7	Lésion traumatique de multiples vaisseaux sanguins au niveau de l'abdomen, des lombes et du bassin	S65.7	Lésion traumatique de multiples vaisseaux sanguins au niveau du poignet et de la main
S35.8	Lésion traumatique d'autres vaisseaux sanguins au niveau de l'abdomen, des lombes et du bassin	S65.8	Lésion traumatique d'autres vaisseaux sanguins au niveau du poignet et de la main
S35.9	Lésion traumatique de vaisseaux sanguins non précisés, au niveau de l'abdomen, des lombes et du bassin	S65.9	Lésion traumatique d'un vaisseau sanguin non précisé, au niveau du poignet et de la main
S36.01	Hématome splénique	S67.0	Ecrasement du pouce et d'autre(s) doigt(s)
S36.02	Déchirure de la capsule de la rate, sans atteinte plus importante du parenchyme	S67.8	Ecrasement de parties autres et non précisées du poignet et de la main
S36.03	Déchirure de la rate, avec atteinte du parenchyme	S70.1	Contusion de la cuisse
S36.10	Lésion du foie, SAI	S75.7	Lésion traumatique de multiples vaisseaux sanguins au niveau de la hanche et de la cuisse
S36.11	Contusion et hématome du foie	S75.8	Lésion traumatique d'autres vaisseaux sanguins au niveau de la hanche et de la cuisse
S36.12	Déchirure hépatique, SAI	S75.9	Lésion traumatique d'un vaisseau sanguin non précisé, au niveau de la hanche et de la cuisse
S36.13	Déchirure minime hépatique	S77.0	Ecrasement de la hanche
S36.14	Déchirure hépatique modérée	S77.1	Ecrasement de la cuisse
S36.15	Déchirure hépatique majeure	S77.2	Ecrasement de la hanche et de la cuisse
S36.16	Autre lésion du foie	S82.11	Fracture de l'extrémité supérieure du tibia: Avec fracture du péroné (toute partie)
S36.17	Lésion traumatique: vésicule biliaire	S82.41	Fracture du péroné seul: Partie proximale
S36.18	Lésion traumatique: canal biliaire	S85.1	Lésion traumatique de l'artère tibiale (antérieure) (postérieure)
S36.40	Lésion traumatique de l'intestin grêle: Intestin grêle, partie non précisée	S85.2	Lésion traumatique de l'artère péronière
S36.50	Lésion traumatique du côlon: Gros intestin/côlon, partie non précisée	S85.7	Lésion traumatique de multiples vaisseaux sanguins au niveau de la jambe
S36.52	Lésion traumatique du côlon: Côlon transverse	S85.9	Lésion traumatique d'un vaisseau sanguin non précisé, au niveau de la jambe
S36.53	Lésion traumatique du côlon: Côlon descendant	S87.0	Ecrasement du genou
S36.59	Lésion traumatique du côlon: Autres parties et parties multiples du gros intestin	S87.8	Ecrasement de parties autres et non précisées de la jambe
S36.6	Lésion traumatique du rectum	S95.0	Lésion traumatique de l'artère dorsale du pied
S36.7	Lésion traumatique de multiples organes intra-abdominaux	S95.1	Lésion traumatique de l'artère plantaire du pied
S36.81	Lésion traumatique: Péritoine	S95.2	Lésion traumatique de la veine dorsale du pied
S36.83	Lésion traumatique: Rétropéritoine	S95.7	Lésion traumatique de multiples vaisseaux sanguins au niveau de la cheville et du pied
S37.02	Déchirure de rein	S95.8	Lésion traumatique d'autres vaisseaux sanguins au niveau de la cheville et du pied
S37.1	Lésion traumatique de l'uretère	S95.9	Lésion traumatique d'un vaisseau sanguin non précisé, au niveau de la cheville et du pied
S38.0	Ecrasement des organes génitaux externes	S97.0	Ecrasement de la cheville
S38.1	Ecrasement de parties autres et non précisées de l'abdomen, des lombes et du bassin	S97.1	Ecrasement d'un (des) orteil(s)
S38.3	Amputation traumatique de parties autres et non précisées de l'abdomen, des lombes et du bassin	S97.8	Ecrasement d'autres parties de la cheville et du pied
S42.21	Fracture de l'extrémité supérieure de l'humérus: Tête	T04.0	Ecrasement de la tête avec écrasement du cou
S42.29	Fracture de l'extrémité supérieure de l'humérus: Autres parties et parties multiples		
S42.3	Fracture de la diaphyse de l'humérus		
S45.0	Lésion traumatique de l'artère axillaire		
S45.1	Lésion traumatique de l'artère brachiale		
S45.2	Lésion traumatique de la veine axillaire et brachiale		
S45.3	Lésion traumatique d'une veine superficielle au niveau de l'épaule et du bras		

T04.1	Écrasement du thorax et de l'abdomen, du thorax et de la région lombo-sacrée ou du thorax et du bassin	T22.73	Corrosion du troisième degré de l'épaule et du membre supérieur, sauf poignet et main: Creux axillaire
T04.2	Ecrasement de plusieurs parties de(s) membre(s) supérieur(s)	T23.3	Brûlure du troisième degré du poignet et de la main
T04.3	Ecrasement de plusieurs parties de(s) membre(s) inférieur(s)	T23.7	Corrosion du troisième degré du poignet et de la main
T04.4	Ecrasement de plusieurs parties de(s) membre(s) supérieur(s) avec membre(s) inférieur(s)	T24.3	Brûlure du troisième degré de la hanche et du membre inférieur, sauf cheville et pied
T04.7	Écrasement du thorax, de l'abdomen et de(s) membre(s) ou du thorax, de la région lombo-sacrée et de(s) membres, ou du thorax, du bassin et de(s) membre(s)	T24.7	Corrosion du troisième degré de la hanche et du membre inférieur, sauf cheville et pied
T04.8	Ecrasement d'autres associations de parties du corps	T25.3	Brûlure du troisième degré de la cheville et du pied
T04.9	Ecrasements multiples, sans précision	T25.7	Corrosion du troisième degré de la cheville et du pied
T05.8	Amputation traumatique avec d'autres associations de parties du corps	T26.0	Brûlure de la paupière et de la région périoculaire
T06.0	Lésions traumatiques du cerveau et des nerfs crâniens avec lésions traumatiques des nerfs et de la moelle épinière au niveau du cou	T26.1	Brûlure de la cornée et du sac conjonctival
T06.1	Lésions traumatiques des nerfs et de la moelle épinière de plusieurs autres parties du corps	T26.2	Brûlure provoquant la rupture et la destruction du globe oculaire
T06.3	Lésions traumatiques de vaisseaux sanguins de plusieurs parties du corps	T26.3	Brûlure d'autres parties de l'œil et de ses annexes
T08.0	Fracture du rachis, niveau non précisé: fermée	T26.4	Brûlure de l'œil et de ses annexes, partie non précisée
T08.1	Fracture du rachis, niveau non précisé: ouverte	T26.5	Corrosion de la paupière et de la région périoculaire
T09.1	Plaie ouverte du tronc, niveau non précisé	T26.6	Corrosion de la cornée et du sac conjonctival
T09.3	Lésion traumatique de la moelle épinière, niveau non précisé	T26.7	Corrosion provoquant la rupture et la destruction du globe oculaire
T09.4	Lésion traumatique d'un nerf, de la racine nerveuse et du plexus rachidien du tronc, non précisés	T26.8	Corrosion d'autres parties de l'œil et de ses annexes
T09.6	Amputation traumatique du tronc, niveau non précisé	T26.9	Corrosion de l'œil et de ses annexes, partie non précisée
T11.4	Lésion traumatique d'un vaisseau sanguin non précisé du membre supérieur, niveau non précisé	T27.0	Brûlure du larynx et de la trachée
T13.4	Lésion traumatique d'un vaisseau sanguin non précisé du membre inférieur, niveau non précisé	T27.1	Brûlure comprenant le larynx et la trachée avec les poumons
T14.5	Lésion traumatique de vaisseau(x) sanguin(s) d'une partie du corps non précisée	T27.2	Brûlure d'autres parties des voies respiratoires
T14.7	Ecrasement et amputation traumatique d'une partie du corps non précisée	T27.3	Brûlure des voies respiratoires, partie non précisée
T20.3	Brûlure du troisième degré de la tête et du cou	T27.4	Corrosion du larynx et de la trachée
T20.7	Corrosion du troisième degré de la tête et du cou	T27.5	Corrosion comprenant le larynx et la trachée avec les poumons
T21.30	Brûlure du troisième degré du tronc: Tronc, partie non précisée	T27.6	Corrosion d'autres parties des voies respiratoires
T21.31	Brûlure du troisième degré du tronc: Sein	T27.7	Corrosion des voies respiratoires, partie non précisée
T21.32	Brûlure du troisième degré du tronc: Paroi thoracique sauf sein et mamelon	T28.0	Brûlure de la bouche et du pharynx
T21.33	Brûlure du troisième degré du tronc: Paroi abdominale	T28.1	Brûlure de l'œsophage
T21.34	Brûlure du troisième degré du tronc: Dos [n'importe quelle partie]	T28.2	Brûlure d'autres parties des voies digestives
T21.35	Brûlure du troisième degré du tronc: Parties génitales (externes)	T28.3	Brûlure des organes génito-urinaires internes
T21.39	Brûlure du troisième degré du tronc: Autre partie	T28.4	Brûlure des organes internes, autres et sans précision
T21.70	Corrosion du troisième degré du tronc: Tronc, partie non précisée	T28.5	Corrosion de la bouche et du pharynx
T21.71	Corrosion du troisième degré du tronc: Sein	T28.6	Corrosion de l'œsophage
T21.72	Corrosion du troisième degré du tronc: Paroi thoracique sauf sein et mamelon	T28.7	Corrosion d'autres parties des voies digestives
T21.73	Corrosion du troisième degré du tronc: Paroi abdominale	T28.8	Corrosion des organes génito-urinaires internes
T21.74	Corrosion du troisième degré du tronc: Dos [n'importe quelle partie]	T28.9	Corrosion des organes internes, autres et sans précision
T21.75	Corrosion du troisième degré du tronc: Parties génitales (externes)	T29.0	Brûlures de parties multiples du corps, degré non précisé
T21.79	Corrosion du troisième degré du tronc: Autre partie	T29.3	Brûlures de parties multiples du corps, au moins une brûlure du troisième degré mentionnée
T22.30	Brûlure du troisième degré de l'épaule et du membre supérieur, sauf poignet et main: Partie non précisée	T29.4	Corrosions de parties multiples du corps, degré non précisé
T22.31	Brûlure du troisième degré de l'épaule et du membre supérieur, sauf poignet et main: Avant-bras et coude	T29.7	Corrosions de parties multiples du corps, au moins une corrosion du troisième degré mentionnée
T22.32	Brûlure du troisième degré de l'épaule et du membre supérieur, sauf poignet et main: Bras et région de l'épaule	T31.22	Brûlures couvrant entre 20 et 29% de la surface du corps: 20-29 % de brûlure de 3ème degré
T22.33	Brûlure du troisième degré de l'épaule et du membre supérieur, sauf poignet et main: Creux axillaire	T31.32	Brûlures couvrant entre 30 et 39% de la surface du corps: 20-29 % de brûlure de 3ème degré
T22.70	Corrosion du troisième degré de l'épaule et du membre supérieur, sauf poignet et main: Partie non précisée	T31.33	Brûlures couvrant entre 30 et 39% de la surface du corps: 30-39 % de brûlure de 3ème degré
T22.71	Corrosion du troisième degré de l'épaule et du membre supérieur, sauf poignet et main: Avant-bras et coude	T31.42	Brûlures couvrant entre 40 et 49% de la surface du corps: 20-29 % de brûlure de 3ème degré
T22.72	Corrosion du troisième degré de l'épaule et du membre supérieur, sauf poignet et main: Bras et région de l'épaule	T31.43	Brûlures couvrant entre 40 et 49% de la surface du corps: 30-39 % de brûlure de 3ème degré
		T31.44	Brûlures couvrant entre 40 et 49% de la surface du corps: 40-49 % de brûlure de 3ème degré
		T31.50	Brûlures couvrant entre 50 et 59% de la surface du corps: Moins de 10% ou proportion non précisée de brûlure de 3ème degré
		T31.51	Brûlures couvrant entre 50 et 59% de la surface du corps: 10-19 % de brûlure de 3ème degré
		T31.52	Brûlures couvrant entre 50 et 59% de la surface du corps: 20-29 % de brûlure de 3ème degré
		T31.53	Brûlures couvrant entre 50 et 59% de la surface du corps: 30-39 % de brûlure de 3ème degré
		T31.54	Brûlures couvrant entre 50 et 59% de la surface du corps: 40-49 % de brûlure de 3ème degré
		T31.55	Brûlures couvrant entre 50 et 59% de la surface du corps: 50-59 % de brûlure de 3ème degré
		T31.60	Brûlures couvrant entre 60 et 69% de la surface du corps: Moins de 10% ou proportion non précisée de brûlure de 3ème degré

T32.91	Lésions corrosives couvrant 90 % ou plus de la surface du corps: 10-19 % de corrosion de 3ème degré	T37.9	Intoxication: Anti-infectieux et anti-parasitaire systémiques, sans précision
T32.92	Lésions corrosives couvrant 90 % ou plus de la surface du corps: 20-29 % de corrosion de 3ème degré	T38.0	Intoxication: Glucocorticoïdes et analogues synthétiques
T32.93	Lésions corrosives couvrant 90 % ou plus de la surface du corps: 30-39 % de corrosion de 3ème degré	T38.1	Intoxication: Hormones thyroïdiennes et leurs dérivés
T32.94	Lésions corrosives couvrant 90 % ou plus de la surface du corps: 40-49 % de corrosion de 3ème degré	T38.2	Intoxication: Antithyroïdiens
T32.95	Lésions corrosives couvrant 90 % ou plus de la surface du corps: 50-59 % de corrosion de 3ème degré	T38.3	Intoxication: Insuline et hypoglycémisants oraux [antidiabétiques]
T32.96	Lésions corrosives couvrant 90 % ou plus de la surface du corps: 60-69 % de corrosion de 3ème degré	T38.4	Intoxication: Contraceptifs oraux
T32.97	Lésions corrosives couvrant 90 % ou plus de la surface du corps: 70-79 % de corrosion de 3ème degré	T38.5	Intoxication: Autres œstrogènes et progestatifs
T32.98	Lésions corrosives couvrant 90 % ou plus de la surface du corps: 80-89 % de corrosion de 3ème degré	T38.6	Intoxication: Antigonadotropines, anti-œstrogènes, anti-androgènes, non classés ailleurs
T32.99	Lésions corrosives couvrant 90 % ou plus de la surface du corps: 90 % ou plus de corrosion de 3ème degré	T38.7	Intoxication: Androgènes et autres anabolisants
T33.0	Gelure superficielle de la tête	T38.8	Intoxication: Hormones et leurs substituts synthétiques, autres et sans précision
T33.1	Gelure superficielle du cou	T38.9	Intoxication: Antagonistes hormonaux, autres et sans précision
T33.2	Gelure superficielle du thorax	T39.0	Intoxication: Salicylés
T33.3	Gelure superficielle de la paroi abdominale, des lombes et du bassin	T39.1	Intoxication: Dérivés du 4-aminophénol
T33.4	Gelure superficielle du bras et de l'avant-bras	T39.2	Intoxication: Dérivés pyrazolés
T33.5	Gelure superficielle du poignet et de la main	T39.3	Intoxication: Autres anti-inflammatoires non stéroïdiens [AINS]
T33.6	Gelure superficielle de la hanche et de la cuisse	T39.4	Intoxication: Antirhumatismaux, non classés ailleurs
T33.7	Gelure superficielle du genou et de la jambe	T39.8	Intoxication: Autres analgésiques non opioïdes et antipyrétiques, non classés ailleurs
T33.8	Gelure superficielle de la cheville et du pied	T39.9	Intoxication: Analgésique non opioïde, antipyrétique et antirhumatismal, sans précision
T33.9	Gelure superficielle de localisations autres et non précisées	T40.0	Intoxication: Opium
T34.0	Gelure de la tête, avec nécrose des tissus	T40.1	Intoxication: Héroïne
T34.1	Gelure du cou, avec nécrose des tissus	T40.2	Intoxication: Autres opioïdes
T34.2	Gelure du thorax, avec nécrose des tissus	T40.3	Intoxication: Méthadone
T34.3	Gelure de la paroi abdominale, des lombes et du bassin, avec nécrose des tissus	T40.4	Intoxication: Autres narcotiques synthétiques
T34.4	Gelure du bras et de l'avant-bras, avec nécrose des tissus	T40.5	Intoxication: Cocaïne
T34.5	Gelure du poignet et de la main, avec nécrose des tissus	T40.6	Intoxication: Narcotiques, autres et sans précision
T34.6	Gelure de la hanche et de la cuisse, avec nécrose des tissus	T40.7	Intoxication: Cannabis (dérivés)
T34.7	Gelure du genou et de la jambe, avec nécrose des tissus	T40.8	Intoxication: Lysergide [LSD]
T34.8	Gelure de la cheville et du pied, avec nécrose des tissus	T40.9	Intoxication: Psychodysléptiques [hallucinogènes], autres et sans précision
T34.9	Gelure de localisations autres et non précisées, avec nécrose des tissus	T41.0	Intoxication: Anesthésiques gazeux
T35.0	Gelure superficielle de parties multiples du corps	T41.1	Intoxication: Anesthésiques intraveineux
T35.1	Gelure de parties multiples du corps, avec nécrose des tissus	T41.2	Intoxication: Anesthésiques généraux, autres et sans précision
T35.2	Gelure de la tête et du cou, sans précision	T41.3	Intoxication: Anesthésiques locaux
T35.3	Gelure du thorax, de l'abdomen, des lombes et du bassin, sans précision	T41.4	Intoxication: Anesthésique, sans précision
T35.4	Gelure du membre supérieur, sans précision	T41.5	Intoxication: Gaz thérapeutiques
T35.5	Gelure du membre inférieur, sans précision	T42.0	Intoxication: Dérivés de l'hydantoïne
T35.6	Gelure de parties multiples du corps, sans précision	T42.1	Intoxication: Iminostilbènes
T35.7	Gelure, sans précision, de localisation non précisée	T42.2	Intoxication: Succinimides et oxazolidine-diones
T36.0	Intoxication: Pénicillines	T42.3	Intoxication: Barbituriques
T36.1	Intoxication: Céphalosporines et autres bêtalactamines	T42.4	Intoxication: Benzodiazépines
T36.2	Intoxication: Groupe du chloramphénicol	T42.5	Intoxication: Anti-épileptiques en association, non classés ailleurs
T36.3	Intoxication: Macrolides	T42.6	Intoxication: Autres anti-épileptiques, sédatifs et hypnotiques
T36.4	Intoxication: Tétracyclines	T42.7	Intoxication: Anti-épileptiques, sédatifs et hypnotiques, sans précision
T36.5	Intoxication: Aminosides	T42.8	Intoxication: Antiparkinsoniens et autres dépresseurs centraux du tonus musculaire
T36.6	Intoxication: Rifamycines	T43.0	Intoxication: Antidépresseurs tricycliques et tétracycliques
T36.7	Intoxication: Antibiotiques antifongiques administrés par voie générale	T43.1	Intoxication: Antidépresseurs inhibiteurs de la mono-amine-oxydase
T36.8	Intoxication: Autres antibiotiques systémiques	T43.2	Intoxication: Antidépresseurs, autres et non précisés
T36.9	Intoxication: Antibiotique systémique, sans précision	T43.3	Intoxication: Psycholeptiques et neuroleptiques dérivés de la phénothiazine
T37.0	Intoxication: Sulfamides	T43.4	Intoxication: Neuroleptiques de type butyrophénone et thioxanthène
T37.1	Intoxication: Antimycobactériens	T43.5	Intoxication: Psycholeptiques et neuroleptiques, autres et non précisés
T37.2	Intoxication: Antipaludiques et médicaments agissant sur d'autres protozoaires du sang	T43.6	Intoxication: Psychostimulants présentant un risque d'abus
T37.3	Intoxication: Autres antiprotozoaires	T43.8	Intoxication: Autres médicaments psychotropes, non classés ailleurs
T37.4	Intoxication: Anthelminthiques	T43.9	Intoxication: Médicament psychotrope, sans précision
T37.5	Intoxication: Antiviraux	T44.0	Intoxication: Anticholinestésiques
T37.8	Intoxication: Autres anti-infectieux et antiparasitaires systémiques précisés	T44.1	Intoxication: Autres parasymphomimétiques [cholinergiques]
		T44.2	Intoxication: Ganglioplégiques, non classés ailleurs

T44.3	Intoxication: Autres agents parasympholytiques [anticholinergiques et antimuscariniques] et spasmytiques, non classés ailleurs	T49.7	Intoxication: Médicaments dentaires à usage topique
T44.4	Intoxication: Agents principalement alpha-symphomimétiques, non classés ailleurs	T49.8	Intoxication: Autres topiques
T44.5	Intoxication: Agents principalement bêta-symphomimétiques, non classés ailleurs	T49.9	Intoxication: Topique, sans précision
T44.6	Intoxication: Alpha-bloquants, non classés ailleurs	T50.0	Intoxication: Minéralocorticoïdes et leurs antagonistes
T44.7	Intoxication: Bêta-bloquants, non classés ailleurs	T50.1	Intoxication: Diurétiques de l'anse
T44.8	Intoxication: Agents bloquants neuronaux adrénériques et d'action centrale, non classés ailleurs	T50.2	Intoxication: Inhibiteurs de l'anhydrase carbonique, benzothiadiazides et autres diurétiques
T44.9	Intoxication: Médicaments agissant essentiellement sur le système nerveux autonome, autres et sans précision	T50.3	Intoxication: Produits agissant sur l'équilibre électrolytique, calorique et hydrique
T45.0	Intoxication: Médicaments antiallergiques et antiémétiques	T50.4	Intoxication: Médicaments agissant sur le métabolisme de l'acide urique
T45.1	Intoxication: Médicaments antitumoraux et immunosuppresseurs	T50.5	Intoxication: Anorexigènes
T45.2	Intoxication: Vitamines, non classées ailleurs	T50.6	Intoxication: Antidotes et chélateurs, non classés ailleurs
T45.3	Intoxication: Enzymes, non classées ailleurs	T50.7	Intoxication: Analeptiques et antagonistes des opiacés
T45.4	Intoxication: Fer et ses composés	T50.8	Intoxication: Agents de diagnostic
T45.5	Intoxication: Anticoagulants	T50.9	Intoxication: Médicaments et substances biologiques, autres et sans précision
T45.6	Intoxication: Médicaments agissant sur la fibrinolyse	T51.0	Effet toxique: Ethanol
T45.7	Intoxication: Antagonistes des anticoagulants, vitamine K et autres coagulants	T51.1	Effet toxique: Méthanol
T45.8	Intoxication: Autres substances essentiellement systémiques et hématologiques	T51.2	Effet toxique: 2-Propanol
T45.9	Intoxication: Substance essentiellement systémique et hématologique, sans précision	T51.3	Effet toxique: Huile de fusel
T46.0	Intoxication: Glucosides cardiotoniques et médicaments d'action similaire	T51.8	Effet toxique: Autres alcools
T46.1	Intoxication: Inhibiteurs calciques	T51.9	Effet toxique: Alcool, sans précision
T46.2	Intoxication: Autres antiarythmiques, non classés ailleurs	T52.0	Effet toxique: Produits dérivés du pétrole
T46.3	Intoxication: Vasodilatateurs coronariens, non classés ailleurs	T52.1	Effet toxique: Benzène
T46.4	Intoxication: Inhibiteurs de l'enzyme de conversion	T52.2	Effet toxique: Homologues du benzène
T46.5	Intoxication: Autres antihypertenseurs, non classés ailleurs	T52.3	Effet toxique: Glycols
T46.6	Intoxication: Antihyperlipidémiques et antiartériosclérosants	T52.4	Effet toxique: Cétones
T46.7	Intoxication: Vasodilatateurs périphériques	T52.8	Effet toxique: Autres solvants organiques
T46.8	Intoxication: Substances antivariqueuses, y compris les agents sclérosants	T52.9	Effet toxique: Solvant organique, sans précision
T46.9	Intoxication: Substances agissant essentiellement sur le système cardio-vasculaire, autres et sans précision	T53.0	Effet toxique: Tétrachlorure de carbone
T47.0	Intoxication: Inhibiteurs des récepteurs histaminiques H2	T53.1	Effet toxique: Chloroforme
T47.1	Intoxication: Autres antiacides et antisécroires gastriques	T53.2	Effet toxique: Trichloréthylène
T47.2	Intoxication: Laxatifs stimulants	T53.3	Effet toxique: Tétrachloréthylène
T47.3	Intoxication: Laxatifs salins et osmotiques	T53.4	Effet toxique: Dichlorométhane
T47.4	Intoxication: Autres laxatifs	T53.5	Effet toxique: Chlorofluorocarbures
T47.5	Intoxication: Médicaments facilitant la digestion	T53.6	Effet toxique: Autres dérivés halogénés d'hydrocarbures aliphatiques
T47.6	Intoxication: Antidiarrhéiques	T53.7	Effet toxique: Autres dérivés halogénés d'hydrocarbures aromatiques
T47.7	Intoxication: Emétiques	T53.9	Effet toxique: Dérivé halogéné d'hydrocarbures aliphatiques et aromatiques, sans précision
T47.8	Intoxication: Autres substances agissant essentiellement sur le tractus gastro-intestinal	T54.0	Effet toxique: Phénol et homologues du phénol
T47.9	Intoxication: Substance agissant essentiellement sur le tractus gastro-intestinal, sans précision	T54.1	Effet toxique: Autres composés organiques corrosifs
T48.0	Intoxication: Ocytociques	T54.2	Effet toxique: Acides corrosifs et substances similaires
T48.1	Intoxication: Myorelaxants (muscles striés) [bloquants neuro-musculaires]	T54.3	Effet toxique: Alcalis corrosifs et substances similaires
T48.2	Intoxication: Substances agissant essentiellement sur les muscles, autres et sans précision	T54.9	Effet toxique: Substance corrosive, sans précision
T48.3	Intoxication: Antitussifs	T55	Effet toxique de savons et détergents
T48.4	Intoxication: Expectorants	T56.0	Effet toxique: Plomb et ses composés
T48.5	Intoxication: Médicaments contre le coryza [rhume banal]	T56.1	Effet toxique: Mercure et ses composés
T48.6	Intoxication: Antiasthmatiques, non classés ailleurs	T56.2	Effet toxique: Chrome et ses composés
T48.7	Intoxication: Substances agissant essentiellement sur l'appareil respiratoire, autres et sans précision	T56.3	Effet toxique: Cadmium et ses composés
T49.0	Intoxication: Médicaments antifongiques, anti-infectieux et anti-inflammatoires à usage topique, non classés ailleurs	T56.4	Effet toxique: Cuivre et ses composés
T49.1	Intoxication: Antiprurigineux	T56.5	Effet toxique: Zinc et ses composés
T49.2	Intoxication: Astringents et détergents locaux	T56.6	Effet toxique: Etain et ses composés
T49.3	Intoxication: Emollients, calmants et protecteurs	T56.7	Effet toxique: Béryllium et ses composés
T49.4	Intoxication: Kératolytiques, kératoplastiques et autres médicaments et préparations capillaires	T56.8	Effet toxique: Autres métaux
T49.5	Intoxication: Médicaments et préparations ophtalmologiques	T56.9	Effet toxique: Métal, sans précision
T49.6	Intoxication: Médicaments et préparations utilisés en oto-rhino-laryngologie	T57.0	Effet toxique: Arsenic et ses composés
		T57.1	Effet toxique: Phosphore et ses composés
		T57.2	Effet toxique: Manganèse et ses composés
		T57.3	Effet toxique: Cyanure d'hydrogène
		T57.8	Effet toxique: Autres substances non organiques précisées
		T57.9	Effet toxique: Substance non organique, sans précision
		T58	Effet toxique du monoxyde de carbone
		T59.0	Effet toxique: Oxydes d'azote
		T59.1	Effet toxique: Dioxyde de soufre
		T59.2	Effet toxique: Formaldéhyde
		T59.3	Effet toxique: Gaz lacrymogène
		T59.4	Effet toxique: Chlore gazeux
		T59.5	Effet toxique: Fluor (gaz) et fluorure d'hydrogène

T59.6	Effet toxique: Sulfure d'hydrogène	T82.8	Autres complications de prothèses, implants et greffes cardiaques et vasculaires
T59.7	Effet toxique: Dioxyde de carbone	T82.9	Complication d'une prothèse, d'un implant et d'une greffe cardiaques et vasculaires, sans précision
T59.8	Effet toxique: Autres émanations, gaz et fumées précisés	T83.0	Complication mécanique d'une sonde urinaire (à demeure)
T59.9	Effet toxique: Emanation, gaz et fumée, sans précision	T83.1	Complication mécanique d'autres prothèses et implants urinaires
T60.0	Effet toxique: Insecticides organo-phosphorés et carbamates	T83.2	Complication mécanique d'une greffe d'organe urinaire
T60.1	Effet toxique: Insecticides halogénés	T83.4	Complication mécanique d'autres prothèses, implants et greffes de l'appareil génital
T60.2	Effet toxique: Autres insecticides	T83.5	Infection et réaction inflammatoire dues à une prothèse, un implant et une greffe de l'appareil urinaire
T60.3	Effet toxique: Herbicides et fongicides	T83.6	Infection et réaction inflammatoire dues à une prothèse, un implant et une greffe de l'appareil génital
T60.4	Effet toxique: Rodenticides	T83.8	Autres complications de prothèses, implants et greffes de l'appareil génito-urinaire
T60.8	Effet toxique: Autres pesticides	T83.9	Complication d'une prothèse, d'un implant et d'une greffe de l'appareil génito-urinaire, sans précision
T60.9	Effet toxique: Pesticide, sans précision	T84.0	Complication mécanique d'une prothèse articulaire interne
T63.0	Effet toxique: Venin de serpent	T84.1	Complication mécanique d'un appareil de fixation interne d'os d'un membre
T63.1	Effet toxique: Venin d'autres reptiles	T84.2	Complication mécanique d'un appareil de fixation interne d'autres os
T63.2	Effet toxique: Venin de scorpion	T84.3	Complication mécanique d'autres appareils, implants et greffes des os
T63.3	Effet toxique: Venin d'araignée	T84.4	Complication mécanique d'autres appareils, implants et greffes orthopédiques internes
T63.4	Effet toxique: Venin d'autres arthropodes	T84.5	Infection et réaction inflammatoire dues à une prothèse articulaire interne
T63.5	Effet toxique d'un contact avec des poissons	T84.6	Infection et réaction inflammatoire dues à un appareil de fixation interne [toute localisation]
T63.6	Effet toxique d'un contact avec d'autres animaux marins	T84.7	Infection et réaction inflammatoire dues à d'autres prothèses, implants et greffes orthopédiques internes
T63.8	Effet toxique d'un contact avec d'autres animaux venimeux	T84.8	Autres complications de prothèses, implants et greffes orthopédiques internes
T63.9	Effet toxique d'un contact avec un animal venimeux, sans précision	T84.9	Complication d'une prothèse, d'un implant et d'une greffe orthopédiques internes, sans précision
T64	Effet toxique de l'aflatoxine et d'autres mycotoxines contaminant des aliments	T85.0	Complication mécanique d'un shunt ventriculaire intracrânien (communication)
T65.0	Effet toxique: Cyanures	T85.1	Complication mécanique de l'implantation d'un stimulateur électronique du système nerveux
T65.1	Effet toxique: Strychnine et ses sels	T85.2	Complication mécanique d'une lentille intra-oculaire
T65.2	Effet toxique: Tabac et nicotine	T85.3	Complication mécanique d'autres prothèses, implants et greffes oculaires
T65.3	Effet toxique: Dérivés aminés et nitroaminés du benzène et de ses homologues	T85.4	Complication mécanique d'une prothèse et d'un implant mammaires
T65.4	Effet toxique: Sulfure de carbone	T85.5	Complication mécanique de prothèses, implants et greffes gastro-intestinaux
T65.5	Effet toxique: Nitroglycérine et autres acides et esters nitrés	T85.6	Complication mécanique d'autres prothèses, implants et greffes internes précisés
T65.6	Effet toxique: Peintures et teintures, non classées ailleurs	T85.71	Infection et réaction inflammatoire due à un cathéter de dialyse péritonéale
T65.8	Effets toxiques d'autres substances précisées	T85.72	Infection et réaction inflammatoire dues à des prothèses, implants et greffes internes du système nerveux
T65.9	Effet toxique d'une substance, sans précision	T85.73	Infection et réaction inflammatoire dues à une prothèse ou un implant mammaire
T67.0	Coup de chaleur et insolation	T85.78	Infection et réaction inflammatoire due à d'autres prothèses, implants et greffes internes
T67.1	Syncope due à la chaleur	T85.81	Autres complications dues à des prothèses, implants et greffes internes du système nerveux
T71	Asphyxie	T85.82	Fibrose capsulaire du sein due à une prothèse ou un implant mammaire
T73.1	Effets de la soif	T85.83	Autres complications dues à une prothèse ou un implant mammaire
T75.4	Effets du courant électrique	T85.88	Autres complications dues à des prothèses, implants et greffes internes non classées ailleurs
T79.0	Embolie gazeuse (traumatique)	T85.9	Complication d'une prothèse, d'un implant et d'une greffe internes, sans précision
T79.1	Embolie graisseuse (traumatique)	T86.10	Détérioration fonctionnelle aiguë d'une greffe de rein
T79.60	Ischémie traumatique des muscles du membre supérieur	T86.11	Détérioration fonctionnelle chronique d'une greffe de rein
T79.61	Ischémie traumatique des muscles de la cuisse et de la hanche	T86.12	Reprise retardée de la fonction de la greffe
T79.62	Ischémie traumatique des muscles de la jambe		
T79.63	Ischémie traumatique des muscles du pied		
T79.68	Ischémie traumatique des muscles d'autre localisation		
T79.69	Ischémie traumatique des muscles de localisation non précisée		
T79.7	Empysème sous-cutané d'origine traumatique		
T80.0	Embolie gazeuse consécutive à une injection thérapeutique, une perfusion et une transfusion		
T80.3	Réaction d'incompatibilité ABO		
T80.4	Réaction d'incompatibilité Rh		
T81.3	Désunion d'une plaie opératoire, non classée ailleurs		
T81.5	Corps étranger laissé accidentellement dans une cavité corporelle ou une plaie opératoire à la suite d'un acte à visée diagnostique et thérapeutique		
T81.6	Réaction aiguë à une substance étrangère laissée accidentellement au cours d'un acte à visée diagnostique et thérapeutique		
T82.0	Complication mécanique d'une prothèse valvulaire cardiaque		
T82.1	Complication mécanique d'un appareil cardiaque électronique		
T82.2	Complication mécanique d'un pontage coronarien et d'une greffe valvulaire cardiaque		
T82.3	Complication mécanique d'autres greffes vasculaires		
T82.4	Complication mécanique d'un cathéter vasculaire de dialyse		
T82.5	Complication mécanique d'autres prothèses et implants cardiaques et vasculaires		
T82.6	Infection et réaction inflammatoire dues à une prothèse valvulaire cardiaque		
T82.7	Infection et réaction inflammatoire dues à d'autres prothèses, implants et greffes cardiaques et vasculaires		

T86.19	Trouble fonctionnel, échec et rejet d'une greffe de rein, autre et non précisé	T86.81	Echec et rejet d'autres organes et tissus greffés: Greffe de poumon
T86.2	Echec et rejet d'une greffe de cœur	T86.82	Echec et rejet d'autres organes et tissus greffés: Greffe de pancréas
T86.3	Echec et rejet d'une greffe cœur-poumon	T86.88	Echec et rejet d'autres organes et tissus greffés: Autres organes ou tissus greffés
T86.40	Détérioration fonctionnelle aiguë d'une greffe de foie	T86.9	Echec et rejet d'un organe et d'un tissu greffés non précisés
T86.41	Détérioration fonctionnelle chronique d'une greffe de foie	T88.1	Autres complications consécutives à vaccination, non classées ailleurs
T86.49	Autre trouble fonctionnel, échec et rejet non précisé d'une greffe de foie	T88.3	Hyperthermie maligne due à une anesthésie
T86.50	Troubles circulatoires d'une greffe de peau	Z90.3	Absence acquise de partie d'estomac
T86.51	Nécrose d'une greffe de peau		
T86.52	Rejet/perte d'une greffe de peau		
T86.59	Autre trouble fonctionnel, échec et rejet non précisé d'une greffe de peau		

diagnostic P05-2

A08.0	Entérite à rotavirus	P39.4	Infection néonatale de la peau
A08.2	Entérite à adénovirus	P52.4	Hémorragie intracérébrale (non traumatique) du fœtus et du nouveau-né
A41.9	Septicémie, sans précision	P55.0	Iso-immunisation Rhésus du fœtus et du nouveau-né
A49.1	Infection à streptocoques et entérocoques, siège non précisé	P55.1	Iso-immunisation ABO du fœtus et du nouveau-né
B09	Infection virale caractérisée par des lésions cutanéomuqueuses, sans précision	P55.8	Autres maladies hémolytiques du fœtus et du nouveau-né
B99	Maladies infectieuses, autres et non précisées	P59.0	Ictère néonatal associé à un accouchement avant terme
E56.8	Carence en autres vitamines	P59.8	Ictère néonatal dû à d'autres causes précisées
E71.3	Anomalie du métabolisme des acides gras	P71.1	Autres hypocalcémies du nouveau-né
E86	Hypovolémie	P74.0	Acidose métabolique tardive du nouveau-né
E87.2	Acidose	P76.0	Syndrome du bouchon méconial
E88.2	Lipomatose, non classée ailleurs	P78.3	Diarrhée non infectieuse néonatale
F44.4	Troubles moteurs dissociatifs	Q10.0	Ptosis congénital
G54.0	Affections du plexus brachial	Q10.7	Malformation congénitale de l'orbite
G93.0	Kystes cérébraux	Q11.0	Œil kystique [cystic eyeball]
H05.0	Inflammation aiguë de l'orbite	Q11.1	Autres formes d'anophtalmie
H10.4	Conjonctivite chronique	Q11.2	Microphthalmie
I35.0	Sténose (de la valvule) aortique	Q11.3	Macrophthalmie
I42.1	Myocardiopathie obstructive hypertrophique	Q12.0	Cataracte congénitale
I49.1	Dépolarisation auriculaire prématurée	Q12.1	Luxation congénitale du cristallin
I49.3	Dépolarisation ventriculaire prématurée	Q12.2	Colobome du cristallin
I49.8	Autres arythmies cardiaques précisées	Q12.3	Aphakie congénitale
J20.5	Bronchite aiguë due au virus respiratoire syncytial [VRS]	Q12.4	Sphérophakie
J20.8	Bronchite aiguë due à d'autres micro-organismes précisés	Q12.8	Autres malformations congénitales du cristallin
J22	Infections aiguës des voies respiratoires inférieures, sans précision	Q12.9	Malformation congénitale du cristallin, sans précision
J31.0	Rhinite chronique	Q13.0	Colobome de l'iris
J40	Bronchite, non précisée comme aiguë ou chronique	Q13.1	Absence d'iris
J93.0	Pneumothorax spontané avec pression positive	Q13.2	Autres malformations congénitales de l'iris
K52.30	Pancolite indéterminée	Q13.3	Opacité congénitale de la cornée
K52.31	Colite indéterminée latérale gauche	Q13.4	Autres malformations congénitales de la cornée
K52.32	Colite indéterminée du côlon rectosigmoïde	Q13.5	Sclérotique bleue
K52.38	Autres colites indéterminées	Q13.8	Autres malformations congénitales de la chambre antérieure de l'œil
K52.8	Autres gastro-entérites et colites non infectieuses précisées	Q14.0	Malformation congénitale du corps vitré
K60.2	Fissure anale, sans précision	Q14.1	Malformation congénitale de la rétine
L01.1	Impétiginisation d'autres dermatoses	Q14.2	Malformation congénitale de la papille optique
L02.2	Abcès cutané, furoncle et anthrax du tronc	Q14.3	Malformation congénitale de la choroïde
L08.0	Pyodermite	Q14.8	Autres malformations congénitales de la chambre postérieure de l'œil
L91.8	Autres affections hypertrophiques de la peau	Q16.0	Absence congénitale du pavillon de l'oreille
P01.5	Fœtus et nouveau-né affectés par une grossesse multiple	Q16.1	Absence, atrésie et rétrécissement congénitaux du conduit auditif (externe)
P01.6	Fœtus et nouveau-né affectés par la mort de la mère	Q16.2	Absence de trompe d'Eustache
P02.4	Fœtus et nouveau-né affectés par une procidence du cordon ombilical	Q16.3	Malformation congénitale des osselets
P02.7	Fœtus et nouveau-né affectés par une chorio-amnionite	Q16.4	Autres malformations congénitales de l'oreille moyenne
P04.1	Fœtus et nouveau-né affectés par d'autres médicaments absorbés par la mère	Q16.5	Malformation congénitale de l'oreille interne
P04.4	Fœtus et nouveau-né affectés par toxicomanie de la mère	Q16.9	Malformation congénitale de l'oreille avec atteinte de l'audition, sans précision
P07.2	Immaturité extrême	Q17.0	Pavillon surnuméraire
P21.0	Asphyxie obstétricale grave	Q18.0	Fissure, fistule et kyste d'origine branchiale
P28.3	Apnée primitive du sommeil chez le nouveau-né	Q28.80	Autre anévrisme congénital
P28.4	Autres apnées du nouveau-né	Q28.81	Autre fistule congénitale de l'appareil circulatoire
P29.1	Arythmie cardiaque néonatale	Q31.8	Autres malformations congénitales du larynx
P38	Omphalite du nouveau-né, avec ou sans hémorragie légère	Q31.9	Malformation congénitale du larynx, sans précision
P39.0	Mastite infectieuse néonatale	Q33.1	Lobe pulmonaire surnuméraire
P39.3	Infection néonatale des voies urinaires		

Q33.5	Tissu ectopique intrapulmonaire (congénital)	Q96.2	Caryotype 46,X avec chromosome sexuel anormal, sauf iso (Xq)
Q33.8	Autres malformations congénitales du poumon	Q96.3	Mosaïque chromosomique, 45,X/46,XX ou XY
Q35.1	Fente de la voûte du palais	Q96.4	Mosaïque chromosomique, 45,X/autre(s) lignée(s) cellulaire(s) avec chromosome sexuel anormal
Q35.3	Fente du voile du palais	Q96.8	Autres formes du syndrome de Turner
Q35.5	Fente de la voûte et du voile du palais	Q96.9	Syndrome de Turner, sans précision
Q35.7	Fente de la luvette	Q97.0	Caryotype 47,XXX
Q35.9	Fente du palais, sans précision	Q97.1	Femme avec plus de trois chromosomes X
Q36.0	Fente labiale bilatérale	Q97.2	Mosaïque chromosomique, lignées avec divers nombres de chromosomes X
Q36.1	Fente labiale médiane	Q97.3	Femme avec un caryotype 46,XY
Q36.9	Fente labiale unilatérale	Q97.8	Autres anomalies précisées des chromosomes sexuels, phénotype féminin
Q39.5	Dilatation congénitale de l'œsophage	Q97.9	Anomalie des chromosomes sexuels, phénotype féminin, sans précision
Q39.6	Diverticule de l'œsophage (congénital)	Q98.0	Syndrome de Klinefelter, caryotype 47,XXY
Q39.8	Autres malformations congénitales de l'œsophage	Q98.1	Syndrome de Klinefelter, homme avec plus de deux chromosomes X
Q40.1	Hernie hiatale congénitale	Q98.2	Syndrome de Klinefelter, homme avec caryotype 46,XX
Q43.40	Duplication de l'intestin grêle	Q98.3	Autre phénotype masculin avec caryotype 46,XX
Q43.41	Duplication du côlon	Q98.4	Syndrome de Klinefelter, sans précision
Q43.42	Duplication du rectum	Q98.5	Caryotype 47,XXY
Q43.49	Duplication de l'intestin, non précisée	Q98.6	Homme avec chromosomes sexuels de structure anormale
Q43.5	Ectopie de l'an us	Q98.7	Homme avec mosaïque des chromosomes sexuels
Q43.6	Fistule congénitale du rectum et de l'an us	Q98.8	Autres anomalies précisées des chromosomes sexuels, phénotype masculin
Q43.7	Persistance du cloaque	Q98.9	Anomalie des chromosomes sexuels, phénotype masculin, sans précision
Q43.8	Autres malformations congénitales précisées de l'intestin	Q99.8	Autres anomalies précisées des chromosomes
Q43.9	Malformation congénitale de l'intestin, sans précision	R06.80	Événement aigu constituant un risque vital chez le nourrisson
Q61.0	Kyste du rein congénital (unique)	R09.2	Arrêt respiratoire
Q61.2	Rein polykystique, autosomique dominant	R49.0	Dysphonie
Q61.3	Rein polykystique, sans précision	R57.2	Choc septique
Q61.4	Dysplasie rénale	R62.8	Autres retards du développement physiologique
Q61.5	Kyste médullaire du rein	R65.0	Syndrome de réponse inflammatoire systémique [SRIS] d'origine infectieuse sans complications organiques
Q61.8	Autres maladies kystiques du rein	R65.1	Syndrome de réponse inflammatoire systémique [SIRS] d'origine infectieuse avec complications organiques
Q61.9	Maladie kystique du rein, sans précision	R65.2	Syndrome de réponse inflammatoire systémique [SIRS] d'origine non infectieuse sans complications organiques
Q62.0	Hydronéphrose congénitale	R65.3	Syndrome de réponse inflammatoire systémique [SIRS] d'origine non infectieuse avec complications organiques
Q62.1	Atrésie et sténose de l'uretère	R65.9	Syndrome de réponse inflammatoire systémique [SIRS] non précisé
Q62.2	Méga-uretère congénital	R94.0	Résultats anormaux d'explorations fonctionnelles du système nerveux central
Q62.3	Autres anomalies obstructives du bassinet et de l'uretère	R95.0	Syndrome de la mort subite du nourrisson avec mention d'autopsie
Q64.4	Malformation de l'ouraque	R95.9	Syndrome de la mort subite du nourrisson sans mention d'autopsie
Q64.5	Absence congénitale de la vessie et de l'urètre	S00.81	Blessure superficielle d'autres parties de la tête: Abrasion
Q64.6	Diverticule congénital de la vessie	S72.3	Fracture de la diaphyse fémorale
Q64.7	Autres malformations congénitales de la vessie et de l'urètre	T21.24	Brûlure du tronc de degré 2a: Dos [n'importe quelle partie]
Q67.0	Asymétrie faciale	T21.64	Corrosion du tronc de degré 2a: Dos [n'importe quelle partie]
Q67.5	Anomalie morphologique congénitale du rachis	T21.84	Brûlure du tronc de degré 2b: Dos [n'importe quelle partie]
Q68.2	Anomalie morphologique congénitale du genou	T21.94	Corrosion du tronc de degré 2b: Dos [n'importe quelle partie]
Q71.0	Absence congénitale complète d'un (des) membre(s) supérieur (s)	U55.10	Inscription pour transplantation cardiaque : Sans niveau d'urgence U [Urgency] ou HU [High Urgency]
Q71.1	Absence congénitale du bras et de l'avant-bras, main présente	U55.11	Inscription pour transplantation cardiaque : Avec niveau d'urgence U [Urgency]
Q71.2	Absence congénitale de l'avant-bras et de la main	U55.12	Inscription pour transplantation cardiaque : Avec niveau d'urgence HU [High Urgency]
Q71.3	Absence congénitale de la main et de(s) doigt(s)	U55.20	Inscription effectuée pour transplantation pulmonaire: Sans niveau d'urgence U [Urgency] ou HU [High Urgency]
Q71.4	Raccourcissement longitudinal du radius	U55.21	Inscription effectuée pour transplantation pulmonaire: Avec niveau d'urgence U [Urgency]
Q71.5	Raccourcissement longitudinal du cubitus	U55.22	Inscription effectuée pour transplantation pulmonaire: Avec niveau d'urgence HU [High Urgency]
Q71.6	Main en pince de homard	U55.30	Inscription pour transplantation cœur-poumons: Sans niveau d'urgence U [Urgency] ou HU [High Urgency]
Q71.9	Raccourcissement du membre supérieur, sans précision	U55.31	Inscription pour transplantation cœur-poumons : Avec niveau d'urgence U [Urgency]
Q72.0	Absence congénitale complète d'un (des) membre(s) inférieur(s)		
Q72.1	Absence congénitale de la cuisse et de la jambe, pied présent		
Q72.2	Absence congénitale de la jambe et du pied		
Q72.3	Absence congénitale du pied et d'un (des) orteil(s)		
Q72.4	Raccourcissement longitudinal du fémur		
Q72.5	Raccourcissement longitudinal du tibia		
Q72.6	Raccourcissement longitudinal du péroné		
Q72.7	Pied bifide		
Q72.8	Autres raccourcissements d'un (des) membre(s) inférieur(s)		
Q76.3	Scoliose congénitale due à une malformation osseuse congénitale		
Q76.4	Autres malformations congénitales du rachis, non associées à une scoliose		
Q82.0	Lymphœdème héréditaire		
Q89.00	Splénomégalie congénitale		
Q89.01	Asplénie (congénitale)		
Q89.08	Autres malformations congénitales de la rate		
Q89.3	Situs inversus		
Q96.0	Caryotype 45,X		
Q96.1	Caryotype 46,X iso (Xq)		

U55.32	Inscription pour transplantation cœur-poumons : Avec niveau d'urgence HU [High Urgency]]	Z75.70	Inscription effectuée pour transplantation d'organe avec niveau d'urgence HU (High Urgency): Rein
Z03.0	Mise en observation pour suspicion de tuberculose	Z75.74	Inscription effectuée pour transplantation d'organe avec niveau d'urgence HU (High Urgency): Rein-pancréas
Z20.1	Sujets en contact avec et exposés à la tuberculose	Z75.75	Inscription effectuée pour transplantation d'organe avec niveau d'urgence HU (High Urgency): Pancréas
Z75.60	Inscription effectuée pour transplantation d'organe sans niveau d'urgence HU (High Urgency): Rein	Z75.76	Inscription effectuée pour transplantation d'organe avec niveau d'urgence HU (High Urgency): Intestin grêle
Z75.64	Inscription effectuée pour transplantation d'organe sans niveau d'urgence HU (High Urgency): Rein-pancréas	Z75.77	Inscription effectuée pour transplantation d'organe avec niveau d'urgence HU (High Urgency): Foie [hépatique]
Z75.65	Inscription effectuée pour transplantation d'organe sans niveau d'urgence HU (High Urgency): Pancréas	Z75.78	Inscription effectuée pour transplantation d'organe avec niveau d'urgence HU (High Urgency): Autres organes
Z75.66	Inscription effectuée pour transplantation d'organe sans niveau d'urgence HU (High Urgency): Intestin grêle	Z75.79	Inscription effectuée pour transplantation d'organe avec niveau d'urgence HU (High Urgency): Organe non précisé
Z75.67	Inscription effectuée pour transplantation d'organe sans niveau d'urgence HU (High Urgency): Foie [hépatique]	Z76.1	Surveillance médicale et soins médicaux des enfants trouvés
Z75.68	Inscription effectuée pour transplantation d'organe sans niveau d'urgence HU (High Urgency): Autres organes		
Z75.69	Inscription effectuée pour transplantation d'organe sans niveau d'urgence HU (High Urgency): Organe non précisé		

diagnostic P05-3

Z38.3	Jumeaux, nés à l'hôpital	Z38.6	Autres naissances multiples, enfants nés à l'hôpital
Z38.4	Jumeaux, nés hors d'un hôpital	Z38.7	Autres naissances multiples, enfants nés hors d'un hôpital
Z38.5	Jumeaux, lieu de naissance non précisé	Z38.8	Autre naissances multiples, lieu de naissance non précisé

procédure P05-4

25.92↔	Frénectomie de la langue	53.07.11↔	Opération de hernie inguinale, par laparoscopie, sans implantation de membranes ou filets
53.00↔	Réparation de hernie inguinale, SAP	53.07.21↔	Opération de hernie inguinale, par laparoscopie, avec implantation de membranes et filets
53.06.11↔	Opération de hernie inguinale, par chirurgie ouverte, sans implantation de membranes ou filets	53.09↔	Réparation de hernie inguinale, autre
53.06.21↔	Opération de hernie inguinale, par chirurgie ouverte, avec implantation de membranes et filets	64.0↔	Circoncision

procédure P05-5

86.6c.11‡↔	Remplacement permanent de la peau par matériel de remplacement bicouche derme-épiderme, non étendu, à la tête	86.6c.4d‡↔	Remplacement permanent de la peau par matériel de remplacement d'épiderme, étendu, au pied
86.6c.16‡↔	Remplacement permanent de la peau par matériel de remplacement bicouche derme-épiderme, non étendu, à la main	86.6c.4e‡↔	Remplacement permanent de la peau par matériel de remplacement d'épiderme, étendu, autre site
86.6c.1d‡↔	Remplacement permanent de la peau par matériel de remplacement bicouche derme-épiderme, non étendu, au pied	86.6c.51‡↔	Remplacement permanent de la peau par matériel de remplacement de derme, non étendu, à la tête
86.6c.1e‡↔	Remplacement permanent de la peau par matériel de remplacement bicouche derme-épiderme, non étendu, autre site	86.6c.56‡↔	Remplacement permanent de la peau par matériel de remplacement de derme, non étendu, à la main
86.6c.31‡↔	Remplacement permanent de la peau par matériel de remplacement d'épiderme, non étendu, à la tête	86.6c.5d‡↔	Remplacement permanent de la peau par matériel de remplacement de derme, non étendu, à la tête, au pied
86.6c.36‡↔	Remplacement permanent de la peau par matériel de remplacement d'épiderme, non étendu, à la main	86.6c.5e‡↔	Remplacement permanent de la peau par matériel de remplacement de derme, non étendu, autre site
86.6c.3d‡↔	Remplacement permanent de la peau par matériel de remplacement d'épiderme, non étendu, au pied	86.6c.61‡↔	Remplacement permanent de la peau par matériel de remplacement de derme, étendu, à la tête
86.6c.3e‡↔	Remplacement permanent de la peau par matériel de remplacement d'épiderme, non étendu, autre site	86.6c.66‡↔	Remplacement permanent de la peau par matériel de remplacement de derme, étendu, à la main
86.6c.41‡↔	Remplacement permanent de la peau par matériel de remplacement d'épiderme, étendu, à la tête	86.6c.6d‡↔	Remplacement permanent de la peau par matériel de remplacement de derme, étendu, au pied
86.6c.46‡↔	Remplacement permanent de la peau par matériel de remplacement d'épiderme, étendu, à la main	86.6c.6e‡↔	Remplacement permanent de la peau par matériel de remplacement de derme, étendu, autre site

procédure P05-6

93.9c.11‡↔	Ventilation mécanique et assistance respiratoire par pression positive continue (CPAP) chez le nouveau-né et le nourrisson	93.9d.12‡↔	Contrôle et optimisation d'un traitement par CPAP ou BiPAP dans le traitement des troubles respiratoires liés au sommeil (apnée du sommeil)
93.9d.11‡↔	Instauration d'un traitement par CPAP ou BiPAP dans le traitement des troubles respiratoires liés au sommeil (apnée du sommeil)		

procédure P05-7

00.11‡↔	Perfusion de drotrecogin alpha activé	99.04.00‡↔	Transfusion de globules rouges concentrés, SAP
00.17‡↔	Perfusion d'agent vasopresseur	99.04.09‡↔	Transfusion de globules rouges concentrés, autre
96.35‡↔	Gavage gastrique	99.04.10‡↔	Transfusion de globules rouges concentrés, 1 à 5 UT
96.6‡↔	Perfusion entérale de substances nutritives concentrées	99.04.11‡↔	Transfusion de globules rouges concentrés, 6 à 10 UT
99.01‡↔	Transfusion d'échange	99.04.12‡↔	Transfusion de globules rouges concentrés, 11 à 15 UT

99.04.14†↔	Transfusion de globules rouges concentrés, 16 UT à 20 UT	99.04.36†↔	Transfusion de concentrés érythrocytaires cryoconservés, 31 UT et plus
99.04.15†↔	Transfusion de globules rouges concentrés, 21 UT à 30 UT	99.05.00†↔	Transfusion de plaquettes, SAP
99.04.16†↔	Transfusion de globules rouges concentrés, 31 UT à 40 UT	99.05.10†↔	Transfusion de concentrés de plaquettes, 1 à 3 concentrés
99.04.17†↔	Transfusion de globules rouges concentrés, 41 UT à 50 UT	99.05.11†↔	Transfusion de concentrés de plaquettes, 4 à 5 concentrés
99.04.18†↔	Transfusion de globules rouges concentrés, 51 UT à 60 UT	99.05.12†↔	Transfusion de concentrés de plaquettes, 6 à 8 concentrés
99.04.19†↔	Transfusion de globules rouges concentrés, 61 UT à 70 UT	99.05.13†↔	Transfusion de concentrés de plaquettes, 9 à 12 concentrés
99.04.1a†↔	Transfusion de globules rouges concentrés, 71 UT à 80 UT	99.05.14†↔	Transfusion de concentrés de plaquettes, 13 à 15 concentrés
99.04.1b†↔	Transfusion de globules rouges concentrés, 81 UT à 90 UT	99.05.16†↔	Transfusion de concentrés de plaquettes, 16 à 18 concentrés
99.04.1c†↔	Transfusion de globules rouges concentrés, 91 UT à 100 UT	99.05.17†↔	Transfusion de concentrés de plaquettes, 19 à 21 concentrés
99.04.1d†↔	Transfusion de globules rouges concentrés, 101 UT à 115 UT	99.05.18†↔	Transfusion de concentrés de plaquettes, 22 à 24 concentrés
99.04.1e†↔	Transfusion de globules rouges concentrés, 116 UT à 130 UT	99.05.19†↔	Transfusion de concentrés de plaquettes, 25 à 27 concentrés
99.04.1f†↔	Transfusion de globules rouges concentrés, 131 UT à 145 UT	99.05.1a†↔	Transfusion de concentrés de plaquettes, 28 à 30 concentrés
99.04.1g†↔	Transfusion de globules rouges concentrés, 146 UT à 160 UT	99.05.1b†↔	Transfusion de concentrés de plaquettes, 31 à 36 concentrés
99.04.1h†↔	Transfusion de globules rouges concentrés, 161 UT à 175 UT	99.05.1c†↔	Transfusion de concentrés de plaquettes, 37 à 42 concentrés
99.04.1i†↔	Transfusion de globules rouges concentrés, 176 UT à 190 UT	99.05.1d†↔	Transfusion de concentrés de plaquettes, 43 à 48 concentrés
99.04.1j†↔	Transfusion de globules rouges concentrés, 191 UT à 205 UT	99.05.1e†↔	Transfusion de concentrés de plaquettes, 49 à 54 concentrés
99.04.1k†↔	Transfusion de globules rouges concentrés, 206 UT à 220 UT	99.05.1f†↔	Transfusion de concentrés de plaquettes, 55 à 60 concentrés
99.04.1l†↔	Transfusion de globules rouges concentrés, 221 UT à 235 UT	99.05.1g†↔	Transfusion de concentrés de plaquettes, 61 à 66 concentrés
99.04.1m†↔	Transfusion de globules rouges concentrés, 236 UT à 250 UT	99.05.1h†↔	Transfusion de concentrés de plaquettes, 67 à 72 concentrés
↔		99.05.1i†↔	Transfusion de concentrés de plaquettes, 73 à 78 concentrés
99.04.1n†↔	Transfusion de globules rouges concentrés, 251 UT à 265 UT	99.05.1j†↔	Transfusion de concentrés de plaquettes, 79 à 84 concentrés
99.04.1o†↔	Transfusion de globules rouges concentrés, 266 UT à 280 UT	99.05.1k†↔	Transfusion de concentrés de plaquettes, 85 à 90 concentrés
99.04.1p†↔	Transfusion de globules rouges concentrés, 281 UT et plus	99.05.1l†↔	Transfusion de concentrés de plaquettes, 91 à 96 concentrés
99.04.21†↔	Transfusion de concentrés érythrocytaires irradiés, 1 à 5 UT	99.05.1m†↔	Transfusion de concentrés de plaquettes, 97 à 102 concentrés
99.04.22†↔	Transfusion de concentrés érythrocytaires irradiés, 6 à 10 UT	↔	
99.04.23†↔	Transfusion de concentrés érythrocytaires irradiés, 11 à 15 UT	99.05.1n†↔	Transfusion de concentrés de plaquettes, 103 à 108 concentrés
99.04.24†↔	Transfusion de concentrés érythrocytaires irradiés, 16 à 20 UT	99.05.1o†↔	Transfusion de concentrés de plaquettes, 109 à 114 concentrés
99.04.25†↔	Transfusion de concentrés érythrocytaires irradiés, 21 à 30 UT	99.05.1p†↔	Transfusion de concentrés de plaquettes, 115 à 120 concentrés
99.04.26†↔	Transfusion de concentrés érythrocytaires irradiés, 31 à 40 UT	99.05.1q†↔	Transfusion de concentrés de plaquettes, 121 à 126 concentrés
99.04.27†↔	Transfusion de concentrés érythrocytaires irradiés, 41 à 50 UT	99.05.1r†↔	Transfusion de concentrés de plaquettes, 127 concentrés et plus
99.04.28†↔	Transfusion de concentrés érythrocytaires irradiés, 51 à 60 UT	99.05.20†↔	Transfusion de concentrés de plaquettes du patient, SAP
99.04.2a†↔	Transfusion de concentrés érythrocytaires irradiés, 61 à 70 UT	99.05.21†↔	Transfusion de concentrés de plaquettes du patient, 1 à 3 concentrés
99.04.2b†↔	Transfusion de concentrés érythrocytaires irradiés, 71 à 80 UT	99.05.22†↔	Transfusion de concentrés de plaquettes du patient, 4 à 5 concentrés
99.04.2c†↔	Transfusion de concentrés érythrocytaires irradiés, 81 à 90 UT	99.05.23†↔	Transfusion de concentrés de plaquettes du patient, 6 à 8 concentrés
99.04.2d†↔	Transfusion de concentrés érythrocytaires irradiés, 91 à 100 UT	99.05.24†↔	Transfusion de concentrés de plaquettes du patient, 9 à 12 concentrés
99.04.2e†↔	Transfusion de concentrés érythrocytaires irradiés, 101 à 115 UT	99.05.25†↔	Transfusion de concentrés de plaquettes du patient, 13 à 15 concentrés
99.04.2f†↔	Transfusion de concentrés érythrocytaires irradiés, 116 à 130 UT	99.05.26†↔	Transfusion de concentrés de plaquettes du patient, 16 à 18 concentrés
99.04.2g†↔	Transfusion de concentrés érythrocytaires irradiés, 131 à 145 UT	99.05.27†↔	Transfusion de concentrés de plaquettes du patient, 19 à 21 concentrés
99.04.2h†↔	Transfusion de concentrés érythrocytaires irradiés, 146 à 160 UT	99.05.28†↔	Transfusion de concentrés de plaquettes du patient, 22 à 24 concentrés
99.04.2i†↔	Transfusion de concentrés érythrocytaires irradiés, 161 à 175 UT	99.05.29†↔	Transfusion de concentrés de plaquettes du patient, 25 à 27 concentrés
99.04.2j†↔	Transfusion de concentrés érythrocytaires irradiés, 176 à 190 UT	99.05.2a†↔	Transfusion de concentrés de plaquettes du patient, 28 à 30 concentrés
99.04.2k†↔	Transfusion de concentrés érythrocytaires irradiés, 191 à 205 UT	99.05.2b†↔	Transfusion de concentrés de plaquettes du patient, 31 à 33 concentrés
99.04.2l†↔	Transfusion de concentrés érythrocytaires irradiés, 206 à 220 UT	99.05.2c†↔	Transfusion de concentrés de plaquettes du patient, 34 à 36 concentrés
99.04.2m†↔	Transfusion de concentrés érythrocytaires irradiés, 221 à 235 UT	99.05.2d†↔	Transfusion de concentrés de plaquettes du patient, 37 à 39 concentrés
↔		99.05.2e†↔	Transfusion de concentrés de plaquettes du patient, 40 à 42 concentrés
99.04.2n†↔	Transfusion de concentrés érythrocytaires irradiés, 236 à 250 UT	99.05.2f†↔	Transfusion de concentrés de plaquettes du patient, 43 à 45 concentrés
99.04.2o†↔	Transfusion de concentrés érythrocytaires irradiés, 251 à 265 UT	99.05.2g†↔	Transfusion de concentrés de plaquettes du patient, 46 à 48 concentrés
99.04.2p†↔	Transfusion de concentrés érythrocytaires irradiés, 266 à 280 UT	99.05.2h†↔	Transfusion de concentrés de plaquettes du patient, 49 à 51 concentrés
99.04.2q†↔	Transfusion de concentrés érythrocytaires irradiés, 281 UT et plus	99.05.2i†↔	Transfusion de concentrés de plaquettes du patient, 52 à 54 concentrés
99.04.31†↔	Transfusion de concentrés érythrocytaires cryoconservés, 1 à 5 UT	99.05.2j†↔	Transfusion de concentrés de plaquettes du patient, 55 à 57 concentrés
99.04.32†↔	Transfusion de concentrés érythrocytaires cryoconservés, 6 à 10 UT		
99.04.33†↔	Transfusion de concentrés érythrocytaires cryoconservés, 11 à 15 UT		
99.04.34†↔	Transfusion de concentrés érythrocytaires cryoconservés, 16 à 20 UT		
99.04.35†↔	Transfusion de concentrés érythrocytaires cryoconservés, 21 à 30 UT		

99.05.2k†↔	Transfusion de concentrés de plaquettes du patient, 58 à 60 concentrés	99.05.3q†↔	Transfusion de concentrés de plaquettes d'aphérèse, 113 à 118 concentrés
99.05.2l†↔	Transfusion de concentrés de plaquettes du patient, 61 à 63 concentrés	99.05.3r†↔	Transfusion de concentrés de plaquettes d'aphérèse, 119 concentrés et plus
99.05.2m†↔	Transfusion de concentrés de plaquettes du patient, 64 à 66 concentrés	99.07.00†↔	Transfusion de plasma et sérum, SAP
99.05.2n†↔	Transfusion de concentrés de plaquettes du patient, 67 à 69 concentrés	99.07.09†↔	Transfusion de plasma et sérum, autre
99.05.2o†↔	Transfusion de concentrés de plaquettes du patient, 70 concentrés et plus	99.07.21†↔	Transfusion de plasma frais congelé (PFCq / qFFP), 1 à 5 UT
99.05.30†↔	Transfusion de concentrés de plaquettes d'aphérèse, 1 concentré	99.07.22†↔	Transfusion de plasma frais congelé (PFCq / qFFP), 6 à 10 UT
99.05.32†↔	Transfusion de concentrés de plaquettes d'aphérèse, 2 concentrés	99.07.23†↔	Transfusion de plasma frais congelé (PFCq / qFFP), 11 à 15 UT
99.05.33†↔	Transfusion de concentrés de plaquettes d'aphérèse, 3 concentrés	99.07.24†↔	Transfusion de plasma frais congelé (PFCq / qFFP), 16 à 20 UT
99.05.34†↔	Transfusion de concentrés de plaquettes d'aphérèse, 4 concentrés	99.07.25†↔	Transfusion de plasma frais congelé (PFCq / qFFP), 21 à 25 UT
99.05.35†↔	Transfusion de concentrés de plaquettes d'aphérèse, 5 concentrés	99.07.26†↔	Transfusion de plasma frais congelé (PFCq / qFFP), 26 à 30 UT
99.05.36†↔	Transfusion de concentrés de plaquettes d'aphérèse, 6 à 8 concentrés	99.07.27†↔	Transfusion de plasma frais congelé (PFCq / qFFP), 31 à 35 UT
99.05.37†↔	Transfusion de concentrés de plaquettes d'aphérèse, 9 à 12 concentrés	99.07.28†↔	Transfusion de plasma frais congelé (PFCq / qFFP), 36 à 40 UT
99.05.38†↔	Transfusion de concentrés de plaquettes d'aphérèse, 13 à 15 concentrés	99.07.2a†↔	Transfusion de plasma frais congelé (PFCq / qFFP), 41 à 45 UT
99.05.39†↔	Transfusion de concentrés de plaquettes d'aphérèse, 16 à 18 concentrés	99.07.2b†↔	Transfusion de plasma frais congelé (PFCq / qFFP), 46 à 50 UT
99.05.3a†↔	Transfusion de concentrés de plaquettes d'aphérèse, 19 à 21 concentrés	99.07.2c†↔	Transfusion de plasma frais congelé (PFCq / qFFP), 51 UT et plus
99.05.3b†↔	Transfusion de concentrés de plaquettes d'aphérèse, 22 à 24 concentrés	99.07.31†↔	Transfusion de plasma frais congelé avec inactivation des pathogènes (PFCip/piFFP), 1 à 5 UT
99.05.3c†↔	Transfusion de concentrés de plaquettes d'aphérèse, 25 à 27 concentrés	99.07.32†↔	Transfusion de plasma frais congelé avec inactivation des pathogènes (PFCip/piFFP), 6 à 10 UT
99.05.3d†↔	Transfusion de concentrés de plaquettes d'aphérèse, 28 à 30 concentrés	99.07.33†↔	Transfusion de plasma frais congelé avec inactivation des pathogènes (PFCip/piFFP), 11 à 15 UT
99.05.3e†↔	Transfusion de concentrés de plaquettes d'aphérèse, 31 à 36 concentrés	99.07.34†↔	Transfusion de plasma frais congelé avec inactivation des pathogènes (PFCip/piFFP), 16 à 20 UT
99.05.3f†↔	Transfusion de concentrés de plaquettes d'aphérèse, 37 à 42 concentrés	99.07.35†↔	Transfusion de plasma frais congelé avec inactivation des pathogènes (PFCip/piFFP), 21 à 25 UT
99.05.3g†↔	Transfusion de concentrés de plaquettes d'aphérèse, 43 à 48 concentrés	99.07.36†↔	Transfusion de plasma frais congelé avec inactivation des pathogènes (PFCip/piFFP), 26 à 30 UT
99.05.3h†↔	Transfusion de concentrés de plaquettes d'aphérèse, 49 à 54 concentrés	99.07.37†↔	Transfusion de plasma frais congelé avec inactivation des pathogènes (PFCip/piFFP), 31 à 35 UT
99.05.3i†↔	Transfusion de concentrés de plaquettes d'aphérèse, 55 à 60 concentrés	99.07.38†↔	Transfusion de plasma frais congelé avec inactivation des pathogènes (PFCip/piFFP), 36 à 40 UT
99.05.3j†↔	Transfusion de concentrés de plaquettes d'aphérèse, 61 à 66 concentrés	99.07.3a†↔	Transfusion de plasma frais congelé avec inactivation des pathogènes (PFCip/piFFP), 41 à 45 UT
99.05.3k†↔	Transfusion de concentrés de plaquettes d'aphérèse, 67 à 82 concentrés	99.07.3b†↔	Transfusion de plasma frais congelé avec inactivation des pathogènes (PFCip/piFFP), 46 à 50 UT
99.05.3l†↔	Transfusion de concentrés de plaquettes d'aphérèse, 83 à 88 concentrés	99.07.3c†↔	Transfusion de plasma frais congelé avec inactivation des pathogènes (PFCip/piFFP), 51 UT et plus
99.05.3m†↔	Transfusion de concentrés de plaquettes d'aphérèse, 89 à 94 concentrés	99.08†↔	Injection de substitut du sang
99.05.3n†↔	Transfusion de concentrés de plaquettes d'aphérèse, 95 à 100 concentrés	99.09.10†↔	Transfusion de granulocytes, 1 à 5 concentrés
99.05.3o†↔	Transfusion de concentrés de plaquettes d'aphérèse, 101 à 106 concentrés	99.09.12†↔	Transfusion de granulocytes, 6 à 1 concentrés
99.05.3p†↔	Transfusion de concentrés de plaquettes d'aphérèse, 107 à 112 concentrés	99.09.13†↔	Transfusion de granulocytes, 11 à 15 concentrés
		99.09.14†↔	Transfusion de granulocytes, 16 à 20 concentrés
		99.09.15†↔	Transfusion de granulocytes, 21 concentrés et plus
		99.09.20†↔	Transfusion de lymphocytes d'un donneur, de source tierce
		99.09.23†↔	Transfusion de lymphocytes d'un donneur, 1 à 3 concentrés
		99.09.24†↔	Transfusion de lymphocytes d'un donneur, 4 à 6 concentrés
		99.09.25†↔	Transfusion de lymphocytes d'un donneur, plus de 6 concentrés
		99.09.30†↔	Transfusion de leucocytes cultivés ex vivo
		99.0a†↔	Transfusion de composants du plasma et de protéines plasmatiques fabriquées par génie génétique
		99.15†↔	Perfusion parentérale de substances nutritives concentrées
		99.18†↔	Injection ou perfusion d'électrolytes
		99.1a†↔	Injection, perfusion ou administration orale de bêta-bloquants dans le traitement de l'hémangiome infantile chez le nouveau-né et le nourrisson
		99.83†↔	Autre photothérapie

procédure P05-8

99.81.20†↔ Hypothermie systémique

procédure P05-9

99.b7.22†↔ Traitement complexe de médecine intensive chez l'enfant (procédure de base), 393 à 588 points de dépense

99.b7.23†↔ Traitement complexe de médecine intensive chez l'enfant (procédure de base), 589 à 784 points de dépense

99.b7.24†↔ Traitement complexe de médecine intensive chez l'enfant (procédure de base), 785 à 980 points de dépense

99.b7.25†↔ Traitement complexe de médecine intensive chez l'enfant (procédure de base), 981 à 1176 points de dépense

99.b7.26†↔	Traitement complexe de médecine intensive chez l'enfant (procédure de base), 1177 à 1470 points de dépense	99.b7.34†↔	Traitement complexe de médecine intensive chez le nouveau-né (procédure de base), 785 à 980 points de dépense
99.b7.27†↔	Traitement complexe de médecine intensive chez l'enfant (procédure de base), 1471 à 1764 points de dépense	99.b7.35†↔	Traitement complexe de médecine intensive chez le nouveau-né (procédure de base), 981 à 1176 points de dépense
99.b7.28†↔	Traitement complexe de médecine intensive chez l'enfant (procédure de base), 1765 à 2058 points de dépense	99.b7.36†↔	Traitement complexe de médecine intensive chez le nouveau-né (procédure de base), 1177 à 1470 points de dépense
99.b7.2a†↔	Traitement complexe de médecine intensive chez l'enfant (procédure de base), 2059 à 2352 points de dépense	99.b7.37†↔	Traitement complexe de médecine intensive chez le nouveau-né (procédure de base), 1471 à 1764 points de dépense
99.b7.2b†↔	Traitement complexe de médecine intensive chez l'enfant (procédure de base), 2353 à 2646 points de dépense	99.b7.38†↔	Traitement complexe de médecine intensive chez le nouveau-né (procédure de base), 1765 à 2058 points de dépense
99.b7.2c†↔	Traitement complexe de médecine intensive chez l'enfant (procédure de base), 2647 à 2940 points de dépense	99.b7.3a†↔	Traitement complexe de médecine intensive chez le nouveau-né (procédure de base), 2059 à 2352 points de dépense
99.b7.2d†↔	Traitement complexe de médecine intensive chez l'enfant (procédure de base), 2941 à 3430 points de dépense	99.b7.3b†↔	Traitement complexe de médecine intensive chez le nouveau-né (procédure de base), 2353 à 2646 points de dépense
99.b7.2e†↔	Traitement complexe de médecine intensive chez l'enfant (procédure de base), 3431 à 3920 points de dépense	99.b7.3c†↔	Traitement complexe de médecine intensive chez le nouveau-né (procédure de base), 2647 à 2940 points de dépense
99.b7.2f†↔	Traitement complexe de médecine intensive chez l'enfant (procédure de base), 3921 à 4410 points de dépense	99.b7.3d†↔	Traitement complexe de médecine intensive chez le nouveau-né (procédure de base), 2941 à 3430 points de dépense
99.b7.2g†↔	Traitement complexe de médecine intensive chez l'enfant (procédure de base), 4411 à 4900 points de dépense	99.b7.3e†↔	Traitement complexe de médecine intensive chez le nouveau-né (procédure de base), 3431 à 3920 points de dépense
99.b7.2h†↔	Traitement complexe de médecine intensive chez l'enfant (procédure de base), 4901 à 5880 points de dépense	99.b7.3f†↔	Traitement complexe de médecine intensive chez le nouveau-né (procédure de base), 3921 à 4410 points de dépense
99.b7.2i†↔	Traitement complexe de médecine intensive chez l'enfant (procédure de base), 5881 à 6860 points de dépense	99.b7.3g†↔	Traitement complexe de médecine intensive chez le nouveau-né (procédure de base), 4411 à 4900 points de dépense
99.b7.2j†↔	Traitement complexe de médecine intensive chez l'enfant (procédure de base), 6861 à 7840 points de dépense	99.b7.3h†↔	Traitement complexe de médecine intensive chez le nouveau-né (procédure de base), 4901 à 5880 points de dépense
99.b7.2k†↔	Traitement complexe de médecine intensive chez l'enfant (procédure de base), 7841 à 9800 points de dépense	99.b7.3i†↔	Traitement complexe de médecine intensive chez le nouveau-né (procédure de base), 5881 à 6860 points de dépense
99.b7.2l†↔	Traitement complexe de médecine intensive chez l'enfant (procédure de base), 9801 à 11760 points de dépense	99.b7.3j†↔	Traitement complexe de médecine intensive chez le nouveau-né (procédure de base), 6861 à 7840 points de dépense
99.b7.2m†↔	Traitement complexe de médecine intensive chez l'enfant (procédure de base), 11761 à 13720 points de dépense	99.b7.3k†↔	Traitement complexe de médecine intensive chez le nouveau-né (procédure de base), 7841 à 9800 points de dépense
99.b7.2n†↔	Traitement complexe de médecine intensive chez l'enfant (procédure de base), 13721 à 16660 points de dépense	99.b7.3l†↔	Traitement complexe de médecine intensive chez le nouveau-né (procédure de base), 9801 à 11760 points de dépense
99.b7.2o†↔	Traitement complexe de médecine intensive chez l'enfant (procédure de base), 16661 à 19600 points de dépense	99.b7.3m†↔	Traitement complexe de médecine intensive chez le nouveau-né (procédure de base), 11761 à 13720 points de dépense
99.b7.2p†↔	Traitement complexe de médecine intensive chez l'enfant (procédure de base), 19601 points de dépense et plus	99.b7.3n†↔	Traitement complexe de médecine intensive chez le nouveau-né (procédure de base), 13721 à 16660 points de dépense
99.b7.32†↔	Traitement complexe de médecine intensive chez le nouveau-né (procédure de base), 393 à 588 points de dépense	99.b7.3o†↔	Traitement complexe de médecine intensive chez le nouveau-né (procédure de base), 16661 à 19600 points de dépense
99.b7.33†↔	Traitement complexe de médecine intensive chez le nouveau-né (procédure de base), 589 à 784 points de dépense	99.b7.3p†↔	Traitement complexe de médecine intensive chez le nouveau-né (procédure de base), 19601 points de dépense et plus

ADRG P60**Nouveau-né, décédé ou transféré < 5 jours après admission sans procédure opératoire significative, sans ventilation artificielle > 95 heures**

Durée de séjour < 5 jours et Raison de la sortie est (Transféré (dans un autre hôpital) (06) ou Décédé (07)) et seulement procédures opératoires de tableau P60-1 et Durée de la ventilation artificielle < 96 heures

DRG P60A**Nouveau-né, décédé, un jour d'hospitalisation, sans procédure particulière et non transféré d'un autre hôpital**

(Raison de la sortie égale Décédé (07) ou Durée de la ventilation artificielle > 24 heures) et Raison de la sortie égale Décédé (07) et Durée de séjour égale 1 jour et Raison de l'admission égale normal (01) et procédure pas dans le tableau P60-2

DRG P60B**Nouveau-né, décédé ou transféré < 5 jours après admission sans procédure opératoire significative, ou avec ventilation artificielle > 24 et < 96 heures**

Raison de la sortie égale Décédé (07) ou Durée de la ventilation artificielle > 24 heures

DRG P60C**Nouveau-né, transféré < 5 jours après admission sans procédure opératoire significative, sans ventilation artificielle > 24 heures****procédure P60-1**

25.92↔	Frénectomie de la langue	53.06.21↔	Opération de hernie inguinale, par chirurgie ouverte, avec implantation de membranes et filets
53.00↔	Réparation de hernie inguinale, SAP	53.07.11↔	Opération de hernie inguinale, par laparoscopie, sans implantation de membranes ou filets
53.06.11↔	Opération de hernie inguinale, par chirurgie ouverte, sans implantation de membranes ou filets		

53.07.21↔ Opération de hernie inguinale, par laparoscopie, avec implantation de membranes et filets
 53.09↔ Réparation de hernie inguinale, autre

64.0↔ Circoncision

procédure P60-2

00.10‡↔ Implantation de substance chimiothérapeutique
 00.11‡↔ Perfusion de drotrecogin alpha activé
 00.17‡↔ Perfusion d'agent vasopresseur
 00.21‡↔ Imagerie intravasculaire de vaisseaux cérébraux extracrâniens
 00.22‡↔ Imagerie intravasculaire de vaisseaux intrathoraciques
 00.23‡↔ Imagerie intravasculaire de vaisseaux périphériques
 00.25‡↔ Imagerie intravasculaire de vaisseaux rénaux
 00.28‡↔ Imagerie intravasculaire, autre(s) vaisseau(x) spécifié(s)
 00.29‡↔ Imagerie intravasculaire, vaisseau(x) non spécifié(s)
 00.41‡↔ Intervention sur deux vaisseaux
 00.42‡↔ Intervention sur trois vaisseaux
 00.43‡↔ Intervention sur quatre vaisseaux ou plus
 00.44‡↔ Intervention sur bifurcation de vaisseaux sanguins
 00.46‡↔ Insertion de deux stents vasculaires
 00.47‡↔ Insertion de trois stents vasculaires
 00.48‡↔ Insertion de quatre stents vasculaires ou plus
 00.55.00↔ Insertion de stent(s) dans vaisseau(x) périphérique(s) à libération de substance médicamenteuse, SAP
 00.55.11↔ Insertion de stent(s) dans vaisseau(x) périphérique(s) à libération de substance médicamenteuse, stent(s) à élution médicamenteuse extra-long(s) (>10 cm)
 00.55.99↔ Insertion de stent(s) dans vaisseau(x) périphérique(s) à libération de substance médicamenteuse, autre
 00.63↔ Insertion percutanée de stent(s) d'artère carotide
 00.64↔ Insertion percutanée de stent(s) dans d'autres artères précérébrales (extracrâniennes)
 00.65.00↔ Insertion percutanée d'autre(s) stent(s) vasculaire(s) intracrâniens, SAP
 00.65.11↔ Insertion transluminale percutanée de micro-stent(s) vasculaires intracrâniens
 00.65.99↔ Insertion percutanée d'autre(s) stent(s) vasculaire(s) intracrâniens, autre
 00.66.00↔ Angioplastie coronaire transluminale percutanée [PTCA] ou athérectomie coronaire, SAP
 00.66.10↔ Fermeture transluminale percutanée de fistule coronaire
 00.66.20↔ Angioplastie coronaire transluminale percutanée [PTCA] à ballonnet, SAP
 00.66.21↔ Angioplastie coronaire [PTCA] à ballonnet libérant des substances médicamenteuses
 00.66.22↔ Angioplastie coronaire [PTCA] à ballonnet enduit d'anticorps
 00.66.29↔ Angioplastie coronaire [PTCA] à ballonnet, autre
 00.66.30↔ Angioplastie coronaire transluminale percutanée [PTCA] par l'athérectomie rotative
 00.66.31↔ Angioplastie coronaire transluminale percutanée par angioplastie laser
 00.66.32↔ Angioplastie coronaire transluminale percutanée par athérectomie
 00.66.33↔ Angioplastie coronaire transluminale percutanée par extraction de corps étranger
 00.66.35↔ Angioplastie coronaire transluminale percutanée par embolisation sélective
 00.66.36↔ Angioplastie coronaire transluminale percutanée par thrombectomie
 00.66.99↔ Angioplastie coronaire transluminale percutanée [PTCA] ou athérectomie coronaire, autre
 00.67.00↔ Insertion percutanée de stent(s) dans vaisseau(x) central(aux), SAP
 00.67.10↔ Insertion percutanée de stent(s) vasculaire(s) dans la veine cave
 00.67.20↔ Insertion percutanée de stent(s) vasculaire(s) dans la veine porte
 00.67.99↔ Insertion percutanée de stent(s) dans vaisseau(x) central(aux), autre
 00.91.21‡↔ Transplant d'un donneur vivant apparenté, non ABO-compatible
 00.92.11‡↔ Transplant d'un donneur vivant non apparenté, non ABO-compatible
 00.93.21‡↔ Transplant d'un cadavre, non ABO-compatible

00.94.31‡↔ Monitoring neurophysiologique peropératoire, plus de 4 heures à 8 heures
 00.94.32‡↔ Monitoring neurophysiologique peropératoire, plus de 8 heures à 12 heures
 00.94.33‡↔ Monitoring neurophysiologique peropératoire, plus de 12 heures
 00.99.30‡↔ Technique laser
 00.99.80‡↔ Traitement hybride
 01.10‡↔ Monitoring de la pression intracrânienne
 01.11.00↔ Biopsie fermée [percutanée] [à l'aiguille] de méninges cérébrales, SAP
 01.11.10↔ Biopsie stéréotaxique fermée [percutanée] [à l'aiguille] de méninges cérébrales
 01.11.99↔ Biopsie fermée [percutanée] [à l'aiguille] de méninges cérébrales, autre
 01.12.00↔ Biopsie de méninges cérébrales à ciel ouvert, SAP
 01.12.10↔ Biopsie stéréotaxique de méninges cérébrales, à ciel ouvert
 01.12.99↔ Biopsie de méninges cérébrales à ciel ouvert, autre
 01.13.00↔ Biopsie fermée [percutanée] [à l'aiguille] du cerveau, SAP
 01.13.10↔ Biopsie stéréotaxique fermée [percutanée] [à l'aiguille] du cerveau
 01.13.99↔ Biopsie fermée [percutanée] [à l'aiguille] du cerveau, autre
 01.14.00↔ Biopsie du cerveau à ciel ouvert, SAP
 01.14.10↔ Biopsie stéréotaxique du cerveau à ciel ouvert
 01.14.99↔ Biopsie du cerveau à ciel ouvert, autre
 01.15↔ Biopsie du crâne
 01.16.00‡↔ Monitoring de l'oxygénation intracrânienne (PtiO2), SAP
 01.16.09‡↔ Monitoring de l'oxygénation intracrânienne (PtiO2), autre
 01.16.11‡↔ Monitoring de l'oxygénation intracrânienne (PtiO2), invasif
 01.16.12‡↔ Monitoring de l'oxygénation intracrânienne (PtiO2), non invasif
 01.17‡↔ Monitoring de la température cérébrale
 01.18.20↔ Biopsie de vaisseau intracrânien à ciel ouvert
 01.18.21↔ Biopsie stéréotaxique de vaisseau intracrânien, à ciel ouvert
 01.18.29↔ Biopsie de vaisseau intracrânien à ciel ouvert, autre
 01.21↔ Incision et drainage de sinus crânien
 01.23.00↔ Réouverture de site de craniotomie [Recraniotomie], SAP
 01.23.10↔ Recraniotomie avec mise en place de drain
 01.23.20↔ Recraniotomie avec ablation de matériel alloplastique ou de réservoir médicamenteux des os crâniens
 01.23.21↔ Recraniotomie avec ablation de matériel alloplastique ou de réservoir médicamenteux de l'espace épidual
 01.23.29↔ Recraniotomie avec ablation d'autre matériel
 01.23.99↔ Recraniotomie, autre
 01.24.00↔ Autre craniotomie, SAP
 01.24.10↔ Autre craniotomie avec décompression
 01.24.11↔ Autre craniotomie pour évacuation d'hématome épidual
 01.24.12↔ Autre craniotomie pour évacuation d'empyème épidual
 01.24.13↔ Autre craniotomie, insertion de matériel alloplastique ou de réservoir médicamenteux dans les os crâniens ou l'espace épidual
 01.24.14↔ Autre craniotomie, ablation de matériel alloplastique ou de réservoir médicamenteux des os crâniens ou de l'espace épidual
 01.24.15↔ Autre craniotomie, extraction de corps étranger des os crâniens ou de l'espace épidual
 01.24.16↔ Autre craniotomie pour autre drainage de liquide épidual ou pour d'autres raisons
 01.24.20↔ Craniotomie, abord par la calotte crânienne, SAP
 01.24.21↔ Trépanation de la calotte crânienne comme voie d'abord
 01.24.22↔ Craniotomie stéréotaxique, abord par la calotte crânienne
 01.24.29↔ Craniotomie, abord par la calotte crânienne, autre
 01.24.30↔ Abord de la base du crâne, SAP
 01.24.31↔ Abord de la base du crâne, voie transorale
 01.24.32↔ Abord de la base du crâne, voie transorale, avec division du voile du palais

01.24.33↔	Abord de la base du crâne, voie transorale, avec division du voile du palais ainsi que du palais osseux	01.39.40↔	Mise en place de dispositif de drainage externe de liquide céphalo-rachidien (ventriculaire, cisternal, sous-dural)
01.24.34↔	Abord de la base du crâne, voie transsphénoïdale	01.39.41↔	Mise en place de réservoir de liquide céphalo-rachidien (ventriculaire, cisternal, sous-dural)
01.24.35↔	Abord de la base du crâne, voie transtethmoïdale	01.39.42↔	Enlèvement de réservoir de liquide céphalo-rachidien (ventriculaire, cisternal, sous-dural)
01.24.36↔	Abord de la base du crâne, voie transmastoiïdienne	01.39.50↔	Enlèvement d'implant intracrânien
01.24.37↔	Abord de la base du crâne, voie translabyrinthique	01.39.99↔	Autre incision du cerveau, autre
01.24.38↔	Abord de la base du crâne, voie transpyramidale	01.41↔	Opération du thalamus
01.24.39↔	Abord de la base du crâne, autre	01.42↔	Opération du globus pallidum
01.24.3a↔	Abord de la base du crâne, voie transcondyloïde	01.51.00↔	Excision de tissu ou de lésion méningée cérébrale, SAP
01.24.3b↔	Abord de la base du crâne, voie transorbitaire	01.51.10↔	Excision de tissu tumoral des méninges cérébrales avec préparation de tissus adjacents infiltrés
01.24.3c↔	Abord de la base du crâne, avec ostéotomie type Le Fort I	01.51.99↔	Excision de tissu ou de lésion méningée cérébrale, autre
01.24.3d↔	Abord de la base du crâne, voie transnasale-transcribriforme	01.52.00↔	Hémisphérectomie, SAP
01.24.3e↔	Abord de la base du crâne, voie transnasale-transclivale	01.52.10↔	Hémisphérectomie, tissu intracérébral de tumeur cérébrale primaire
01.24.3f↔	Abord de la base du crâne, voie transorale-transclivale	01.52.11↔	Hémisphérectomie, tissu intracérébral de tumeur cérébrale d'origine non cérébrale
01.24.3g↔	Abord de la base du crâne, voie transnasale-transptérygoïdienne	01.52.99↔	Hémisphérectomie, autre
01.24.99↔	Autre craniotomie, autre	01.53.00↔	Lobectomie du cerveau, SAP
01.25.00↔	Autre craniectomie, SAP	01.53.10↔	Lobectomie du cerveau, tissu intracérébral de tumeur cérébrale primaire
01.25.10↔	Autre craniectomie avec décompression	01.53.11↔	Lobectomie du cerveau, tissu intracérébral de tumeur cérébrale d'origine non cérébrale
01.25.11↔	Autre craniectomie pour évacuation d'hématome épidural	01.53.99↔	Lobectomie du cerveau, autre
01.25.12↔	Autre craniectomie pour évacuation d'empyème épidural	01.59.00↔	Autre excision ou destruction de tissus ou de lésion du cerveau, SAP
01.25.13↔	Autre craniectomie, extraction de corps étranger des os crâniens ou de l'espace épidural	01.59.10↔	Autre excision de tissu intracérébral de tumeur cérébrale primaire
01.25.14↔	Autre craniectomie, insertion de matériel alloplastique ou de réservoir médicamenteux dans les os crâniens ou l'espace épidural	01.59.11↔	Autre excision de tissu intracérébral de tumeur cérébrale d'origine non cérébrale
01.25.19↔	Autre craniectomie pour drainage de liquide épidural ou pour d'autres raisons	01.59.12↔	Autre excision de tissus ou de lésion du cerveau, débridement de contusion cérébrale
01.25.20↔	Autre craniectomie, recraniectomie avec mise en place de drain	01.59.19↔	Autre excision de tissus ou de lésion du cerveau, autre
01.25.21↔	Autre craniotomie, recraniectomie pour ablation de matériel alloplastique ou de réservoir médicamenteux des os crâniens ou de l'espace épidural	01.59.20↔	Autre destruction de tissu intracérébral de tumeur cérébrale primaire
01.25.99↔	Autre craniectomie, autre	01.59.21↔	Autre destruction de tissu intracérébral de tumeur cérébrale d'origine non cérébrale
01.26↔	Insertion et remplacement de cathéter dans la cavité crânienne ou le tissu cérébral	01.59.29↔	Autre destruction de tissus ou de lésion du cerveau, autre
01.28↔	Insertion de cathéter(s) intracrâniens par trou(s) de trépan	01.59.99↔	Autre excision ou destruction de lésion ou de tissus du cerveau, autre
01.29.00↔	Révision sans remplacement de cathéter(s) de la cavité crânienne ou de tissu cérébral, SAP	01.6x.10↔	Excision et destruction de tissu tumoral de la base du crâne
01.29.10↔	Révision stéréotaxique sans remplacement de cathéter(s) intracérébral(aux) pour perfusion intraventriculaire	01.6x.11↔	Excision et destruction de tissu tumoral de la calotte crânienne
01.29.99↔	Révision sans remplacement de cathéter(s) de la cavité crânienne ou de tissu cérébral, autre	01.6x.20↔	Excision et destruction d'autre tissu pathologique de la base du crâne
01.31.00↔	Incision des méninges cérébrales, SAP	01.6x.21↔	Excision et destruction d'autre tissu pathologique de la calotte crânienne
01.31.10↔	Incision des méninges cérébrales pour évacuation d'un hématome sous-dural (hygrome)	01.6x.22↔	Excision et destruction d'autre tissu pathologique de la base et de la calotte crâniennes (avec méninges)
01.31.11↔	Incision des méninges cérébrales pour évacuation d'un empyème sous-dural	02.01↔	Ouverture de suture crânienne
01.31.20↔	Incision des méninges cérébrales pour drainage de liquide sous-dural et sous-arachnoïdien	02.02↔	Élévation de fragments osseux résultant de fracture du crâne
01.31.99↔	Incision des méninges cérébrales, autre	02.03↔	Confection de volet osseux crânien
01.32.00↔	Lobotomie et tractotomie, SAP	02.04.00↔	Grefe d'os crânien, SAP
01.32.10↔	Lobotomie et tractotomie, cingulotomie	02.04.10↔	Grefe d'os crânien, voûte du crâne
01.32.11↔	Lobotomie et tractotomie, transsection sous-piale	02.04.99↔	Grefe d'os crânien, autre
01.32.12↔	Lobotomie et tractotomie, lobotomie multiples	02.05.00↔	Insertion de plaques osseuses crâniennes, SAP
01.32.20↔	Lobotomie et tractotomie, interruption stéréotaxique de systèmes de communication nerveuse	02.05.10↔	Insertion d'un implant CAD au niveau des os de la boîte crânienne sans participation des os de la face, défaut simple
01.32.99↔	Lobotomie et tractotomie, autre	02.05.11↔	Insertion d'un implant CAD au niveau des os de la boîte crânienne sans participation des os de la face, défaut important ou complexe
01.39.00↔	Autre incision du cerveau, SAP	02.05.20↔	Insertion d'un implant CAD au niveau des os de la boîte crânienne avec participation orbitaire, temporale ou frontale, jusqu'à 2 régions
01.39.10↔	Autre incision du cerveau pour évacuation d'hématome intracérébral	02.05.30↔	Insertion d'un implant CAD au niveau des os de la boîte crânienne avec participation de plusieurs régions de la face, 3 régions et plus
01.39.11↔	Autre incision du cerveau pour évacuation d'abcès intracérébral	02.05.41↔	Réinsertion de plaque osseuse autologue au niveau de la boîte crânienne
01.39.19↔	Autre incision du cerveau, évacuation d'autre liquide intracérébral	02.05.99↔	Insertion de plaques osseuses crâniennes, autre
01.39.20↔	Autre incision du cerveau, évacuation stéréotaxique d'hématome intracrânien	02.06.00↔	Autre ostéoplastie crânienne, SAP
01.39.21↔	Autre incision du cerveau, évacuation stéréotaxique d'abcès intracrânien		
01.39.29↔	Autre incision du cerveau, évacuation stéréotaxique d'autre liquide intracrânien		
01.39.30↔	Autre incision du cerveau, extraction de corps étranger intracérébral		

02.06.10↔	Cranioplastie fronto-orbitaire pour transposition	02.93.51↔	Ablation d'électrode(s) de neurostimulateur intracrânien
02.06.20↔	Reconstruction de la boîte crânienne sans participation des os faciaux, avec un implant simple (ciment osseux, matériau alloplastique)	02.94‡↔	Insertion ou remplacement de matériel de traction crânienne ou dispositif de halo
02.06.30↔	Reconstruction de la boîte crânienne et des os faciaux avec un implant simple (ciment osseux, matériau alloplastique)	02.96↔	Insertion d'électrodes sphénoïdales
02.06.99↔	Autre ostéoplastie crânienne (cranioplastie), autre	02.97.10↔	Implantation ou remplacement de générateur d'impulsions de neurostimulateur intracrânien, SAP
02.07↔	Enlèvement de plaque crânienne	02.97.11↔	Implantation ou remplacement de générateur d'impulsions de neurostimulateur intracrânien, système à une électrode, non rechargeable
02.11↔	Suture simple de la dure-mère cérébrale	02.97.12↔	Implantation ou remplacement de générateur d'impulsions de neurostimulateur intracrânien, système à plusieurs électrodes, non rechargeable
02.12.00↔	Autre réparation de méninges cérébrales, SAP	02.97.13↔	Implantation ou remplacement de générateur d'impulsions de neurostimulateur intracrânien, système à plusieurs électrodes, rechargeable
02.12.10↔	Autre réparation de méninges cérébrales sans cranioplastie	02.97.19↔	Implantation ou remplacement de générateur d'impulsions de neurostimulateur intracrânien, autre
02.12.20↔	Autre réparation de méninges cérébrales avec cranioplastie	02.98.10↔	Implantation ou remplacement d'une pompe de perfusion totalement implantable pour perfusion intraventriculaire, SAP
02.12.21↔	Autre duroplastie avec cranioplastie de la convexité	02.98.11↔	Implantation ou remplacement d'une pompe de perfusion totalement implantable pour perfusion intraventriculaire avec profil journalier variable programmable
02.12.22↔	Autre duroplastie avec cranioplastie de la charnière crânio-cervicale	02.98.12↔	Implantation ou remplacement d'une pompe de perfusion totalement implantable pour perfusion intraventriculaire à débit constant
02.12.31↔	Duroplastie fronto-basale avec lambeau pédiculé	02.98.19↔	Implantation ou remplacement d'une pompe de perfusion totalement implantable pour perfusion intraventriculaire, autre
02.12.99↔	Autre réparation de méninges cérébrales, autre	02.99.10↔	Interventions stéréotaxiques au niveau du liquide céphalo-rachidien
02.13↔	Ligature de vaisseaux méningés	02.99.11↔	Implantation et explantation stéréotaxique de matériel radioactif en tant qu'intervention indépendante
02.14↔	Excision du plexus choroïde	02.99.12↔	Implantation stéréotaxique de tissus dans le crâne, le cerveau et les méninges cérébrales
02.2↔	Ventriculostomie	02.99.13↔	Instillation stéréotaxique de médicaments en tant qu'intervention indépendante
02.31↔	Drainage ventriculaire vers les structures de la tête et du cou	02.99.14↔	Implantation, révision ou remplacement stéréotaxique de cathéter(s) intracérébral(aux) pour perfusion intraventriculaire
02.32↔	Drainage ventriculaire vers le système circulatoire	02.99.20↔	Conversion d'une dérivation (drainage) de liquide céphalo-rachidien en une dérivation multiple
02.33↔	Drainage ventriculaire vers la cavité thoracique	02.99.29↔	Autre révision et enlèvement de dérivation de liquide céphalo-rachidien
02.34↔	Drainage ventriculaire vers la cavité et les organes abdominaux	02.99.30↔	Implantation ou remplacement de capteur de mesure intracrânien
02.35↔	Drainage ventriculaire vers le système urinaire	02.99.31↔	Révision sans remplacement de capteur de mesure intracrânien
02.39↔	Autres drainages ventriculaires	02.99.40↔	Implantation ou remplacement de neuroprothèse
02.41.00↔	Irrigation et exploration de drain ventriculaire, SAP	02.99.41↔	Révision sans remplacement de neuroprothèse
02.41.10↔	Irrigation et exploration de drain ventriculaire, partie centrale	02.99.50↔	Implantation et enlèvement de système de cathéter à ballonnet pour brachythérapie intracérébrale
02.41.20↔	Irrigation et exploration de drain ventriculaire, partie périphérique	02.99.90↔	Autre opération stéréotaxique du crâne, du cerveau et des méninges cérébrales
02.41.99↔	Irrigation et exploration de drain ventriculaire, autre	03.01.10↔	Ablation de corps étranger dans le canal rachidien, par voie épidurale
02.42.00↔	Réinsertion de drain ventriculaire, SAP	03.01.99↔	Ablation de corps étranger dans le canal rachidien, autre
02.42.10↔	Réinsertion de drain ventriculaire, partie centrale	03.02↔	Réouverture de site de laminectomie
02.42.20↔	Réinsertion de drain ventriculaire, partie périphérique	03.09.00↔	Autre exploration et décompression des structures du canal rachidien, SAP
02.42.99↔	Réinsertion de drain ventriculaire, autre	03.09.14↔	Abord de la colonne cervicale (par laminotomie ou hémilamectomie), par voie dorsale, 1 segment
02.43↔	Ablation de drain ventriculaire	03.09.15↔	Abord de la colonne cervicale (par laminotomie ou hémilamectomie), par voie dorsale, 2 segments
02.51.00↔	Synangiose, SAP	03.09.16↔	Abord de la colonne cervicale (par laminotomie ou hémilamectomie), par voie dorsale, 3 segments et plus
02.51.11↔	EDAS (encéphalo-duro-artério-synangiose)	03.09.24↔	Abord de la colonne dorsale (par laminotomie ou hémilamectomie), par voie dorsale, 1 segment
02.51.12↔	EDAS (encéphalo-duro-artério-synangiose), application de la dure-mère inversée sur le cortex cérébral	03.09.25↔	Abord de la colonne dorsale (par laminotomie ou hémilamectomie), par voie dorsale, 2 segments
02.51.13↔	EDAS (encéphalo-duro-artério-synangiose), application d'une artère et de la dure-mère inversée sur le cortex cérébral	03.09.26↔	Abord de la colonne dorsale (par laminotomie ou hémilamectomie), par voie dorsale, 3 segments et plus
02.51.14↔	EMS (encéphalo-myo-synangiose)	03.09.34↔	Abord de la colonne lombaire (par laminotomie ou flavectomie), par voie dorsale, 1 segment
02.51.15↔	EGPS (encéphalo-galéo-périosto-synangiose)	03.09.35↔	Abord de la colonne lombaire (par laminotomie ou flavectomie), par voie dorsale, 2 segments
02.51.99↔	Synangiose, autre		
02.91↔	Libération d'adhérences corticales		
02.92↔	Réparation du cerveau		
02.93.00↔	Interventions sur ou avec électrode(s) d'un neurostimulateur intracrânien, SAP		
02.93.09↔	Interventions sur ou avec électrode(s) d'un neurostimulateur intracrânien, autres		
02.93.30↔	Implantation ou remplacement d'électrode(s) de neurostimulateur intracrânien, SAP		
02.93.31↔	Implantation ou remplacement de micro-électrode(s) temporaire(s) de dérivation et de stimulation monoculaire		
02.93.32↔	Implantation ou remplacement de micro-électrode(s) temporaire(s) de dérivation et de stimulation multiloculaire		
02.93.33↔	Implantation ou remplacement de micro-électrode(s) permanente(s) de dérivation et de stimulation monoculaire		
02.93.34↔	Implantation ou remplacement de micro-électrode(s) permanente(s) de dérivation et de stimulation multiloculaire		
02.93.39↔	Implantation ou remplacement d'électrode(s) de neurostimulateur intracrânien, autre		
02.93.40↔	Révision sans remplacement d'électrode(s) de neurostimulateur intracrânien, SAP		
02.93.41↔	Révision sans remplacement d'électrode(s) de neurostimulateur intracrânien, stéréotaxique, système permanent à une électrode pour stimulation permanente		
02.93.42↔	Révision sans remplacement d'électrode(s) de neurostimulateur intracrânien, stéréotaxique, système permanent à plusieurs électrodes pour stimulation permanente		
02.93.49↔	Révision sans remplacement d'électrode(s) de neurostimulateur intracrânien, autre		

03.09.36↔	Abord de la colonne lombaire (par laminotomie ou flavectomie), par voie dorsale, 3 segments et plus	03.93.21↔	Implantation ou remplacement d'électrode(s) de neurostimulateur épidual permanent par voie percutanée, système à plusieurs électrodes, stimulation continue
03.09.41↔	Incision du canal rachidien pour drainage de liquide épidual	03.93.22↔	Implantation ou remplacement par voie chirurgicale ouverte d'électrode(s) de neurostimulateur épidual permanent, système à une électrode, stimulation continue
03.09.43↔	Incision de la moelle épinière et des méninges rachidiennes pour drainage de liquide sous-dural	03.93.23↔	Implantation ou remplacement par voie chirurgicale ouverte d'électrode(s) de neurostimulateur épidual permanent, système à plusieurs électrodes, stimulation continue
03.09.44↔	Incision de la moelle épinière et des méninges rachidiennes pour drainage d'hématome intramédullaire	03.93.30↔	Implantation ou remplacement d'électrode sous-durale pour stimulation de racine antérieure
03.09.45↔	Incision de la moelle épinière et des méninges rachidiennes pour drainage d'abcès intramédullaire	03.93.99↔	Implantation ou remplacement d'électrode(s) de neurostimulateur rachidien, autre
03.09.49↔	Incision du canal rachidien, de la moelle épinière et des méninges rachidiennes, autre	03.97↔	Révision de shunt de méninge rachidienne
03.09.91↔	Autre décompression du canal rachidien	03.98↔	Ablation de shunt de méninge rachidienne
03.09.99↔	Autre exploration et décompression des structures du canal rachidien, autre	03.99.10↔	Opération de vaisseau(x) intramédullaire(s) (ligature, destruction, résection)
03.1↔	Section de racine nerveuse intraspinal	03.99.19↔	Autre opération de vaisseaux intramédullaires
03.21↔	Chordotomie percutanée	03.99.20↔	Opération des voies d'écoulement du liquide céphalo-rachidien, mise en place de réservoir sous-cutané de LCR
03.29↔	Autre chordotomie	03.99.21↔	Opération des voies d'écoulement du liquide céphalo-rachidien, révision de réservoir sous-cutané de LCR, de cathéter ou de pompe à médicament pour perfusion intrathécale et épidual
03.32.09↔	Biopsie de la moelle épinière ou des méninges rachidiennes, autre	03.99.22↔	Opération sur les voies d'écoulement du liquide céphalo-rachidien, enlèvement de réservoir sous-cutané de LCR
03.32.11↔	Biopsie fermée de la moelle épinière	03.99.29↔	Autre opération des voies d'écoulement du LCR
03.32.12↔	Biopsie fermée des méninges rachidiennes	03.99.30↔	Révision sans remplacement d'électrode(s) de neurostimulateur rachidien, électrode en baguette, système à une électrode
03.32.21↔	Biopsie ouverte de la moelle épinière	03.99.31↔	Révision sans remplacement d'électrode(s) de neurostimulateur rachidien, électrode en baguette, système à plusieurs électrodes
03.32.22↔	Biopsie ouverte des méninges rachidiennes	03.99.32↔	Révision sans remplacement d'électrode(s) de neurostimulateur rachidien, électrode à plaque, système à une électrode
03.4x.10↔	Excision ou destruction de tissu tumoral de la moelle épinière (intramédullaire)	03.99.33↔	Révision sans remplacement d'électrode(s) de neurostimulateur rachidien, électrode à plaque, système à plusieurs électrodes
03.4x.11↔	Excision ou destruction de tissu tumoral de méninges et d'os rachidiens	03.99.40↔	Révision sans remplacement de cathéter pour perfusion intrathécale et épidual
03.4x.12↔	Excision ou destruction de tissu tumoral de racine nerveuse intrarachidienne et de ganglion intraspinal	03.99.99↔	Autre opération de la moelle épinière et du canal rachidien, autre
03.4x.19↔	Excision ou destruction de tissu tumoral de la moelle épinière et des méninges rachidiennes, autre	03.9a.10↔	Implantation ou remplacement du générateur d'impulsions d'un neurostimulateur épidual, SAP
03.4x.20↔	Excision ou destruction d'autre lésion de la moelle épinière (intramédullaire)	03.9a.11↔	Implantation ou remplacement du générateur d'impulsions d'un neurostimulateur épidual, système à une électrode, non rechargeable
03.4x.21↔	Excision ou destruction d'autre lésion des méninges rachidiennes	03.9a.12↔	Implantation ou remplacement du générateur d'impulsions d'un neurostimulateur épidual, système à plusieurs électrodes, non rechargeable
03.4x.22↔	Excision ou destruction d'autre lésion de racine nerveuse intrarachidienne et de ganglion intraspinal	03.9a.13↔	Implantation ou remplacement du générateur d'impulsions d'un neurostimulateur épidual, système à plusieurs électrodes, rechargeable
03.4x.29↔	Excision ou destruction d'autre lésion de la moelle épinière et des méninges rachidiennes, autre	03.9a.19↔	Implantation ou remplacement du générateur d'impulsions d'un neurostimulateur épidual, autres
03.4x.99↔	Excision ou destruction de lésion de la moelle épinière et des méninges rachidiennes, autre	03.9a.21↔	Implantation ou remplacement du générateur d'impulsions d'un neurostimulateur de racine antérieure
03.51↔	Réparation de méningocèle spinale	03.9b.10↔	Implantation ou remplacement d'une pompe de perfusion totalement implantable pour perfusion intrathécale et épidual, SAP
03.52↔	Réparation de myéломéningocèle	03.9b.11↔	Implantation ou remplacement d'une pompe de perfusion totalement implantable pour perfusion intrathécale et épidual avec profil journalier variable programmable
03.53.11↔	Réduction fermée de fracture vertébrale avec fixateurs externes	03.9b.12↔	Implantation ou remplacement d'une pompe de perfusion totalement implantable pour perfusion intrathécale et épidual à débit constant
03.53.20↔	Réduction ouverte de fracture vertébrale	03.9b.19↔	Implantation ou remplacement d'une pompe de perfusion totalement implantable pour perfusion intrathécale et épidual, autre
03.59.10↔	Autres réparations et opérations plastiques de structures médullaires, fermeture de diastématomyélie	04.01.00↔	Excision de neurinome du nerf auditif, SAP
03.59.11↔	Autres réparations et opérations plastiques de structures médullaires, section de filum terminale	04.01.10↔	Excision de neurinome du nerf auditif par craniotomie
03.59.12↔	Autres réparations et opérations plastiques de structures médullaires, fermeture de fistule rachidienne	04.01.11↔	Excision de neurinome du nerf auditif, par voie translabirynthique
03.59.13↔	Autres réparations et opérations plastiques de structures médullaires, plastie de la dure-mère [duroplastie] rachidienne	04.01.99↔	Excision de neurinome du nerf auditif, autre
03.59.99↔	Autres réparations et opérations plastiques de structures médullaires, autre	04.02↔	Section du nerf trijumeau
03.6↔	Libération d'adhérences de moelle épinière et de racine nerveuse	04.03.00↔	Section ou écrasement d'autres nerfs crâniens et périphériques, SAP
03.71↔	Dérivation (shunt) sous-arachnoïde (lombo) - péritonéal		
03.72↔	Dérivation (shunt) sous-arachnoïde (lombo)-urétéral		
03.79↔	Autre dérivation de méninges rachidiennes		
03.8‡↔	Injection d'agent destructeur dans le canal rachidien		
03.93.10↔	Implantation ou remplacement d'électrode(s) de neurostimulateur épidual temporaire, système à une électrode, stimulation d'essai		
03.93.11↔	Implantation ou remplacement d'électrode(s) de neurostimulateur épidual temporaire, système à plusieurs électrodes, stimulation d'essai		
03.93.20↔	Implantation ou remplacement d'électrode(s) de neurostimulateur épidual permanent par voie percutanée, système à une électrode, stimulation continue		

04.03.10↔	Section ou écrasement du nerf acoustique	04.3x.00↔	Suture de nerf crânien et périphérique, SAP
04.03.11↔	Section ou écrasement de segment intracrânien d'autre nerf cérébral et ganglion nerveux	04.3x.10↔	Suture épineurale de nerf cérébral extracrânien, suture primaire
04.03.20↔	Section ou écrasement de nerf cérébral extracrânien	04.3x.11↔	Suture épineurale du plexus brachial, suture primaire
04.03.30↔	Section ou écrasement du plexus brachial	04.3x.12↔	Suture épineurale de nerf de l'épaule, suture primaire
04.03.31↔	Section ou écrasement de nerf de l'épaule	04.3x.13↔	Suture épineurale de nerf du bras, suture primaire
04.03.32↔	Section ou écrasement de nerf du bras et de la main	04.3x.14↔	Suture épineurale de nerf de la main, suture primaire
04.03.33↔	Section ou écrasement de nerf du tronc et du membre inférieur	04.3x.15↔	Suture épineurale de nerf du tronc, suture primaire
04.03.99↔	Section ou écrasement d'autres nerfs crâniens et périphériques, autre	04.3x.16↔	Suture épineurale de nerf de la jambe (plexus lombo-sacré, aine et plancher pelvien), suture primaire
04.04.00↔	Autre incision de nerf crânien et périphérique, SAP	04.3x.17↔	Suture épineurale de nerf du pied, suture primaire
04.04.10↔	Autre incision du nerf acoustique	04.3x.19↔	Suture épineurale d'autre nerf crânien ou périphérique, suture primaire
04.04.11↔	Autre incision de segment intracrânien d'autre nerf cérébral et ganglion nerveux	04.3x.20↔	Suture épineurale de nerf cérébral extracrânien, suture secondaire
04.04.20↔	Autre incision de nerf cérébral extracrânien	04.3x.21↔	Suture épineurale du plexus brachial, suture secondaire
04.04.30↔	Autre incision du plexus brachial	04.3x.22↔	Suture épineurale de nerf de l'épaule, suture secondaire
04.04.31↔	Autre incision de nerf de l'épaule	04.3x.23↔	Suture épineurale de nerf du bras, suture secondaire
04.04.32↔	Autre incision de nerf du bras et de la main	04.3x.24↔	Suture épineurale de nerf de la main, suture secondaire
04.04.33↔	Autre incision de nerf du tronc et du membre inférieur	04.3x.25↔	Suture épineurale de nerf du tronc, suture secondaire
04.04.99↔	Autre incision de nerf crânien et périphérique, autre	04.3x.26↔	Suture épineurale de nerf de la jambe (plexus lombo-sacré, aine et plancher pelvien), suture secondaire
04.05.00↔	Excision (et destruction) de ganglion de Gasser, SAP	04.3x.27↔	Suture épineurale de nerf du pied, suture secondaire
04.05.10↔	Excision de ganglion de Gasser	04.3x.29↔	Suture épineurale d'autre nerf crânien ou périphérique, suture secondaire
04.05.20↔	Destruction de ganglion de Gasser	04.3x.30↔	Suture interfasciculaire de nerf cérébral extracrânien, suture primaire
04.05.99↔	Excision (et destruction) de ganglion de Gasser, autre	04.3x.31↔	Suture interfasciculaire du plexus brachial, suture primaire
04.06.00↔	Autre excision de ganglion de nerf crânien ou périphérique, SAP	04.3x.32↔	Suture interfasciculaire de nerf de l'épaule, suture primaire
04.06.10↔	Excision de ganglion intracrânien	04.3x.33↔	Suture interfasciculaire de nerf du bras, suture primaire
04.06.20↔	Excision d'autre ganglion périphérique	04.3x.34↔	Suture interfasciculaire de nerf de la main, suture primaire
04.06.99↔	Autre excision de ganglion de nerf crânien ou périphérique, autre	04.3x.35↔	Suture interfasciculaire de nerf du tronc, suture primaire
04.07.00↔	Autre excision ou avulsion de nerf crânien et périphérique, SAP	04.3x.36↔	Suture interfasciculaire de nerf de la jambe (plexus lombo-sacré, aine et plancher pelvien), suture primaire
04.07.10↔	Excision (prélèvement) de nerf pour greffe	04.3x.37↔	Suture interfasciculaire de nerf du pied, suture primaire
04.07.11↔	Ablation de greffon nerveux	04.3x.39↔	Suture interfasciculaire d'autre nerf crânien ou périphérique, suture primaire
04.07.20↔	Autre excision ou avulsion de nerf intracrânien	04.3x.40↔	Suture interfasciculaire de nerf cérébral extracrânien, suture secondaire
04.07.30↔	Autre excision ou avulsion de nerf cérébral extracrânien	04.3x.41↔	Suture interfasciculaire du plexus brachial, suture secondaire
04.07.40↔	Autre excision ou avulsion du plexus brachial	04.3x.42↔	Suture interfasciculaire de nerf de l'épaule, suture secondaire
04.07.41↔	Autre excision ou avulsion de nerf de l'épaule	04.3x.43↔	Suture interfasciculaire de nerf du bras, suture secondaire
04.07.42↔	Autre excision ou avulsion de nerf du bras et de la main	04.3x.44↔	Suture interfasciculaire de nerf de la main, suture secondaire
04.07.43↔	Autre excision ou avulsion de nerf du tronc et du membre inférieur	04.3x.45↔	Suture interfasciculaire de nerf du tronc, suture secondaire
04.07.99↔	Autre excision ou avulsion de nerf crânien et périphérique, autre	04.3x.46↔	Suture interfasciculaire de nerf de la jambe (plexus lombo-sacré, aine et plancher pelvien), suture secondaire
04.08.00↔	Fenestration des gaines du nerf optique, SAP	04.3x.47↔	Suture interfasciculaire de nerf du pied, suture secondaire
04.08.10↔	Autres opérations du nerf optique	04.3x.49↔	Suture interfasciculaire d'autre nerf crânien ou périphérique, suture secondaire
04.08.99↔	Fenestration des gaines du nerf optique, autre	04.3x.99↔	Suture de nerf crânien et périphérique, autre
04.11.00↔	Biopsie fermée [percutanée] [à l'aiguille] de nerf et ganglion crânien ou périphérique, SAP	04.41↔	Décompression de la racine du nerf trijumeau
04.11.10↔	Biopsie fermée [percutanée] [à l'aiguille] de nerf cérébral intracrânien	04.42.00↔	Autre décompression de nerf crânien, SAP
04.11.20↔	Biopsie fermée [percutanée] [à l'aiguille] de nerf cérébral extracrânien	04.42.10↔	Autre décompression intracrânienne de nerf crânien
04.12.00↔	Biopsie ouverte de nerf et ganglion crânien ou périphérique, SAP	04.42.20↔	Autre décompression extracrânienne de nerf crânien
04.12.10↔	Biopsie ouverte de nerf crânien intracrânien	04.42.99↔	Autre décompression de nerf crânien, autre
04.12.20↔	Biopsie ouverte de nerf crânien extracrânien	04.43.00↔	Libération du canal carpien, SAP
04.12.30↔	Biopsie ouverte du plexus brachial	04.43.10↔	Libération du canal carpien par endoscopie
04.12.31↔	Biopsie ouverte de nerf de l'épaule	04.43.99↔	Libération du canal carpien, autre
04.12.32↔	Biopsie ouverte de nerf du bras et de la main	04.44↔	Libération du canal tarsien
04.12.33↔	Biopsie ouverte de nerf du tronc	04.49.00↔	Autre lyse d'adhérences ou décompression de nerf ou de ganglion périphérique, SAP
04.12.34↔	Biopsie ouverte de nerf du plexus lombo-sacré	04.49.10↔	Autre lyse d'adhérences ou décompression du plexus brachial
04.12.35↔	Biopsie ouverte de nerf du membre inférieur	04.49.11↔	Autre lyse d'adhérences ou décompression de nerf de l'épaule
04.12.99↔	Biopsie ouverte de nerf et ganglion crânien ou périphérique, autre	04.49.12↔	Autre lyse d'adhérences ou décompression de nerf du bras
04.2x.00↔	Destruction de nerf et ganglion crânien et périphérique, SAP	04.49.13↔	Autre lyse d'adhérences ou décompression de nerf de la main
04.2x.10↔	Destruction de nerf et ganglion intracrânien	04.49.14↔	Autre lyse d'adhérences ou décompression du plexus lombo-sacré, de l'aine et du plancher pelvien
04.2x.20↔	Destruction de nerf crânien extracrânien	04.49.15↔	Autre lyse d'adhérences ou décompression de nerf de la jambe
04.2x.30↔	Destruction du plexus brachial	04.49.16↔	Autre lyse d'adhérences ou décompression de nerf du pied
04.2x.31↔	Destruction de nerf de l'épaule	04.49.99↔	Autre lyse d'adhérences ou décompression d'autre nerf ou de ganglion périphérique, autre
04.2x.32↔	Destruction de nerf du bras et de la main	04.51.00↔	Grefe de nerf crânien ou périphérique, SAP
04.2x.33↔	Destruction de nerf du tronc et du plexus lombo-sacré		
04.2x.34↔	Destruction de nerf de la jambe et du pied		
04.2x.39↔	Destruction d'autre nerf et ganglion périphérique		
04.2x.99↔	Destruction de nerf et ganglion crânien et périphérique, autre		

04.51.09↔	Grefe de nerf crânien ou périphérique, autre	04.79.20↔	Transplantation et transposition de nerf avec suture interfasciculaire
04.51.10↔	Grefe de nerf cérébral extracrânien	04.79.21↔	Transplantation et transposition de nerf cérébral extracrânien, avec suture interfasciculaire
04.51.11↔	Grefe de plexus brachial et de nerf de l'épaule	04.79.22↔	Transplantation et transposition du plexus brachial, avec suture interfasciculaire
04.51.12↔	Grefe de nerf du bras et de la main	04.79.23↔	Transplantation et transposition de nerf de l'épaule, avec suture interfasciculaire
04.51.13↔	Grefe de nerf du tronc et du membre inférieur	04.79.24↔	Transplantation et transposition de nerf du bras et de la main, avec suture interfasciculaire
04.51.19↔	Grefe d'autre nerf crânien ou périphérique	04.79.25↔	Transplantation et transposition de nerf du tronc et du membre inférieur, avec suture interfasciculaire
04.6x.00↔	Transposition de nerf crânien et périphérique, SAP	04.79.29↔	Transplantation et transposition d'autre nerf, avec suture interfasciculaire
04.6x.10↔	Transposition de nerf cérébral extracrânien avec suture épineurale primaire	04.79.99↔	Autre plastie de nerf, autre
04.6x.11↔	Transposition de nerf cérébral extracrânien avec suture épineurale secondaire	04.81.40‡↔	Injection d'anesthésique dans le canal rachidien pour anesthésie opératoire
04.6x.12↔	Transposition de nerf cérébral extracrânien avec suture interfasciculaire primaire et secondaire	04.81.41‡↔	Injection d'anesthésique au contact de nerfs périphériques pour anesthésie opératoire
04.6x.20↔	Transposition du plexus brachial avec suture épineurale primaire	04.92.00↔	Implantation ou remplacement d'électrode(s) de neurostimulateur périphérique, SAP
04.6x.21↔	Transposition du plexus brachial avec suture épineurale secondaire	04.92.10↔	Implantation ou remplacement d'électrode(s) de neurostimulateur périphérique temporaire, système à une électrode, test de stimulation
04.6x.22↔	Transposition du plexus brachial avec suture interfasciculaire primaire	04.92.11↔	Implantation ou remplacement d'électrode(s) de neurostimulateur périphérique temporaire, système à plusieurs électrodes, test de stimulation
04.6x.23↔	Transposition du plexus brachial avec suture interfasciculaire secondaire	04.92.20↔	Implantation ou remplacement d'électrode(s) de neurostimulateur périphérique permanent par voie percutanée, électrode en baguette, système à une électrode
04.6x.30↔	Transposition de nerf de l'épaule avec suture épineurale primaire et secondaire	04.92.21↔	Implantation ou remplacement d'électrode(s) de neurostimulateur périphérique permanent par voie percutanée, électrode en baguette, système à plusieurs électrodes
04.6x.31↔	Transposition de nerf de l'épaule avec suture interfasciculaire primaire et secondaire	04.92.30↔	Implantation ou remplacement par voie chirurgicale ouverte d'électrode(s) de neurostimulateur périphérique permanent, électrode à plaque, système à une électrode
04.6x.40↔	Transposition de nerf du bras avec suture épineurale primaire	04.92.31↔	Implantation ou remplacement par voie chirurgicale ouverte d'électrode(s) de neurostimulateur périphérique permanent, électrode à plaque, système à plusieurs électrodes
04.6x.41↔	Transposition de nerf du bras avec suture épineurale secondaire	04.92.40↔	Implantation ou remplacement d'une électrode pour stimulation du nerf vague
04.6x.42↔	Transposition de nerf du bras avec suture interfasciculaire primaire	04.92.99↔	Implantation ou remplacement d'électrode(s) de neurostimulateur périphérique, autre
04.6x.43↔	Transposition de nerf du bras avec suture interfasciculaire secondaire	04.93.00↔	Ablation d'électrode(s) de neurostimulateur périphérique, SAP
04.6x.50↔	Transposition de nerf du tronc et du membre inférieur avec suture épineurale primaire et secondaire	04.93.10↔	Ablation d'électrode(s) de neurostimulateur périphérique, électrode en baguette, système à une électrode
04.6x.51↔	Transposition de nerf du tronc et du membre inférieur avec suture interfasciculaire primaire et secondaire	04.93.11↔	Ablation d'électrode(s) de neurostimulateur périphérique, électrode en baguette, système à plusieurs électrodes
04.6x.60↔	Transposition de nerf de la main avec suture interfasciculaire primaire et secondaire	04.93.20↔	Ablation d'électrode(s) de neurostimulateur périphérique, électrode à plaque, système à une électrode
04.6x.70↔	Transposition avec neurolyse et décompression d'un nerf cérébral extracrânien	04.93.21↔	Ablation d'électrode(s) de neurostimulateur périphérique, électrode à plaque, système à plusieurs électrodes
04.6x.71↔	Transposition avec neurolyse et décompression du plexus brachial ou d'un nerf de l'épaule	04.93.40↔	Enlèvement d'électrode du nerf vague
04.6x.72↔	Transposition avec neurolyse et décompression d'un nerf du bras	04.93.99↔	Ablation d'électrode(s) de neurostimulateur périphérique, autre
04.6x.73↔	Transposition avec neurolyse et décompression d'un nerf de la main	04.94.10↔	Révision sans remplacement d'électrode(s) de neurostimulateur périphérique, SAP
04.6x.74↔	Transposition avec neurolyse et décompression d'un nerf du tronc et du membre inférieur	04.94.11↔	Révision sans remplacement d'électrode(s) de neurostimulateur périphérique, électrode en baguette, système à une électrode
04.6x.75↔	Transposition d'autre nerf crânien et périphérique	04.94.12↔	Révision sans remplacement d'électrode(s) de neurostimulateur périphérique, électrode en baguette, système à plusieurs électrodes
04.6x.99↔	Transposition de nerf crânien et périphérique, autre	04.94.13↔	Révision sans remplacement d'électrode(s) de neurostimulateur périphérique, électrode à plaque, système à une électrode
04.71↔	Anastomose entre nerfs hypoglosse et facial	04.94.14↔	Révision sans remplacement d'électrode(s) de neurostimulateur périphérique, électrode à plaque, système à plusieurs électrodes
04.72↔	Anastomose entre nerfs accessoire et facial	04.94.15↔	Révision sans remplacement d'une électrode de stimulation du nerf vague
04.73↔	Anastomose entre nerfs accessoire et hypoglosse	04.94.99↔	Révision sans remplacement d'électrode(s) de neurostimulateur périphérique, autre
04.74.00↔	Autre anastomose de nerf crânien ou périphérique, SAP	04.95.10↔	Implantation ou remplacement de générateur d'impulsions de neurostimulateur périphérique, SAP
04.74.10↔	Anastomose nerveuse facio-faciale		
04.74.11↔	Anastomose entre nerf intercostal et interfasciculaire		
04.74.99↔	Autre anastomose de nerf crânien ou périphérique, autre		
04.75↔	Révision de réparation antérieure de nerf crânien et périphérique		
04.76↔	Réparation de traumatisme ancien de nerf crânien et périphérique		
04.79.00↔	Autre plastie de nerf, SAP		
04.79.10↔	Transplantation et transposition de nerf cérébral extracrânien, avec suture épineurale		
04.79.11↔	Transplantation et transposition du plexus brachial, avec suture épineurale		
04.79.12↔	Transplantation et transposition de nerf de l'épaule, avec suture épineurale		
04.79.13↔	Transplantation et transposition de nerf du bras et de la main, avec suture épineurale		
04.79.14↔	Transplantation et transposition de nerf du tronc et du membre inférieur, avec suture épineurale		
04.79.19↔	Transplantation et transposition d'autre nerf, avec suture épineurale		

04.95.11↔	Implantation ou remplacement de générateur d'impulsions de neurostimulateur périphérique, système à une électrode, non rechargeable	06.6x.12↔	Excision de thyroïde linguale, transcervicale, avec résection du bord interne de l'os hyoïde
04.95.12↔	Implantation ou remplacement de générateur d'impulsions de neurostimulateur périphérique, système à plusieurs électrodes, non rechargeable	06.6x.99↔	Excision de thyroïde linguale, autre
04.95.13↔	Implantation ou remplacement de générateur d'impulsions de neurostimulateur périphérique, système à plusieurs électrodes, rechargeable	06.7x.00↔	Excision du canal thyroïdienne, SAP
04.95.14↔	Implantation ou remplacement du générateur d'impulsions d'un stimulateur du nerf vague	06.7x.10↔	Excision d'un kyste médian du cou, sans résection du bord interne de l'os hyoïde
04.95.19↔	Implantation ou remplacement de générateur d'impulsions de neurostimulateur périphérique, autre	06.7x.11↔	Excision d'un kyste médian du cou, avec résection du bord interne de l'os hyoïde
04.99.00↔	Autre opération de nerf crânien et périphérique, SAP	06.7x.12↔	Excision d'une fistule médiane du cou, sans résection du bord interne de l'os hyoïde
04.99.10↔	Implantation ou remplacement de neuroprothèse périphérique	06.7x.13↔	Excision d'une fistule médiane du cou, avec résection du bord interne de l'os hyoïde
04.99.11↔	Révision sans remplacement de neuroprothèse périphérique	06.7x.14↔	Intervention secondaire pour excision du canal thyroïdienne, avec résection du bord interne de l'os hyoïde
04.99.12↔	Ablation de neuroprothèse périphérique	06.7x.15↔	Intervention secondaire pour excision du canal thyroïdienne, sans résection du bord interne de l'os hyoïde
04.99.99↔	Autre opération de nerf crânien et périphérique, autre	06.7x.99↔	Excision du canal thyroïdienne, autre
05.0↔	Section de nerf ou de ganglion sympathique	06.81.00↔	Parathyroïdectomie totale, SAP
05.11↔	Biopsie de nerf ou de ganglion sympathique	06.81.10↔	Parathyroïdectomie totale, sans réimplantation
05.21↔	Excision de ganglion sphéno-palatin	06.81.13↔	Parathyroïdectomie totale par sternotomie, sans réimplantation
05.22↔	Sympathectomie cervicale	06.81.99↔	Parathyroïdectomie totale, autre
05.23↔	Sympathectomie lombaire	06.89.00↔	Parathyroïdectomie partielle, SAP
05.24↔	Sympathectomie présacrée	06.89.11↔	Réexploration avec parathyroïdectomie partielle
05.25↔	Sympathectomie périartérielle	06.89.13↔	Autre opération de glande parathyroïde par sternotomie
05.26↔	Sympathectomie thoracique	06.89.99↔	Parathyroïdectomie partielle, autre
05.29↔	Autre sympathectomie et excision de ganglion	06.91↔	Section de l'isthme de la thyroïde
05.81↔	Réparation de nerf ou de ganglion sympathique	06.92↔	Ligature de vaisseaux thyroïdiens
05.89↔	Autres opérations de nerf ou de ganglion sympathique	06.93↔	Suture de glande thyroïde
05.9↔	Autres opérations du système nerveux	06.94↔	Réimplantation de tissu thyroïdien
06.02↔	Réouverture du champ thyroïdien	06.95.00↔	Réimplantation de tissu parathyroïdien, SAP
06.09.00↔	Autre incision du champ thyroïdien, SAP	06.95.10↔	Parathyroïdectomie totale, avec réimplantation, SAP
06.09.10↔	Autre incision du champ thyroïdien, sans autres mesures	06.95.11↔	Parathyroïdectomie totale, avec réimplantation orthotopique
06.09.11↔	Autre incision du champ thyroïdien, drainage	06.95.12↔	Parathyroïdectomie totale, avec réimplantation hétérotopique
06.09.99↔	Autre incision du champ thyroïdien, autre	06.95.20↔	Parathyroïdectomie totale par sternotomie, avec réimplantation, SAP
06.12↔	Biopsie de la glande thyroïde, ouverte	06.95.21↔	Parathyroïdectomie totale par sternotomie, avec réimplantation orthotopique
06.13.00↔	Biopsie de la glande parathyroïde, SAP	06.95.22↔	Parathyroïdectomie totale par sternotomie, avec réimplantation hétérotopique
06.13.12↔	Biopsie ouverte de la glande parathyroïde	06.95.99↔	Réimplantation de tissu parathyroïdien, autre
06.13.99↔	Biopsie de la glande parathyroïde, autre	06.98.00↔	Autres opérations de la glande thyroïde, SAP
06.2x.00↔	Lobectomie thyroïdienne unilatérale, SAP	06.98.10↔	Réparation de la glande thyroïde
06.2x.11↔	Lobectomie thyroïdienne unilatérale sans parathyroïdectomie	06.98.99↔	Autres opérations de la glande thyroïde, autre
06.2x.12↔	Lobectomie thyroïdienne unilatérale avec parathyroïdectomie	06.99.00↔	Autres opérations de la glande parathyroïde, SAP
06.2x.99↔	Lobectomie thyroïdienne unilatérale, autre	06.99.10↔	Réparation de la glande parathyroïde
06.31↔	Excision de lésion de la thyroïde	06.99.99↔	Autres opérations de la glande parathyroïde, autre
06.39.00↔	Autre thyroïdectomie partielle, SAP	07.12↔	Biopsie de glande surrénale, à ciel ouvert
06.39.10↔	Excision de nodule thyroïdien	07.13.00↔	Biopsie de la glande hypophyse, par voie transfrontale, SAP
06.39.11↔	Résection subtotale unilatérale de la thyroïde, avec excision d'un nodule au côté opposé	07.13.10↔	Biopsie fermée [percutanée] [à l'aiguille] de la glande hypophyse, par voie transfrontale
06.39.12↔	Résection subtotale unilatérale de la thyroïde, avec hémithyroïdectomie au côté opposé	07.13.11↔	Biopsie ouverte de la glande hypophyse, par voie transfrontale
06.39.13↔	Réexploration de la thyroïde avec résection partielle	07.13.12↔	Biopsie stéréotaxique de la glande hypophyse, par voie transfrontale
06.39.14↔	Résection thyroïdienne partielle, résection de l'isthme	07.13.99↔	Biopsie de la glande hypophyse par voie transfrontale, autre
06.39.15↔	Résection subtotale de la glande thyroïde	07.14.00↔	Biopsie de la glande hypophyse par voie transsphénoïdale, SAP
06.39.99↔	Autre thyroïdectomie partielle, autre	07.14.10↔	Biopsie fermée [percutanée] [à l'aiguille] de la glande hypophyse par voie transsphénoïdale
06.4x.00↔	Thyroïdectomie totale, SAP	07.14.11↔	Biopsie ouverte de la glande hypophyse, par voie transsphénoïdale
06.4x.10↔	Thyroïdectomie totale sans parathyroïdectomie	07.14.12↔	Biopsie stéréotaxique de la glande hypophyse, par voie transsphénoïdale
06.4x.11↔	Thyroïdectomie totale avec parathyroïdectomie	07.14.99↔	Biopsie de la glande hypophyse par voie transsphénoïdale, autre
06.4x.99↔	Thyroïdectomie totale, autre	07.15↔	Biopsie de glande hypophyse, par voie non précisée
06.50.00↔	Thyroïdectomie substernale, SAP	07.16.00↔	Biopsie du thymus, SAP
06.50.10↔	Thyroïdectomie substernale par sternotomie	07.16.11↔	Biopsie ouverte du thymus
06.50.99↔	Thyroïdectomie substernale, autre	07.16.99↔	Biopsie du thymus, autre
06.51.00↔	Thyroïdectomie substernale partielle, SAP	07.17.00↔	Biopsie de la glande pinéale, SAP
06.51.10↔	Thyroïdectomie substernale partielle par sternotomie	07.17.10↔	Biopsie fermée [percutanée] [à l'aiguille] de la glande pinéale
06.51.99↔	Thyroïdectomie substernale partielle, autre	07.17.11↔	Biopsie ouverte de la glande pinéale
06.52.00↔	Thyroïdectomie substernale totale, SAP	07.17.12↔	Biopsie stéréotaxique de la glande pinéale
06.52.10↔	Thyroïdectomie substernale totale par sternotomie		
06.52.99↔	Thyroïdectomie substernale totale, autre		
06.6x.00↔	Excision de thyroïde linguale, SAP		
06.6x.10↔	Excision de thyroïde linguale, transorale		
06.6x.11↔	Excision de thyroïde linguale, transcervicale, sans résection du bord interne de l'os hyoïde		

07.17.99↔	Biopsie de la glande pinéale, autre	08.43↔	Réparation d'entropion et d'ectropion avec résection cunéiforme
07.21↔	Excision de lésion de la glande surrénale	08.44.00↔	Réparation d'entropion et d'ectropion par plastie de paupière, SAP
07.22.00↔	Surrénalectomie unilatérale, SAP	08.44.10↔	Réparation d'entropion et d'ectropion par plastie de paupière, raccourcissement horizontal de la paupière
07.22.10↔	Surrénalectomie unilatérale, sans ovariectomie	08.44.99↔	Autre réparation d'entropion et d'ectropion par plastie de paupière
07.22.11↔	Surrénalectomie unilatérale, avec ovariectomie	08.49.00↔	Autre réparation d'entropion et d'ectropion, SAP
07.22.12↔	Surrénalectomie unilatérale, ablation de tissu surrénalien résiduel	08.49.10↔	Autre réparation d'entropion et d'ectropion, opération des rétracteurs de la paupière
07.22.99↔	Surrénalectomie unilatérale, autre	08.49.11↔	Autre réparation d'entropion et d'ectropion, repositionnement d'une lamelle de paupière
07.29↔	Autre surrénalectomie partielle	08.49.99↔	Autre réparation d'entropion et d'ectropion, autre
07.3↔	Surrénalectomie bilatérale	08.51↔	Canthotomie
07.41↔	Incision de glande surrénale	08.52↔	Blépharorrhaphie
07.42↔	Section de nerf afférant à la glande surrénale	08.59.00↔	Autre ajustement de position de paupière, SAP
07.43↔	Ligature de vaisseau surrénalien	08.59.10↔	Canthoplastie, SAP
07.44↔	Réparation de glande surrénale	08.59.11↔	Canthopexie
07.45↔	Réimplantation de tissu surrénalien	08.59.12↔	Correction chirurgicale de l'épicanthus
07.49↔	Autres opérations de glande surrénale, de nerf et vaisseaux surrénaliens	08.59.99↔	Autre ajustement de position de paupière, autre
07.51↔	Exploration du champ épiphysaire	08.61.00↔	Reconstruction de paupière avec lambeau ou greffe cutanée, SAP
07.52↔	Incision de l'épiphyse	08.61.10↔	Reconstruction de paupière avec lambeau cutané
07.53↔	Excision partielle de l'épiphyse	08.61.11↔	Reconstruction de paupière avec greffe cutanée
07.54↔	Excision totale de l'épiphyse	08.61.99↔	Autre reconstruction de paupière avec lambeau ou greffe cutanée, autre
07.59↔	Autres opérations de l'épiphyse	08.62↔	Reconstruction de paupière avec greffe de muqueuse
07.61↔	Excision partielle de l'hypophyse par voie sous-frontale	08.63↔	Reconstruction de sourcil avec greffe de follicule pileux
07.62↔	Excision partielle de l'hypophyse, voie transsphénoïdale	08.64↔	Reconstruction de paupière avec lambeau tarsoconjunctival
07.63↔	Excision partielle de l'hypophyse, approche non précisée	08.69.00↔	Autre reconstruction de paupière avec lambeau ou greffe, SAP
07.64↔	Excision totale de l'hypophyse, voie sous-frontale	08.69.10↔	Reconstruction de paupière avec du cartilage
07.65↔	Excision totale de l'hypophyse, voie transsphénoïdale	08.69.11↔	Reconstruction de paupière avec du matériau alloplastique
07.68↔	Excision totale de l'hypophyse, autre voie précisée	08.69.12↔	Reconstruction de paupière avec plastie par lambeau de glissement et de rotation
07.69↔	Excision totale de l'hypophyse, approche non précisée	08.69.13↔	Reconstruction de paupière par allongement de la paupière supérieure
07.71↔	Exploration de la fosse hypophysaire	08.69.19↔	Reconstruction de paupière avec autre lambeau ou greffe
07.72↔	Incision de l'hypophyse	08.69.99↔	Autre reconstruction de paupière avec lambeau ou greffe, autre
07.79↔	Autre opération de l'hypophyse	08.70↔	Reconstruction de paupière, SAP
07.80↔	Thymectomie, SAP	08.71↔	Reconstruction de paupière impliquant le rebord palpébral, épaisseur partielle
07.81↔	Autre excision partielle du thymus	08.72↔	Autre reconstruction de paupière, épaisseur partielle
07.82↔	Autre excision totale du thymus	08.73.00↔	Reconstruction de paupière impliquant le rebord palpébral, épaisseur complète, SAP
07.83↔	Excision partielle du thymus par voie thoroscopique	08.73.10↔	Plastie de glissement du rebord palpébral
07.84↔	Excision totale du thymus par voie thoroscopique	08.73.99↔	Reconstruction de paupière impliquant le rebord palpébral, épaisseur complète, autre
07.91↔	Exploration de l'aire du thymus	08.74.00↔	Autre reconstruction de paupière, épaisseur complète, SAP
07.92↔	Autre incision du thymus	08.74.10↔	Allongement de la paupière supérieure
07.93↔	Réparation du thymus	08.74.99↔	Autre reconstruction de paupière, épaisseur complète, autre
07.94↔	Greffe de thymus	08.82↔	Réparation de lacération de paupière impliquant le rebord, épaisseur partielle
07.95↔	Incision du thymus par voie thoroscopique	08.83↔	Autre réparation de lacération de paupière, épaisseur partielle
07.98↔	Opération autre et non spécifiée du thymus par voie thoroscopique	08.84↔	Réparation de lacération de paupière impliquant le rebord, épaisseur complète
07.99↔	Opération autre et non spécifiée du thymus	08.85↔	Autre réparation de lacération de paupière, épaisseur complète
08.09‡↔	Autre incision de paupière	08.86↔	Rhytidectomie de paupière inférieure
08.11.00↔	Biopsie de paupière, SAP	08.87↔	Rhytidectomie de paupière supérieure
08.11.20↔	Biopsie ouverte de paupière	08.89.10↔	Réparation de paupière, angle palpébral interne ou externe
08.11.99↔	Biopsie de paupière, autre	08.89.11↔	Réparation de paupière par suspension du sourcil
08.20.00‡↔	Excision de lésion de paupière, SAP	08.89.12↔	Réparation de paupière par résection d'un prolapsus de graisse orbitaire
08.20.10‡↔	Curetage de paupière	08.89.13↔	Réparation de paupière par surfaçage au laser
08.20.99‡↔	Excision de lésion de la paupière, autre	08.89.14↔	Réparation de paupière par autre technique d'allongement de la paupière supérieure
08.21↔	Excision de chalazion	08.89.15↔	Réparation de paupière par allongement de la paupière inférieure
08.22↔	Excision d'autre lésion mineure de paupière	08.89.99↔	Autre réparation de paupière, autre
08.23↔	Excision de lésion majeure de paupière, épaisseur partielle	09.0↔	Incision de glande lacrymale
08.24↔	Excision de lésion majeure de paupière, épaisseur transfixiante	09.11↔	Biopsie de glande lacrymale
08.25‡↔	Destruction de lésion de la paupière	09.12↔	Biopsie du sac lacrymal
08.31↔	Correction de blépharoptose selon la technique de muscle frontal avec suture		
08.32↔	Correction de blépharoptose par opération de muscle frontal et soutien aponévrotique		
08.33↔	Correction de blépharoptose par résection ou avancement de muscle releveur ou d'aponévrose		
08.34↔	Correction de blépharoptose par autre technique impliquant les muscles élévateurs		
08.35↔	Réparation de blépharoptose par opération du tarse		
08.36↔	Réparation de blépharoptose par autres techniques		
08.37↔	Réduction d'une surcorrection de ptose		
08.38↔	Correction de rétraction de paupière		
08.41↔	Réparation d'entropion et d'ectropion par thermocautérisation		
08.42↔	Réparation d'entropion et d'ectropion par suture		

09.20↔	Excision de glande lacrymale, SAP	11.42↔	Thermocautérisation de lésion de cornée
09.21↔	Excision de lésion de glande lacrymale	11.43↔	Cryothérapie de lésion de cornée
09.22↔	Autre dacryoadénectomie partielle	11.49.00↔	Autre ablation ou destruction de lésion de cornée, SAP
09.23↔	Dacryoadénectomie totale	11.49.10↔	Destruction de lésion de cornée par coagulation laser
09.3↔	Autres opérations de glande lacrymale	11.49.19↔	Autre destruction de lésion de cornée
09.44↔	Intubation de canal lacrymo-nasal	11.49.20↔	Kératectomie de lésion de cornée par photothérapie
09.51↔	Incision de point lacrymal	11.49.29↔	Autre kératectomie de lésion de cornée
09.52↔	Incision de canalicule lacrymal	11.49.99↔	Autre ablation ou destruction de lésion de cornée, autre
09.53↔	Incision de sac lacrymal	11.51↔	Suture de lacération de la cornée
09.59↔	Autre incision des voies lacrymales	11.52↔	Réparation de déhiscence de plaie opératoire de la cornée
09.6↔	Excision de voie lacrymale et de sac lacrymal	11.53↔	Réparation de plaie ou de lacération de la cornée avec greffe de tissu conjonctival
09.71↔	Correction de point lacrymal éversé	11.59.00↔	Autre réparation de la cornée, SAP
09.72↔	Autre réparation de point lacrymal	11.59.10↔	Réparation de la cornée par recouvrement, SAP
09.73↔	Réparation de canalicule lacrymal	11.59.11↔	Réparation de la cornée par recouvrement par une membrane amniotique
09.81↔	Dacryocysto-rhinostomie	11.59.12↔	Réparation de la cornée par autre technique de recouvrement
09.82↔	Conjonctivocysto-rhinostomie	11.59.99↔	Autre réparation de la cornée, autre
09.83↔	Conjonctivo-rhinostomie avec insertion de tube ou de stent	11.60↔	Greffe de cornée, SAP
09.91↔	Oblitération de point lacrymal	11.61↔	Kératoplastie lamellaire avec autogreffe
09.99↔	Autre opération du système lacrymal	11.62↔	Autre kératoplastie lamellaire
10.0↔	Enlèvement par incision de corps étranger de la conjonctive	11.63↔	Kératoplastie pénétrante, avec autogreffe
10.1↔	Autre incision de la conjonctive	11.64↔	Autre kératoplastie pénétrante
10.21.20↔	Biopsie ouverte de la conjonctive	11.69.00↔	Autre greffe de cornée, SAP
10.31.00↔	Excision de lésion ou tissu de la conjonctive, SAP	11.69.10↔	Plastie d'échange de cornée
10.31.10↔	Excision de lésion ou tissu de la conjonctive avec plastie	11.69.20↔	Greffe perforante de cornée
10.31.99↔	Excision de lésion ou tissu de la conjonctive, autre	11.69.99↔	Autre greffe de cornée, autre
10.32↔	Destruction de lésion de la conjonctive	11.71↔	Kératomileusis
10.33↔	Autre technique destructive de la conjonctive	11.72↔	Kératophakie
10.41.00↔	Réparation de symblépharon avec greffe libre, SAP	11.73↔	Kératoprothèse
10.41.10↔	Réparation de symblépharon avec greffe libre autogène	11.74↔	Thermokératoplastie
10.41.11↔	Réparation de symblépharon avec greffe libre non autogène	11.75↔	Kératotomie radiale
10.41.99↔	Réparation de symblépharon avec greffe libre, autre	11.76↔	Épikératophakie
10.42.00↔	Reconstruction de cul-de-sac conjonctival avec greffe libre, SAP	11.79.00↔	Autre chirurgie de reconstruction de la cornée et correction de la réfraction, SAP
10.42.10↔	Reconstruction de cul-de-sac conjonctival avec greffe libre autogène	11.79.10↔	Kératectomie photoréfractive
10.42.11↔	Reconstruction de cul-de-sac conjonctival avec greffe libre non autogène	11.79.20↔	Implantation d'un anneau cornéen intrastromal
10.42.99↔	Reconstruction de cul-de-sac conjonctival avec greffe libre, autre	11.79.99↔	Autre chirurgie de reconstruction de la cornée et correction de la réfraction, autre
10.43↔	Autre reconstruction de cul-de-sac conjonctival	11.91↔	Tatouage de la cornée
10.44.00↔	Autre greffe libre de la conjonctive, SAP	11.92↔	Enlèvement d'un implant artificiel de la cornée
10.44.10↔	Autre greffe libre autogène de la conjonctive	12.00↔	Extraction de corps étranger intraoculaire du segment antérieur de l'oeil, SAP
10.44.11↔	Autre greffe libre non autogène de la conjonctive	12.01↔	Extraction de corps étranger intraoculaire du segment antérieur de l'oeil, avec aimant
10.44.99↔	Autre greffe libre de la conjonctive, autre	12.02↔	Extraction de corps étranger intraoculaire du segment antérieur de l'oeil, sans aimant
10.45.00↔	Transplantation de cellules souches limbiques, SAP	12.11↔	Iridotomie, avec transfixion
10.45.09↔	Transplantation de cellules souches limbiques, autre	12.12↔	Autre iridotomie
10.45.11↔	Transplantation autologue de cellules souches limbiques avec cellules souches limbiques cultivées in vitro	12.13↔	Excision d'iris prolabé
10.49.00↔	Autre conjonctivoplastie, SAP	12.14↔	Autre iridectomie
10.49.10↔	Autre conjonctivoplastie, plastie de la capsule de Tenon	12.21↔	Aspiration (ponction) diagnostique de la chambre antérieure de l'oeil
10.49.99↔	Autre conjonctivoplastie, autre	12.22↔	Biopsie de l'iris
10.5x.00↔	Lyse d'adhérence de la conjonctive et de la paupière, SAP	12.29.10↔	Biopsie du corps ciliaire
10.5x.10↔	Lyse d'adhérence de la conjonctive et de la paupière avec plastie conjonctivale	12.29.20↔	Biopsie de la sclère
10.5x.99↔	Lyse d'adhérence de la conjonctive et de la paupière, autre	12.29.30↔	Biopsie du cristallin
10.6x.00↔	Réparation de lacération de la conjonctive, SAP	12.31↔	Lyse de goniosynéchie
10.6x.10↔	Réparation de lacération de la conjonctive, par suture	12.32↔	Lyse d'autre synéchie antérieure
10.6x.99↔	Réparation de lacération de la conjonctive, autre	12.33↔	Lyse de synéchie postérieure
11.0↔	Enlèvement magnétique de corps étranger de la cornée	12.34↔	Lyse d'adhérence cornéo-vitréenne
11.1↔	Incision de la cornée	12.35↔	Coréoplastie
11.21↔	Abrasion de la cornée pour culture ou frottis	12.39.00↔	Autre iridoplastie, SAP
11.22.00↔	Biopsie de la cornée, SAP	12.39.10↔	Iridoplastie au laser pour aide de la circulation intraoculaire
11.22.20↔	Biopsie ouverte de la cornée	12.39.99↔	Autre iridoplastie, autre
11.22.99↔	Biopsie de la cornée, autre	12.40↔	Excision de lésion du segment antérieur de l'oeil, SAP
11.31↔	Transposition de ptérygion	12.41↔	Destruction de lésion de l'iris, non excisionnelle
11.32↔	Excision de ptérygion, avec greffe de cornée	12.42↔	Excision de lésion de l'iris
11.39.00↔	Autre excision de ptérygion, SAP	12.43↔	Destruction de lésion du corps ciliaire, non excisionnelle
11.39.10↔	Excision de ptérygion avec kératectomie (photothérapeutique)	12.44↔	Excision de lésion du corps ciliaire
11.39.11↔	Excision de ptérygion avec autre plastie conjonctivale	12.51↔	Gonioponction, sans goniotomie
11.39.99↔	Autre excision de ptérygion, autre		
11.41↔	Enlèvement mécanique d'épithélium de cornée		

12.52↔	Goniotomie sans gonioponction	12.99.99↔	Autres opérations de la chambre antérieure de l'oeil, autre
12.53↔	Goniotomie avec gonioponction	13.00↔	Extraction de corps étranger du cristallin, SAP
12.54↔	Trabéculotomie ab externo	13.01↔	Extraction de corps étranger du cristallin, avec aimant
12.55↔	Cycloclialyse	13.02↔	Extraction de corps étranger du cristallin, sans aimant
12.59.00↔	Autre aide à la circulation intraoculaire, SAP	13.11↔	Extraction intracapsulaire de cristallin, par voie temporale inférieure
12.59.10↔	Aide de la circulation intraoculaire par trabéculoplastie ou gonioplastie	13.19↔	Autre extraction intracapsulaire de cristallin
12.59.11↔	Aide de la circulation intraoculaire par aspiration et curetage du réseau trabéculaire	13.2↔	Extraction extracapsulaire de cristallin, technique d'extraction linéaire
12.59.99↔	Autre aide à la circulation intra-oculaire, autre	13.3↔	Extraction extracapsulaire de cristallin, aspiration simple (et irrigation)
12.61.00↔	Trépanation de sclérotique, avec iridectomie, SAP	13.41↔	Phacoémulsification et aspiration de cataracte
12.61.10↔	Trépanation de sclérotique, couverte, avec iridectomie	13.42↔	Phacofragmentation mécanique et aspiration de cataracte, voie postérieure
12.61.11↔	Trépanation de sclérotique, non couverte, avec iridectomie	13.43↔	Phacofragmentation mécanique et autre aspiration de cataracte
12.61.99↔	Trépanation de sclérotique, avec iridectomie, autre	13.51↔	Extraction extracapsulaire de cristallin, voie temporale inférieure
12.62↔	Thermocautérisation de sclérotique, avec iridectomie	13.59↔	Autre extraction extracapsulaire de cristallin
12.63↔	Iridencleisis et iridotaxis	13.64↔	Discision de membrane secondaire [après cataracte]
12.64.00↔	Trabéculotomie ab externo, SAP	13.65↔	Excision de membrane secondaire [après cataracte]
12.64.10↔	Trabéculotomie ab externo, couverte	13.66↔	Fragmentation mécanique de membrane secondaire [après cataracte]
12.64.11↔	Trabéculotomie ab externo, non couverte	13.69↔	Autre extraction de cataracte
12.64.99↔	Trabéculotomie ab externo, autre	13.71↔	Insertion de cristallin artificiel avec extraction simultanée de cataracte
12.65↔	Autre fistulisation sclérale avec iridectomie	13.72↔	Insertion secondaire de cristallin artificiel
12.66↔	Révision post-opératoire de technique de fistulisation sclérale	13.8↔	Ablation de cristallin artificiel
12.69.00↔	Autre technique de fistulisation sclérale, SAP	13.90↔	Opération du cristallin, NCA
12.69.10↔	Opération filtrante de réduction de la pression intraoculaire	13.91↔	Implantation de prothèse intraoculaire télescopique
12.69.99↔	Autre technique de fistulisation sclérale, autre	13.92↔	Capsulotomie du cristallin
12.71↔	Cycloclialyse	13.93↔	Fermeture de défaut du cristallin avec une colle tissulaire
12.72↔	Cyclocryothérapie	13.99↔	Autres opérations du cristallin, autre
12.73↔	Cyclophotocoagulation	14.00↔	Ablation de corps étranger du segment postérieur de l'oeil, SAP
12.74↔	Réduction du corps ciliaire, SAP	14.01↔	Ablation de corps étranger du segment postérieur de l'oeil, avec aimant
12.79.00↔	Autres opérations de glaucome, SAP	14.02↔	Ablation de corps étranger du segment postérieur de l'oeil, sans aimant
12.79.10↔	Viscocanalostomie lors de glaucome	14.11↔	Aspiration diagnostique du vitré
12.79.11↔	Sclérectomie profonde lors de glaucome	14.21↔	Destruction de lésion chorio-rétinienne par diathermie
12.79.20↔	Mise en place d'un implant de drainage antiglaucomeux	14.22↔	Destruction de lésion chorio-rétinienne par cryothérapie
12.79.99↔	Autres opérations de glaucome, autre	14.23↔	Destruction de lésion chorio-rétinienne par photocoagulation au xénon
12.81↔	Suture de plaie de la sclérotique	14.24↔	Destruction de lésion chorio-rétinienne par photocoagulation au laser
12.82↔	Réparation de fistule sclérale	14.25↔	Autres destruction de lésion chorio-rétinienne par photocoagulation de type non-spécifié
12.83↔	Révision de plaie opératoire du segment antérieur de l'oeil, NCA	14.26↔	Destruction de lésion chorio-rétinienne par radiothérapie
12.84↔	Excision ou destruction de lésion de la sclérotique	14.27↔	Destruction de lésion chorio-rétinienne par implant radioactif
12.85↔	Réparation de staphylome scléral avec greffe	14.29↔	Autre destruction de lésion chorio-rétinienne
12.86↔	Autre réparation de staphylome scléral	14.31↔	Réparation de déchirure de rétine par diathermie
12.87↔	Renforcement scléral avec greffe	14.32↔	Réparation de déchirure de rétine par cryothérapie
12.88↔	Autre renforcement scléral	14.33↔	Réparation de déchirure de rétine par photocoagulation au xénon
12.89↔	Autre opération de la sclérotique	14.34↔	Réparation de déchirure de la rétine par photocoagulation au laser
12.91.00↔	Évacuation thérapeutique de la chambre antérieure de l'oeil, SAP	14.35↔	Réparation de déchirure de rétine par photocoagulation de type non-spécifié
12.91.10↔	Lavage de la chambre antérieure de l'oeil, SAP	14.39.00↔	Autre réparation de déchirure de la rétine, SAP
12.91.11↔	Lavage de la chambre antérieure de l'oeil avec élimination de l'huile de silicone	14.39.10↔	Réparation de déchirure de rétine à l'aide de liquides lourds
12.91.19↔	Autre lavage de la chambre antérieure de l'oeil	14.39.99↔	Autre réparation de déchirure de la rétine, autre
12.91.20↔	Paracentèse de la chambre antérieure de l'oeil	14.41↔	Indentation sclérale et implantation
12.91.99↔	Évacuation thérapeutique de la chambre antérieure de l'oeil, autre	14.49↔	Autre réparation de décollement de la rétine par indentation sclérale
12.92.00↔	Injection dans la chambre antérieure de l'oeil, SAP	14.51↔	Réparation de décollement de rétine par diathermie
12.92.10↔	Injection de substance liquide dans la chambre antérieure de l'oeil, SAP	14.52↔	Réparation de décollement de rétine par cryothérapie
12.92.11↔	Injection de liquide dans la chambre antérieure de l'oeil	14.53↔	Réparation de décollement de rétine par photocoagulation au xénon
12.92.12↔	Injection de médicament liquide dans la chambre antérieure de l'oeil	14.54↔	Réparation de décollement de rétine par photocoagulation au laser
12.92.19↔	Autre injection de substance liquide dans la chambre antérieure de l'oeil	14.55↔	Réparation de décollement de rétine par photocoagulation de type non-spécifié
12.92.20↔	Injection de gaz dans la chambre antérieure de l'oeil, SAP	14.59.00↔	Autre réparation de décollement de la rétine, SAP
12.92.21↔	Injection d'air dans la chambre antérieure de l'oeil		
12.92.29↔	Autre injection de gaz dans la chambre antérieure de l'oeil		
12.92.99↔	Injection dans la chambre antérieure de l'oeil, autre		
12.93↔	Excision ou destruction d'un envahissement épithélial de la chambre antérieure de l'oeil		
12.97↔	Autres opérations de l'iris		
12.98.00↔	Autres opérations du corps ciliaire, SAP		
12.98.10↔	Fixation du corps ciliaire		
12.98.99↔	Autres opérations du corps ciliaire, autre		
12.99.00↔	Autres opérations de la chambre antérieure de l'oeil, SAP		

14.59.10↔	Réparation de décollement de rétine à l'aide de liquides lourds	15.22.00↔	Technique de raccourcissement d'un seul muscle extraoculaire, SAP
14.59.11↔	Réparation de décollement de rétine par endotamponnade (gaz)	15.22.10↔	Technique de raccourcissement d'un seul muscle extraoculaire droit
14.59.99↔	Autre réparation de décollement de la rétine, autre	15.22.11↔	Technique de raccourcissement d'un seul muscle extraoculaire oblique
14.6x.00↔	Ablation d'implant scléral chirurgical du segment postérieur de l'oeil, SAP	15.22.99↔	Technique de raccourcissement d'un seul muscle extraoculaire, autre
14.6x.10↔	Révision et remplacement de matériel d'indentation sclérale	15.29.00↔	Autre opération d'un seul muscle extraoculaire, SAP
14.6x.20↔	Ablation de matériel d'indentation sclérale	15.29.01↔	Autre opération d'un seul muscle extraoculaire droit
14.6x.99↔	Ablation d'implant scléral chirurgical du segment postérieur de l'oeil, autre	15.29.02↔	Autre opération d'un seul muscle extraoculaire oblique
14.71.00↔	Ablation du corps vitré (par voie antérieure), SAP	15.29.09↔	Autre opération d'un seul muscle extraoculaire, autre
14.71.10↔	Vitrectomie antérieure par la pars plana	15.29.10↔	Lyse d'adhérences d'un seul muscle extraoculaire, SAP
14.71.19↔	Autre vitrectomie par la pars plana	15.29.11↔	Lyse d'adhérences d'un seul muscle extraoculaire droit
14.71.99↔	Ablation du corps vitré (par voie antérieure), autre	15.29.12↔	Lyse d'adhérences d'un seul muscle extraoculaire oblique
14.72↔	Autre ablation du corps vitré	15.29.19↔	Autre lyse d'adhérences d'un seul muscle extraoculaire
14.73.00↔	Vitrectomie mécanique par voie antérieure, SAP	15.29.30↔	Détachement d'un seul muscle extraoculaire, SAP
14.73.10↔	Vitrectomie mécanique (par voie antérieure), vitrectomie par la pars plana	15.29.31↔	Détachement d'un seul muscle extraoculaire droit
14.73.19↔	Vitrectomie mécanique par autre voie antérieure	15.29.32↔	Détachement d'un seul muscle extraoculaire oblique
14.73.99↔	Vitrectomie mécanique (par voie antérieure), autre	15.29.39↔	Détachement d'un seul muscle extraoculaire, autre
14.74↔	Autre vitrectomie mécanique	15.29.40↔	Refixation d'un seul muscle extraoculaire, SAP
14.79↔	Autres opérations du corps vitré	15.29.41↔	Refixation d'un seul muscle extraoculaire droit
14.9x.00↔	Autres opérations de rétine, choroïde et chambre postérieure, SAP	15.29.42↔	Refixation d'un seul muscle extraoculaire oblique
14.9x.10↔	Autre opération de la rétine, rotation de la rétine	15.29.49↔	Autre refixation d'un seul muscle extraoculaire
14.9x.11↔	Implantation de prothèse épitrétiennne	15.3x.00↔	Opération sur des muscles extraoculaires, deux ou plus, avec libération temporaire du globe, SAP
14.9x.12↔	Changement de prothèse épitrétiennne	15.3x.10↔	Opération de deux muscles oculaires droits avec libération temporaire du globe
14.9x.13↔	Ablation de prothèse épitrétiennne	15.3x.11↔	Opération d'au moins trois muscles oculaires obliques avec libération temporaire du globe
14.9x.14↔	Implantation de prothèse sous-rétiennne	15.3x.12↔	Opération d'au moins deux muscles oculaires droits et d'au moins deux muscles oculaires obliques avec libération temporaire du globe
14.9x.15↔	Changement de prothèse sous-rétiennne	15.3x.20↔	Myopexie de deux muscles oculaires droits avec libération temporaire du globe
14.9x.16↔	Ablation de prothèse sous-rétiennne	15.3x.21↔	Myopexie d'au moins deux muscles oculaires droits et opération d'au moins un autre muscle oculaire avec libération temporaire du globe
14.9x.20↔	Fixation de plaque de marquage pour la radiothérapie sur la rétine, la choroïde et la chambre postérieure de l'oeil	15.3x.99↔	Opérations sur des muscles extraoculaires, deux ou plus, avec libération temporaire du globe, autre
14.9x.21↔	Ablation de plaque de marquage pour la radiothérapie de la rétine, la choroïde et la chambre postérieure de l'oeil	15.4x.00↔	Opération sur des muscles extraoculaires - deux ou plus - sans libération temporaire du globe, SAP
14.9x.22↔	Repositionnement d'applicateur radioactif sur la rétine, la choroïde et la chambre postérieure de l'oeil	15.4x.10↔	Opération de deux muscles oculaires droits sans libération temporaire du globe
14.9x.23↔	Ablation d'applicateur radioactif de la rétine, la choroïde et la chambre postérieure de l'oeil	15.4x.11↔	Opération d'au moins trois muscles oculaires obliques sans libération temporaire du globe
14.9x.99↔	Autres opérations de rétine, choroïde et chambre postérieure, autre	15.4x.12↔	Autre opération d'au moins deux muscles oculaires droits et d'au moins deux muscles oculaires obliques sans libération temporaire du globe
15.01↔	Biopsie de muscle ou de tendon extraoculaire	15.4x.20↔	Myopexie de deux muscles oculaires droits sans libération temporaire du globe
15.11.00↔	Recul d'un seul muscle extraoculaire, SAP	15.4x.21↔	Myopexie d'au moins deux muscles oculaires droits et opération d'au moins un autre muscle oculaire sans libération temporaire du globe
15.11.10↔	Recul d'un seul muscle extraoculaire droit	15.4x.99↔	Opération sur des muscles extraoculaires - deux ou plus - sans libération temporaire du globe, autre
15.11.11↔	Recul d'un seul muscle extraoculaire oblique	15.5x.00↔	Transposition d'un seul muscle extraoculaire, SAP
15.11.99↔	Recul d'un seul muscle extraoculaire, autre	15.5x.10↔	Transposition d'un seul muscle extraoculaire droit
15.12.00↔	Avancement d'un seul muscle extraoculaire, SAP	15.5x.11↔	Transposition d'un seul muscle extraoculaire oblique
15.12.10↔	Avancement d'un seul muscle extraoculaire droit	15.5x.99↔	Transposition d'un seul muscle extraoculaire, autre
15.12.11↔	Avancement d'un seul muscle extraoculaire oblique	15.6↔	Révision de chirurgie de muscle extraoculaire
15.12.99↔	Avancement de muscle extraoculaire, autre	15.7↔	Réparation de traumatisme de muscle extraoculaire
15.13.00↔	Résection d'un seul muscle extraoculaire, SAP	15.9↔	Autres opérations de muscles et de tendons extraoculaires
15.13.10↔	Résection d'un seul muscle extraoculaire droit	16.01↔	Orbitotomie avec volet osseux
15.13.11↔	Résection d'un seul muscle extraoculaire oblique	16.02↔	Orbitotomie avec l'insertion d'implant orbitaire
15.13.99↔	Résection d'un seul muscle extraoculaire, autre	16.09↔	Autre orbitotomie
15.19.00↔	Autre opération d'un seul muscle extraoculaire avec libération temporaire du globe, SAP	16.1↔	Extraction de corps étranger pénétrant de l'oeil, SAP
15.19.10↔	Opération de renforcement de muscle oculaire, SAP	16.23.00↔	Biopsie de l'orbite et du globe oculaire, SAP
15.19.11↔	Opération de renforcement de muscle oculaire droit	16.23.11↔	Biopsie de l'orbite, chirurgicale ouverte
15.19.12↔	Opération de renforcement de muscle oculaire oblique	16.23.12↔	Biopsie de l'orbite, voie transnasale
15.19.19↔	Autre opération de renforcement de muscle oculaire	16.23.21↔	Biopsie du globe oculaire
15.19.20↔	Opération d'affaiblissement de muscle oculaire, SAP	16.23.99↔	Biopsie de l'orbite et du globe oculaire, autre
15.19.21↔	Opération d'affaiblissement de muscle oculaire droit		
15.19.22↔	Opération d'affaiblissement de muscle oculaire oblique		
15.19.29↔	Autre opération d'affaiblissement de muscle oculaire		
15.19.30↔	Myopexie de muscle oculaire droit		
15.19.40↔	Chirurgie oculomotrice		
15.19.99↔	Autre opération d'un seul muscle extraoculaire avec libération temporaire du globe, autre		
15.21.00↔	Technique d'allongement d'un seul muscle extraoculaire, SAP		
15.21.10↔	Technique d'allongement d'un seul muscle extraoculaire droit		
15.21.11↔	Technique d'allongement d'un seul muscle extraoculaire oblique		
15.21.99↔	Technique d'allongement d'un seul muscle extraoculaire, autre		

16.31↔	Ablation du contenu oculaire avec implant simultané dans l'enveloppe sclérale	18.29.12↔	Excision d'autre lésion de l'oreille externe ou du conduit auditif externe
16.39↔	Autre éviscération de globe oculaire	18.29.99↔	Excision ou destruction d'autre lésion de l'oreille externe, autre
16.41↔	Énucléation de globe oculaire avec implant simultané dans la capsule de Tenon et fixation des muscles	18.31↔	Excision radicale de lésion de l'oreille externe
16.42↔	Énucléation de globe oculaire avec autre implant simultané	18.39.12↔	Résection du pavillon, totale
16.49↔	Autre énucléation de globe oculaire	18.39.19↔	Autre résection du pavillon, autre
16.51.00↔	Exentération d'orbite avec ablation de structure adjacente, SAP	18.5↔	Correction chirurgicale d'oreille décollée
16.51.10↔	Exentération d'orbite avec ablation de structure adjacente, avec conservation de la peau palpébrale	18.6x.00↔	Reconstruction du conduit auditif externe, SAP
16.51.11↔	Exentération d'orbite avec ablation de structure adjacente, sans conservation de la peau palpébrale	18.6x.10↔	Élargissement du conduit auditif externe
16.51.99↔	Exentération d'orbite avec ablation de structure adjacente, autre	18.6x.20↔	Reconstruction du conduit auditif externe (existant)
16.52.00↔	Exentération d'orbite avec enlèvement thérapeutique d'os de l'orbite, SAP	18.6x.30↔	Construction d'un conduit auditif externe (non-existant)
16.52.10↔	Exentération d'orbite avec enlèvement thérapeutique d'os de l'orbite, avec conservation de la peau palpébrale	18.6x.99↔	Reconstruction du conduit auditif externe, autre
16.52.11↔	Exentération d'orbite avec enlèvement thérapeutique d'os de l'orbite, sans conservation de la peau palpébrale	18.71.00↔	Reconstruction du pavillon de l'oreille, SAP
16.52.99↔	Exentération d'orbite avec enlèvement thérapeutique d'os de l'orbite, autre	18.71.10↔	Reconstruction du pavillon de l'oreille, partielle, SAP
16.59.00↔	Autre exentération d'orbite, SAP	18.71.11↔	Reconstruction du pavillon de l'oreille, partielle, avec expansateur tissulaire
16.59.10↔	Autre exentération d'orbite avec conservation de la peau palpébrale	18.71.12↔	Reconstruction du pavillon de l'oreille, partielle, avec lambeau aponévrotique
16.59.11↔	Autre exentération d'orbite sans conservation de la peau palpébrale	18.71.13↔	Reconstruction du pavillon de l'oreille, partielle, avec greffe de cartilage
16.59.99↔	Autre exentération d'orbite, autre	18.71.14↔	Reconstruction du pavillon de l'oreille, partielle, avec lambeau microvasculaire
16.61.00↔	Insertion secondaire d'implant oculaire, SAP	18.71.19↔	Reconstruction du pavillon de l'oreille, partielle, autre
16.61.10↔	Insertion secondaire d'implant oculaire, greffe dermo-adipeuse	18.71.20↔	Reconstruction du pavillon de l'oreille, totale, SAP
16.61.99↔	Insertion secondaire d'implant oculaire, autre	18.71.21↔	Reconstruction du pavillon de l'oreille, totale, avec expansateur tissulaire
16.62.00↔	Révision et réinsertion d'implant oculaire, SAP	18.71.22↔	Reconstruction du pavillon de l'oreille, totale, avec lambeau aponévrotique
16.62.10↔	Révision d'implant oculaire	18.71.23↔	Reconstruction du pavillon de l'oreille, totale, avec greffe de cartilage
16.62.20↔	Remplacement d'implant oculaire et greffe dermo-adipeuse	18.71.24↔	Reconstruction du pavillon de l'oreille, totale, avec lambeau microvasculaire
16.62.29↔	Autre remplacement d'implant oculaire	18.71.29↔	Reconstruction du pavillon de l'oreille, totale, autre
16.62.99↔	Révision et réinsertion d'implant oculaire, autre	18.71.30↔	Implantation de matériel alloplastique dans la reconstruction du pavillon de l'oreille
16.63↔	Révision de cavité d'énucléation avec greffe	18.71.99↔	Reconstruction du pavillon de l'oreille, autre
16.64↔	Autre révision de cavité d'énucléation	18.72↔	Réimplantation d'oreille amputée
16.65.00↔	Greffe secondaire à une cavité orbitaire après exentération, SAP	18.79↔	Autre réparation plastique de l'oreille externe
16.65.10↔	Greffe secondaire à une cavité orbitaire après exentération, greffe dermo-adipeuse	18.9↔	Autre opération de l'oreille externe
16.65.99↔	Greffe secondaire à une cavité orbitaire après exentération, autre	19.0↔	Mobilisation de l'étrier
16.66↔	Autre révision après exentération de cavité orbitaire	19.11↔	Stapédectomie et plastie de l'étrier avec mise en place et ajustement d'une prothèse de l'étrier
16.69↔	Autres interventions secondaires après énucléation de globe oculaire	19.19.00↔	Autre stapédectomie et plastie de l'étrier, SAP
16.71↔	Ablation d'implant oculaire	19.19.10↔	Stapédectomie, avec remplacement de l'étrier par implant autologue
16.72↔	Ablation d'implant orbitaire	19.19.11↔	Stapédectomie, avec remplacement de l'étrier par implant alloplastique
16.81↔	Réparation de lésion de l'orbite	19.19.12↔	Malléostapédotomie
16.82↔	Réparation de rupture de globe oculaire	19.19.99↔	Autre stapédectomie et plastie de l'étrier, autre
16.89↔	Autre réparation de traumatisme de l'orbite ou du globe oculaire	19.21↔	Révision de stapédotomie, de stapédectomie et de plastie de l'étrier, avec remplacement de l'enclume
16.92↔	Excision de lésion de l'orbite	19.29.00↔	Autre révision de stapédotomie, de stapédectomie et de plastie de l'étrier, SAP
16.98.00↔	Autres opérations de l'orbite, SAP	19.29.10↔	Autre révision de stapédotomie et de stapédectomie avec prothèse de l'étrier
16.98.10↔	Reconstruction de l'orbite, SAP	19.29.11↔	Autre révision de stapédotomie et de stapédectomie avec prothèse de l'étrier par implant autologue
16.98.11↔	Réparation de paroi orbitaire par lambeau microvasculaire	19.29.12↔	Autre révision de stapédotomie et de stapédectomie avec prothèse de l'étrier par implant alloplastique
16.98.19↔	Autre réparation de paroi orbitaire	19.29.13↔	Autre révision de stapédectomie avec plastie de l'étrier (sans remplacement de l'enclume)
16.98.20↔	Décompression osseuse de l'orbite	19.29.99↔	Autre révision de stapédotomie, de stapédectomie et de plastie de l'étrier, autre
16.98.21↔	Résection de tissu adipeux de l'orbite	19.3↔	Autre opération de la chaîne ossiculaire
16.98.22↔	Insertion d'implant médicamenteux intraoculaire	19.4↔	Myringoplastie
16.98.23↔	Insertion d'implant médicamenteux extrabulbaire	19.52↔	Tympanoplastie de type II
16.98.24↔	Augmentation temporaire de la pression intraoculaire, opératoire	19.53↔	Tympanoplastie de type III
16.98.25↔	Ablation d'implant après opération du glaucome	19.54↔	Tympanoplastie de type IV
16.98.99↔	Autres opérations de l'orbite, autre	19.55↔	Tympanoplastie de type V
16.99↔	Autres opérations du globe oculaire	19.56.00↔	Tympanoplastie et ossiculoplastie, SAP
18.01↔	Perforation du lobe de l'oreille		
18.02↔	Incision du conduit auditif externe		
18.09↔	Autre incision de l'oreille externe		
18.21↔	Excision de fistule préauriculaire ou de sinus préauriculaire		
18.29.00↔	Excision ou destruction d'autre lésion de l'oreille externe, SAP		
18.29.01↔	Destruction de lésion de l'oreille externe ou du conduit auditif externe		

19.56.10↔	Tympanoplastie avec antrotomie, atticotomie, attico-antrotomie ou mastoïdectomie sans implantation de prothèse ou avec remplacement d'osselet par implant autologue	20.61.00↔	Fenestration (initiale) de l'oreille interne, SAP
19.56.11↔	Tympanoplastie avec antrotomie, atticotomie, attico-antrotomie ou mastoïdectomie avec greffe d'implant alloplastique, allogène ou xénogène	20.61.10↔	Fenestration de l'oreille interne, sans implantation de prothèse (procédure initiale)
19.56.20↔	Tympanoplastie avec réalisation d'une cavité d'évidement (cavité ouverte), sans implantation de prothèse ou avec remplacement d'osselet par implant autologue	20.61.99↔	Fenestration (initiale) de l'oreille interne, autre
19.56.21↔	Tympanoplastie avec réalisation d'une cavité d'évidement (cavité ouverte), avec greffe d'implant alloplastique, allogène ou xénogène	20.62.00↔	Révision de fenestration de l'oreille interne, SAP
19.56.99↔	Tympanoplastie et ossiculoplastie, autre	20.62.10↔	Révision de fenestration de l'oreille interne, sans implantation de prothèse
19.6↔	Révision de tympanoplastie	20.62.99↔	Révision de fenestration de l'oreille interne, autre
19.9x.00↔	Autre réparation de l'oreille moyenne, SAP	20.71↔	Shunt endolymphatique
19.9x.10↔	Opération microchirurgicale de l'oreille moyenne, SAP	20.72.00↔	Injection dans l'oreille interne, SAP
19.9x.11↔	Réduction d'une cavité d'évidement après excision radicale	20.72.10↔	Destruction des canaux semi-circulaires par injection
19.9x.12↔	Reconstruction de l'oreille moyenne, réimplantation / reconstruction de la paroi postérieure du conduit auditif	20.72.11↔	Destruction de l'oreille interne par injection
19.9x.13↔	Reconstruction de l'oreille moyenne	20.72.12↔	Destruction du vestibule par injection
19.9x.14↔	Fermeture de fistule mastoïdienne	20.72.13↔	Destruction par injection dans les canaux semi-circulaires, l'oreille interne et le vestibule
19.9x.19↔	Opération microchirurgicale de l'oreille moyenne, autre	20.72.14↔	Destruction du labyrinthe par injection
19.9x.99↔	Autre réparation de l'oreille moyenne, autre	20.72.99↔	Injection dans l'oreille interne, autre
20.01↔	Myringotomie avec insertion d'un drain	20.79.00↔	Autre incision, excision et destruction de l'oreille interne, SAP
20.21↔	Incision de mastoïde	20.79.10↔	Excision de lésion du labyrinthe
20.22↔	Incision de la pyramide pétreuse	20.79.11↔	Cochléosaccotomie
20.23.00↔	Incision de l'oreille moyenne, SAP	20.79.20↔	Labyrinthectomie transtympanique
20.23.10↔	Antrotomie	20.79.21↔	Labyrinthectomie transmastoidienne
20.23.11↔	Atticotomie	20.79.22↔	Destruction transtympanique du labyrinthe
20.23.12↔	Tympanotomie avec scellement de la membrane de la fenêtre ronde et/ou ovale	20.79.23↔	Destruction transmastoidienne du labyrinthe
20.23.13↔	Tympanotomie exploratoire	20.79.99↔	Autre incision, excision et destruction de l'oreille interne, autre
20.23.99↔	Incision de l'oreille moyenne, autre	20.8↔	Opération de la trompe d'Eustache
20.32.00↔	Biopsie de l'oreille moyenne et interne, SAP	20.91↔	Tympanosympathectomie
20.32.01↔	Biopsie de l'oreille moyenne	20.92↔	Révision de mastoïdectomie
20.32.02↔	Biopsie de l'oreille interne	20.93↔	Réparation de fenêtre ovale et ronde
20.32.99↔	Biopsie de l'oreille moyenne et interne, autre	20.95.00↔	Implantation d'aide auditive électromagnétique, SAP
20.41↔	Mastoïdectomie simple	20.95.10↔	Implantation ou remplacement d'aide auditive active sans interruption de la chaîne des osselets
20.42.00↔	Mastoïdectomie radicale, SAP	20.95.11↔	Implantation ou remplacement d'aide auditive active avec interruption de la chaîne des osselets
20.42.10↔	Mastoïdectomie, avec libération du canal fascial, sans décompression du nerf	20.95.99↔	Implantation d'aide auditive électromagnétique, autre
20.42.11↔	Mastoïdectomie, avec libération du canal fascial, avec décompression du nerf	20.96↔	Autre implantation ou remplacement de prothèse cochléaire, SAP
20.42.20↔	Mastoïdectomie, résection subtotale de l'os pétreux (pétresectomie subtotale), SAP	20.97↔	Implantation ou remplacement de prothèse cochléaire, à un seul canal
20.42.21↔	Mastoïdectomie, résection subtotale de l'os pétreux (pétresectomie subtotale), sans oblitération	20.98↔	Implantation ou remplacement de prothèse cochléaire, aux canaux multiples
20.42.22↔	Mastoïdectomie, résection subtotale de l'os pétreux (pétresectomie subtotale), avec oblitération de tissus adipeux	20.99.00↔	Autres opérations de l'oreille moyenne et interne, SAP
20.42.23↔	Mastoïdectomie, résection subtotale de l'os pétreux (pétresectomie subtotale), avec oblitération de tissus musculaires	20.99.10↔	Implantation d'ancrages osseux dans l'os pétreux, l'oreille moyenne ou interne
20.42.24↔	Mastoïdectomie, résection subtotale de l'os pétreux (pétresectomie subtotale), avec oblitération de tissus adipeux et musculaires	20.99.20↔	Fermeture de fistule labyrinthique
20.42.30↔	Mastoïdectomie, résection partielle de l'os pétreux, SAP	20.99.30↔	Enlèvement d'implant cochléaire ou d'aide auditive implantable
20.42.31↔	Mastoïdectomie, résection partielle de l'os pétreux, sans oblitération	20.99.99↔	Autres opérations de l'oreille moyenne et interne, autre
20.42.32↔	Mastoïdectomie, résection partielle de l'os pétreux, avec oblitération de tissus adipeux	21.04↔	Contrôle d'épistaxis, par ligature d'artères ethmoïdales
20.42.33↔	Mastoïdectomie, résection partielle de l'os pétreux, avec oblitération de tissus musculaires	21.05↔	Contrôle d'épistaxis, par ligature (transantrale) d'artère maxillaire
20.42.34↔	Mastoïdectomie, résection partielle de l'os pétreux, avec oblitération de tissus adipeux et musculaires	21.06↔	Contrôle d'épistaxis, par ligature d'artère carotide externe
20.42.99↔	Mastoïdectomie radicale, autre	21.07↔	Contrôle d'épistaxis, par excision de muqueuse nasale et greffe cutanée de septum et de la paroi latérale du nez
20.49↔	Autre mastoïdectomie	21.09.10↔	Contrôle d'épistaxis, par ligature d'artère sphéno-palatine
20.51.00↔	Excision de lésion de l'oreille moyenne, SAP	21.1↔	Incision du nez
20.51.10↔	Excision de lésion de la cavité tympanique	21.31.10↔	Excision locale de lésion intranasale, par abord intranasal
20.51.11↔	Excision de lésion de l'apex pyramidal	21.31.12↔	Destruction de lésion intranasale
20.51.12↔	Excision de lésion de la base de l'oreille	21.32↔	Excision et destruction locale d'autre lésion du nez
20.51.99↔	Excision de lésion de l'oreille moyenne, autre	21.4x.00↔	Résection du nez, SAP
20.59↔	Autre excision de l'oreille moyenne	21.4x.12↔	Résection du nez, partielle
		21.4x.22↔	Résection du nez, subtotale
		21.4x.32↔	Résection du nez, totale
		21.4x.99↔	Résection du nez, autre
		21.5↔	Résection submuqueuse du septum nasal
		21.61↔	Cautérisation turbinaire par diathermie ou cryochirurgie
		21.62↔	Fracture d'os turbiné
		21.69.00↔	Autre turbinectomie, SAP
		21.69.10↔	Turbinotomie et ablation des extrémités postérieures
		21.69.11↔	Résection submuqueuse (turbinoplastie)
		21.69.12↔	Autres opérations du cornet nasal inférieur
		21.69.99↔	Autre turbinectomie, autre

21.72↔	Réduction ouverte de fracture du nez	22.61↔	Excision de lésion du sinus maxillaire, abord selon Caldwell-Luc
21.82↔	Fermeture de fistule du nez	22.62.00↔	Excision de lésion du sinus maxillaire, par autre abord, SAP
21.83.00↔	Reconstruction totale du nez, SAP	22.62.10↔	Excision de lésion du sinus maxillaire, par voie endoscopique, SAP
21.83.10↔	Septorhinoplastie avec correction de cartilage ou d'os, avec transplant autologue local	22.62.11↔	Résection de la paroi médiale du sinus maxillaire, par voie endonasale
21.83.11↔	Septorhinoplastie avec correction de cartilage ou d'os, avec transplant autologue distal ou transplant allogène ou xénogène	22.62.19↔	Excision de lésion du sinus maxillaire, par voie endoscopique, autre
21.83.12↔	Septorhinoplastie avec correction d'os et de cartilage	22.62.20↔	Excision de lésion du sinus maxillaire, chirurgicale ouverte, SAP
21.83.20↔	Reconstruction totale du nez, avec implantation de matériel alloplastique	22.62.21↔	Résection de la paroi médiale du sinus maxillaire, chirurgicale ouverte
21.83.99↔	Reconstruction totale du nez, autre	22.62.29↔	Excision de lésion du sinus maxillaire, chirurgicale ouverte, autre
21.84↔	Révision de rhinoplastie	22.62.99↔	Excision de lésion du sinus maxillaire, par autre abord, autre
21.85↔	Rhinoplastie d'augmentation	22.63.00↔	Ethmoïdectomie, SAP
21.86.00↔	Rhinoplastie limitée, SAP	22.63.10↔	Ethmoïdectomie, abord externe
21.86.10↔	Rhinoplastie limitée, nez externe	22.63.11↔	Ethmoïdectomie par voie intranasale ou transmaxillaire
21.86.11↔	Rhinoplastie avec lambeau local ou distal	22.63.99↔	Ethmoïdectomie, autre
21.86.99↔	Rhinoplastie limitée, autre	22.64↔	Sphénoïdectomie
21.87↔	Autre rhinoplastie	22.71↔	Fermeture de fistule de sinus nasal
21.88.00↔	Autre septoplastie, SAP	22.79.00↔	Réparation de sinus nasal, SAP
21.88.10↔	Septoplastie, doublure	22.79.10↔	Réparation de l'os frontal
21.88.11↔	Septoplastie, réparation de perforation du septum nasal avec lambeau muqueux de glissement	22.79.11↔	Réparation ou cranialisation de paroi de sinus frontal
21.88.12↔	Septoplastie, correction sans résection	22.79.19↔	Autre réparation de sinus nasal
21.88.13↔	Septoplastie, correction avec résection	22.9x.00↔	Autres opérations de sinus nasal, SAP
21.88.14↔	Septoplastie, réparation de septum nasal avec transplant autologue local (plastie d'échange)	22.9x.10↔	Autres opérations de sinus maxillaire
21.88.15↔	Septoplastie, réparation de septum nasal avec transplant autologue distal ou transplant allogène ou xénogène	22.9x.11↔	Autres opérations de sinus ethmoïdal et sphénoïdal
21.88.99↔	Autre septoplastie, autre	22.9x.12↔	Autre opération de sinus frontal
21.89↔	Autre réparation et opération plastique du nez	22.9x.13↔	Désinfection du sinus ethmoïdal et d'un/plusieurs autres sinus nasaux
21.91↔	Lyse d'adhérences du nez	22.9x.14↔	Sphéno-ethmoïdectomie
21.99.00↔	Autre opération du nez, SAP	22.9x.20↔	Opération radicale de plusieurs sinus nasaux
21.99.10↔	Résection unilatérale d'atrésie des choanes, transnasale, par endoscopie	22.9x.21↔	Opération radicale de plusieurs sinus nasaux, avec invasion de la fosse ptérygopalatine
21.99.20↔	Résection bilatérale d'atrésie des choanes, transnasale, par endoscopie	22.9x.22↔	Opération radicale de plusieurs sinus nasaux, par voie intranasale, avec curetage d'abcès
21.99.99↔	Autre opération du nez, autre	22.9x.23↔	Opération radicale de plusieurs sinus nasaux, par voie intranasale, avec exposition de la base du crâne
22.01.00↔	Ponction de sinus nasal pour aspiration ou lavage, SAP	22.9x.24↔	Opération radicale de plusieurs sinus nasaux, par voie intranasale, avec ablation partielle de la lame papyracée ou incision de la périorbite
22.01.10↔	Ponction de sinus nasal pour aspiration ou lavage, ponction de sinus maxillaire	22.9x.25↔	Opération radicale de plusieurs sinus nasaux, abords intranasal et externe combinés
22.01.11↔	Ponction de sinus frontal (selon Beck)	22.9x.29↔	Opération de plusieurs sinus nasaux, autre
22.01.99↔	Ponction de sinus nasal pour aspiration ou lavage, autre	22.9x.99↔	Autres opérations de sinus nasaux, autre
22.02↔	Aspiration ou lavage de sinus nasal par orifice naturel	23.01‡↔	Extraction d'une dent de lait
22.2x.00↔	Antrotomie intranasale, SAP	23.09‡↔	Extraction d'une autre dent
22.2x.10↔	Infundibulotomie sans fenestration de l'antre maxillaire	23.11‡↔	Extraction de racine dentaire résiduelle
22.2x.11↔	Infundibulotomie avec fenestration de l'antre maxillaire	23.19‡↔	Autre extraction dentaire chirurgicale
22.2x.20↔	Antrotomie intranasale par dilatation de ballonnet, SAP	23.2‡↔	Restauration de dent par obturation
22.2x.21↔	Antrotomie intranasale par dilatation de ballonnet, sinus sphénoïdal	23.3‡↔	Restauration de dent par inlay
22.2x.22↔	Antrotomie intranasale par dilatation de ballonnet, sinus frontal	23.41‡↔	Scellement de couronne dentaire
22.2x.23↔	Antrotomie intranasale par dilatation de ballonnet, sinus maxillaire	23.42‡↔	Insertion de bridge fixe
22.2x.28↔	Antrotomie intranasale par dilatation de ballonnet, plusieurs sinus nasaux	23.5x.00‡↔	Implantation de dent, SAP
22.2x.29↔	Antrotomie intranasale par dilatation de ballonnet, autre	23.5x.10‡↔	Implantation dentaire endo-osseuse
22.2x.99↔	Antrotomie intranasale, autre	23.5x.11‡↔	Implantation dentaire sous-périostée
22.31↔	Antrotomie maxillaire radicale	23.5x.12‡↔	Implantation dentaire, réimplantation ou transplantation de dent
22.41.00↔	Sinusotomie frontale, SAP	23.5x.99‡↔	Implantation de dent, autre
22.41.10↔	Sinusotomie frontale, abord externe	23.6↔	Implantation de prothèse dentaire
22.41.11↔	Sinusotomie frontale, par voie intranasale	23.70‡↔	Traitement du canal radiculaire, SAP
22.41.12↔	Sinusotomie frontale, pose d'un drain médian	23.71‡↔	Traitement du canal radiculaire avec irrigation
22.41.99↔	Sinusotomie frontale, autre	24.0↔	Incision de gencive ou d'os alvéolaire
22.42.00↔	Sinusectomie frontale, SAP	24.11.00↔	Biopsie de la gencive, SAP
22.42.10↔	Chirurgie ostéoplastique de sinus frontal avec oblitération	24.11.20↔	Biopsie ouverte (par incision) de la gencive
22.42.11↔	Chirurgie ostéoplastique de sinus frontal sans oblitération	24.11.99↔	Biopsie de la gencive, autre
22.42.99↔	Sinusectomie frontale, autre	24.12.00↔	Biopsie d'alvéole dentaire, SAP
22.50↔	Sinusotomie, SAP	24.12.20↔	Biopsie ouverte (par incision) d'alvéole dentaire
22.51↔	Ethmoïdotomie	24.12.99↔	Biopsie d'alvéole dentaire, autre
22.52↔	Sphénoïdotomie	24.2x.00↔	Gingivoplastie, SAP
22.53↔	Incision de plusieurs sinus nasaux	24.2x.10↔	Gingivoplastie avec greffe ou implant
22.60↔	Sinusectomie, SAP	24.2x.99↔	Gingivoplastie, autre
		24.31↔	Excision de lésion ou de tissu de la gencive

24.4x.00↔	Excision de lésion dentaire d'un maxillaire, SAP	25.2x.54↔	Pelviglossomandibulectomie, reconstruction avec greffon libre microvascularisé et anastomosé
24.4x.10↔	Excision de lésion dentaire d'un maxillaire par ouverture de l'antra maxillaire ou du plancher nasal	25.2x.59↔	Pelviglossomandibulectomie, avec autre reconstruction
24.4x.11↔	Excision de lésion dentaire d'un maxillaire avec représentation du nerf	25.3x.00↔	Glossectomie totale, SAP
24.4x.99↔	Excision de lésion dentaire d'un maxillaire, autre	25.3x.09↔	Glossectomie totale, autre
24.5x.00↔	Alvéoloplastie, SAP	25.3x.10↔	Glossectomie totale, par voie transorale, SAP
24.5x.10↔	Alvéoloplastie avec greffe	25.3x.11↔	Glossectomie totale, par voie transorale, sans reconstruction
24.5x.99↔	Alvéoloplastie, autre	25.3x.12↔	Glossectomie totale, par voie transorale, reconstruction avec lambeau muqueux local
24.7↔	Application de matériel orthodontique	25.3x.13↔	Glossectomie totale, par voie transorale, reconstruction avec lambeau myocutané
24.91.00↔	Extension ou approfondissement du sillon buccolabial ou lingual, SAP	25.3x.14↔	Glossectomie totale, par voie transorale, reconstruction avec greffon libre microvascularisé et anastomosé
24.91.10↔	Plastie vestibulaire	25.3x.19↔	Glossectomie totale, par voie transorale, autre reconstruction
24.91.11↔	Abaissement du plancher buccal	25.3x.20↔	Glossectomie totale, par voie transmandibulaire, SAP
24.91.99↔	Extension ou approfondissement du sillon buccolabial ou lingual, autre	25.3x.21↔	Glossectomie totale, par voie transmandibulaire, sans reconstruction
24.99.00↔	Autres opérations sur les dents, SAP	25.3x.22↔	Glossectomie totale, par voie transmandibulaire, reconstruction avec lambeau muqueux local
24.99.10↔	Libération d'implant endo-osseux avec pose d'une entretoise	25.3x.23↔	Glossectomie totale, par voie transmandibulaire, reconstruction avec lambeau myocutané
24.99.11↔	Stabilisation d'une dent	25.3x.24↔	Glossectomie totale, par voie transmandibulaire, reconstruction avec greffon libre microvascularisé et anastomosé
24.99.20↔	Reconstruction de maxillaire par emploi d'un distracteur intraoral	25.3x.29↔	Glossectomie totale, par voie transmandibulaire, autre reconstruction
24.99.99↔	Autres opérations sur les dents, autre	25.3x.30↔	Pelviglossectomie totale, par voie transorale, SAP
25.02↔	Biopsie ouverte de la langue	25.3x.31↔	Pelviglossectomie totale, par voie transorale, sans reconstruction
25.1↔	Excision ou destruction de lésion ou tissu de la langue	25.3x.32↔	Pelviglossectomie totale, par voie transorale, reconstruction avec lambeau muqueux local
25.2x.00↔	Glossectomie partielle, SAP	25.3x.33↔	Pelviglossectomie totale, par voie transorale, reconstruction avec lambeau myocutané
25.2x.09↔	Glossectomie partielle, autre	25.3x.34↔	Pelviglossectomie totale, par voie transorale, reconstruction avec greffon libre microvascularisé et anastomosé
25.2x.10↔	Glossectomie partielle, par voie transorale, SAP	25.3x.39↔	Pelviglossectomie totale, par voie transorale, autre reconstruction
25.2x.11↔	Glossectomie partielle, par voie transorale, sans reconstruction	25.3x.40↔	Pelviglossectomie totale, par voie transmandibulaire, SAP
25.2x.12↔	Glossectomie partielle, par voie transorale, reconstruction avec lambeau muqueux local	25.3x.41↔	Pelviglossectomie totale, par voie transmandibulaire, sans reconstruction
25.2x.13↔	Glossectomie partielle, par voie transorale, reconstruction avec lambeau myocutané	25.3x.42↔	Pelviglossectomie totale, par voie transmandibulaire, reconstruction avec lambeau muqueux local
25.2x.14↔	Glossectomie partielle, par voie transorale, reconstruction avec greffon libre microvascularisé et anastomosé	25.3x.43↔	Pelviglossectomie totale, par voie mandibulaire, reconstruction avec lambeau myocutané
25.2x.19↔	Glossectomie partielle, par voie transorale, autre reconstruction	25.3x.44↔	Pelviglossectomie totale, par voie transmandibulaire, reconstruction avec greffon libre microvascularisé et anastomosé
25.2x.20↔	Glossectomie partielle, par voie transmandibulaire, SAP	25.3x.49↔	Pelviglossectomie totale, par voie transmandibulaire, autre reconstruction
25.2x.21↔	Glossectomie partielle, par voie transmandibulaire, sans reconstruction	25.3x.50↔	Pelviglossomandibulectomie totale, SAP
25.2x.22↔	Glossectomie partielle, par voie transmandibulaire, reconstruction avec lambeau muqueux local	25.3x.51↔	Pelviglossomandibulectomie totale, sans reconstruction
25.2x.23↔	Glossectomie partielle, par voie transmandibulaire, reconstruction avec lambeau myocutané	25.3x.52↔	Pelviglossomandibulectomie totale, reconstruction avec lambeau muqueux local
25.2x.24↔	Glossectomie partielle, par voie transmandibulaire, reconstruction avec greffon libre microvascularisé et anastomosé	25.3x.53↔	Pelviglossomandibulectomie totale, reconstruction avec lambeau myocutané
25.2x.29↔	Glossectomie partielle, par voie transmandibulaire, autre reconstruction	25.3x.54↔	Pelviglossomandibulectomie totale, reconstruction avec greffon libre microvascularisé et anastomosé
25.2x.30↔	Pelviglossectomie, par voie transorale, SAP	25.3x.59↔	Pelviglossomandibulectomie totale, avec autre reconstruction
25.2x.31↔	Pelviglossectomie, par voie transorale, sans reconstruction	25.4x.00↔	Glossectomie radicale, SAP
25.2x.32↔	Pelviglossectomie, par voie transorale, reconstruction avec lambeau muqueux local	25.4x.10↔	Glossectomie radicale, par voie transorale, SAP
25.2x.33↔	Pelviglossectomie, par voie transorale, reconstruction avec lambeau myocutané	25.4x.11↔	Glossectomie radicale, par voie transorale, sans reconstruction
25.2x.34↔	Pelviglossectomie, par voie transorale, reconstruction avec greffon libre microvascularisé et anastomosé	25.4x.12↔	Glossectomie radicale, par voie transorale, reconstruction avec lambeau muqueux local
25.2x.39↔	Pelviglossectomie, par voie transorale, autre reconstruction	25.4x.13↔	Glossectomie radicale, par voie transorale, reconstruction avec lambeau myocutané
25.2x.40↔	Pelviglossectomie, par voie transmandibulaire, SAP	25.4x.14↔	Glossectomie radicale, par voie transorale, reconstruction avec greffon libre microvascularisé et anastomosé
25.2x.41↔	Pelviglossectomie, par voie transmandibulaire, sans reconstruction	25.4x.19↔	Glossectomie radicale, par voie transorale, autre reconstruction
25.2x.42↔	Pelviglossectomie, par voie transmandibulaire, reconstruction avec lambeau muqueux local	25.4x.20↔	Glossectomie radicale, par voie transmandibulaire, SAP
25.2x.43↔	Pelviglossectomie, par voie transmandibulaire, reconstruction avec lambeau myocutané	25.4x.21↔	Glossectomie radicale, par voie transmandibulaire, sans reconstruction
25.2x.44↔	Pelviglossectomie, par voie transmandibulaire, reconstruction avec greffon libre microvascularisé et anastomosé	25.4x.22↔	Glossectomie radicale, par voie transmandibulaire, reconstruction avec lambeau muqueux local
25.2x.49↔	Pelviglossectomie, par voie transmandibulaire, autre reconstruction		
25.2x.50↔	Pelviglossomandibulectomie, SAP		
25.2x.51↔	Pelviglossomandibulectomie, sans reconstruction		
25.2x.52↔	Pelviglossomandibulectomie, reconstruction avec lambeau muqueux local		
25.2x.53↔	Pelviglossomandibulectomie, reconstruction avec lambeau myocutané		

25.4x.23↔	Glossectomie radicale, par voie transmandibulaire, reconstruction avec lambeau myocutané	26.49.11↔	Transplantation de l'ouverture du canal salivaire
25.4x.24↔	Glossectomie radicale, par voie transmandibulaire, reconstruction avec greffon libre microvascularisé et anastomosé	26.49.12↔	Transposition d'ouverture du canal salivaire
25.4x.29↔	Glossectomie radicale, par voie transmandibulaire, autre reconstruction	26.49.99↔	Autre réparation et opération plastique de canal ou de glande salivaire, autre
25.4x.30↔	Pelviglossectomie radicale, par voie transorale, SAP	26.99.00↔	Autres opérations de canal ou de glande salivaire, SAP
25.4x.31↔	Pelviglossectomie radicale, par voie transorale, sans reconstruction	26.99.10↔	Section du canal parotidien (canal de Stenon)
25.4x.32↔	Pelviglossectomie radicale, par voie transorale, reconstruction avec lambeau muqueux local	26.99.20↔	Sialendoscopie interventionnelle, SAP
25.4x.33↔	Pelviglossectomie radicale, par voie transorale, reconstruction avec lambeau myocutané	26.99.21↔	Sialendoscopie interventionnelle avec dilatation
25.4x.34↔	Pelviglossectomie radicale, par voie transorale, reconstruction avec greffon libre microvascularisé et anastomosé	26.99.22↔	Sialendoscopie interventionnelle avec extraction de corps étranger ou de calcul
25.4x.39↔	Pelviglossectomie radicale, par voie transorale, autre reconstruction	26.99.23↔	Sialendoscopie interventionnelle avec lithotripsie intraductale et extraction de fragments
25.4x.40↔	Pelviglossectomie radicale, par voie transmandibulaire, SAP	26.99.24↔	Sialendoscopie interventionnelle avec fragmentation au laser
25.4x.41↔	Pelviglossectomie radicale, par voie transmandibulaire, sans reconstruction	26.99.29↔	Sialendoscopie interventionnelle, autre
25.4x.42↔	Pelviglossectomie radicale, par voie transmandibulaire, reconstruction avec lambeau muqueux local	26.99.99↔	Autres opérations de canal ou de glande salivaire, autre
25.4x.43↔	Pelviglossectomie radicale, par voie transmandibulaire, reconstruction avec lambeau myocutané	27.0‡↔	Drainage de la face et du plancher buccal
25.4x.44↔	Pelviglossectomie radicale, par voie transmandibulaire, reconstruction avec greffon libre microvascularisé et anastomosé	27.1↔	Incision du palais
25.4x.49↔	Pelviglossectomie radicale, par voie transmandibulaire, autre reconstruction	27.21.00↔	Biopsie du palais osseux, SAP
25.4x.50↔	Pelviglossomandibulectomie radicale, SAP	27.21.20↔	Biopsie ouverte (par incision) du palais osseux
25.4x.51↔	Pelviglossomandibulectomie radicale, sans reconstruction	27.21.99↔	Biopsie du palais osseux, autre
25.4x.52↔	Pelviglossomandibulectomie radicale, reconstruction avec lambeau muqueux local	27.22.00↔	Biopsie de la lèvre et du voile du palais, SAP
25.4x.53↔	Pelviglossomandibulectomie radicale, reconstruction avec lambeau myocutané	27.22.20↔	Biopsie ouverte (par incision) de la lèvre et du voile du palais
25.4x.54↔	Pelviglossomandibulectomie radicale, reconstruction avec greffon libre microvascularisé et anastomosé	27.22.99↔	Biopsie de la lèvre et du voile du palais, autre
25.4x.59↔	Pelviglossomandibulectomie radicale, avec autre reconstruction	27.23.00↔	Biopsie de la lèvre, SAP
25.4x.99↔	Glossectomie radicale, autre	27.23.99↔	Biopsie de la lèvre, autre
25.59.00↔	Autres réparations et opérations plastiques de la langue, SAP	27.24.00↔	Biopsie de la bouche, structure non précisée, SAP
25.59.10↔	Reconstruction de la langue, SAP	27.24.20↔	Biopsie ouverte (par incision) de la muqueuse de la joue, du plancher buccal et d'autres structures de la cavité buccale
25.59.11↔	Plastie de réduction de la langue	27.24.99↔	Biopsie de la bouche, structure non précisée, autre
25.59.99↔	Autres réparations et opérations plastiques de la langue, autre	27.31.00↔	Excision ou destruction locale de lésion ou de tissu du palais osseux, SAP
25.92↔	Frénectomie de la langue	27.31.10↔	Excision locale de lésion ou de tissu du palais osseux
25.93↔	Lyse d'adhérences de la langue	27.31.20↔	Excision partielle de lésion ou de tissu du palais osseux
25.94↔	Autre glossotomie	27.31.30↔	Destruction de lésion ou de tissu du palais osseux
26.12↔	Biopsie ouverte de glande ou de canal salivaire	27.31.99↔	Excision ou destruction locale de lésion ou de tissu du palais osseux, autre
26.21↔	Marsupialisation de kyste de glande salivaire	27.32.00↔	Excision ou destruction large de lésion ou de tissu du palais osseux, SAP
26.29.00↔	Autre excision de lésion de glande salivaire, SAP	27.32.10↔	Extirpation totale transorale de lésion ou de tissu du palais osseux
26.29.10↔	Destruction de glande salivaire, SAP	27.32.11↔	Excision radicale transmandibulaire [résection en bloc] de lésion ou de tissu du palais osseux
26.29.99↔	Autre excision de lésion de glande salivaire, autre	27.32.12↔	Excision radicale transfaciale [résection en bloc] de lésion ou de tissu du palais osseux
26.30↔	Sialoadénectomie, SAP	27.32.99↔	Excision ou destruction large de lésion ou de tissu du palais osseux, autre
26.31.00↔	Sialoadénectomie partielle, SAP	27.42↔	Excision large de lésion de la lèvre
26.31.10↔	Parotidectomie partielle, sans monitoring facial peropératoire	27.43.00↔	Autre excision de lésion ou de tissu de la lèvre, SAP
26.31.11↔	Parotidectomie partielle, avec monitoring facial peropératoire	27.43.10↔	Autre excision de lésion ou de tissu de la lèvre, excision locale
26.31.99↔	Sialoadénectomie partielle, autre	27.43.99↔	Autre excision de lésion ou de tissu de la lèvre, autre
26.32.00↔	Sialoadénectomie totale, SAP	27.44.00↔	Excision radicale de lésion de la lèvre, SAP
26.32.10↔	Parotidectomie totale avec conservation du nerf facial, sans monitoring facial peropératoire	27.44.11↔	Excision radicale de lésion cutanée de la lèvre, sans greffe ou transposition de peau
26.32.11↔	Parotidectomie totale avec conservation du nerf facial, avec monitoring facial peropératoire	27.44.20↔	Excision radicale de lésion cutanée de la lèvre, avec greffe ou transposition de peau
26.32.20↔	Parotidectomie totale avec résection et réparation du nerf facial	27.44.99↔	Excision radicale de lésion de la lèvre, autre
26.32.30↔	Résection totale de la glande sous-mandibulaire	27.49.00↔	Autre excision de la bouche, SAP
26.32.99↔	Sialoadénectomie totale, autre	27.49.10↔	Excision de la joue
26.41.00↔	Suture de lacération de glande salivaire, SAP	27.49.11↔	Excision du plancher buccal
26.41.10↔	Suture de lacération de canal salivaire	27.49.99↔	Autre excision de la bouche, autre
26.41.99↔	Suture de lacération de glande salivaire, autre	27.53↔	Fermeture de fistule de la cavité buccale
26.42↔	Fermeture de fistule salivaire	27.54.00↔	Réparation de fente labiale (congénitale), SAP
26.49.00↔	Autre réparation et opération plastique de canal ou de glande salivaire, SAP	27.54.10↔	Chéiloplastie de fente labiale (congénitale)
26.49.10↔	Fistulisation de glande salivaire	27.54.11↔	Opération secondaire de fente labiale (congénitale)
		27.54.99↔	Réparation de fente labiale (congénitale), autre
		27.55.00↔	Grefe de peau totale de la lèvre et de la bouche, SAP
		27.55.10↔	Grefe de peau totale de la lèvre et de la bouche, non étendue
		27.55.20↔	Grefe de peau totale de la lèvre et de la bouche, étendue
		27.55.99↔	Grefe de peau totale de la lèvre et de la bouche, autre
		27.56.10↔	Grefe de peau d'épaisseur partielle de la lèvre et de la bouche, non étendue

27.56.20↔	Grefe de peau d'épaisseur partielle de la lèvre et de la bouche, étendue	28.2x.99↔	Amygdalectomie, sans excision de végétations adénoïdes, autre
27.56.30↔	Hétéogrefe de peau à la lèvre, non étendue	28.3x.00↔	Amygdalectomie, avec excision de végétations adénoïdes, SAP
27.56.40↔	Hétéogrefe de peau à la lèvre, étendue	28.3x.10↔	Résection partielle d'amygdale [amygdalotomie], avec excision de végétations adénoïdes
27.56.50↔	Homogrefe de peau à la lèvre, non étendue	28.3x.11↔	Amygdalectomie totale, avec excision de végétations adénoïdes
27.56.60↔	Homogrefe de peau à la lèvre, étendue	28.3x.12↔	Amygdalectomie pour abcès amygdalien, avec excision de végétations adénoïdes
27.56.99↔	Autre greffe de peau de la lèvre et de la bouche, autre	28.3x.99↔	Amygdalectomie, avec excision de végétations adénoïdes, autre
27.57.10↔	Attachement de greffon libre microvascularisé et anastomosé à la lèvre et à la bouche	28.4↔	Excision de restes amygdaliens
27.57.11↔	Attachement de lambeau pédiculé à la lèvre et à la bouche	28.5x.00↔	Excision d'amygdale linguale, SAP
27.57.99↔	Attachement de lambeau pédiculé ou libre à la lèvre et à la bouche, autre	28.5x.10↔	Excision d'amygdale linguale, par voie transorale
27.58↔	Révision de lambeau pédiculé ou libre ou de greffe de peau libre à la lèvre et à la bouche	28.5x.11↔	Excision d'amygdale linguale, par pharyngotomie
27.59.00↔	Autre réparation plastique de la lèvre et de la bouche, SAP	28.5x.99↔	Excision d'amygdale linguale, autre
27.59.10↔	Grefe de peau régénérative temporaire à la lèvre, non étendue	28.6↔	Excision de végétations adénoïdes, sans amygdalectomie
27.59.11↔	Grefe de peau régénérative temporaire à la lèvre, étendue	28.7x.00↔	Contrôle d'hémorragie après excision de végétations adénoïdes et amygdalectomie, SAP
27.59.20↔	Couverture non étendue de tissu mou par des kératinocytes obtenus en culture, lèvre	28.7x.10↔	Contrôle d'hémorragie après amygdalectomie
27.59.21↔	Couverture étendue de tissu mou par des kératinocytes obtenus en culture, lèvre	28.7x.11↔	Contrôle d'hémorragie après excision de végétations adénoïdes
27.59.30↔	Couverture temporaire, non étendue, de tissu mou par plusieurs techniques combinées, lèvre	28.7x.99↔	Contrôle d'hémorragie après excision de végétations adénoïdes et amygdalectomie, autre
27.59.31↔	Couverture temporaire, étendue, de tissu mou par plusieurs techniques combinées, lèvre	28.91↔	Ablation de corps étranger de l'amygdale et des végétations adénoïdes par incision
27.59.40↔	Autre réparation plastique de la lèvre et de la bouche avec attachement de greffon libre microvascularisé et anastomosé	28.92↔	Excision de lésion des amygdales et des végétations adénoïdes
27.59.41↔	Autre réparation plastique de la lèvre et de la bouche avec lambeau pédiculé distal	28.99↔	Autres opérations des amygdales et des végétations adénoïdes
27.59.50↔	Section de pédicule de lambeau après plastie cutanée de la lèvre	29.0↔	Pharyngotomie
27.59.60↔	Insertion d'expansur tissulaire au niveau de la lèvre	29.12.00↔	Biopsie du pharynx, SAP
27.59.99↔	Autre réparation plastique de la lèvre et de la bouche, autre	29.12.20↔	Biopsie ouverte de l'hypopharynx
27.61↔	Suture de lacération du palais	29.12.30↔	Biopsie ouverte du rhinopharynx
27.62.00↔	Correction de fente palatine, SAP	29.12.99↔	Biopsie du pharynx, autre
27.62.10↔	Réparation plastique primaire du palais osseux, sans greffe osseuse	29.2x.00↔	Excision de kyste branchiogène ou de vestige de fente branchiale, SAP
27.62.11↔	Réparation plastique primaire du palais osseux, avec greffe osseuse	29.2x.10↔	Excision de kyste latéral du cou
27.62.12↔	Réparation plastique primaire du voile du palais	29.2x.11↔	Excision de kyste branchiogène ou de vestige de fente branchiale, intervention secondaire
27.62.20↔	Réparation plastique secondaire du palais osseux, sans greffe osseuse	29.2x.20↔	Opération de vestiges de conduit branchial, SAP
27.62.21↔	Réparation plastique secondaire du palais osseux, avec greffe osseuse	29.2x.21↔	Opération de vestiges de conduit branchial, intervention secondaire
27.62.22↔	Réparation plastique secondaire du voile du palais	29.2x.99↔	Excision de kyste branchiogène ou de vestige de fente branchiale, autre
27.62.99↔	Correction de fente palatine, autre	29.31↔	Myotomie crico-pharyngienne
27.63.00↔	Révision de réparation de fente palatine, SAP	29.32.00↔	Diverticulectomie pharyngienne, SAP
27.63.10↔	Révision de réparation de fente palatine par maxilloplastie	29.32.10↔	Diverticulostomie endoscopique, traitement de diverticule de Zenker
27.63.11↔	Révision de réparation de fente palatine par maxilloplastie et ostéoplastie	29.32.11↔	Diverticulectomie, excision de diverticule de Zenker
27.63.20↔	Révision de réparation de fente palatine, opération secondaire de fente maxillaire	29.32.99↔	Diverticulectomie pharyngienne, autre
27.63.99↔	Révision de réparation de fente palatine, autre	29.33.00↔	Pharyngectomie (partielle), SAP
27.64↔	Insertion d'implant palatin	29.33.10↔	Pharyngectomie partielle, sans reconstruction
27.69.00↔	Autre réparation plastique du palais, SAP	29.33.11↔	Pharyngectomie partielle, reconstruction par lambeau pédiculé régional ou distal
27.69.10↔	Réparation plastique du voile du palais	29.33.12↔	Pharyngectomie partielle, reconstruction avec greffon libre microvascularisé et anastomosé
27.69.11↔	Réparation plastique du palais osseux	29.33.20↔	Pharyngectomie totale, reconstruction par lambeau pédiculé régional ou distal
27.69.99↔	Autre réparation plastique du palais, autre	29.33.21↔	Pharyngectomie totale, reconstruction avec greffon libre microvascularisé et anastomosé, greffon intestinal libre ou anastomose œso-gastrique
27.71↔	Incision de la luette	29.33.99↔	Pharyngectomie (partielle), autre
27.72↔	Excision de la luette	29.39↔	Autre excision ou destruction de lésion ou de tissu du pharynx
27.73↔	Réparation de la luette	29.4x.00↔	Réparation plastique du pharynx, SAP
27.79↔	Autres opérations de la luette	29.4x.10↔	Réparation plastique du pharynx, avec lambeau muqueux local ou cutané libre
27.92↔	Incision de la bouche, structure non précisée	29.4x.11↔	Réparation plastique du pharynx, avec lambeau pédiculé myocutané
27.99↔	Autres opérations de la cavité buccale	29.4x.12↔	Réparation plastique du pharynx, avec greffon microvascularisé et anastomosé, greffon intestinal ou anastomose œso-gastrique
28.0↔	Incision et drainage de structures amygdaliennes et périamygdaliennes	29.4x.99↔	Réparation plastique du pharynx, autre
28.2x.00↔	Amygdalectomie, sans excision de végétations adénoïdes [adénoïdectomie], SAP	29.51↔	Suture de lacération du pharynx
28.2x.10↔	Résection partielle d'amygdale, sans excision de végétations adénoïdes	29.52↔	Fermeture de fistule de fente branchiale
28.2x.11↔	Amygdalectomie totale, sans excision de végétations adénoïdes	29.53↔	Fermeture d'autre fistule du pharynx
28.2x.12↔	Amygdalectomie pour abcès amygdalien	29.54↔	Lyse d'adhérences pharyngiennes
		29.59↔	Autre réparation du pharynx

29.92↔	Section du nerf glossopharyngien	30.4x.22↔	Laryngectomie radicale avec pharyngectomie et résection thyroïdienne, reconstruction avec greffon non vascularisé
29.99↔	Autre opération du pharynx	30.4x.23↔	Laryngectomie radicale avec pharyngectomie et résection thyroïdienne, reconstruction avec lambeau pédiculé régional
30.01↔	Marsupialisation de kyste du larynx	30.4x.24↔	Laryngectomie radicale avec pharyngectomie et résection thyroïdienne, reconstruction avec lambeau pédiculé
30.09.00↔	Autre excision ou destruction de lésion ou de tissu du larynx, SAP	30.4x.25↔	Laryngectomie radicale avec pharyngectomie et résection thyroïdienne, reconstruction avec greffon libre microvascularisé et anastomosé
30.09.10↔	Excision ou destruction de lésion ou de tissu du larynx, sans thyroïdectomie	30.4x.26↔	Laryngectomie radicale avec pharyngectomie et résection thyroïdienne, reconstruction avec greffon intestinal libre
30.09.11↔	Décortication / stripping de corde vocale, sans thyroïdectomie	30.4x.27↔	Laryngectomie radicale avec pharyngectomie et résection thyroïdienne, reconstruction par anastomose œso-gastrique
30.09.20↔	Excision ou destruction de lésion ou de tissu du larynx par thyroïdectomie	30.4x.29↔	Laryngectomie radicale avec pharyngectomie et résection thyroïdienne, autre reconstruction
30.09.21↔	Décortication / stripping de corde vocale par thyroïdectomie	30.4x.99↔	Laryngectomie radicale, autre
30.09.99↔	Autre excision ou destruction de lésion ou de tissu du larynx, autre	31.1‡↔	Trachéostomie temporaire
30.1x.00↔	Hémilaryngectomie, SAP	31.21‡↔	Trachéostomie médiastinale
30.1x.10↔	Hémilaryngectomie supraglottique, par voie horizontale	31.29‡↔	Autre trachéostomie permanente
30.1x.11↔	Hémilaryngectomie supraglottique, avec résection de la base de la langue	31.3↔	Autre incision du larynx et de la trachée
30.1x.99↔	Hémilaryngectomie, autre	31.45↔	Biopsie ouverte de larynx ou de la trachée
30.21↔	Épiglottectomie	31.61↔	Suture de lacération du larynx
30.22.00↔	Cordectomie, SAP	31.62↔	Fermeture de fistule du larynx
30.22.10↔	Cordectomie endolaryngée	31.63↔	Révision de laryngostomie
30.22.11↔	Cordectomie par thyroïdectomie	31.64↔	Réparation de fracture laryngée
30.22.99↔	Cordectomie, autre	31.69.00↔	Autre réparation du larynx, SAP
30.29.00↔	Autre laryngectomie partielle, SAP	31.69.10↔	Laryngoplastie, SAP
30.29.10↔	Crico-hyoïdo-épiglottopexie (CHEP)	31.69.11↔	Médialisation de laryngoplastie, SAP
30.29.11↔	Cricohyoïdopexie (CHP)	31.69.12↔	Médialisation de laryngoplastie, thyroplastie de type I
30.29.20↔	Résection laryngo-pharyngée partielle	31.69.14↔	Médialisation de laryngoplastie, par voie externe
30.29.21↔	Laryngectomie partielle frontale (Huet)	31.69.20↔	Plastie d'élargissement de la glotte (endolaryngée)
30.29.22↔	Laryngectomie partielle frontolatérale (Leroux-Robert)	31.69.30↔	Crico-thyroïdopexie
30.29.30↔	Aryténoïdectomie	31.69.31↔	Arythénoïdopexie
30.29.99↔	Autre laryngectomie partielle, autre	31.69.40↔	Construction / révision de néoglotte
30.3x.00↔	Laryngectomie complète, SAP	31.69.41↔	Réparation du larynx
30.3x.10↔	Laryngectomie complète, sans reconstruction	31.69.42↔	Réparation de corde vocale
30.3x.11↔	Laryngectomie complète, reconstruction avec lambeau muqueux local	31.69.99↔	Autre réparation du larynx, autre
30.3x.12↔	Laryngectomie complète, reconstruction avec greffon non vascularisé	31.71↔	Suture de lacération de la trachée
30.3x.13↔	Laryngectomie complète, reconstruction avec lambeau pédiculé régional	31.72↔	Fermeture de fistule externe de la trachée
30.3x.14↔	Laryngectomie complète, reconstruction avec lambeau pédiculé distal	31.73↔	Fermeture d'autre fistule de la trachée
30.3x.15↔	Laryngectomie complète, reconstruction avec greffon libre microvascularisé et anastomosé	31.75↔	Reconstruction de trachée et construction de larynx artificiel
30.3x.16↔	Laryngectomie complète, reconstruction avec greffon intestinal libre	31.79.00↔	Autre réparation ou opération plastique de la trachée, SAP
30.3x.17↔	Laryngectomie complète, reconstruction par anastomose œso-gastrique	31.79.10‡↔	Plastie d'élargissement d'une trachéostomie
30.3x.19↔	Laryngectomie complète, autre reconstruction	31.79.11↔	Réparation par greffe de trachée
30.3x.99↔	Laryngectomie complète, autre	31.79.12↔	Trachéopexie
30.4x.00↔	Laryngectomie radicale, SAP	31.79.13↔	Anastomose termino-terminale de la trachée (après rupture)
30.4x.10↔	Laryngectomie radicale avec pharyngectomie, sans reconstruction	31.79.14↔	Résection crico-trachéale
30.4x.11↔	Laryngectomie radicale avec pharyngectomie, reconstruction avec lambeau muqueux local	31.79.15↔	Autre réparation ou opération plastique de la trachée lors de sténose trachéale
30.4x.12↔	Laryngectomie radicale avec pharyngectomie, reconstruction avec greffon non vascularisé	31.79.99↔	Autre réparation ou opération plastique de la trachée, autre
30.4x.13↔	Laryngectomie radicale avec pharyngectomie, reconstruction avec lambeau pédiculé régional	31.91↔	Section de nerf laryngé
30.4x.14↔	Laryngectomie radicale avec pharyngectomie, reconstruction avec lambeau pédiculé	31.92↔	Lyse d'adhérences de trachée et de larynx
30.4x.15↔	Laryngectomie radicale avec pharyngectomie, reconstruction avec greffon libre microvascularisé et anastomosé	31.98↔	Autres opérations du larynx
30.4x.16↔	Laryngectomie radicale avec pharyngectomie, reconstruction avec greffon intestinal libre	31.99.00↔	Autres opérations de la trachée, SAP
30.4x.17↔	Laryngectomie radicale avec pharyngectomie, reconstruction par anastomose œso-gastrique	31.99.99↔	Autres opérations de la trachée, autre
30.4x.19↔	Laryngectomie radicale avec pharyngectomie, autre reconstruction	32.09.00↔	Autre excision ou destruction de lésion ou de tissu de bronche, SAP
30.4x.20↔	Laryngectomie radicale avec pharyngectomie et résection thyroïdienne, sans reconstruction	32.09.10↔	Autre excision ou destruction locale de lésion ou de tissu de bronche, par thoracotomie
30.4x.21↔	Laryngectomie radicale avec pharyngectomie et résection thyroïdienne, reconstruction avec lambeau muqueux local	32.09.20↔	Autre excision ou destruction locale de lésion ou de tissu de bronche, par thoracoscopie
		32.09.99↔	Autre excision ou destruction de lésion ou de tissu de bronche, autre
		32.1x.00‡↔	Autre résection de bronche, SAP
		32.1x.10↔	Autre excision de bronche, résection de bifurcation bronchique
		32.1x.20↔	Autre excision de bronche, révision d'insuffisance du moignon bronchique
		32.1x.99‡↔	Autre résection de bronche, autre
		32.20↔	Excision de lésion ou de tissu du poumon par voie thoracoscopique
		32.21↔	Plicature de bulles d'emphysème

32.22↔	Réduction chirurgicale du volume pulmonaire	32.50↔	Pneumectomie par voie thoroscopique
32.23↔	Excision ouverte de lésion ou de tissu du poumon	32.51.00↔	Pneumectomie, chirurgicale ouverte, SAP
32.24‡↔	Excision percutanée de lésion ou de tissu du poumon	32.51.10↔	Pneumectomie, chirurgicale ouverte, sans dissection radicale des ganglions, SAP
32.25↔	Ablation thoroscopique de lésion ou de tissu du poumon	32.51.11↔	Pneumectomie, chirurgicale ouverte, sans dissection radicale des ganglions, sans élargissement par bronchoplastie ou angioplastie
32.26↔	Excision autre et non spécifiée de lésion ou de tissu du poumon	32.51.12↔	Pneumectomie, chirurgicale ouverte, sans dissection radicale des ganglions, avec élargissement par bronchoplastie
32.29↔	Autre excision ou destruction locale de lésion ou de tissu de poumon	32.51.13↔	Pneumectomie, chirurgicale ouverte, sans dissection radicale des ganglions, avec élargissement par angioplastie
32.30↔	Résection pulmonaire segmentaire anatomique par voie thoroscopique	32.51.14↔	Pneumectomie, chirurgicale ouverte, sans dissection radicale des ganglions, avec élargissement par bronchoplastie, avec élargissement par angioplastie
32.39↔	Résection pulmonaire segmentaire anatomique autre et non spécifiée	32.51.19↔	Pneumectomie, chirurgicale ouverte, sans dissection radicale des ganglions, autre
32.41.00↔	Lobectomie pulmonaire par voie thoroscopique, SAP	32.51.20↔	Pneumectomie, chirurgicale ouverte, avec dissection radicale des ganglions, SAP
32.41.10↔	Lobectomie pulmonaire par voie thoroscopique, sans mention de dissection radicale des ganglions, SAP	32.51.21↔	Pneumectomie, chirurgicale ouverte, avec dissection radicale des ganglions, sans élargissement par bronchoplastie ou angioplastie
32.41.11↔	Lobectomie pulmonaire par voie thoroscopique, sans mention de dissection radicale des ganglions, sans élargissement par bronchoplastie ou angioplastie	32.51.22↔	Pneumectomie, chirurgicale ouverte, avec dissection radicale des ganglions, avec élargissement par bronchoplastie
32.41.12↔	Lobectomie pulmonaire par voie thoroscopique, sans mention de dissection radicale des ganglions, avec élargissement par bronchoplastie	32.51.23↔	Pneumectomie, chirurgicale ouverte, avec dissection radicale des ganglions, avec élargissement par angioplastie
32.41.13↔	Lobectomie pulmonaire par voie thoroscopique, sans mention de dissection radicale des ganglions, avec élargissement par angioplastie	32.51.24↔	Pneumectomie, chirurgicale ouverte, avec dissection radicale des ganglions, avec élargissement par bronchoplastie, avec élargissement par angioplastie
32.41.14↔	Lobectomie pulmonaire par voie thoroscopique, sans mention de dissection radicale des ganglions, avec élargissement par bronchoplastie et angioplastie	32.51.29↔	Pneumectomie, chirurgicale ouverte, avec dissection radicale des ganglions, autre
32.41.19↔	Lobectomie pulmonaire par voie thoroscopique, sans mention de dissection radicale des ganglions, autre	32.51.31↔	Pneumectomie, chirurgicale ouverte, avec élargissement
32.41.20↔	Lobectomie pulmonaire par voie thoroscopique, avec dissection radicale des ganglions	32.51.99↔	Pneumectomie, chirurgicale ouverte, autre
32.41.99↔	Lobectomie pulmonaire par voie thoroscopique, autre	32.59↔	Pneumectomie autre et non spécifiée
32.42.00↔	Lobectomie pulmonaire chirurgicale ouverte, SAP	32.6↔	Dissection thoracique radicale
32.42.10↔	Lobectomie pulmonaire chirurgicale ouverte, sans dissection radicale des ganglions, SAP	32.9‡↔	Autre résection pulmonaire
32.42.11↔	Lobectomie pulmonaire chirurgicale ouverte, sans dissection radicale des ganglions, sans élargissement par bronchoplastie ou angioplastie	33.20↔	Biopsie pulmonaire par voie thoroscopique
32.42.12↔	Lobectomie pulmonaire chirurgicale ouverte, sans dissection radicale des ganglions, avec élargissement par bronchoplastie	33.24.10‡↔	Trachéo-bronchoscopie (flexible) (rigide) avec brossage pour prélèvement de sécrétions ou d'autres échantillons
32.42.13↔	Lobectomie pulmonaire chirurgicale ouverte, sans dissection radicale des ganglions, avec élargissement par angioplastie	33.24.11‡↔	Trachéo-bronchoscopie (flexible) (rigide) avec lavage broncho-alvéolaire
32.42.14↔	Lobectomie pulmonaire chirurgicale ouverte, sans dissection radicale des ganglions, avec élargissement par bronchoplastie ainsi que par angioplastie	33.24.12‡↔	Trachéo-bronchoscopie (flexible) (rigide) avec brossage pour prélèvement cytologique
32.42.19↔	Lobectomie pulmonaire chirurgicale ouverte, sans dissection radicale des ganglions, autre	33.24.13‡↔	Trachéo-bronchoscopie (flexible) (rigide) avec biopsie (excisionnelle)
32.42.20↔	Lobectomie pulmonaire chirurgicale ouverte, avec dissection radicale des ganglions, SAP	33.24.14‡↔	Trachéo-bronchoscopie (flexible) (rigide) avec aspiration transbronchique à l'aiguille
32.42.21↔	Lobectomie pulmonaire chirurgicale ouverte, avec dissection radicale des ganglions, sans élargissement par bronchoplastie ou angioplastie	33.24.16‡↔	Trachéo-bronchoscopie avec cryobiopsie
32.42.22↔	Lobectomie pulmonaire chirurgicale ouverte, avec dissection radicale des ganglions, avec élargissement par bronchoplastie	33.25↔	Biopsie bronchique ouverte
32.42.23↔	Lobectomie pulmonaire chirurgicale ouverte, avec dissection radicale des ganglions, avec élargissement par angioplastie	33.26.00‡↔	Biopsie pulmonaire fermée [percutanée] [à l'aiguille], SAP
32.42.24↔	Lobectomie pulmonaire chirurgicale ouverte avec dissection radicale des ganglions, avec élargissement par bronchoplastie ainsi que par angioplastie	33.26.11‡↔	Biopsie pulmonaire transthoracique (TTL), avec aspiration à l'aiguille fine
32.42.29↔	Lobectomie pulmonaire chirurgicale ouverte, avec dissection radicale des ganglions, autre	33.26.12‡↔	Biopsie pulmonaire transthoracique (TTL), biopsie au trocart, sans marquage du site par un clip
32.42.30↔	Lobectomie pulmonaire avec élargissement	33.26.13‡↔	Biopsie pulmonaire transthoracique (TTL), biopsie au trocart, avec marquage du site par un clip
32.42.40↔	Lobectomie pulmonaire, bilobectomie, SAP	33.26.99‡↔	Biopsie pulmonaire fermée [percutanée] [à l'aiguille], autre
32.42.41↔	Lobectomie pulmonaire, bilobectomie, sans élargissement par bronchoplastie ou angioplastie	33.27‡↔	Biopsie pulmonaire fermée par endoscopie
32.42.42↔	Lobectomie pulmonaire, bilobectomie, avec élargissement par bronchoplastie	33.28↔	Biopsie de poumon à ciel ouvert
32.42.43↔	Lobectomie pulmonaire, bilobectomie, avec élargissement par angioplastie	33.31↔	Destruction du nerf phrénique pour collapsothérapie du poumon
32.42.44↔	Lobectomie pulmonaire, bilobectomie, avec élargissement par bronchoplastie et angioplastie	33.33↔	Pneumopéritoine pour collapsus du poumon
32.42.49↔	Lobectomie pulmonaire, bilobectomie, autre	33.34.10↔	Thoracoplastie partielle
32.42.99↔	Lobectomie pulmonaire chirurgicale ouverte, autre	33.34.20↔	Thoracoplastie complète
32.49↔	Autre lobectomie pulmonaire	33.34.99↔	Thoracoplastie, autre
		33.39↔	Autre collapsothérapie chirurgicale de poumon
		33.41↔	Suture de lacération de bronche
		33.42↔	Fermeture de fistule bronchique
		33.43↔	Suture de lacération pulmonaire
		33.50↔	Transplantation pulmonaire, SAP
		33.51↔	Transplantation pulmonaire unilatérale
		33.52↔	Transplantation pulmonaire bilatérale
		33.53↔	Retransplantation pulmonaire durant la même hospitalisation
		33.6x.00↔	Transplantation combinée coeur-poumons, SAP

33.6x.10↔	Re transplantation combinée coeur-poumons durant la même hospitalisation	33.91.22‡↔	Dilatation bronchique, endoscopique, avec insertion ou remplacement de stent / endoprothèse (stentgraft) métallique
33.6x.99↔	Transplantation combinée coeur-poumons, autre	33.91.23‡↔	Dilatation bronchique, endoscopique, avec insertion ou remplacement de stent / endoprothèse (stentgraft) hybride/dynamique
33.71.11‡↔	Insertion de valve(s) bronchique(s) par endoscopie, une valve	33.91.29‡↔	Dilatation bronchique, endoscopique, avec insertion ou remplacement de stent / endoprothèse (stentgraft), autre
33.71.12‡↔	Insertion de valve(s) bronchique(s) par endoscopie, deux valves	33.92↔	Ligature de bronche
33.71.13‡↔	Insertion de valve(s) bronchique(s) par endoscopie, trois valves	34.02↔	Thoracotomie exploratrice
33.71.14‡↔	Insertion de valve(s) bronchique(s) par endoscopie, quatre valves	34.03↔	Réouverture de thoracotomie
33.71.16‡↔	Insertion de valve(s) bronchique(s) par endoscopie, cinq valves	34.04‡↔	Drainage pleural (par insertion de cathéter intercostal)
33.71.17‡↔	Insertion de valve(s) bronchique(s) par endoscopie, six valves	34.05‡↔	Création d'un shunt pleuropéritonéal
33.71.18‡↔	Insertion de valve(s) bronchique(s) par endoscopie, sept valves	34.06↔	Drainage de la cavité pleurale par voie thoroscopique
33.71.1a‡↔	Insertion de valve(s) bronchique(s) par endoscopie, huit valves	34.09.10‡↔	Autre incision de la plèvre, lyse d'adhérences du poumon et de la paroi thoracique
33.71.1b‡↔	Insertion de valve(s) bronchique(s) par endoscopie, neuf valves	34.1↔	Incision du médiastin
33.71.1c‡↔	Insertion de valve(s) bronchique(s) par endoscopie, dix valves ou plus	34.20↔	Biopsie de la plèvre par voie thoroscopique
33.71.21‡↔	Remplacement de valve(s) bronchique(s) par endoscopie, une valve	34.21.00↔	Thoracoscopie transpleurale, SAP
33.71.22‡↔	Remplacement de valve(s) bronchique(s) par endoscopie, deux valves	34.21.10↔	Thoracoscopie transpleurale, première intervention
33.71.23‡↔	Remplacement de valve(s) bronchique(s) par endoscopie, trois valves	34.21.20↔	Thoracoscopie transpleurale, réintervention
33.71.24‡↔	Remplacement de valve(s) bronchique(s) par endoscopie, quatre valves	34.21.99↔	Thoracoscopie transpleurale, autre
33.71.26‡↔	Remplacement de valve(s) bronchique(s) par endoscopie, cinq valves	34.22↔	Médiastinoscopie
33.71.27‡↔	Remplacement de valve(s) bronchique(s) par endoscopie, six valves	34.23.20↔	Biopsie ouverte de la paroi thoracique
33.71.28‡↔	Remplacement de valve(s) bronchique(s) par endoscopie, sept valves	34.26↔	Biopsie du médiastin, à ciel ouvert
33.71.2a‡↔	Remplacement de valve(s) bronchique(s) par endoscopie, huit valves	34.27.00↔	Biopsie du diaphragme, SAP
33.71.2b‡↔	Remplacement de valve(s) bronchique(s) par endoscopie, neuf valves	34.27.20↔	Biopsie ouverte du diaphragme
33.71.2c‡↔	Remplacement de valve(s) bronchique(s) par endoscopie, dix valves ou plus	34.27.99↔	Biopsie du diaphragme, autre
33.72.00‡↔	Insertion ou remplacement de coil(s) dans les bronches ou le poumon par endoscopie, SAP	34.3x.00↔	Excision ou destruction de lésion ou de tissu du médiastin, SAP
33.72.09‡↔	Insertion ou remplacement de coil(s) dans les bronches ou le poumon par endoscopie, autre	34.3x.10↔	Excision de lésion ou de tissu du médiastin
33.72.11‡↔	Insertion de coil(s) dans les bronches ou le poumon par endoscopie, de 1 à 2 coils	34.3x.20↔	Résection de lésion ou de tissu du médiastin, SAP
33.72.12‡↔	Insertion de coil(s) dans les bronches ou le poumon par endoscopie, de 3 à 4 coils	34.3x.21↔	Résection de lésion ou de tissu du médiastin, sans résection d'organe médiastinal
33.72.13‡↔	Insertion de coil(s) dans les bronches ou le poumon par endoscopie, de 5 à 6 coils	34.3x.22↔	Résection de lésion ou de tissu du médiastin, avec résection du poumon ou de la paroi thoracique
33.72.14‡↔	Insertion de coil(s) dans les bronches ou le poumon par endoscopie, de 7 à 8 coils	34.3x.23↔	Résection de lésion ou de tissu du médiastin, avec résection partielle du péricarde
33.72.15‡↔	Insertion de coil(s) dans les bronches ou le poumon par endoscopie, de 9 à 10 coils	34.3x.24↔	Résection de lésion ou de tissu du médiastin, avec endoprothèse vasculaire
33.72.16‡↔	Insertion de coil(s) dans les bronches ou le poumon par endoscopie, de 11 à 12 coils	34.3x.25↔	Résection de lésion ou de tissu du médiastin, avec résection pulmonaire et endoprothèse vasculaire
33.72.17‡↔	Insertion de coil(s) dans les bronches ou le poumon par endoscopie, de 13 à 14 coils	34.3x.26↔	Résection de lésion ou de tissu du médiastin, avec résection pulmonaire et résection partielle du péricarde
33.72.18‡↔	Insertion de coil(s) dans les bronches ou le poumon par endoscopie, de 15 à 16 coils	34.3x.27↔	Résection de lésion ou de tissu du médiastin, avec résection partielle du péricarde et endoprothèse vasculaire
33.72.1a‡↔	Insertion de coil(s) dans les bronches ou le poumon par endoscopie, 17 coils ou plus	34.3x.28↔	Résection de lésion ou de tissu du médiastin, avec résection partielle du poumon et du péricarde et endoprothèse vasculaire
33.79.00‡↔	Insertion endoscopique d'autre dispositif ou substance bronchique, SAP	34.3x.29↔	Résection de lésion ou de tissu du médiastin, autre
33.79.09‡↔	Insertion d'autre dispositif ou substance bronchique par endoscopie, autre	34.3x.30↔	Destruction de lésion ou de tissu du médiastin
33.79.10‡↔	Insertion endoscopique de substance pour réduction de volume pulmonaire, SAP	34.3x.99↔	Excision ou destruction de lésion ou de tissu du médiastin, autre
33.79.11‡↔	Insertion endoscopique de gel pour réduction biologique de volume pulmonaire	34.4x.00↔	Excision ou destruction de lésion de la paroi thoracique, SAP
33.79.19‡↔	Insertion endoscopique de substance pour réduction de volume pulmonaire, autre	34.4x.10↔	Excision de lésion de la paroi thoracique
33.91.20‡↔	Dilatation bronchique, endoscopique, avec insertion ou remplacement de stent / endoprothèse (stentgraft), SAP	34.4x.20↔	Résection partielle de lésion de la paroi thoracique, SAP
33.91.21‡↔	Dilatation bronchique, endoscopique, avec insertion ou remplacement de stent / endoprothèse (stentgraft) en plastique	34.4x.21↔	Résection partielle de lésion de la paroi thoracique, sans réparation
		34.4x.22↔	Résection partielle de lésion de la paroi thoracique, avec réparation
		34.4x.30↔	Résection de lésion de la paroi thoracique, résection complète du sternum, SAP
		34.4x.31↔	Résection de lésion de la paroi thoracique, résection complète du sternum, sans réparation
		34.4x.32↔	Résection de lésion de la paroi thoracique, résection complète du sternum, avec réparation
		34.4x.40↔	Destruction de lésion de la paroi thoracique
		34.4x.99↔	Excision ou destruction de lésion de la paroi thoracique, autre
		34.51.00↔	Pleurectomie et décortication pulmonaire chirurgicale ouverte, SAP
		34.51.11↔	Pleurectomie radicale et décortication du poumon et de la paroi thoracique, sans résection du péricarde ou du diaphragme, chirurgicale ouverte
		34.51.12↔	Pleurectomie radicale et décortication du poumon et de la paroi thoracique, avec résection du péricarde, chirurgicale ouverte

34.51.13↔	Pleurectomie radicale et décortication du poumon et de la paroi thoracique, avec résection du diaphragme, chirurgicale ouverte	34.82↔	Suture d'une déchirure du diaphragme
34.51.14↔	Pleurectomie radicale et décortication du poumon et de la paroi thoracique, avec résection du péricarde ainsi que du diaphragme, chirurgicale ouverte	34.83↔	Fermeture de fistule trans-diaphragmatique
34.51.15↔	Pleurectomie partielle et décortication, chirurgicale ouverte	34.84↔	Autre réparation du diaphragme
34.51.16↔	Pleurectomie subtotale et décortication, chirurgicale ouverte	34.85↔	Implantation d'un stimulateur diaphragmatique
34.51.99↔	Pleurectomie et décortication pulmonaire chirurgicale ouverte, autre	34.89.00↔	Autres opérations du diaphragme, SAP
34.52.00↔	Pleurectomie et décortication pulmonaire, thoroscopique, SAP	34.89.10↔	Autres opérations du diaphragme, incision du diaphragme
34.52.11↔	Pleurectomie radicale et décortication du poumon et de la paroi thoracique, sans résection du péricarde ou du diaphragme, thoroscopique	34.89.99↔	Autres opérations du diaphragme, autre
34.52.12↔	Pleurectomie radicale et décortication du poumon et de la paroi thoracique, avec résection du péricarde, thoroscopique	34.92.00‡↔	Injection intrapleurale, SAP
34.52.13↔	Pleurectomie radicale et décortication du poumon et de la paroi thoracique, avec résection du diaphragme, thoroscopique	34.92.21‡↔	Injection intrapleurale, pleurodèse
34.52.14↔	Pleurectomie radicale et décortication du poumon et de la paroi thoracique, avec résection du péricarde ainsi que du diaphragme, thoroscopique	34.92.22‡↔	Pleurodèse chimique
34.52.15↔	Pleurectomie partielle et décortication pulmonaire, thoroscopique	34.92.99‡↔	Injection intrapleurale, autre
34.52.16↔	Pleurectomie subtotale et décortication pulmonaire, thoroscopique	34.93↔	Réparation de la plèvre
34.52.99↔	Pleurectomie et décortication pulmonaire, thoroscopique, autre	34.99.00↔	Autres opérations du thorax, SAP
34.59.10↔	Autre excision de la plèvre, pleurectomie sous thoracoscopie	34.99.10↔	Prélèvement de cartilage costal pour greffe
34.59.20↔	Autre excision de la plèvre, pleurectomie chirurgicale ouverte	34.99.99↔	Autres opérations du thorax, autre
34.6x.00↔	Pleurodèse, SAP	35.31↔	Opérations de muscle papillaire
34.6x.11↔	Pleurodèse chirurgicale ouverte, sans décortication	35.32↔	Opérations de cordages tendineux
34.6x.12↔	Pleurodèse chirurgicale ouverte, avec décortication	35.34↔	Infundibulectomie
34.6x.13↔	Pleurodèse chirurgicale ouverte, par poudrage	35.35.00↔	Opération de trabécules cardiaques, SAP
34.6x.19↔	Pleurodèse chirurgicale ouverte, autre	35.35.09↔	Opération de trabécules cardiaques, autre
34.6x.20↔	Pleurodèse sous thoracoscopie, SAP	35.35.10↔	Résection fibreuse ou musculaire sous-valvulaire de la valve aortique
34.6x.21↔	Pleurodèse sous thoracoscopie, sans décortication	35.36.00↔	Résection supra-valvulaire, valve cardiaque, SAP
34.6x.22↔	Pleurodèse sous thoracoscopie, avec décortication	35.36.09↔	Résection supra-valvulaire, valve cardiaque, autre
34.6x.23↔	Pleurodèse sous thoracoscopie, par poudrage	35.36.11↔	Résection supra-valvulaire, valve aortique
34.6x.29↔	Pleurodèse sous thoracoscopie, autre	35.36.21↔	Résection supra-valvulaire, valve pulmonaire
34.6x.99↔	Pleurodèse, autre	35.39↔	Opérations des structures adjacentes aux valves cardiaques, autre
34.71↔	Suture de laceration de la paroi thoracique	35.41.00↔	Élargissement de communication interauriculaire existante, SAP
34.72↔	Fermeture de thoracostomie	35.41.10↔	Élargissement de communication interauriculaire existante, technique à ciel ouvert
34.73↔	Fermeture d'autres fistules thoraciques	35.41.20↔	Élargissement de communication interauriculaire existante, technique fermée
34.74↔	Réparation des déformations thoraciques	35.41.99↔	Élargissement de communication interauriculaire existante, autre
34.79.00↔	Autre réparation de la paroi thoracique, SAP	35.42.00↔	Création de communication septale intracardiaque, SAP
34.79.10↔	Autre réparation de la paroi thoracique, fermeture secondaire de thoracotomie, SAP	35.42.10↔	Création de communication septale intracardiaque, technique à ciel ouvert
34.79.11↔	Autre réparation de la paroi thoracique, fermeture secondaire de thoracotomie, par fil	35.42.20↔	Création de communication septale intracardiaque, technique fermée
34.79.12↔	Autre réparation de la paroi thoracique, fermeture secondaire de thoracotomie, par plaque	35.42.99↔	Création de communication septale intracardiaque, autre
34.79.19↔	Autre réparation de la paroi thoracique, fermeture secondaire de thoracotomie, autre	35.43.00↔	Élargissement de communication interventriculaire existante, SAP
34.79.20↔	Autre réparation chirurgicale ouverte de la paroi thoracique, stabilisation, SAP	35.43.10↔	Élargissement de communication interventriculaire existante, technique à ciel ouvert
34.79.21↔	Autre réparation chirurgicale ouverte de la paroi thoracique, stabilisation, par fil	35.43.20↔	Élargissement de communication interventriculaire existante, technique fermée
34.79.22↔	Autre réparation chirurgicale ouverte de la paroi thoracique, stabilisation, par plaque	35.43.99↔	Élargissement de communication interventriculaire existante, autre
34.79.29↔	Autre réparation chirurgicale ouverte de la paroi thoracique, stabilisation, autre	35.50↔	Réparation de communication septale intracardiaque non précisée, avec prothèse
34.79.30↔	Autre réparation de la paroi thoracique, réduction ouverte de fracture sternale, SAP	35.51↔	Réparation de communication interauriculaire avec prothèse, technique ouverte
34.79.31↔	Autre réparation de la paroi thoracique, réduction ouverte de fracture sternale, par fil	35.53↔	Réparation de communication interventriculaire avec prothèse, par voie ouverte
34.79.32↔	Autre réparation de la paroi thoracique, réduction ouverte de fracture sternale, par plaque	35.54↔	Réparation de défaut des coussinets endocardiques (canal AV), avec prothèse
34.79.39↔	Autre réparation de la paroi thoracique, réduction ouverte de fracture sternale, autre	35.55↔	Réparation de communication interventriculaire avec prothèse, fermée
34.79.40↔	Autre réparation de la paroi thoracique, plastie et greffe osseuses	35.60↔	Réparation de communication septale intracardiaque non précisée, avec greffe de tissu
34.79.99↔	Autre réparation de la paroi thoracique, autre	35.61↔	Réparation de communication interauriculaire, avec greffe de tissu
34.81↔	Excision de lésion ou de tissu du diaphragme	35.62↔	Réparation de communication interventriculaire avec greffe de tissu
		35.63↔	Réparation de défauts des coussinets endocardiques (canal AV), avec greffe de tissu
		35.70↔	Autre réparation non précisée de communication septale intracardiaque, non précisée
		35.71↔	Autre réparation non précisée de communication interauriculaire
		35.72.00↔	Réparation de communication interventriculaire, SAP
		35.72.10↔	Fermeture de communication interventriculaire acquise

35.72.99↔	Réparation de communication interventriculaire, autre	35.b9↔	Dilatation de valve, autres
35.73↔	Autre réparation non précisée de défaut des coussinets indocardiennes (canal AV)	35.c1.00↔	Reconstruction des cuspidés de la valve aortique, SAP
35.81↔	Correction totale de la tétralogie de Fallot	35.c1.09↔	Reconstruction des cuspidés de la valve aortique, autres
35.82↔	Correction de retour (connexion) veineux pulmonaire anormal total	35.c1.11↔	Reconstruction des cuspidés de la valve aortique, avec sternotomie totale comme voie d'abord
35.83↔	Correction totale de tronc artériel commun (truncus arteriosus)	35.c1.12↔	Valvuloplastie de la valve aortique avec thoracotomie mini-invasive (sternotomie partielle supérieure, thoracotomie latérale) comme voie d'abord
35.84↔	Correction totale de transposition de gros vaisseaux, NCA	35.c2.00↔	Reconstruction des cuspidés de la valve mitrale, SAP
35.85↔	Intervention de Norwood de type I	35.c2.09↔	Reconstruction des cuspidés de la valve mitrale, autres
35.91↔	Transposition (détournement) interauriculaire du retour veineux	35.c2.11↔	Reconstruction des cuspidés de la valve mitrale, avec sternotomie totale comme voie d'abord
35.92↔	Création de conduit entre ventricule droit et artère pulmonaire	35.c2.12↔	Reconstruction des cuspidés de la valve mitrale, avec thoracotomie mini-invasive (sternotomie partielle supérieure, thoracotomie latérale) comme voie d'abord
35.93↔	Création de conduit entre ventricule gauche et aorte	35.c2.13↔	Reconstruction des cuspidés de la valve mitrale, par voie endovasculaire
35.94↔	Création de conduit entre oreillette et artère pulmonaire	35.c2.14↔	Reconstruction des cuspidés de la valve mitrale, guidée par cathéter, par voie transapicale
35.95↔	Révision d'opération correctrice du coeur	35.c3.00↔	Reconstruction des cuspidés de la valve pulmonaire, SAP
35.98.00↔	Autres opérations des septa du coeur, SAP	35.c3.09↔	Reconstruction des cuspidés de la valve pulmonaire, autres
35.98.10↔	Fermeture transluminale percutanée de communication interauriculaire, SAP	35.c3.11↔	Reconstruction des cuspidés de la valve pulmonaire, avec sternotomie totale comme voie d'abord
35.98.11↔	Fermeture transluminale percutanée de communication interauriculaire (un dispositif de fermeture)	35.c3.12↔	Reconstruction des cuspidés de la valve pulmonaire, avec thoracotomie mini-invasive (sternotomie partielle supérieure, thoracotomie latérale) comme voie d'abord
35.98.12↔	Fermeture transluminale percutanée de communication interauriculaire (plus d'un dispositif de fermeture)	35.c3.13↔	Reconstruction des cuspidés de la valve pulmonaire, par voie endovasculaire
35.98.19↔	Fermeture transluminale percutanée de communication interauriculaire, autre	35.c3.14↔	Reconstruction des cuspidés de la valve pulmonaire, guidée par cathéter, par voie transapicale
35.98.30↔	Fermeture transluminale percutanée de communication interventriculaire	35.c4.00↔	Reconstruction des cuspidés de la valve tricuspide, SAP
35.98.99↔	Autres opérations des septa du coeur, autre	35.c4.09↔	Reconstruction des cuspidés de la valve tricuspide, autres
35.99↔	Autres opérations des valves du coeur	35.c4.11↔	Reconstruction des cuspidés de la valve tricuspide, avec sternotomie totale comme voie d'abord
35.a1.00↔	Valvulotomie de la valve aortique, SAP	35.c4.12↔	Reconstruction des cuspidés de la valve tricuspide, avec thoracotomie mini-invasive (sternotomie partielle supérieure, thoracotomie latérale) comme voie d'abord
35.a1.09↔	Valvulotomie de la valve aortique, autres	35.c4.13↔	Reconstruction des cuspidés de la valve tricuspide, par voie endovasculaire
35.a1.11↔	Valvulotomie de la valve aortique avec sternotomie totale comme voie d'abord	35.c4.14↔	Reconstruction des cuspidés de la valve tricuspide, guidée par cathéter, par voie transapicale
35.a1.12↔	Valvulotomie de la valve aortique avec thoracotomie mini-invasive (sternotomie partielle supérieure, thoracotomie latérale) comme voie d'abord	35.d1.00↔	Annuloplastie de la valve aortique, SAP
35.a1.13↔	Valvulotomie de la valve aortique, par voie endovasculaire	35.d1.09↔	Annuloplastie de la valve aortique, autre
35.a1.14↔	Valvulotomie de la valve aortique, guidée par cathéter, par voie transapicale	35.d1.11↔	Annuloplastie de la valve aortique avec sternotomie totale comme voie d'abord
35.a2.00↔	Valvulotomie de la valve mitrale, SAP	35.d1.12↔	Annuloplastie de la valve aortique avec thoracotomie mini-invasive (sternotomie partielle supérieure, thoracotomie latérale) comme voie d'abord
35.a2.09↔	Valvulotomie de la valve mitrale, autres	35.d1.13↔	Annuloplastie de la valve aortique, par voie endovasculaire
35.a2.11↔	Valvulotomie de la valve mitrale avec sternotomie totale comme voie d'abord	35.d1.14↔	Annuloplastie de la valve aortique, guidée par cathéter, par voie transapicale
35.a2.12↔	Valvulotomie de la valve mitrale avec thoracotomie mini-invasive (sternotomie partielle supérieure, thoracotomie latérale) comme voie d'abord	35.d2.00↔	Annuloplastie de la valve mitrale, SAP
35.a2.13↔	Valvulotomie de la valve mitrale, par voie endovasculaire	35.d2.09↔	Annuloplastie de la valve mitrale, autre
35.a2.14↔	Valvulotomie de la valve mitrale, guidée par cathéter, par voie transapicale	35.d2.11↔	Annuloplastie de la valve mitrale, avec sternotomie totale comme voie d'abord
35.a3.00↔	Valvulotomie de la valve pulmonaire, SAP	35.d2.12↔	Annuloplastie de la valve mitrale, avec thoracotomie mini-invasive (sternotomie partielle supérieure, thoracotomie latérale) comme voie d'abord
35.a3.09↔	Valvulotomie de la valve pulmonaire, autres	35.d2.13↔	Annuloplastie de la valve mitrale, par voie endovasculaire
35.a3.11↔	Valvulotomie de la valve pulmonaire avec sternotomie totale comme voie d'abord	35.d2.14↔	Annuloplastie de la valve mitrale, guidée par cathéter, par voie transapicale
35.a3.12↔	Valvulotomie de la valve pulmonaire avec thoracotomie mini-invasive (sternotomie partielle supérieure, thoracotomie latérale) comme voie d'abord	35.d3.00↔	Annuloplastie de la valve pulmonaire, SAP
35.a3.13↔	Valvulotomie de la valve pulmonaire, par voie endovasculaire	35.d3.09↔	Annuloplastie de la valve pulmonaire, autre
35.a3.14↔	Valvulotomie de la valve pulmonaire, guidée par cathéter, par voie transapicale	35.d3.11↔	Annuloplastie de la valve pulmonaire, avec sternotomie totale comme voie d'abord
35.a4.00↔	Valvulotomie de la valve tricuspide, SAP	35.d3.12↔	Annuloplastie de la valve pulmonaire, avec thoracotomie mini-invasive (sternotomie partielle supérieure, thoracotomie latérale) comme voie d'abord
35.a4.09↔	Valvulotomie de la valve tricuspide, autres	35.d3.13↔	Annuloplastie de la valve pulmonaire, par voie endovasculaire
35.a4.11↔	Valvulotomie de la valve tricuspide avec sternotomie totale comme voie d'abord	35.d3.14↔	Annuloplastie de la valve pulmonaire, guidée par cathéter, par voie transapicale
35.a4.12↔	Valvulotomie de la valve tricuspide avec thoracotomie mini-invasive (sternotomie partielle supérieure, thoracotomie latérale) comme voie d'abord	35.d4.00↔	Annuloplastie de la valve tricuspide
35.a4.13↔	Valvulotomie de la valve tricuspide, par voie endovasculaire		
35.a4.14↔	Valvulotomie de la valve tricuspide, guidée par cathéter, par voie transapicale		
35.b0↔	Dilatation de valve, SAP		
35.b1.11↔	Dilatation de valve aortique, par voie endovasculaire		
35.b1.12↔	Dilatation de valve mitrale, par voie endovasculaire		
35.b1.13↔	Dilatation de valve pulmonaire, par voie endovasculaire		
35.b1.14↔	Dilatation de valve tricuspide, par voie endovasculaire		

35.d4.09↔	Annuloplastie de la valve tricuspide	35.f1.31↔	Remplacement de la valve aortique par xénogreffe, sans stent, avec sternotomie totale comme voie d'abord
35.d4.11↔	Annuloplastie de la valve tricuspide, avec sternotomie totale comme voie d'abord	35.f1.32↔	Remplacement de valve aortique par xénogreffe, sans stent, avec thoracotomie mini-invasive (sternotomie partielle supérieure, thoracotomie latérale) comme voie d'abord
35.d4.12↔	Annuloplastie de la valve tricuspide, avec thoracotomie mini-invasive (sternotomie partielle supérieure, thoracotomie latérale) comme voie d'abord	35.f1.33↔	Remplacement de la valve aortique par xénogreffe, sans stent, par voie endovasculaire
35.d4.13↔	Annuloplastie de la valve tricuspide, par voie endovasculaire	35.f1.34↔	Remplacement de la valve aortique par xénogreffe, sans stent, par voie transapicale
35.d4.14↔	Annuloplastie de la valve tricuspide, guidée par cathéter, par voie transapicale	35.f1.35↔	Remplacement de la valve aortique par xénogreffe, sans stent, par voie transapicale, avec utilisation d'un système d'abord et d'obturation apical percutané
35.e1.00↔	Valvuloplastie de la valve aortique, SAP	35.f1.41↔	Remplacement de la valve aortique par xénogreffe auto-expansible, sans suture, avec sternotomie totale comme voie d'abord
35.e1.09↔	Valvuloplastie de la valve aortique, autre	35.f1.42↔	Remplacement de valve aortique par xénogreffe auto-expansible, sans suture, avec thoracotomie mini-invasive (sternotomie partielle supérieure, thoracotomie latérale) comme voie d'abord
35.e1.11↔	Valvuloplastie de la valve aortique avec sternotomie totale comme voie d'abord	35.f1.43↔	Remplacement de la valve aortique par xénogreffe auto-expansible, sans suture, par voie endovasculaire
35.e1.12↔	Valvuloplastie de la valve aortique avec thoracotomie mini-invasive (sternotomie partielle supérieure, thoracotomie latérale) comme voie d'abord	35.f1.44↔	Remplacement de la valve aortique par xénogreffe auto-expansible, sans suture, par voie transapicale
35.e1.13↔	Valvuloplastie de la valve aortique, par voie endovasculaire	35.f1.45↔	Remplacement de la valve aortique par xénogreffe auto-expansible, sans suture, par voie transapicale, avec utilisation d'un système d'abord et d'obturation apical percutané
35.e1.14↔	Valvuloplastie de la valve aortique, guidée par cathéter, par voie transapicale	35.f1.51↔	Remplacement de la valve aortique par prothèse mécanique, avec sternotomie totale comme voie d'abord
35.e2.00↔	Valvuloplastie de valve mitrale, NAS	35.f1.52↔	Remplacement de la valve aortique par prothèse mécanique, avec thoracotomie mini-invasive (sternotomie partielle supérieure, thoracotomie latérale) comme voie d'abord
35.e2.09↔	Valvuloplastie de valve mitrale, autre	35.f1.61↔	Remplacement de la valve aortique par prothèse vasculaire avec valve, biologique, avec sternotomie totale comme voie d'abord
35.e2.11↔	Valvuloplastie de la valve mitrale avec sternotomie totale comme voie d'abord	35.f1.62↔	Remplacement de la valve aortique par prothèse vasculaire avec valve, biologique avec thoracotomie mini-invasive (sternotomie partielle supérieure, thoracotomie latérale) comme voie d'abord
35.e2.12↔	Valvuloplastie de la valve mitrale avec thoracotomie mini-invasive (sternotomie partielle supérieure, thoracotomie latérale) comme voie d'abord	35.f1.71↔	Remplacement de la valve aortique par prothèse vasculaire avec valve, mécanique, avec sternotomie totale comme voie d'abord
35.e2.13↔	Valvuloplastie de la valve mitrale, par voie endovasculaire, transartérielle	35.f1.72↔	Remplacement de la valve aortique par prothèse vasculaire avec valve, mécanique, avec thoracotomie mini-invasive (sternotomie partielle supérieure, thoracotomie latérale) comme voie d'abord
35.e2.14↔	Valvuloplastie de la valve mitrale, par voie endovasculaire, transveineuse	35.f2.00↔	Remplacement de la valve mitrale par prothèse valvulaire, SAP
35.e2.15↔	Valvuloplastie de la valve mitrale, guidée par cathéter, par voie transapicale	35.f2.09↔	Remplacement de la valve mitrale par prothèse valvulaire, autres
35.e3.00↔	Valvuloplastie de valve pulmonaire, SAP	35.f2.11↔	Remplacement de la valve mitrale par allogreffe (homogreffe), avec sternotomie totale comme voie d'abord
35.e3.09↔	Valvuloplastie de valve pulmonaire, autre	35.f2.12↔	Remplacement de la valve mitrale par allogreffe (homogreffe), avec thoracotomie mini-invasive (sternotomie partielle supérieure, thoracotomie latérale) comme voie d'abord
35.e3.11↔	Valvuloplastie de la valve pulmonaire avec sternotomie totale comme voie d'abord	35.f2.21↔	Remplacement de la valve mitrale par xénogreffe (bioprothèse), avec sternotomie totale comme voie d'abord
35.e3.12↔	Valvuloplastie de la valve pulmonaire avec thoracotomie mini-invasive (sternotomie partielle supérieure, thoracotomie latérale) comme voie d'abord	35.f2.22↔	Remplacement de la valve mitrale par xénogreffe (bioprothèse), avec thoracotomie mini-invasive (sternotomie partielle supérieure, thoracotomie latérale) comme voie d'abord
35.e3.13↔	Valvuloplastie de la valve pulmonaire, par voie endovasculaire	35.f2.23↔	Remplacement de la valve mitrale par xénogreffe (bioprothèse), par voie endovasculaire
35.e3.14↔	Valvuloplastie de la valve pulmonaire, guidée par cathéter, par voie transapicale	35.f2.24↔	Remplacement de la valve mitrale par xénogreffe (bioprothèse), par voie transapicale
35.e4.00↔	Valvuloplastie de la valve tricuspide, SAP	35.f2.31↔	Remplacement de la valve mitrale par xénogreffe, sans stent, avec sternotomie totale comme voie d'abord
35.e4.09↔	Valvuloplastie de la valve tricuspide, autre	35.f2.32↔	Remplacement de la valve mitrale par xénogreffe, sans stent, avec thoracotomie mini-invasive (sternotomie partielle supérieure, thoracotomie latérale) comme voie d'abord
35.e4.11↔	Valvuloplastie de la valve tricuspide avec sternotomie totale comme voie d'abord	35.f2.33↔	Remplacement de la valve mitrale par xénogreffe, sans stent, par voie endovasculaire
35.e4.12↔	Valvuloplastie de la valve tricuspide avec thoracotomie mini-invasive (sternotomie partielle supérieure, thoracotomie latérale) comme voie d'abord	35.f2.34↔	Remplacement de la valve mitrale par xénogreffe, sans stent, par voie transapicale
35.e4.13↔	Valvuloplastie de la valve tricuspide, par voie endovasculaire	35.f2.51↔	Remplacement de la valve mitrale par prothèse mécanique, avec sternotomie totale comme voie d'abord
35.e4.14↔	Valvuloplastie de la valve tricuspide, guidée par cathéter, par voie transapicale		
35.f1.00↔	Remplacement de la valve aortique par une prothèse valvulaire ou par une prothèse vasculaire avec valve, SAP		
35.f1.09↔	Remplacement de la valve aortique par une prothèse valvulaire ou par une prothèse vasculaire avec valve, autres		
35.f1.11↔	Remplacement de la valve aortique par allogreffe (homogreffe), avec sternotomie totale comme voie d'abord		
35.f1.12↔	Remplacement de la valve aortique par allogreffe (homogreffe), avec thoracotomie mini-invasive (sternotomie partielle supérieure, thoracotomie latérale) comme voie d'abord		
35.f1.21↔	Remplacement de la valve aortique par xénogreffe (bioprothèse), avec sternotomie totale comme voie d'abord		
35.f1.22↔	Remplacement de la valve aortique par xénogreffe (bioprothèse), avec thoracotomie mini-invasive (sternotomie partielle supérieure, thoracotomie latérale) comme voie d'abord		
35.f1.23↔	Remplacement de la valve aortique par xénogreffe (bioprothèse), par voie endovasculaire		
35.f1.24↔	Remplacement de la valve aortique par xénogreffe (bioprothèse), par voie transapicale		
35.f1.25↔	Remplacement de la valve aortique par xénogreffe (bioprothèse), par voie transapicale, avec utilisation d'un système d'abord et d'obturation apical percutané		

35.f2.52↔	Remplacement de la valve mitrale par prothèse mécanique, avec thoracotomie mini-invasive (sternotomie partielle supérieure, thoracotomie latérale) comme voie d'abord	35.f4.31↔	Remplacement de la valve tricuspide par xéno greffe, sans stent, avec sternotomie totale comme voie d'abord
35.f3.00↔	Remplacement de la valve pulmonaire par prothèse valvulaire ou prothèse vasculaire avec valve, SAP	35.f4.32↔	Remplacement de la valve tricuspide par xéno greffe, sans stent, avec thoracotomie mini-invasive (sternotomie partielle supérieure, thoracotomie latérale) comme voie d'abord
35.f3.09↔	Remplacement de la valve pulmonaire par prothèse valvulaire ou prothèse vasculaire avec valve, autres	35.f4.33↔	Remplacement de la valve tricuspide par xéno greffe, sans stent, par voie endovasculaire
35.f3.11↔	Remplacement de la valve pulmonaire par allogreffe (homogreffe), avec sternotomie totale comme voie d'abord	35.f4.34↔	Remplacement de la valve tricuspide par xéno greffe, sans stent, par voie transapicale
35.f3.12↔	Remplacement de la valve pulmonaire par allogreffe (homogreffe), avec thoracotomie mini-invasive (sternotomie partielle supérieure, thoracotomie latérale) comme voie d'abord	35.f4.51↔	Remplacement de la valve tricuspide par prothèse mécanique, avec sternotomie totale comme voie d'abord
35.f3.21↔	Remplacement de la valve pulmonaire par xéno greffe (bioprothèse), avec sternotomie totale comme voie d'abord	35.f4.52↔	Remplacement de la valve tricuspide par prothèse mécanique, avec thoracotomie mini-invasive (sternotomie partielle supérieure, thoracotomie latérale) comme voie d'abord
35.f3.22↔	Remplacement de la valve pulmonaire par xéno greffe (bioprothèse), avec thoracotomie mini-invasive (sternotomie partielle supérieure, thoracotomie latérale) comme voie d'abord	35.g0↔	Révision d'un remplacement de la valve, SAP
35.f3.23↔	Remplacement de la valve pulmonaire par xéno greffe (bioprothèse), par voie endovasculaire	35.g1.11↔	Révision d'un remplacement de la valve aortique, avec sternotomie totale comme voie d'abord
35.f3.24↔	Remplacement de la valve pulmonaire par xéno greffe (bioprothèse), par voie transapicale	35.g1.12↔	Révision d'un remplacement de la valve aortique, avec thoracotomie mini-invasive (sternotomie partielle supérieure, thoracotomie latérale) comme voie d'abord
35.f3.25↔	Remplacement de la valve pulmonaire par xéno greffe (bioprothèse), avec utilisation d'un système d'abord et d'obturation apical percutané	35.g1.13↔	Révision d'un remplacement de la valve aortique, par voie endovasculaire
35.f3.31↔	Remplacement de la valve pulmonaire par xéno greffe, sans stent, avec sternotomie totale comme voie d'abord	35.g1.14↔	Révision d'un remplacement de la valve aortique, par voie transapicale
35.f3.32↔	Remplacement de la valve pulmonaire par xéno greffe, sans stent, avec thoracotomie mini-invasive (sternotomie partielle supérieure, thoracotomie latérale) comme voie d'abord	35.g2.11↔	Révision d'un remplacement de la valve mitrale, avec sternotomie totale comme voie d'abord
35.f3.33↔	Remplacement de la valve pulmonaire par xéno greffe, sans stent, par voie endovasculaire	35.g2.12↔	Révision d'un remplacement de la valve mitrale, avec thoracotomie mini-invasive (sternotomie partielle supérieure, thoracotomie latérale) comme voie d'abord
35.f3.34↔	Remplacement de la valve pulmonaire par xéno greffe, sans stent, par voie transapicale	35.g2.13↔	Révision d'un remplacement de la valve mitrale, par voie endovasculaire
35.f3.35↔	Remplacement de la valve pulmonaire par xéno greffe, sans stent, par voie transapicale, avec utilisation d'un système d'abord et d'obturation apical percutané	35.g2.14↔	Révision d'un remplacement de la valve mitrale, par voie transapicale
35.f3.51↔	Remplacement de la valve pulmonaire par prothèse mécanique, avec sternotomie totale comme voie d'abord	35.g3.11↔	Révision d'un remplacement de la valve pulmonaire, avec sternotomie totale comme voie d'abord
35.f3.52↔	Remplacement de la valve pulmonaire par prothèse mécanique, avec thoracotomie mini-invasive (sternotomie partielle supérieure, thoracotomie latérale) comme voie d'abord	35.g3.12↔	Révision d'un remplacement de la valve pulmonaire, avec thoracotomie mini-invasive (sternotomie partielle supérieure, thoracotomie latérale) comme voie d'abord
35.f3.61↔	Remplacement de la valve pulmonaire par prothèse vasculaire avec valve, biologique, avec sternotomie totale comme voie d'abord	35.g3.13↔	Révision d'un remplacement de la valve pulmonaire, par voie endovasculaire
35.f3.62↔	Remplacement de la valve pulmonaire par prothèse vasculaire avec valve, biologique avec thoracotomie mini-invasive (sternotomie partielle supérieure, thoracotomie latérale) comme voie d'abord	35.g3.14↔	Révision d'un remplacement de la valve pulmonaire, par voie transapicale
35.f3.71↔	Remplacement de la valve pulmonaire par prothèse vasculaire avec valve, biologique, avec sternotomie totale comme voie d'abord	35.g4.11↔	Révision d'un remplacement de la valve tricuspide, avec sternotomie totale comme voie d'abord
35.f3.72↔	Remplacement de la valve pulmonaire par prothèse vasculaire avec valve, mécanique, avec thoracotomie mini-invasive (sternotomie partielle supérieure, thoracotomie latérale) comme voie d'abord	35.g4.12↔	Révision d'un remplacement de la valve tricuspide, avec thoracotomie mini-invasive (sternotomie partielle supérieure, thoracotomie latérale) comme voie d'abord
35.f4.00↔	Remplacement de la valve tricuspide par prothèse valvulaire, SAP	35.g4.13↔	Révision d'un remplacement de la valve tricuspide, par voie endovasculaire
35.f4.09↔	Remplacement de la valve tricuspide par prothèse valvulaire, autres	35.g4.14↔	Révision d'un remplacement de la valve tricuspide, par voie transapicale
35.f4.11↔	Remplacement de la valve tricuspide par allogreffe (homogreffe), avec sternotomie totale comme voie d'abord	35.g9↔	Révision d'un remplacement de valve cardiaque, autres
35.f4.12↔	Remplacement de la valve tricuspide par allogreffe (homogreffe), avec thoracotomie mini-invasive (sternotomie partielle supérieure, thoracotomie latérale) comme voie d'abord	35.h1.00↔	Retrait avec implantation d'une nouvelle prothèse valvulaire aortique ou d'une prothèse vasculaire avec valve, SAP
35.f4.21↔	Remplacement de la valve tricuspide par xéno greffe (bioprothèse), avec sternotomie totale comme voie d'abord	35.h1.09↔	Retrait avec implantation d'une nouvelle prothèse valvulaire aortique ou d'une prothèse vasculaire avec valve, autres
35.f4.22↔	Remplacement de la valve tricuspide par xéno greffe (bioprothèse), avec thoracotomie mini-invasive (sternotomie partielle supérieure, thoracotomie latérale) comme voie d'abord	35.h1.11↔	Retrait d'une prothèse valvulaire aortique ainsi qu'implantation d'une allogreffe (homogreffe), avec sternotomie totale comme voie d'abord
35.f4.23↔	Remplacement de la valve tricuspide par xéno greffe (bioprothèse), par voie endovasculaire	35.h1.12↔	Retrait d'une prothèse valvulaire aortique ainsi qu'implantation d'une allogreffe (homogreffe), avec thoracotomie mini-invasive (sternotomie partielle supérieure, thoracotomie latérale) comme voie d'abord
35.f4.24↔	Remplacement de la valve tricuspide par xéno greffe (bioprothèse), par voie transapicale	35.h1.21↔	Retrait d'une prothèse valvulaire aortique ainsi qu'implantation d'une xéno greffe (bioprothèse), avec sternotomie totale comme voie d'abord
		35.h1.22↔	Retrait d'une prothèse valvulaire aortique ainsi qu'implantation d'une xéno greffe (bioprothèse), avec thoracotomie mini-invasive (sternotomie partielle supérieure, thoracotomie latérale) comme voie d'abord
		35.h1.31↔	Retrait d'une prothèse valvulaire aortique ainsi qu'implantation d'une xéno greffe, sans stent, avec sternotomie totale comme voie d'abord

35.h4.51↔	Retrait d'une prothèse valvulaire tricuspide ainsi qu'implantation consécutive d'une prothèse mécanique, avec sternotomie totale comme voie d'abord	36.11.36↔	Pontage (aorto-)coronaire simple, mini-invasif, avec veine autogène, sans treillis externe de stabilisation
35.h4.52↔	Retrait d'une prothèse valvulaire tricuspide ainsi qu'implantation d'une prothèse mécanique, avec thoracotomie mini-invasive (sternotomie partielle supérieure, thoracotomie latérale) comme voie d'abord	36.11.37↔	Pontage (aorto-)coronaire simple, mini-invasif, avec veine autogène, avec treillis externe de stabilisation
35.i1.11↔	Opération de Brock	36.11.38↔	Pontage (aorto-)coronaire simple, mini-invasif, avec xéno greffe
35.i2.11↔	Opération selon Ross	36.11.3a↔	Pontage (aorto-)coronaire simple, mini-invasif, avec prothèse vasculaire
35.i3.11↔	Intervention de Tirone David	36.11.99↔	Pontage (aorto-)coronaire simple, par technique et par matériel, autre
35.i3.12↔	Opération selon Yacoub	36.12.00↔	Double pontage (aorto-)coronaire, par technique et par matériel, SAP
35.i9↔	Opérations spécifiques des valves cardiaques et des structures avoisinantes, autres	36.12.21↔	Double pontage (aorto-)coronaire, chirurgical ouvert (thoracotomie, mini-thoracotomie, sternotomie), avec artère autogène, artère radiale
36.03↔	Angioplastie d'artère coronaire à thorax ouvert	36.12.22↔	Double pontage (aorto-)coronaire, chirurgical ouvert (thoracotomie, mini-thoracotomie, sternotomie), avec artère autogène, artère mammaire interne (artère thoracique interne)
36.04↔	Perfusion d'agent thrombolytique dans une artère coronaire	36.12.23↔	Double pontage (aorto-)coronaire, chirurgical ouvert (thoracotomie, mini-thoracotomie, sternotomie), avec artère autogène, greffon libre d'artère mammaire interne [AMI] (artère thoracique interne)
36.06.00↔	Insertion de stent(s) coronaire(s) sans libération de substance médicamenteuse, SAP	36.12.24↔	Double pontage (aorto-)coronaire, chirurgical ouvert (thoracotomie, mini-thoracotomie, sternotomie), avec artère autogène, artère abdominale
36.06.10↔	Insertion de stent(s) coronaire(s) sans libération de substance médicamenteuse, stent(s) biorésorbable(s)	36.12.25↔	Double pontage (aorto-)coronaire, chirurgical ouvert (thoracotomie, mini-thoracotomie, sternotomie), avec artère autogène, autre artère
36.06.11↔	Insertion de stent(s) coronaire(s) sans libération de substance médicamenteuse, auto-expansible(s)	36.12.26↔	Double pontage (aorto-)coronaire, chirurgical ouvert (thoracotomie, mini-thoracotomie, sternotomie), avec veine autogène, sans treillis externe de stabilisation
36.06.99↔	Insertion de stent(s) coronaire(s) sans libération de substance médicamenteuse, autre	36.12.27↔	Double pontage (aorto-)coronaire, chirurgical ouvert (thoracotomie, mini-thoracotomie, sternotomie), avec veine autogène, avec treillis externe de stabilisation
36.07.00↔	Insertion de stent(s) coronaire(s) à libération de substance médicamenteuse, SAP	36.12.28↔	Double pontage (aorto-)coronaire, chirurgical ouvert (thoracotomie, mini-thoracotomie, sternotomie), avec xéno greffe
36.07.10↔	Insertion de stent(s) coronaire(s) à libération de substance médicamenteuse, stent(s) biorésorbable(s)	36.12.2a↔	Double pontage (aorto-)coronaire, chirurgical ouvert (thoracotomie, mini-thoracotomie, sternotomie), avec prothèse vasculaire
36.07.11↔	Insertion de stent(s) coronaire(s) avec libération de substance médicamenteuse, auto-expansible(s)	36.12.31↔	Double pontage (aorto-)coronaire, mini-invasif, avec artère autogène, artère radiale
36.07.99↔	Insertion de stent(s) coronaire(s) à libération de substance médicamenteuse, autre	36.12.32↔	Double pontage (aorto-)coronaire, mini-invasif, avec artère autogène, artère mammaire interne (artère thoracique interne)
36.09↔	Autre ablation de sténose ou obstruction d'artère coronaire	36.12.33↔	Double pontage (aorto-)coronaire, mini-invasif, avec artère autogène, greffon libre d'artère mammaire interne [IMA] (artère thoracique interne)
36.10↔	Pontage aorto-coronaire pour revascularisation cardiaque, SAP	36.12.34↔	Double pontage (aorto-)coronaire, mini-invasif, avec artère autogène, artère abdominale
36.11.00↔	Pontage (aorto-)coronaire simple, par technique et par matériel, SAP	36.12.35↔	Double pontage (aorto-)coronaire, mini-invasif, avec artère autogène, autre artère
36.11.21↔	Pontage (aorto-)coronaire simple, chirurgical ouvert (thoracotomie, mini-thoracotomie, sternotomie), avec artère autogène, artère radiale	36.12.36↔	Double pontage (aorto-)coronaire, mini-invasif, avec veine autogène, sans treillis externe de stabilisation
36.11.22↔	Pontage (aorto-)coronaire simple, chirurgical ouvert (thoracotomie, mini-thoracotomie, sternotomie), avec artère autogène, artère mammaire interne (artère thoracique interne)	36.12.37↔	Double pontage (aorto-)coronaire, mini-invasif, avec veine autogène, avec treillis externe de stabilisation
36.11.23↔	Pontage (aorto-)coronaire simple, chirurgical ouvert (thoracotomie, mini-thoracotomie, sternotomie), avec artère autogène, greffon libre d'artère mammaire interne [AMI] (artère thoracique interne)	36.12.38↔	Double pontage (aorto-)coronaire, mini-invasif, avec xéno greffe
36.11.24↔	Pontage (aorto-)coronaire simple, chirurgical ouvert (thoracotomie, mini-thoracotomie, sternotomie), avec artère autogène, artère abdominale	36.12.3a↔	Double pontage (aorto-)coronaire, mini-invasif, avec prothèse vasculaire
36.11.25↔	Pontage (aorto-)coronaire simple, chirurgical ouvert (thoracotomie, mini-thoracotomie, sternotomie), avec artère autogène, autre artère	36.12.99↔	Double pontage (aorto-)coronaire, par technique et par matériel, autre
36.11.26↔	Pontage (aorto-)coronaire simple, chirurgical ouvert (thoracotomie, mini-thoracotomie, sternotomie), avec veine autogène, sans treillis externe de stabilisation	36.13.00↔	Triple pontage (aorto-)coronaire, par technique et par matériel, SAP
36.11.27↔	Pontage (aorto-)coronaire simple, chirurgical ouvert (thoracotomie, mini-thoracotomie, sternotomie), avec veine autogène, avec treillis externe de stabilisation	36.13.21↔	Triple pontage (aorto-)coronaire, chirurgical ouvert (thoracotomie, mini-thoracotomie, sternotomie), avec artère autogène, artère radiale
36.11.28↔	Pontage (aorto-)coronaire simple, chirurgical ouvert (thoracotomie, mini-thoracotomie, sternotomie), avec xéno greffe	36.13.22↔	Triple pontage (aorto-)coronaire, chirurgical ouvert (thoracotomie, mini-thoracotomie, sternotomie), avec artère autogène, artère mammaire interne (artère thoracique interne)
36.11.2a↔	Pontage (aorto-)coronaire simple, chirurgical ouvert (thoracotomie, mini-thoracotomie, sternotomie), avec prothèse vasculaire	36.13.23↔	Triple pontage (aorto-)coronaire, chirurgical ouvert (thoracotomie, mini-thoracotomie, sternotomie), avec artère autogène, greffon libre d'artère mammaire interne [AMI] (artère thoracique interne)
36.11.31↔	Pontage (aorto-)coronaire simple, mini-invasif, avec artère autogène, artère radiale	36.13.24↔	Triple pontage (aorto-)coronaire, chirurgical ouvert (thoracotomie, mini-thoracotomie, sternotomie), avec artère autogène, artère abdominale
36.11.32↔	Pontage (aorto-)coronaire simple, mini-invasif, avec artère autogène, artère mammaire interne (artère thoracique interne)		
36.11.33↔	Pontage (aorto-)coronaire simple, mini-invasif, avec artère autogène, greffon libre d'artère mammaire interne [IMA] (artère thoracique interne)		
36.11.34↔	Pontage (aorto-)coronaire simple, mini-invasif, avec artère autogène, artère abdominale		
36.11.35↔	Pontage (aorto-)coronaire simple, mini-invasif, avec artère autogène, autre artère		

36.13.25↔	Triple pontage (aorto-)coronaire, chirurgical ouvert (thoracotomie, mini-thoracotomie, sternotomie), avec artère autogène, autre artère	36.18.26↔	Quadruple pontage (aorto-)coronaire, mini-invasif, avec veine autogène, sans treillis externe de stabilisation
36.13.26↔	Triple pontage (aorto-)coronaire, chirurgical ouvert (thoracotomie, mini-thoracotomie, sternotomie), avec veine autogène, sans treillis externe de stabilisation	36.18.27↔	Quadruple pontage (aorto-)coronaire, mini-invasif, avec veine autogène, avec treillis externe de stabilisation
36.13.27↔	Triple pontage (aorto-)coronaire, chirurgical ouvert (thoracotomie, mini-thoracotomie, sternotomie), avec veine autogène, avec treillis externe de stabilisation	36.18.28↔	Quadruple pontage (aorto-)coronaire, mini-invasif, avec xéno greffe
36.13.28↔	Triple pontage (aorto-)coronaire, chirurgical ouvert (thoracotomie, mini-thoracotomie, sternotomie), avec xéno greffe	36.18.2a↔	Quadruple pontage (aorto-)coronaire, mini-invasif, avec prothèse vasculaire
36.13.2a↔	Triple pontage (aorto-)coronaire, chirurgical ouvert (thoracotomie, mini-thoracotomie, sternotomie), avec prothèse vasculaire	36.18.99↔	Quadruple pontage (aorto-)coronaire, par technique et par matériel, autre
36.13.31↔	Triple pontage (aorto-)coronaire, mini-invasif, avec artère autogène, artère radiale	36.19↔	Autre anastomose de pontage pour revascularisation du coeur
36.13.32↔	Triple pontage (aorto-)coronaire, mini-invasif, avec artère autogène, artère mammaire interne (artère thoracique interne)	36.1a.00↔	Quintuple pontage (aorto-)coronaire, par technique et par matériel, SAP
36.13.33↔	Triple pontage (aorto-)coronaire, mini-invasif, avec artère autogène, greffon libre d'artère mammaire interne [IMA] (artère thoracique interne)	36.1a.11↔	Quintuple pontage (aorto-)coronaire, chirurgical ouvert (thoracotomie, mini-thoracotomie, sternotomie), avec artère autogène, artère radiale
36.13.34↔	Triple pontage (aorto-)coronaire, mini-invasif, avec artère autogène, artère abdominale	36.1a.12↔	Quintuple pontage (aorto-)coronaire, chirurgical ouvert (thoracotomie, mini-thoracotomie, sternotomie), avec artère autogène, artère mammaire interne (artère thoracique interne)
36.13.35↔	Triple pontage (aorto-)coronaire, mini-invasif, avec artère autogène, autre artère	36.1a.13↔	Quintuple pontage (aorto-)coronaire, chirurgical ouvert (thoracotomie, mini-thoracotomie, sternotomie), avec artère autogène, greffon libre d'artère mammaire interne [AMI] (artère thoracique interne)
36.13.36↔	Triple pontage (aorto-)coronaire, mini-invasif, avec veine autogène, sans treillis externe de stabilisation	36.1a.14↔	Quintuple pontage (aorto-)coronaire, chirurgical ouvert (thoracotomie, mini-thoracotomie, sternotomie), avec artère autogène, artère abdominale
36.13.37↔	Triple pontage (aorto-)coronaire, mini-invasif, avec veine autogène, avec treillis externe de stabilisation	36.1a.15↔	Quintuple pontage (aorto-)coronaire, chirurgical ouvert (thoracotomie, mini-thoracotomie, sternotomie), avec artère autogène, autre artère
36.13.38↔	Triple pontage (aorto-)coronaire, mini-invasif, avec xéno greffe	36.1a.16↔	Quintuple pontage (aorto-)coronaire, chirurgical ouvert (thoracotomie, mini-thoracotomie, sternotomie), avec veine autogène, sans treillis externe de stabilisation
36.13.3a↔	Triple pontage (aorto-)coronaire, mini-invasif, avec prothèse vasculaire	36.1a.17↔	Quintuple pontage (aorto-)coronaire, chirurgical ouvert (thoracotomie, mini-thoracotomie, sternotomie), avec veine autogène, avec treillis externe de stabilisation
36.13.99↔	Triple pontage (aorto-)coronaire, par technique et par matériel, autre	36.1a.18↔	Quintuple pontage (aorto-)coronaire, chirurgical ouvert (thoracotomie, mini-thoracotomie, sternotomie), avec xéno greffe
36.18.00↔	Quadruple pontage (aorto-)coronaire, par technique et par matériel, SAP	36.1a.1a↔	Quintuple pontage (aorto-)coronaire, chirurgical ouvert (thoracotomie, mini-thoracotomie, sternotomie), avec prothèse vasculaire
36.18.11↔	Quadruple pontage (aorto-)coronaire, chirurgical ouvert (thoracotomie, mini-thoracotomie, sternotomie), avec artère autogène, artère radiale	36.1a.21↔	Quintuple pontage (aorto-)coronaire, mini-invasif, avec artère autogène, artère radiale
36.18.12↔	Quadruple pontage (aorto-)coronaire, chirurgical ouvert (thoracotomie, mini-thoracotomie, sternotomie), avec artère autogène, artère mammaire interne (artère thoracique interne)	36.1a.22↔	Quintuple pontage (aorto-)coronaire, mini-invasif, avec artère autogène, artère mammaire interne (artère thoracique interne)
36.18.13↔	Quadruple pontage (aorto-)coronaire, chirurgical ouvert (thoracotomie, mini-thoracotomie, sternotomie), avec artère autogène, greffon libre d'artère mammaire interne [AMI] (artère thoracique interne)	36.1a.23↔	Quintuple pontage (aorto-)coronaire, mini-invasif, avec artère autogène, greffon libre d'artère mammaire interne [IMA] (artère thoracique interne)
36.18.14↔	Quadruple pontage (aorto-)coronaire, chirurgical ouvert (thoracotomie, mini-thoracotomie, sternotomie), avec artère autogène, artère abdominale	36.1a.24↔	Quintuple pontage (aorto-)coronaire, mini-invasif, avec artère autogène, artère abdominale
36.18.15↔	Quadruple pontage (aorto-)coronaire, chirurgical ouvert (thoracotomie, mini-thoracotomie, sternotomie), avec artère autogène, autre artère	36.1a.25↔	Quintuple pontage (aorto-)coronaire, mini-invasif, avec artère autogène, autre artère
36.18.16↔	Quadruple pontage (aorto-)coronaire, chirurgical ouvert (thoracotomie, mini-thoracotomie, sternotomie), avec veine autogène, sans treillis externe de stabilisation	36.1a.26↔	Quintuple pontage (aorto-)coronaire, mini-invasif, avec veine autogène, sans treillis externe de stabilisation
36.18.17↔	Quadruple pontage (aorto-)coronaire, chirurgical ouvert (thoracotomie, mini-thoracotomie, sternotomie), avec veine autogène, avec treillis externe de stabilisation	36.1a.27↔	Quintuple pontage (aorto-)coronaire, mini-invasif, avec veine autogène, avec treillis externe de stabilisation
36.18.18↔	Quadruple pontage (aorto-)coronaire, chirurgical ouvert (thoracotomie, mini-thoracotomie, sternotomie), avec xéno greffe	36.1a.28↔	Quintuple pontage (aorto-)coronaire, mini-invasif, avec xéno greffe
36.18.1a↔	Quadruple pontage (aorto-)coronaire, chirurgical ouvert (thoracotomie, mini-thoracotomie, sternotomie), avec prothèse vasculaire	36.1a.2a↔	Quintuple pontage (aorto-)coronaire, mini-invasif, avec prothèse vasculaire
36.18.21↔	Quadruple pontage (aorto-)coronaire, mini-invasif, avec artère autogène, artère radiale	36.1a.99↔	Quintuple pontage (aorto-)coronaire, autre
36.18.22↔	Quadruple pontage (aorto-)coronaire, mini-invasif, avec artère autogène, artère mammaire interne (artère thoracique interne)	36.1b.00↔	Pontage (aorto-)coronaire sextuple ou plus, par technique et par matériel, SAP
36.18.23↔	Quadruple pontage (aorto-)coronaire, mini-invasif, avec artère autogène, greffon libre d'artère mammaire interne [IMA] (artère thoracique interne)	36.1b.11↔	Pontage (aorto-)coronaire sextuple ou plus, chirurgical ouvert (thoracotomie, mini-thoracotomie, sternotomie), avec artère autogène, artère radiale
36.18.24↔	Quadruple pontage (aorto-)coronaire, mini-invasif, avec artère autogène, artère abdominale	36.1b.12↔	Pontage (aorto-)coronaire sextuple ou plus, chirurgical ouvert (thoracotomie, mini-thoracotomie, sternotomie), avec artère autogène, artère mammaire interne (artère thoracique interne)
36.18.25↔	Quadruple pontage (aorto-)coronaire, mini-invasif, avec artère autogène, autre artère	36.1b.13↔	Pontage (aorto-)coronaire sextuple ou plus, chirurgical ouvert (thoracotomie, mini-thoracotomie, sternotomie), avec artère autogène, greffon libre d'artère mammaire interne [AMI] (artère thoracique interne)

36.1b.14↔	Pontage (aorto-)coronaire sextuple ou plus, chirurgical ouvert (thoracotomie, mini-thoracotomie, sternotomie), avec artère autogène, artère abdominale	37.21‡↔	Cathétérisme cardiaque droit
36.1b.15↔	Pontage (aorto-)coronaire sextuple ou plus, chirurgical ouvert (thoracotomie, mini-thoracotomie, sternotomie), avec artère autogène, autre artère	37.22‡↔	Cathétérisme cardiaque gauche
36.1b.16↔	Pontage (aorto-)coronaire sextuple ou plus, chirurgical ouvert (thoracotomie, mini-thoracotomie, sternotomie), avec veine autogène, sans treillis externe de stabilisation	37.23‡↔	Cathétérisme cardiaque combiné, droit et gauche
36.1b.17↔	Pontage (aorto-)coronaire sextuple ou plus, chirurgical ouvert (thoracotomie, mini-thoracotomie, sternotomie), avec veine autogène, avec treillis externe de stabilisation	37.24.00↔	Biopsie du péricarde, SAP
36.1b.18↔	Pontage (aorto-)coronaire sextuple ou plus, chirurgical ouvert (thoracotomie, mini-thoracotomie, sternotomie), avec xénogreffe	37.24.10‡↔	Biopsie fermée [percutanée] [à l'aiguille] du péricarde
36.1b.1a↔	Pontage (aorto-)coronaire sextuple ou plus, chirurgical ouvert (thoracotomie, mini-thoracotomie, sternotomie), avec prothèse vasculaire	37.24.20↔	Biopsie ouverte du péricarde
36.1b.21↔	Pontage (aorto-)coronaire sextuple ou plus, mini-invasif, avec artère autogène, artère radiale	37.24.99↔	Biopsie du péricarde, autre
36.1b.22↔	Pontage (aorto-)coronaire sextuple ou plus, mini-invasif, avec artère autogène, artère mammaire interne (artère thoracique interne)	37.25.00↔	Biopsie du coeur, SAP
36.1b.23↔	Pontage (aorto-)coronaire sextuple ou plus, mini-invasif, avec artère autogène, greffon libre d'artère mammaire interne [IMA] (artère thoracique interne)	37.25.10‡↔	Biopsie fermée [percutanée] [à l'aiguille] du myocarde
36.1b.24↔	Pontage (aorto-)coronaire sextuple ou plus, mini-invasif, avec artère autogène, artère abdominale	37.25.20↔	Biopsie transvasculaire de l'endocarde, du myocarde et de l'endomyocarde
36.1b.25↔	Pontage (aorto-)coronaire sextuple ou plus, mini-invasif, avec artère autogène, autre artère	37.25.30↔	Biopsie ouverte du coeur
36.1b.26↔	Pontage (aorto-)coronaire sextuple ou plus, mini-invasif, avec veine autogène, sans treillis externe de stabilisation	37.25.99↔	Biopsie du coeur, autre
36.1b.27↔	Pontage (aorto-)coronaire sextuple ou plus, mini-invasif, avec veine autogène, avec treillis externe de stabilisation	37.26‡↔	Test électrophysiologique invasif par cathéter
36.1b.28↔	Pontage (aorto-)coronaire sextuple ou plus, mini-invasif, avec xénogreffe	37.27‡↔	Cardiac mapping
36.1b.2a↔	Pontage (aorto-)coronaire sextuple ou plus, mini-invasif, avec prothèse vasculaire	37.28‡↔	Échocardiographie intracardiaque (EIC)
36.1b.99↔	Pontage (aorto-)coronaire sextuple ou plus, par technique et par matériel, autre	37.2a.10‡↔	Imagerie intravasculaire de vaisseaux coronaires, SAP
36.2↔	Revascularisation cardiaque par implant artériel	37.2a.11‡↔	Imagerie intravasculaire de vaisseaux coronaires par ultrasons
36.31↔	Revascularisation transmyocardique à thorax ouvert	37.2a.12‡↔	Imagerie intravasculaire de vaisseaux coronaires par tomographie par cohérence optique
36.32↔	Autre revascularisation transmyocardique	37.2a.19‡↔	Imagerie intravasculaire de vaisseaux coronaires, autre
36.33↔	Revascularisation transmyocardique endoscopique	37.2a.20‡↔	Diagnostic coronarien intravasculaire invasif par cathéter, SAP
36.34↔	Revascularisation transmyocardique percutanée	37.2a.21‡↔	Diagnostic coronarien intravasculaire invasif par cathéter, mesure de pression
36.39.00↔	Autre revascularisation cardiaque, SAP	37.2a.29‡↔	Diagnostic coronarien intravasculaire invasif par cathéter, autre
36.39.10↔	Revascularisation cardiaque par patches d'élargissement des artères coronaires	37.2a.99‡↔	Diagnostic coronarien intravasculaire, autre
36.39.11↔	Révision de pontage coronaire	37.31.00↔	Péricardectomie, SAP
36.39.12↔	Nouveau pontage coronaire	37.31.10↔	Péricardectomie partielle
36.39.13↔	Transposition d'artère coronaire	37.31.20↔	Péricardectomie totale
36.39.99↔	Autre revascularisation cardiaque, autre	37.31.30↔	Excision d'adhérences du péricarde
36.91↔	Réparation (cure) d'anévrisme de vaisseau coronaire	37.31.99↔	Péricardectomie, autre
36.99.00↔	Autres opérations des vaisseaux du coeur SAP	37.32↔	Excision d'anévrisme du coeur
36.99.10↔	Traitement par injection intracoronaire de cellules souches, SAP	37.33.00↔	Excision ou destruction d'autre lésion ou tissu du coeur, par voie ouverte, SAP
36.99.11↔	Traitement par injection intracoronaire de cellules souches, sans enrichissement de fractions ni culture	37.33.10↔	Excision ou destruction d'éléments du système de conduction des stimuli, par voie ouverte, SAP
36.99.12↔	Traitement par injection intracoronaire de cellules souches obtenues par enrichissement de fractions ou multipliées en culture	37.33.11↔	Excision ou destruction d'éléments du système de conduction des stimuli, par voie ouverte, techniques d'ablation pour le traitement de tachyarythmie
36.99.19↔	Traitement par injection intracoronaire de cellules souches, autre	37.33.19↔	Excision ou destruction d'éléments du système de conduction des stimuli, par voie ouverte, autre
36.99.20↔	Autres opérations lors d'anomalie congénitale de vaisseaux du coeur	37.33.20↔	Excision d'autre lésion ou tissu du coeur, par voie ouverte
36.99.30↔	Reconstruction de l'ostium coronaire	37.33.30↔	Destruction d'autre lésion ou tissu du coeur, par voie ouverte
36.99.40↔	Sympathectomie des artères coronaires	37.33.99↔	Excision ou destruction d'autre lésion ou tissu du coeur, par voie ouverte, autre
36.99.99↔	Autres opérations des vaisseaux du coeur, autre	37.34.00‡↔	Excision ou destruction d'autre lésion ou tissu du coeur, autre voie d'abord, SAP
37.10↔	Incision du coeur, SAP	37.34.10↔	Ablation lors de tachyarythmie, SAP
37.11↔	Cardiotomie	37.34.11↔	Ablation lors de tachyarythmie, ablation par radiofréquence conventionnelle
37.12.00↔	Péricardiotomie, SAP	37.34.12↔	Ablation lors de tachyarythmie, ablation par radiofréquence refroidie
37.12.09↔	Péricardiotomie, autre	37.34.13↔	Ablation lors de tachyarythmie, ablation par d'autres sources d'énergie
37.12.11↔	Péricardiotomie, par chirurgie ouverte	37.34.15↔	Ablation lors de tachyarythmie, cryoablation
37.12.12↔	Péricardiotomie, par thoracoscopie	37.34.16↔	Ablation lors de tachyarythmie, ablation par radiofréquence multipolaire en décalage de phase
		37.34.19↔	Ablation lors de tachyarythmie, autre
		37.34.1a↔	Ablation lors de tachyarythmie, à l'aide de méthodes de cartographie tridimensionnelle sans mesure de la pression d'appui
		37.34.1b↔	Ablation lors de tachyarythmie, à l'aide de méthodes de cartographie tridimensionnelle avec mesure de la pression d'appui
		37.34.24‡↔	Sites de traitement de tachyarythmies par des techniques d'ablation, oreillette gauche
		37.34.25‡↔	Sites de traitement de tachyarythmies par des techniques d'ablation, ventricule gauche
		37.34.99‡↔	Excision ou destruction d'autre lésion ou tissu du coeur, par autre voie d'abord, autre
		37.35↔	Ventriculectomie partielle

37.41↔	Implantation de système d'assistance cardiaque prothétique autour du cœur	37.69.86‡↔	Durée de traitement avec un système d'assistance cardio-vasculaire et pulmonaire, avec pompe, avec oxygénéateur (y compris élimination de CO ₂), extracorporel, veino-veineux, de 144 heures à moins de 168 heures
37.49↔	Autre réparation du cœur et du péricarde	37.69.87‡↔	Durée de traitement avec un système d'assistance cardio-vasculaire et pulmonaire, avec pompe, avec oxygénéateur (y compris élimination de CO ₂), extracorporel, veino-veineux, de 168 heures ou plus
37.4x.00↔	Réparation du cœur et du péricarde, SAP	37.69.a0‡↔	Durée de traitement avec un système d'assistance cardio-vasculaire et pulmonaire, avec pompe, avec oxygénéateur (y compris élimination de CO ₂), extracorporel, veino-artériel ou veino-veino-artériel, moins de 24 heures
37.4x.10↔	Suture du péricarde (après lésion traumatique)	37.69.a1‡↔	Durée de traitement avec un système d'assistance cardio-vasculaire et pulmonaire, avec pompe, avec oxygénéateur (y compris élimination de CO ₂), extracorporel, veino-artériel ou veino-veino-artériel, de 24 heures à moins de 48 heures
37.4x.11↔	Réparation du péricarde, autre	37.69.a2‡↔	Durée de traitement avec un système d'assistance cardio-vasculaire et pulmonaire, avec pompe, avec oxygénéateur (y compris élimination de CO ₂), extracorporel, veino-artériel ou veino-veino-artériel, de 48 heures à moins de 72 heures
37.4x.20↔	Suture du myocarde (après lésion traumatique)	37.69.a3‡↔	Durée de traitement avec un système d'assistance cardio-vasculaire et pulmonaire, avec pompe, avec oxygénéateur (y compris élimination de CO ₂), extracorporel, veino-artériel ou veino-veino-artériel, de 72 heures à moins de 96 heures
37.4x.21↔	Réparation du myocarde, autre	37.69.a4‡↔	Durée de traitement avec un système d'assistance cardio-vasculaire et pulmonaire, avec pompe, avec oxygénéateur (y compris élimination de CO ₂), extracorporel, veino-artériel ou veino-veino-artériel, de 96 heures à moins de 120 heures
37.4x.99↔	Réparation du cœur et du péricarde, autre	37.69.a5‡↔	Durée de traitement avec un système d'assistance cardio-vasculaire et pulmonaire, avec pompe, avec oxygénéateur (y compris élimination de CO ₂), extracorporel, veino-artériel ou veino-veino-artériel, de 120 heures à moins de 144 heures
37.51.00↔	Transplantation cardiaque, SAP	37.69.a6‡↔	Durée de traitement avec un système d'assistance cardio-vasculaire et pulmonaire, avec pompe, avec oxygénéateur (y compris élimination de CO ₂), extracorporel, veino-artériel ou veino-veino-artériel, de 144 heures à moins de 168 heures
37.51.10↔	Transplantation cardiaque	37.69.a7‡↔	Durée de traitement avec un système d'assistance cardio-vasculaire et pulmonaire, avec pompe, avec oxygénéateur (y compris élimination de CO ₂), extracorporel, veino-artériel ou veino-veino-artériel, de 168 heures ou plus
37.51.20↔	Retransplantation cardiaque durant la même hospitalisation	37.69.b0‡↔	Durée de traitement avec un système d'assistance cardio-vasculaire et pulmonaire, sans pompe, avec élimination de CO ₂ , moins de 24 heures
37.51.99↔	Transplantation cardiaque, autre	37.69.b1‡↔	Durée de traitement avec un système d'assistance cardio-vasculaire et pulmonaire, sans pompe, avec élimination de CO ₂ , de 24 heures à moins de 48 heures
37.52↔	Implantation de système intégral de remplacement du cœur	37.69.b2‡↔	Durée de traitement avec un système d'assistance cardio-vasculaire et pulmonaire, sans pompe, avec élimination de CO ₂ , de 48 heures à moins de 72 heures
37.53↔	Remplacement ou réparation de l'unité thoracique du système de remplacement du cœur	37.69.b3‡↔	Durée de traitement avec un système d'assistance cardio-vasculaire et pulmonaire, sans pompe, avec élimination de CO ₂ , de 72 heures à moins de 96 heures
37.54↔	Remplacement ou réparation d'autres composantes implantables de système intégral de remplacement du cœur	37.69.b4‡↔	Durée de traitement avec un système d'assistance cardio-vasculaire et pulmonaire, sans pompe, avec élimination de CO ₂ , de 96 heures à moins de 120 heures
37.69.70‡↔	Durée de traitement avec un système d'assistance cardio-vasculaire et pulmonaire, avec pompe, avec élimination de CO ₂ , extracorporel, veino-veineux, moins de 24 heures	37.69.b5‡↔	Durée de traitement avec un système d'assistance cardio-vasculaire et pulmonaire, sans pompe, avec élimination de CO ₂ , de 120 heures à moins de 144 heures
37.69.71‡↔	Durée de traitement avec un système d'assistance cardio-vasculaire et pulmonaire, avec pompe, avec élimination de CO ₂ , extracorporel, veino-veineux, de 24 heures à moins de 48 heures	37.69.b6‡↔	Durée de traitement avec un système d'assistance cardio-vasculaire et pulmonaire, sans pompe, avec élimination de CO ₂ , de 144 heures à moins de 168 heures
37.69.72‡↔	Durée de traitement avec un système d'assistance cardio-vasculaire et pulmonaire, avec pompe, avec élimination de CO ₂ , extracorporel, veino-veineux, de 48 heures à moins de 72 heures	37.69.b7‡↔	Durée de traitement avec un système d'assistance cardio-vasculaire et pulmonaire, sans pompe, avec élimination de CO ₂ , de 168 heures ou plus
37.69.73‡↔	Durée de traitement avec un système d'assistance cardio-vasculaire et pulmonaire, avec pompe, avec élimination de CO ₂ , extracorporel, veino-veineux, de 72 heures à moins de 96 heures	37.6a.11↔	Implantation d'un système d'assistance cardio-vasculaire, avec pompe, sans fonction d'échange gazeux, extracorporel, ventriculaire gauche, par chirurgie thoracique ouverte (thoracotomie, mini-thoracotomie, sternotomie)
37.69.74‡↔	Durée de traitement avec un système d'assistance cardio-vasculaire et pulmonaire, avec pompe, avec élimination de CO ₂ , extracorporel, veino-veineux, de 96 heures à moins de 120 heures	37.6a.12↔	Implantation d'un système d'assistance cardio-vasculaire, avec pompe, sans fonction d'échange gazeux, extracorporel, ventriculaire droit, par chirurgie thoracique ouverte (thoracotomie, mini-thoracotomie, sternotomie)
37.69.75‡↔	Durée de traitement avec un système d'assistance cardio-vasculaire et pulmonaire, avec pompe, avec élimination de CO ₂ , extracorporel, veino-veineux, de 120 heures à moins de 144 heures		
37.69.76‡↔	Durée de traitement avec un système d'assistance cardio-vasculaire et pulmonaire, avec pompe, avec élimination de CO ₂ , extracorporel, veino-veineux, de 144 heures à moins de 168 heures		
37.69.77‡↔	Durée de traitement avec un système d'assistance cardio-vasculaire et pulmonaire, avec pompe, avec élimination de CO ₂ , extracorporel, veino-veineux, de 168 heures ou plus		
37.69.80‡↔	Durée de traitement avec un système d'assistance cardio-vasculaire et pulmonaire, avec pompe, avec oxygénéateur (y compris élimination de CO ₂), extracorporel, veino-veineux, moins de 24 heures		
37.69.81‡↔	Durée de traitement avec un système d'assistance cardio-vasculaire et pulmonaire, avec pompe, avec oxygénéateur (y compris élimination de CO ₂), extracorporel, veino-veineux, de 24 heures à moins de 48 heures		
37.69.82‡↔	Durée de traitement avec un système d'assistance cardio-vasculaire et pulmonaire, avec pompe, avec oxygénéateur (y compris élimination de CO ₂), extracorporel, veino-veineux, de 48 heures à moins de 72 heures		
37.69.83‡↔	Durée de traitement avec un système d'assistance cardio-vasculaire et pulmonaire, avec pompe, avec oxygénéateur (y compris élimination de CO ₂), extracorporel, veino-veineux, de 72 heures à moins de 96 heures		
37.69.84‡↔	Durée de traitement avec un système d'assistance cardio-vasculaire et pulmonaire, avec pompe, avec oxygénéateur (y compris élimination de CO ₂), extracorporel, veino-veineux, de 96 heures à moins de 120 heures		
37.69.85‡↔	Durée de traitement avec un système d'assistance cardio-vasculaire et pulmonaire, avec pompe, avec oxygénéateur (y compris élimination de CO ₂), extracorporel, veino-veineux, de 120 heures à moins de 144 heures		

37.6c.a1↔	Révision sans remplacement d'un système d'assistance cardio-vasculaire et pulmonaire, sans pompe, avec élimination de CO ₂ , extracorporel, artério-veineux, par chirurgie extra-thoracique ouverte (p.ex. exposition de vaisseau sanguin)	37.8e.31↔	Implantation d'un système sous-cutané de défibrillation
37.75.00↔	Révision d'électrode sans remplacement, SAP	37.8e.99↔	Implantation de cardiovertreur ou défibrillateur, autre
37.75.31↔	Révision sans remplacement d'électrode transveineuse ventriculaire	37.8f.00↔	Enlèvement de cardiovertreur ou défibrillateur, SAP
37.75.32↔	Révision sans remplacement d'électrode transveineuse auriculaire et ventriculaire	37.8f.11↔	Enlèvement de défibrillateur à chambre unique
37.75.33↔	Révision sans remplacement d'électrode transveineuse auriculaire	37.8f.12↔	Enlèvement de défibrillateur à double chambre
37.75.34↔	Révision sans remplacement d'électrode transveineuse dans le ventricule gauche par le sinus coronaire	37.8f.21↔	Enlèvement de défibrillateur à resynchronisation (CRT-D)
37.75.41↔	Révision sans remplacement d'électrode épicaudique	37.8f.22↔	Enlèvement de défibrillateur à chambre unique avec capteur auriculaire
37.75.99↔	Révision sans remplacement d'électrode cardiaque, autre	37.8f.31↔	Enlèvement d'un système sous-cutané de défibrillation
37.79↔	Révision ou déplacement de poche de dispositif cardiaque	37.8f.99↔	Enlèvement de cardiovertreur ou défibrillateur, autre
37.7a.00↔	Implantation d'électrode dans le cœur, SAP	37.90.00↔	Insertion de dispositif dans l'oreillette gauche, SAP
37.7a.11↔	Implantation d'électrode transveineuse ventriculaire	37.90.10↔	Fermeture percutanée de l'oreillette gauche
37.7a.12↔	Implantation d'électrode transveineuse ventriculaire avec capteur auriculaire	37.90.20‡↔	Examen par cathétérisme transseptal du cœur gauche, SAP
37.7a.13↔	Implantation d'électrode transveineuse auriculaire	37.90.21‡↔	Ponction transseptale par cathéter
37.7a.14↔	Implantation d'électrode transveineuse dans le ventricule gauche par le sinus coronaire	37.90.29‡↔	Examen par cathétérisme transseptal du cœur gauche, autre
37.7a.21↔	Implantation d'électrode dans l'épicarde, par thoracotomie et sternotomie, chirurgicale ouverte	37.90.99↔	Insertion de dispositif dans l'oreillette gauche, autre
37.7a.22↔	Implantation d'électrode dans l'épicarde, par voie sous-xyphoïdienne, chirurgicale ouverte	37.91↔	Massage cardiaque à thorax ouvert
37.7a.23↔	Implantation d'électrode dans l'épicarde, thoroscopique	37.99.00↔	Autres opérations du cœur et du péricarde, SAP
37.7a.31↔	Implantation d'électrode transveineuse de choc	37.99.10↔	Traitement par injection intramyocardique de cellules souches, SAP
37.7a.32↔	Implantation d'électrode sous-cutanée de choc	37.99.11↔	Traitement par injection intramyocardique de cellules souches, sans enrichissement de fractions ni culture
37.7a.33↔	Implantation d'électrode sous-cutanée de choc pour utilisation avec un système de défibrillation sous-cutané	37.99.12↔	Traitement par injection intramyocardique de cellules souches obtenues par enrichissement de fractions ou multipliées en culture
37.7a.51↔	Implantation d'un capteur de pression	37.99.19↔	Traitement par injection intramyocardique de cellules souches, autre
37.7a.99↔	Implantation d'électrode dans le cœur, autre	37.99.20↔	Opérations d'anomalies congénitales du cœur, SAP
37.7b.11↔	Enlèvement d'électrode transveineuse ventriculaire	37.99.21↔	Réparation d'un ventricule droit à double issue de type Fallot
37.7b.12↔	Enlèvement d'électrode transveineuse ventriculaire avec capteur auriculaire	37.99.22↔	Réparation d'autre ventricule droit à double issue
37.7b.13↔	Enlèvement d'électrode transveineuse auriculaire	37.99.23↔	Opération d'un cœur fonctionnellement/morphologiquement univentriculaire
37.7b.14↔	Enlèvement d'électrode transveineuse dans le ventricule gauche par le sinus coronaire	37.99.24↔	Réparation d'un cœur triatrial
37.7b.21↔	Enlèvement d'électrode épicaudique, par thoracotomie et sternotomie, chirurgical ouvert	37.99.25↔	Réparation d'absence de valve pulmonaire
37.7b.22↔	Enlèvement d'électrode épicaudique, par voie sous-xyphoïdienne, chirurgical ouvert	37.99.29↔	Opérations d'anomalies congénitales du cœur, autre
37.7b.23↔	Enlèvement d'électrode épicaudique, thoroscopique	37.99.30↔	Ligature d'oreillette
37.7b.31↔	Enlèvement d'électrode transveineuse de choc	37.99.80↔	Réopération du cœur et du péricarde
37.8a.00↔	Implantation de pacemaker permanent, SAP	37.99.99↔	Autres opérations du cœur et du péricarde, autre
37.8a.11↔	Implantation de pacemaker à chambre unique	37.9a.00↔	Implantation d'un système de stimulation du myocarde, SAP
37.8a.21↔	Implantation de pacemaker à double chambre, sans stimulation antitachycardique	37.9a.11↔	Implantation ou remplacement d'un système de modulation du myocarde (CCM)
37.8a.22↔	Implantation de pacemaker à double chambre, avec stimulation antitachycardique	37.9a.12↔	Enlèvement ou révision d'un système de modulation du myocarde (CCM)
37.8a.31↔	Implantation de pacemaker à resynchronisation (CRT-P)	37.9a.99↔	Implantation d'un système de stimulation du myocarde, autre
37.8a.41↔	Implantation de pacemaker transveineux sans sonde	38.01↔	Incision de vaisseaux intracrâniens
37.8a.99↔	Implantation de pacemaker permanent, autre	38.04.00↔	Incision de l'aorte, SAP
37.8b.00↔	Enlèvement de pacemaker permanent, SAP	38.04.10↔	Incision de l'aorte ascendante et de la crosse aortique
37.8b.11↔	Enlèvement de pacemaker à chambre unique	38.04.20↔	Incision de l'aorte descendante
37.8b.21↔	Enlèvement de pacemaker à double chambre sans stimulation antitachycardique	38.04.30↔	Incision de l'aorte abdominale
37.8b.22↔	Enlèvement de pacemaker à double chambre avec stimulation antitachycardique	38.04.99↔	Incision de l'aorte, autre
37.8b.31↔	Enlèvement de pacemaker à resynchronisation (CRT-P)	38.05.00↔	Incision d'autres vaisseaux thoraciques, SAP
37.8b.41↔	Enlèvement de pacemaker transveineux sans sonde	38.05.10↔	Incision d'autres artères thoraciques
37.8b.99↔	Enlèvement de pacemaker permanent, autre	38.05.20↔	Incision de veines thoraciques, SAP
37.8c↔	Implantation d'enregistreur d'événements	38.05.21↔	Incision de veines thoraciques profondes
37.8d↔	Enlèvement d'enregistreur d'événements	38.05.29↔	Incision de veines thoraciques, autre
37.8e.00↔	Implantation de cardiovertreur ou défibrillateur, SAP	38.05.99↔	Incision d'autres vaisseaux thoraciques, autre
37.8e.11↔	Implantation d'un défibrillateur à chambre unique	38.06.00↔	Incision d'artères abdominales, SAP
37.8e.12↔	Implantation d'un défibrillateur à double chambre	38.06.10↔	Incision d'artères viscérales, SAP
37.8e.21↔	Implantation de défibrillateur à resynchronisation (CRT-D)	38.06.11↔	Incision du tronc coeliaque
37.8e.22↔	Implantation de défibrillateur à chambre unique avec capteur auriculaire	38.06.12↔	Incision de l'artère gastrique
		38.06.13↔	Incision de l'artère hépatique
		38.06.14↔	Incision de l'artère splénique
		38.06.15↔	Incision de l'artère rénale
		38.06.16↔	Incision de l'artère mésentérique
		38.06.17↔	Incision de l'artère lombaire
		38.06.18↔	Incision de l'artère iliaque
		38.06.19↔	Incision d'artères viscérales, autre
		38.06.99↔	Incision d'artères abdominales, autre
		38.07.00↔	Incision de veines abdominales, SAP
		38.07.10↔	Incision de veines abdominales profondes, SAP
		38.07.11↔	Incision de la veine cave inférieure

38.07.12↔	Incision de la veine iliaque	38.35.00↔	Résection de vaisseaux thoraciques, avec anastomose, SAP
38.07.19↔	Incision de veines abdominales profondes, autre	38.35.10↔	Résection d'artères thoraciques, avec anastomose, SAP
38.07.99↔	Incision de veines abdominales, autre	38.35.11↔	Résection de l'artère sous-clavière, avec anastomose
38.10↔	Endartériectomie, site non précisé	38.35.12↔	Résection du tronc brachio-céphalique, avec anastomose
38.11↔	Endartériectomie de vaisseaux intracrâniens	38.35.13↔	Résection de l'artère pulmonaire, avec anastomose
38.12↔	Endartériectomie d'autres vaisseaux de la tête et du cou	38.35.19↔	Résection d'artères thoraciques, avec anastomose, autre
38.13↔	Endartériectomie de vaisseaux de membre supérieur	38.35.20↔	Résection de veines thoraciques, avec anastomose, SAP
38.14.00↔	Endartériectomie de l'aorte, SAP	38.35.21↔	Résection de la veine pulmonaire, avec anastomose
38.14.10↔	Endartériectomie de l'aorte ascendante et de la crosse aortique	38.35.22↔	Résection de la veine sous-clavière, avec anastomose
38.14.20↔	Endartériectomie de l'aorte descendante	38.35.23↔	Résection de la veine cave supérieure, avec anastomose
38.14.30↔	Endartériectomie de l'aorte abdominale	38.35.28↔	Résection de veines thoraciques et d'autres veines profondes, avec anastomose
38.14.99↔	Endartériectomie de l'aorte, autre	38.35.29↔	Résection de veines thoraciques, avec anastomose, autre
38.15.00↔	Endartériectomie d'autres vaisseaux thoraciques, SAP	38.35.99↔	Résection de vaisseaux thoraciques, avec anastomose, autre
38.15.10↔	Endartériectomie de l'artère sous-clavière	38.36.00↔	Résection d'artères abdominales, avec anastomose, SAP
38.15.20↔	Endartériectomie du tronc brachio-céphalique	38.36.10↔	Résection d'artères viscérales, avec anastomose, SAP
38.15.30↔	Endartériectomie de l'artère pulmonaire	38.36.11↔	Résection du tronc coeliaque, avec anastomose
38.15.40↔	Endartériectomie de la veine pulmonaire	38.36.12↔	Résection de l'artère gastrique, avec anastomose
38.15.99↔	Endartériectomie d'autres vaisseaux thoraciques, autre	38.36.13↔	Résection de l'artère hépatique, avec anastomose
38.16.00↔	Endartériectomie d'artères abdominales, SAP	38.36.14↔	Résection de l'artère splénique, avec anastomose
38.16.10↔	Endartériectomie d'artères viscérales, SAP	38.36.15↔	Résection de l'artère rénale, avec anastomose
38.16.11↔	Endartériectomie du tronc coeliaque	38.36.16↔	Résection de l'artère mésentérique, avec anastomose
38.16.12↔	Endartériectomie de l'artère gastrique	38.36.17↔	Résection de l'artère iliaque, avec anastomose
38.16.13↔	Endartériectomie de l'artère hépatique	38.36.19↔	Résection d'artères viscérales, avec anastomose, autre
38.16.14↔	Endartériectomie de l'artère splénique	38.36.99↔	Résection d'artères abdominales, avec anastomose, autre
38.16.15↔	Endartériectomie de l'artère rénale	38.37.00↔	Résection de veines abdominales, avec anastomose, SAP
38.16.16↔	Endartériectomie de l'artère mésentérique	38.37.10↔	Résection de veines abdominales profondes, avec anastomose, SAP
38.16.17↔	Endartériectomie de l'artère lombaire	38.37.11↔	Résection de la veine cave inférieure, avec anastomose
38.16.18↔	Endartériectomie de l'artère iliaque	38.37.12↔	Résection de la veine iliaque, avec anastomose
38.16.19↔	Endartériectomie d'artères viscérales, autre	38.37.19↔	Résection de veines abdominales profondes, avec anastomose, autre
38.16.99↔	Endartériectomie d'artères abdominales, autre	38.37.99↔	Résection de veines abdominales, avec anastomose, autre
38.18.00↔	Endartériectomie de vaisseaux de membre inférieur, SAP	38.38.00↔	Résection d'artères de membre inférieur, avec anastomose, SAP
38.18.10↔	Endartériectomie de l'artère fémorale (commune) (superficielle)	38.38.10↔	Résection de l'artère fémorale (commune) (superficielle), avec anastomose
38.18.11↔	Endartériectomie de l'artère fémorale profonde	38.38.11↔	Résection de l'artère fémorale profonde, avec anastomose
38.18.12↔	Endartériectomie de l'artère poplitée	38.38.12↔	Résection de l'artère poplitée, avec anastomose
38.18.99↔	Endartériectomie de vaisseaux de membre inférieur, autre	38.38.99↔	Résection d'artères de membre inférieur, avec anastomose, SAP
38.21↔	Biopsie de vaisseau sanguin	38.39.00↔	Résection de veines de membre inférieur, avec anastomose, SAP
38.31↔	Résection de vaisseaux intracrâniens, avec anastomose	38.39.10↔	Résection de veines de membre inférieur avec anastomose, veines profondes
38.32.00↔	Résection d'autres vaisseaux de la tête et du cou, avec anastomose, SAP	38.39.99↔	Résection de veines de membre inférieur, avec anastomose, autre
38.32.10↔	Résection d'artères extracrâniennes de la tête et du cou, avec anastomose	38.40↔	Résection de vaisseau avec remplacement, site non précisé
38.32.20↔	Résection de veines extracrâniennes de la tête et du cou, avec anastomose, SAP	38.41↔	Résection de vaisseaux intracrâniens, avec remplacement
38.32.21↔	Résection de la veine jugulaire, avec anastomose	38.42↔	Résection d'autres vaisseaux de la tête et du cou, avec remplacement
38.32.22↔	Résection de veines extracrâniennes superficielles de la tête et du cou, avec anastomose	38.43.00↔	Résection de vaisseaux de membre supérieur, avec remplacement, SAP
38.32.99↔	Résection d'autres vaisseaux de la tête et du cou, avec anastomose, autre	38.43.10↔	Résection d'artères de membre supérieur, avec remplacement
38.33.00↔	Résection de vaisseaux de membre supérieur avec anastomose, SAP	38.43.11↔	Résection de l'artère axillaire, avec remplacement
38.33.10↔	Résection d'artères de membre supérieur avec anastomose, SAP	38.43.20↔	Résection de veines de membre supérieur, avec remplacement, SAP
38.33.11↔	Résection d'artères de membre supérieur avec anastomose	38.43.21↔	Résection de la veine axillaire, avec remplacement
38.33.12↔	Résection de l'artère cubitale, avec anastomose	38.43.28↔	Résection d'autres veines profondes de membre supérieur, avec remplacement
38.33.13↔	Résection d'autres artères de l'avant-bras, avec anastomose	38.43.29↔	Résection de veines de membre supérieur, avec remplacement, autre
38.33.14↔	Résection d'artères de la main, avec anastomose	38.43.99↔	Résection de vaisseaux de membre supérieur, avec remplacement, autre
38.33.20↔	Résection de veines de membre supérieur, avec anastomose, SAP	38.44.00↔	Résection de l'aorte abdominale, avec remplacement, SAP
38.33.21↔	Résection de la veine axillaire, avec anastomose	38.44.10↔	Résection de l'aorte abdominale, par voie suprarénale, avec remplacement
38.33.22↔	Résection d'autres veines profondes de membre supérieur, avec anastomose	38.44.11↔	Résection de l'aorte abdominale, par voie infrarénale, avec remplacement
38.33.23↔	Résection de veines superficielles de membre supérieur, avec anastomose	38.44.12↔	Résection de l'aorte abdominale, par voie juxtarénale, avec remplacement
38.33.99↔	Résection de vaisseaux de membre supérieur avec anastomose, autre		
38.34.00↔	Résection de l'aorte, avec anastomose, SAP		
38.34.10↔	Résection de l'aorte ascendante et de la crosse aortique, avec anastomose		
38.34.20↔	Résection de l'aorte descendante, avec anastomose		
38.34.30↔	Résection de l'aorte abdominale, avec anastomose		
38.34.99↔	Résection de l'aorte, avec anastomose, autre		

38.44.99↔	Résection de l'aorte abdominale, avec remplacement, autre	38.59.59↔	Traitement endoluminal de veines variqueuses, autre
38.45.00↔	Résection de vaisseau thoracique, avec remplacement, SAP	38.59.99↔	Ligature et stripping de veines variqueuses des membres inférieurs, autre
38.45.10↔	Résection de l'aorte thoracique avec remplacement, SAP	38.61↔	Autre excision de vaisseaux intracrâniens
38.45.11↔	Résection de l'aorte ascendante ou de la crosse aortique, avec remplacement	38.62↔	Autre excision de vaisseaux de la tête et du cou
38.45.12↔	Résection de l'aorte thoracique, avec remplacement	38.63.00↔	Autre excision de vaisseaux de membre supérieur, SAP
38.45.13↔	Résection de l'aorte thoraco-abdominale, avec remplacement	38.63.10↔	Autre excision d'artères de membre supérieur, SAP
38.45.14↔	Résection de l'aorte thoracique avec remplacement par prothèse hybride	38.63.11↔	Autre excision d'artères de la main
38.45.19↔	Résection de l'aorte thoracique avec remplacement, autre	38.63.19↔	Autre excision d'artères de membre supérieur, autre
38.45.20↔	Résection d'autres vaisseaux thoraciques, avec remplacement, SAP	38.63.20↔	Autre excision de veines de membre supérieur, SAP
38.45.21↔	Résection de l'artère pulmonaire, avec remplacement	38.63.21↔	Autre excision de veines profondes de membre supérieur
38.45.22↔	Résection du tronc brachio-céphalique, avec remplacement	38.63.29↔	Autre excision de veines de membre supérieur, autre
38.45.29↔	Résection d'autres artères thoraciques, avec remplacement	38.63.99↔	Autre excision de vaisseaux de membre supérieur, autre
38.45.30↔	Résection de veine thoracique, avec remplacement, SAP	38.64.00↔	Autre excision de l'aorte, SAP
38.45.31↔	Résection de la veine cave supérieure, avec remplacement	38.64.10↔	Autre excision de l'aorte thoracique
38.45.38↔	Résection d'autres veines thoraciques profondes, avec remplacement	38.64.20↔	Autre excision de l'aorte abdominale
38.45.39↔	Résection de veines thoraciques, avec remplacement, autre	38.64.99↔	Autre excision de l'aorte, autre
38.45.99↔	Résection de vaisseaux thoraciques, avec remplacement, autre	38.65.00↔	Autre excision de vaisseaux thoraciques, SAP
38.46↔	Résection d'artères abdominales, avec remplacement	38.65.10↔	Autre excision d'artères thoraciques
38.47.00↔	Résection de veines abdominales, avec remplacement, SAP	38.65.20↔	Autre excision de veines thoraciques, SAP
38.47.10↔	Résection de veines abdominales profondes, avec remplacement, SAP	38.65.21↔	Autre excision de la veine cave supérieure
38.47.11↔	Résection de la veine cave inférieure, avec remplacement	38.65.22↔	Autre excision d'autres veines thoraciques profondes
38.47.12↔	Résection de la veine iliaque, avec remplacement	38.65.29↔	Autre excision de veines thoraciques, autre
38.47.19↔	Résection de veines abdominales profondes, avec remplacement, autre	38.65.99↔	Autre excision de vaisseaux thoraciques, autre
38.47.99↔	Résection de veines abdominales, avec remplacement, autre	38.66.00↔	Autre excision d'artères abdominales, SAP
38.48.00↔	Résection d'artères de membre inférieur, avec remplacement, SAP	38.66.10↔	Autre excision d'artères viscérales, SAP
38.48.10↔	Résection de l'artère fémorale (commune) (superficielle), avec remplacement	38.66.11↔	Autre excision du tronc coeliaque
38.48.11↔	Résection de l'artère fémorale profonde, avec remplacement	38.66.12↔	Autre excision de l'artère gastrique
38.48.12↔	Résection de l'artère poplitée, avec remplacement	38.66.13↔	Autre excision de l'artère hépatique
38.48.13↔	Résection d'artères de la jambe, avec remplacement	38.66.14↔	Autre excision de l'artère splénique
38.48.99↔	Résection d'artères de membre inférieur, avec remplacement, autre	38.66.15↔	Autre excision de l'artère rénale
38.49.00↔	Résection de veines de membre inférieur, avec remplacement, SAP	38.66.16↔	Autre excision de l'artère mésentérique
38.49.10↔	Résection de veines profondes des membre inférieur, avec remplacement	38.66.17↔	Autre excision de l'artère lombaire
38.49.99↔	Résection de veines de membre inférieur, avec remplacement, autre	38.66.18↔	Autre excision de l'artère iliaque
38.50↔	Ligature et stripping de veines variqueuses, site non précisé	38.66.19↔	Autre excision d'artères viscérales, autre
38.52↔	Ligature et stripping d'autres veines variqueuses de la tête et du cou	38.66.99↔	Autre excision d'artères abdominales, autre
38.53↔	Ligature et stripping de veines variqueuses de membre supérieur	38.67.00↔	Autre excision de veines abdominales, SAP
38.55↔	Ligature et stripping de veines variqueuses thoraciques	38.67.10↔	Autre excision de veines abdominales profondes, SAP
38.57↔	Ligature et stripping de veines variqueuses abdominales	38.67.11↔	Autre excision de la veine cave inférieure
38.59.00↔	Ligature et stripping de veines variqueuses des membres inférieurs, SAP	38.67.12↔	Autre excision de la veine iliaque
38.59.10↔	Ligature, excision et stripping de veines variqueuses et veines perforantes des membres inférieurs (en tant qu'intervention indépendante)	38.67.19↔	Autre excision de veines abdominales profondes, autre
38.59.20↔	Crossectomie et stripping de veines variqueuses des membres inférieurs, SAP	38.67.99↔	Autre excision de veines abdominales, autre
38.59.21↔	Crossectomie et stripping de la veine grande saphène	38.68.00↔	Autre excision d'artères de membre inférieur, SAP
38.59.22↔	Crossectomie et stripping de la veine petite saphène	38.68.10↔	Autre excision d'artères de la cuisse
38.59.23↔	Crossectomie et stripping des veines grande et petite saphène	38.68.20↔	Autre excision d'artères de la jambe et du pied
38.59.30↔	Crossectomie (isolée), SAP	38.68.99↔	Autre excision d'artères de membre inférieur, autre
38.59.31↔	Crossectomie (isolée), veine grande saphène	38.69↔	Autre excision de veines de membre inférieur
38.59.32↔	Crossectomie (isolée), veine petite saphène	38.7x.00‡↔	Interruption de la veine cave, SAP
38.59.33↔	Crossectomie (isolée), veines grande et petite saphène	38.7x.10↔	Interruption de la veine cave, par chirurgie ouverte, SAP
38.59.40↔	Traitement de veines variqueuses par laser local	38.7x.11↔	Insertion d'un filtre antiembolique dans la veine cave, par chirurgie ouverte
38.59.50↔	Traitement endoluminal de veines variqueuses	38.7x.12↔	Ablation d'un filtre antiembolique dans la veine cave, par chirurgie ouverte
38.59.51↔	Traitement de veines variqueuses par laser endoveineux [EVL]T	38.7x.13↔	Ligature ou plicature de la veine cave, par chirurgie ouverte
38.59.52↔	Ablation endoveineuse de veines variqueuses par radiofréquence	38.7x.19↔	Interruption de la veine cave, par chirurgie ouverte, autre
		38.7x.20‡↔	Section chirurgicale de la veine cave, par voie transluminale percutanée, SAP
		38.7x.23‡↔	Ligature ou plicature de la veine cave, par voie transluminale percutanée
		38.7x.29‡↔	Section chirurgicale de la veine cave, par voie transluminale percutanée, autre
		38.7x.99‡↔	Interruption de la veine cave, autre
		38.81↔	Autre occlusion chirurgicale de vaisseaux intracrâniens
		38.82.00↔	Autre occlusion chirurgicale de vaisseaux de la tête et du cou, SAP
		38.82.10↔	Autre occlusion chirurgicale d'artères extracrâniennes de la tête et du cou
		38.82.20↔	Autre occlusion chirurgicale de veines extracrâniennes de la tête et du cou, SAP
		38.82.21↔	Autre occlusion chirurgicale de la veine jugulaire

38.82.22↔	Autre occlusion chirurgicale d'autres veines extracrâniennes profondes de la tête et du cou	39.11.11↔	Création de shunt portosystémique, recours à l'angioplastie percutanée (à ballonnet)
38.82.29↔	Autre occlusion chirurgicale de veines extracrâniennes de la tête et du cou, autre	39.11.12↔	Création de shunt portosystémique, thrombolyse et thrombectomie percutanées
38.82.99↔	Autre occlusion chirurgicale de vaisseaux de la tête et du cou, autre	39.11.13↔	Création de shunt portosystémique, utilisation d'un stent
38.83.11↔	Autre occlusion chirurgicale d'artères de la main	39.11.21↔	Révision de shunt portosystémique, fermeture percutanée
38.83.19↔	Autre occlusion chirurgicale d'autres artères de membre supérieur	39.11.22↔	Révision de shunt portosystémique, recours à l'insertion d'un stent
38.83.21↔	Autre occlusion chirurgicale de veines profondes de membre supérieur	39.11.23↔	Révision de shunt portosystémique avec thrombectomie et thrombolyse percutanées
38.84.00↔	Autre occlusion chirurgicale de l'aorte, SAP	39.11.24↔	Révision de shunt portosystémique avec réduction percutanée du diamètre d'un shunt portosystémique existant
38.84.10↔	Autre occlusion chirurgicale de l'aorte thoracique	39.11.99↔	Création et révision de shunt portosystémique, TIPSS, autre
38.84.20↔	Autre occlusion chirurgicale de l'aorte abdominale	39.19↔	Shunt veineux intra-abdominal, autre
38.84.31↔	Ligature du canal artériel persistant	39.21.00↔	Anastomose de veine cave à artère pulmonaire, SAP
38.84.99↔	Autre occlusion chirurgicale de l'aorte, autre	39.21.10↔	Opération de Glenn sur un cœur fonctionnellement/morphologiquement univentriculaire
38.85.00↔	Autre occlusion chirurgicale d'autres vaisseaux thoraciques, SAP	39.21.99↔	Anastomose de veine cave à artère pulmonaire, autre
38.85.10↔	Autre occlusion chirurgicale d'autres artères thoraciques, SAP	39.22.00↔	Pontage entre aorte, artère sous-clavière et carotide, SAP
38.85.11↔	Autre occlusion chirurgicale de l'artère sous-clavière	39.22.10↔	Pontage de l'artère carotide, SAP
38.85.12↔	Autre occlusion chirurgicale de l'artère pulmonaire	39.22.11↔	Pontage carotido-carotidien
38.85.13↔	Autre occlusion chirurgicale du tronc brachio-céphalique	39.22.12↔	Pontage entre artère carotide et artère vertébrale
38.85.19↔	Autre occlusion chirurgicale d'autres artères thoraciques, autre	39.22.13↔	Pontage entre artère carotide et artère sous-clavière [pontage carotido-sous-clavier]
38.85.20↔	Autre occlusion chirurgicale de veines thoraciques, SAP	39.22.14↔	Pontage entre artère carotide et aorte
38.85.21↔	Autre occlusion chirurgicale de la veine cave supérieure	39.22.19↔	Pontage de l'artère carotide, autre
38.85.22↔	Autre occlusion chirurgicale de la veine pulmonaire	39.22.20↔	Pontage de l'artère sous-clavière, SAP
38.85.23↔	Autre occlusion chirurgicale de la veine sous-clavière	39.22.21↔	Pontage entre artère sous-clavière et aorte
38.85.28↔	Autre occlusion chirurgicale d'autres veines thoraciques profondes	39.22.29↔	Pontage de l'artère sous-clavière, autre
38.85.29↔	Autre occlusion chirurgicale de veines thoraciques, autre	39.22.99↔	Pontage entre aorte, artère sous-clavière et carotide, autre
38.85.99↔	Autre occlusion chirurgicale d'autres vaisseaux thoraciques, autre	39.23↔	Autre pontage ou shunt vasculaire intrathoracique
38.86.00↔	Autre occlusion chirurgicale d'artères abdominales, SAP	39.24↔	Bypass aorto-rénal
38.86.10↔	Autre occlusion chirurgicale d'artères viscérales, SAP	39.25.00↔	Pontage entre aorte, artère iliaque et artère fémorale, SAP
38.86.11↔	Autre occlusion chirurgicale du tronc coeliaque	39.25.10↔	Pontage aorto-iliaco-fémoral, aortique, SAP
38.86.12↔	Autre occlusion chirurgicale de l'artère gastrique	39.25.11↔	Pontage aorto-iliaque
38.86.13↔	Autre occlusion chirurgicale de l'artère hépatique	39.25.12↔	Pontage aorto-fémoral
38.86.14↔	Autre occlusion chirurgicale de l'artère splénique	39.25.13↔	Pontage aorto-poplité
38.86.15↔	Autre occlusion chirurgicale de l'artère rénale	39.25.14↔	Pontage aorto-crural
38.86.16↔	Autre occlusion chirurgicale de l'artère mésentérique	39.25.19↔	Pontage aorto-iliaco-fémoral, aortique, autre
38.86.17↔	Autre occlusion chirurgicale de l'artère iliaque	39.25.20↔	Pontage iliaco-fémoral, SAP
38.86.19↔	Autre occlusion chirurgicale d'artères viscérales, autre	39.25.21↔	Pontage ilio-iliaque
38.86.99↔	Autre occlusion chirurgicale d'artères abdominales, autre	39.25.22↔	Pontage ilio-fémoral
38.87.00↔	Autre occlusion chirurgicale de veines abdominales, SAP	39.25.23↔	Pontage ilio-poplité
38.87.10↔	Autre occlusion chirurgicale de veines abdominales profondes, SAP	39.25.24↔	Pontage ilio-crural
38.87.11↔	Autre occlusion chirurgicale de la veine cave inférieure	39.25.29↔	Pontage iliaco-fémoral, autre
38.87.12↔	Autre occlusion chirurgicale des veines iliaques commune et interne	39.25.30↔	Pontage par le trou obturateur (extra-anatomique)
38.87.19↔	Autre occlusion chirurgicale de veines abdominales profondes, autre	39.25.99↔	Pontage entre aorte, artère iliaque et artère fémorale, autre
38.87.99↔	Autre occlusion chirurgicale de veines abdominales, autre	39.26.00↔	Autre pontage ou shunt vasculaire intra-abdominal, SAP
38.88↔	Autre occlusion chirurgicale d'artères de membre inférieur	39.26.10↔	Autre pontage ou shunt vasculaire intra-abdominal, artères viscérales
38.89↔	Autre occlusion chirurgicale de veines de membre inférieur	39.26.11↔	Autre pontage ou shunt vasculaire intra-abdominal, aorte
39.0x.00↔	Shunt d'artère systémique à pulmonaire, SAP	39.26.12↔	Autre pontage ou shunt vasculaire intra-abdominal, artère rénale
39.0x.10↔	Anastomose entre artère sous-clavière et artère pulmonaire (Blalock-Taussig)	39.26.19↔	Autre pontage ou shunt vasculaire intra-abdominal, autres artères viscérales
39.0x.11↔	Anastomose entre aorte et artère pulmonaire droite (Waterston-Cooley)	39.26.99↔	Autre pontage ou shunt vasculaire intra-abdominal, autre
39.0x.12↔	Anastomose entre aorte descendante et artère pulmonaire gauche (Potts-Smith)	39.27.00↔	Fistule artério-veineuse pour hémodialyse, SAP
39.0x.13↔	Anastomose entre artère pulmonaire gauche et droite	39.27.09↔	Fistule artério-veineuse pour hémodialyse, autre
39.0x.20↔	Shunt prothétique d'artère pulmonaire à aorte, central	39.27.10↔	Mise en place d'une fistule artério-veineuse pour hémodialyse
39.0x.21↔	Shunt prothétique d'artère pulmonaire à aorte, périphérique	39.27.11↔	Mise en place d'une fistule artério-veineuse avec matériel allogène ou alloplastique pour hémodialyse
39.0x.23↔	Cerclage (banding) de l'artère pulmonaire	39.27.12↔	Mise en place d'une fistule AV à l'aide d'une prothèse hybride à deux composants, implantation transluminale percutanée du composant veineux, ainsi qu'implantation du greffon artériel par chirurgie ouverte
39.0x.24↔	Shunt d'artère systémique à pulmonaire, opération de Damus-Kay-Stansel	39.28↔	Pontage ou shunt vasculaire extra-intracrânien
39.0x.99↔	Shunt d'artère systémique à pulmonaire, autre	39.29.00↔	Autre pontage ou shunt vasculaire (périphérique), SAP
39.10↔	Shunt veineux intra-abdominal, SAP	39.29.10↔	Pontage ou shunt vasculaire d'artères de membre inférieur, SAP
39.11.00↔	Création et révision de shunt portosystémique, TIPSS, SAP	39.29.11↔	Shunt ou pontage vasculaire fémoro-fémoral
		39.29.12↔	Shunt ou pontage vasculaire fémoro-poplité
		39.29.13↔	Shunt ou pontage vasculaire fémoro-crural
		39.29.14↔	Shunt ou pontage vasculaire fémoro-pédicel

39.29.15↔	Shunt ou pontage vasculaire poplitéo-crural ou poplitéo-pédieux	39.49.30↔	Remplacement de conduit cardiaque
39.29.16↔	Pontage ou shunt vasculaire d'artères de la jambe et du pied	39.49.99↔	Autre révision après intervention vasculaire, autre
39.29.19↔	Pontage ou shunt vasculaire d'artères de membre inférieur, autre	39.50.00↔	Angioplastie ou athérectomie d'autre(s) vaisseau(x) non-coronaire(s), SAP
39.29.20↔	Pontage ou shunt vasculaire d'artères de membre supérieur	39.50.10↔	Angioplastie ou athérectomie d'autre(s) vaisseau(x) non-coronaire(s) par ballonnet, SAP
39.29.30↔	Autre pontage ou shunt vasculaire (périphérique), extra-anatomique, SAP	39.50.11↔	Angioplastie ou athérectomie d'autre(s) vaisseau(x) non-coronaire(s) par ballonnet simple
39.29.31↔	Shunt ou pontage vasculaire sous-clavio-fémoral	39.50.12↔	Angioplastie ou athérectomie d'autre(s) vaisseau(x) non-coronaire(s) par ballonnet à lames
39.29.32↔	Shunt ou pontage vasculaire axillo-fémoral	39.50.13↔	Angioplastie ou athérectomie d'autre(s) vaisseau(x) non-coronaire(s) par ballonnet de cryoplastie
39.29.33↔	Pontage croisé fémoro-fémoral	39.50.14↔	Angioplastie ou athérectomie d'autre(s) vaisseau(x) non-coronaire(s) par ballonnet à élution médicamenteuse
39.29.39↔	Autre pontage ou shunt vasculaire (périphérique), extra-anatomique, autre	39.50.19↔	Angioplastie ou athérectomie d'autre(s) vaisseau(x) non-coronaire(s) par autre ballonnet
39.29.40↔	Shunt ou pontage vasculaire de veines	39.50.20↔	Angioplastie par laser à lame d'autre(s) vaisseau(x) non-coronaire(s)
39.29.80↔	Shunt peropératoire temporaire, SAP	39.50.21↔	Angioplastie, thrombectomie d'autre(s) vaisseau(x) non-coronaire(s)
39.29.81↔	Shunt peropératoire temporaire, artério-artériel	39.50.99↔	Angioplastie ou athérectomie d'autre(s) vaisseau(x) non-coronaire(s), autre
39.29.82↔	Shunt peropératoire temporaire, artério-veineux	39.51.00↔	Clippage d'anévrisme, SAP
39.29.89↔	Shunt peropératoire temporaire, autre	39.51.11↔	Clippage d'anévrisme intracrânien
39.29.99↔	Autre pontage ou shunt vasculaire (périphérique), autre	39.51.99↔	Clippage d'anévrisme, autre
39.2a↔	Pontage ou shunt vasculaire intra-intracrânien	39.52.00↔	Autre réparation d'anévrisme, SAP
39.31.00↔	Suture d'artère, SAP	39.52.10↔	Autre réparation d'anévrisme de vaisseaux de la tête et du cou, SAP
39.31.10↔	Suture d'artère de la tête et du cou, SAP	39.52.11↔	Autre réparation d'anévrisme de vaisseaux intracrâniens
39.31.11↔	Suture d'artère intracrânienne	39.52.19↔	Autre réparation d'anévrisme de vaisseaux de la tête et du cou, autre
39.31.19↔	Suture d'artère de la tête et du cou, autre	39.52.20↔	Autre réparation d'anévrisme de l'aorte, SAP
39.31.20↔	Suture d'artère du bras, SAP	39.52.21↔	Autre réparation chirurgicale ouverte d'anévrisme de l'aorte ascendante, de la crosse aortique et de l'aorte thoracique
39.31.21↔	Suture de l'artère axillaire	39.52.22↔	Autre réparation chirurgicale ouverte d'anévrisme de l'aorte abdominale
39.31.22↔	Suture de l'artère brachiale	39.52.29↔	Autre réparation d'anévrisme de l'aorte, autre
39.31.29↔	Suture d'artère du bras, autre	39.52.99↔	Autre réparation d'anévrisme, autre
39.31.30↔	Suture d'artère de l'avant-bras	39.53↔	Réparation de fistule artério-veineuse
39.31.40↔	Suture d'artère de la main	39.54.00↔	Opération de réentrée, SAP
39.31.50↔	Suture d'artère du membre inférieur	39.54.10↔	Opération de réentrée, aorte thoracique
39.31.60↔	Suture de l'aorte, SAP	39.54.20↔	Opération de réentrée, aorte abdominale
39.31.61↔	Suture de l'aorte thoracique	39.54.99↔	Opération de réentrée, autre
39.31.62↔	Suture de l'aorte abdominale	39.55↔	Réimplantation de vaisseau rénal aberrant
39.31.69↔	Suture de l'aorte, autre	39.56.00↔	Réparation de vaisseau sanguin, avec patch de tissu (plastie), SAP
39.31.70↔	Suture d'autres artères thoraciques, SAP	39.56.10↔	Réparation de vaisseaux de la tête et du cou avec patch de tissu, SAP
39.31.71↔	Suture de l'artère pulmonaire	39.56.11↔	Réparation de vaisseaux intracrâniens avec patch de tissu
39.31.72↔	Suture du tronc brachio-céphalique	39.56.12↔	Réparation de la veine jugulaire avec patch de tissu
39.31.73↔	Suture de l'artère sous-clavière	39.56.19↔	Réparation de vaisseaux de la tête et du cou avec patch de tissu, autre
39.31.79↔	Suture d'artères thoraciques, autre	39.56.20↔	Réparation de vaisseaux du membre supérieur avec patch de tissu, SAP
39.31.80↔	Suture d'artères abdominales, SAP	39.56.21↔	Réparation d'artères du membre supérieur avec patch de tissu
39.31.81↔	Suture du tronc coeliaque	39.56.22↔	Réparation de la veine sous-clavière, de la veine axillaire et de la veine brachio-céphalique avec patch de tissu
39.31.82↔	Suture de l'artère gastrique	39.56.23↔	Réparation d'autres veines profondes du membre supérieur avec patch de tissu
39.31.83↔	Suture de l'artère hépatique	39.56.29↔	Réparation de vaisseaux du membre supérieur avec patch de tissu, autre
39.31.84↔	Suture de l'artère splénique	39.56.30↔	Réparation de vaisseaux thoraciques avec patch de tissu, SAP
39.31.85↔	Suture de l'artère rénale	39.56.31↔	Réparation de l'aorte thoracique avec patch de tissu
39.31.86↔	Suture de l'artère mésentérique	39.56.32↔	Réparation de la veine pulmonaire avec patch de tissu
39.31.87↔	Suture de l'artère lombaire	39.56.33↔	Réparation de la veine cave supérieure avec patch de tissu
39.31.88↔	Suture de l'artère iliaque	39.56.39↔	Réparation de vaisseaux thoraciques avec patch de tissu, autre
39.31.89↔	Suture d'artères abdominales, autre	39.56.40↔	Réparation d'artères abdominales avec patch de tissu, SAP
39.31.99↔	Suture d'artère, autre	39.56.41↔	Réparation de l'aorte abdominale avec patch de tissu
39.32.11↔	Suture de veine intracrânienne	39.56.42↔	Réparation du tronc coeliaque avec patch de tissu
39.32.19↔	Suture de veine de la tête et du cou, autre	39.56.43↔	Réparation de l'artère gastrique avec patch de tissu
39.32.30↔	Suture de veine thoracique, SAP	39.56.44↔	Réparation de l'artère hépatique avec patch de tissu
39.32.31↔	Suture de la veine cave supérieure	39.56.45↔	Réparation de l'artère splénique avec patch de tissu
39.32.32↔	Suture de la veine brachio-céphalique		
39.32.39↔	Suture de veine thoracique, autre		
39.32.40↔	Suture de veine abdominale, SAP		
39.32.41↔	Suture de la veine cave inférieure		
39.32.42↔	Suture des veines iliaques commune et interne		
39.41↔	Contrôle d'hémorragie après chirurgie vasculaire		
39.42.11↔	Ablation lors du remplacement de shunt artério-veineux pour hémodialyse		
39.42.12↔	Révision sans remplacement de shunt artério-veineux pour hémodialyse		
39.43↔	Fermeture de shunt artério-veineux pour hémodialyse		
39.49.00↔	Autre révision après intervention vasculaire, SAP		
39.49.10↔	Révision d'anastomose vasculaire		
39.49.20↔	Révision d'implant vasculaire		
39.49.21↔	Remplacement d'implant vasculaire		
39.49.22↔	Ablation d'implant vasculaire		

39.56.46↔	Réparation de l'artère rénale avec patch de tissu	39.57.64↔	Réparation de veines superficielles de la cuisse avec patch synthétique
39.56.47↔	Réparation de l'artère mésentérique avec patch de tissu	39.57.69↔	Réparation de vaisseaux du membre inférieur avec patch synthétique, autre
39.56.48↔	Réparation de l'artère iliaque avec patch de tissu	39.57.99↔	Réparation de vaisseau sanguin avec patch synthétique (plastie), autre
39.56.49↔	Réparation d'artères abdominales avec patch de tissu, autre	39.58↔	Réparation de vaisseau sanguin, avec patch de type non précisé
39.56.50↔	Réparation de veines abdominales avec patch de tissu, SAP	39.59.10↔	Transposition d'artères, SAP
39.56.51↔	Réparation de la veine cave inférieure avec patch de tissu	39.59.11↔	Transposition d'artère vertébrale extracrânienne
39.56.52↔	Réparation de la veine iliaque avec patch de tissu	39.59.12↔	Transposition d'autres artères extracrâniennes de la tête et du cou
39.56.59↔	Réparation de veines abdominales avec patch de tissu, autre	39.59.13↔	Transposition d'artères de membre supérieur
39.56.60↔	Réparation de vaisseaux du membre inférieur avec patch de tissu, SAP	39.59.14↔	Transposition d'artères thoraciques
39.56.61↔	Réparation d'artères du membre inférieur avec patch de tissu	39.59.15↔	Transposition de l'artère gastrique, de l'artère hépatique et de l'artère splénique
39.56.62↔	Réparation de la veine fémorale et de la veine poplitée avec patch de tissu	39.59.16↔	Transposition de l'artère rénale
39.56.63↔	Réparation d'autres veines profondes du membre inférieur avec patch de tissu	39.59.17↔	Transposition de l'artère mésentérique
39.56.64↔	Réparation de veines superficielles de la cuisse avec patch de tissu	39.59.18↔	Transposition d'autres artères viscérales
39.56.69↔	Réparation de vaisseaux du membre inférieur avec patch de tissu, autre	39.59.19↔	Transposition de l'artère iliaque
39.56.99↔	Réparation de vaisseau sanguin avec patch de tissu (plastie), autre	39.59.20↔	Transposition d'autres artères abdominales
39.57.00↔	Réparation de vaisseau sanguin avec patch synthétique (plastie), SAP	39.59.21↔	Transposition d'artères de membre inférieur
39.57.10↔	Réparation de vaisseaux de la tête et du cou avec patch synthétique, SAP	39.59.29↔	Transposition d'artères, autre
39.57.11↔	Réparation de vaisseaux intracrâniens avec patch synthétique	39.59.30↔	Autre réparation de vaisseaux de la tête et du cou, SAP
39.57.12↔	Réparation d'artères extracrâniennes de la tête et du cou avec patch synthétique	39.59.31↔	Autre réparation de vaisseaux intracrâniens
39.57.13↔	Réparation de la veine jugulaire avec patch synthétique	39.59.32↔	Autre réparation d'artère vertébrale extracrânienne
39.57.19↔	Réparation de vaisseaux de la tête et du cou avec patch synthétique, autre	39.59.33↔	Autre réparation d'artères extracrâniennes de la tête et du cou, autre
39.57.20↔	Réparation de vaisseaux du membre supérieur avec patch synthétique, SAP	39.59.34↔	Autre réparation de la veine jugulaire
39.57.21↔	Réparation d'artères du membre supérieur avec patch synthétique	39.59.39↔	Autre réparation de vaisseaux de la tête et du cou, autre
39.57.22↔	Réparation de la veine sous-clavière, de la veine axillaire et de la veine brachio-céphalique avec patch synthétique	39.59.40↔	Autre réparation de vaisseaux de membre supérieur, SAP
39.57.23↔	Réparation d'autres veines profondes du membre supérieur avec patch synthétique	39.59.41↔	Autre réparation d'artères de membre supérieur
39.57.29↔	Réparation de vaisseaux du membre supérieur avec patch synthétique, autre	39.59.42↔	Autre réparation de la veine sous-clavière, de la veine axillaire et de la veine brachio-céphalique
39.57.30↔	Réparation de vaisseaux thoraciques avec patch synthétique, SAP	39.59.48↔	Autre réparation d'autres veines profondes du membre supérieur
39.57.31↔	Réparation de l'aorte thoracique avec patch synthétique	39.59.49↔	Autre réparation de vaisseaux de membre supérieur, autre
39.57.32↔	Réparation de la veine pulmonaire avec patch synthétique	39.59.50↔	Autre réparation de vaisseaux thoraciques, SAP
39.57.33↔	Réparation de la veine cave supérieure avec patch synthétique	39.59.51↔	Autre réparation de l'aorte thoracique
39.57.39↔	Réparation de vaisseaux thoraciques avec patch synthétique, autre	39.59.52↔	Autre réparation de l'artère pulmonaire
39.57.40↔	Réparation d'artères abdominales avec patch synthétique, SAP	39.59.53↔	Autre réparation d'artères thoraciques, autre
39.57.41↔	Réparation de l'aorte abdominale avec patch synthétique	39.59.54↔	Autre réparation de la veine pulmonaire
39.57.42↔	Réparation du tronc coeliaque avec patch synthétique	39.59.55↔	Autre réparation de la veine cave supérieure
39.57.43↔	Réparation de l'artère gastrique avec patch synthétique	39.59.59↔	Autre réparation de vaisseaux thoraciques, autre
39.57.44↔	Réparation de l'artère hépatique avec patch synthétique	39.59.60↔	Autre réparation d'artères abdominales, SAP
39.57.45↔	Réparation de l'artère splénique avec patch synthétique	39.59.61↔	Autre réparation de l'aorte abdominale
39.57.46↔	Réparation de l'artère rénale avec patch synthétique	39.59.62↔	Autre réparation du tronc coeliaque
39.57.47↔	Réparation de l'artère mésentérique avec patch synthétique	39.59.63↔	Autre réparation de l'artère gastrique
39.57.48↔	Réparation de l'artère iliaque avec patch synthétique	39.59.64↔	Autre réparation de l'artère hépatique
39.57.49↔	Réparation d'artères abdominales avec patch synthétique, autre	39.59.65↔	Autre réparation de l'artère splénique
39.57.50↔	Réparation de veines abdominales avec patch synthétique, SAP	39.59.66↔	Autre réparation de l'artère rénale
39.57.51↔	Réparation de la veine cave inférieure avec patch synthétique	39.59.67↔	Autre réparation de l'artère mésentérique
39.57.52↔	Réparation de la veine iliaque avec patch synthétique	39.59.68↔	Autre réparation de l'artère iliaque
39.57.59↔	Réparation de veines abdominales avec patch synthétique, autre	39.59.69↔	Autre réparation d'artères abdominales, autre
39.57.60↔	Réparation de vaisseaux du membre inférieur avec patch synthétique, SAP	39.59.70↔	Autre réparation de veines abdominales, SAP
39.57.61↔	Réparation d'artères du membre inférieur avec patch synthétique	39.59.71↔	Autre réparation de la veine cave inférieure
39.57.62↔	Réparation de la veine fémorale et de la veine poplitée avec patch synthétique	39.59.72↔	Autre réparation de la veine iliaque
39.57.63↔	Réparation d'autres veines profondes du membre inférieur avec patch synthétique	39.59.79↔	Autre réparation de veines abdominales, autre
		39.59.80↔	Autre réparation de vaisseaux de membre inférieur, SAP
		39.59.81↔	Autre réparation d'artères de membre inférieur
		39.59.82↔	Autre réparation de la veine fémorale
		39.59.83↔	Autre réparation de la veine poplitée
		39.59.88↔	Autre réparation d'autres veines profondes du membre inférieur
		39.59.89↔	Autre réparation de vaisseaux de membre inférieur, autre
		39.59.90↔	Autre réparation de vaisseau, plastie de valves veineuses
		39.61.00↔	Circulation extracorporelle (CEC), SAP
		39.61.10↔	Circulation extracorporelle conventionnelle sous normothermie (plus de 35°C)
		39.61.11↔	Circulation extracorporelle conventionnelle sous hypothermie légère (32 à 35°C)

39.61.12↔	Circulation extracorporelle conventionnelle sous hypothermie modérée (26 à moins de 32°C)	39.72.34↔	Embolisation transluminale percutanée de malformation vasculaire par microcathéter, utilisation de quatre microcathéters
39.61.13↔	Circulation extracorporelle conventionnelle sous forte hypothermie (20 à moins de 26°C)	39.72.35↔	Embolisation transluminale percutanée de malformation vasculaire par microcathéter, utilisation de cinq microcathéters
39.61.14↔	Circulation extracorporelle conventionnelle sous hypothermie profonde (moins de 20°C)	39.72.36↔	Embolisation transluminale percutanée de malformation vasculaire par microcathéter, utilisation de 6 microcathéters et plus
39.61.15↔	Circulation extracorporelle conventionnelle sous hypothermie de température inconnue	39.72.99↔	Réparation ou occlusion endovasculaire des vaisseaux de la tête et du cou, autre
39.61.21↔	Circulation extracorporelle minimalisée sous normothermie (plus de 35°C)	39.73.00↔	Implantation endovasculaire de greffe sur l'aorte thoracique, SAP
39.61.22↔	Circulation extracorporelle minimalisée sous hypothermie légère (32 à 35°C)	39.73.10↔	Implantation endovasculaire de greffe sur l'aorte thoracique, sans fenestration ni bras latéral
39.61.23↔	Circulation extracorporelle minimalisée sous hypothermie modérée (26 à moins de 32°C)	39.73.11↔	Implantation endovasculaire de greffe sur l'aorte thoracique, avec fenestration ou bras latéral
39.61.24↔	Circulation extracorporelle minimalisée sous forte hypothermie (20 à moins de 26°C)	39.73.20↔	Implantation endovasculaire de greffe sur l'aorte thoraco-abdominale
39.61.25↔	Circulation extracorporelle minimalisée sous hypothermie profonde (moins de 20°C)	39.73.99↔	Implantation endovasculaire de greffe sur l'aorte thoracique, autre
39.61.26↔	Circulation extracorporelle minimalisée sous hypothermie de température inconnue	39.75.01↔	Intervention vasculaire percutanée transluminale, autres vaisseaux, ablation de corps étranger par cathéter d'extraction, à panier, etc.
39.61.99↔	Circulation extracorporelle (CEC), autre	39.75.10↔	Intervention vasculaire transluminale percutanée, autres vaisseaux, emploi de systèmes de cathéters pour recanalisation d'obstructions totales
39.66↔	Shunt cardio-pulmonaire percutané	39.75.11↔	Intervention vasculaire transluminale percutanée, autres vaisseaux, thrombectomie à lame rotative
39.71.00↔	Implantation endovasculaire d'une greffe dans l'aorte abdominale, SAP	39.75.12↔	Intervention vasculaire transluminale percutanée, autres vaisseaux, angioplastie au laser
39.71.10↔	Implantation endovasculaire d'une greffe dans l'aorte abdominale, aorto-iliaque, sans fenestration ni bras latéral	39.75.13↔	Intervention vasculaire transluminale percutanée, autres vaisseaux, emploi de système anti-embolique (vaisseau périphériques ou viscéraux)
39.71.11↔	Implantation endovasculaire d'une greffe dans l'aorte abdominale, aorto-iliaque, avec fenestration ou bras latéral	39.75.14↔	Intervention vasculaire transluminale percutanée, autres vaisseaux, athérectomie
39.71.12↔	Implantation endovasculaire d'une greffe dans l'aorte abdominale, prothèse de bifurcation aorto-bi-iliaque, sans fenestration ni bras latéral	39.75.15↔	Intervention vasculaire transluminale percutanée, autres vaisseaux, thrombolyse sélective
39.71.13↔	Implantation endovasculaire d'une greffe dans l'aorte abdominale, prothèse de bifurcation aorto-bi-iliaque, avec fenestration ou bras latéral	39.75.16↔	Intervention vasculaire transluminale percutanée, autres vaisseaux, thrombolyse sélective, assistance échographique
39.71.14↔	Implantation endovasculaire d'une greffe dans l'aorte abdominale, prothèse tubulaire, aortique, sans fenestration ni bras latéral	39.75.20‡↔	Intervention vasculaire transluminale percutanée, autres vaisseaux, ablation par radiofréquence délivrée par cathéter dans l'artère rénale
39.71.15↔	Implantation endovasculaire d'une greffe dans l'aorte abdominale, prothèse tubulaire, aortique, avec fenestration ou bras latéral	39.75.30↔	Augmentation de la perfusion cérébrale par clampage endoaortique partiel à ballonnet
39.71.99↔	Implantation endovasculaire d'une greffe dans l'aorte abdominale, autre	39.76.00↔	Intervention endovasculaire transluminale percutanée sur vaisseau(x) (extracrânien(s)) précérébral(aux), SAP
39.72.00↔	Réparation ou occlusion endovasculaire des vaisseaux de la tête et du cou, SAP	39.76.10↔	Angioplastie percutanée à ballonnet de vaisseau(x) (extracrânien(s)) précérébral(aux)
39.72.10↔	Embolisation sélective de vaisseaux intracrâniens, SAP	39.76.20↔	Angioplastie percutanée de vaisseau(x) (extracrânien(s)) précérébral(aux), système à lame rotative ou multilames
39.72.11↔	Embolisation sélective de vaisseaux intracrâniens, avec particules ou spires métalliques	39.76.30↔	Angioplastie percutanée au laser de vaisseau(x) (extracrânien(s)) précérébral(aux)
39.72.12↔	Embolisation sélective de vaisseaux intracrâniens, avec liquides embolisants, ballonnets détachables ou filtres (parapluie)	39.76.40↔	Athérectomie percutanée de vaisseau(x) (extracrânien(s)) précérébral(aux)
39.72.13↔	Embolisation sélective de vaisseaux intracrâniens par des stents utilisés comme flow-diverter	39.76.50↔	Thrombolyse percutanée sélective de vaisseaux extracrâniens de la tête et du cou
39.72.14↔	Embolisation sélective de vaisseaux intracrâniens, avec matériel embolisant adhésif	39.76.60↔	Thrombectomie percutanée de vaisseau(x) (extracrânien(s)) précérébral(aux), SAP
39.72.19↔	Embolisation sélective de vaisseaux intracrâniens, autre	39.76.61↔	Thrombectomie percutanée à lame rotative de vaisseau(x) (extracrânien(s)) précérébral(aux)
39.72.20↔	Embolisation sélective de vaisseaux extracrâniens de la tête et du cou, SAP	39.76.62↔	Thrombectomie percutanée de vaisseau(x) extracrânien(s) assistée par stent
39.72.21↔	Embolisation sélective de vaisseaux extracrâniens de la tête et du cou, avec particules ou spires métalliques	39.76.69↔	Thrombectomie percutanée de vaisseau(x) (extracrânien(s)) précérébral(aux), autre
39.72.22↔	Embolisation sélective de vaisseaux extracrâniens de la tête et du cou avec liquides embolisants, ballonnets détachables ou filtres (parapluie)	39.76.70↔	Extraction endovasculaire percutanée de corps étranger de vaisseaux extracrâniens de la tête et du cou
39.72.24↔	Embolisation sélective de vaisseaux extracrâniens de la tête et du cou, avec matériel embolisant adhésif	39.76.99↔	Intervention endovasculaire transluminale percutanée sur vaisseau(x) (extracrânien(s)) précérébral(aux), autre
39.72.29↔	Embolisation sélective de vaisseaux extracrâniens de la tête et du cou, autre	39.77.00↔	Intervention endovasculaire transluminale percutanée sur vaisseau(x) intracrânien(s), SAP
39.72.30↔	Embolisation transluminale percutanée de malformation vasculaire par microcathéter, SAP	39.77.09↔	Intervention endovasculaire transluminale percutanée sur vaisseau(x) intracrânien(s), autre
39.72.31↔	Embolisation transluminale percutanée de malformation vasculaire par microcathéter, utilisation d'un microcathéter	39.77.10↔	Angioplastie percutanée à ballonnet de vaisseau(x) intracrânien(s)
39.72.32↔	Embolisation transluminale percutanée de malformation vasculaire par microcathéter, utilisation de deux microcathéters		
39.72.33↔	Embolisation transluminale percutanée de malformation vasculaire par microcathéter, utilisation de trois microcathéters		

39.77.20↔	Bladeangioplastie percutanée de vaisseau(x) intracrânien(s)	39.79.55↔	Embolisation sélective par filtres (parapluie), vaisseaux viscéraux
39.77.30↔	Angioplastie percutanée au laser de vaisseau(x) intracrânien(s)	39.79.56↔	Embolisation sélective par filtres (parapluie), vaisseaux abdominaux
39.77.40↔	Athérectomie percutanée de vaisseau(x) intracrânien(s)	39.79.57↔	Embolisation sélective par filtres (parapluie), vaisseaux du membre inférieur
39.77.50↔	Thrombolyse percutanée sélective de vaisseau(x) intracrânien(s)	39.79.58↔	Embolisation sélective par filtres (parapluie), vaisseaux rachidiens
39.77.60↔	Thrombectomie percutanée de vaisseau(x) intracrânien(s), SAP	39.79.59↔	Embolisation sélective par filtres (parapluie), autres vaisseaux, autre
39.77.61↔	Thrombectomie percutanée à lame rotative de vaisseau(x) intracrânien(s)	39.79.60↔	Embolisation sélective par particules, autres vaisseaux, SAP
39.77.62↔	Thrombectomie percutanée de vaisseau(x) intracrânien(s) assistée par stent	39.79.61↔	Embolisation sélective par particules, vaisseaux du membre supérieur
39.77.69↔	Thrombectomie percutanée de vaisseau(x) intracrânien(s), autre	39.79.62↔	Embolisation sélective par particules, aorte
39.77.70↔	Extraction endovasculaire percutanée de corps étranger de vaisseau(x) intracrânien(s)	39.79.64↔	Embolisation sélective par particules, vaisseaux thoraciques
39.77.80↔	Spasmolyse intra-artérielle transluminale percutanée lors de vasospasmes cérébrovasculaires	39.79.65↔	Embolisation sélective par particules, vaisseaux viscéraux
39.79.11↔	Implantation endovasculaire de greffe, vaisseaux viscéraux	39.79.66↔	Embolisation sélective par particules, vaisseaux abdominaux
39.79.12↔	Implantation endovasculaire de greffe, vaisseaux du bassin	39.79.67↔	Embolisation sélective par particules, vaisseaux du membre inférieur
39.79.13↔	Implantation endovasculaire de greffe, vaisseaux abdominaux	39.79.68↔	Embolisation sélective par particules, vaisseaux rachidiens
39.79.19↔	Implantation endovasculaire de greffe, autres vaisseaux, autre	39.79.69↔	Embolisation sélective par particules, autres vaisseaux, autre
39.79.20↔	Embolisation ou occlusion par coils, autres vaisseaux, SAP	39.79.70↔	Fermeture d'artères par cathéter au laser, autres vaisseaux, SAP
39.79.21↔	Embolisation ou occlusion par coils, vaisseaux du membre supérieur	39.79.71↔	Fermeture d'artères par cathéter au laser, artères du membre supérieur
39.79.22↔	Embolisation ou occlusion par coils, aorte	39.79.72↔	Fermeture d'artères par cathéter au laser, aorte
39.79.24↔	Embolisation ou occlusion par coils, vaisseaux thoraciques	39.79.74↔	Fermeture d'artères par cathéter au laser, vaisseaux thoraciques
39.79.25↔	Embolisation ou occlusion par coils, vaisseaux viscéraux	39.79.75↔	Fermeture d'artères par cathéter au laser, vaisseaux du membre inférieur
39.79.26↔	Embolisation ou occlusion par coils, vaisseaux abdominaux	39.79.76↔	Fermeture d'artères par cathéter au laser, vaisseaux viscéraux
39.79.27↔	Embolisation ou occlusion par coils, vaisseaux du membre inférieur	39.79.77↔	Fermeture d'artères par cathéter au laser, vaisseaux abdominaux
39.79.28↔	Embolisation ou occlusion par coils, vaisseaux rachidiens	39.79.79↔	Fermeture d'artères par cathéter au laser, autres vaisseaux, autre
39.79.29↔	Embolisation ou occlusion par coils, autres vaisseaux, autre	39.79.80↔	Fermeture d'artères par cathéter à radiofréquence, autres vaisseaux, SAP
39.79.30↔	Embolisation sélective par liquides embolisants, autres vaisseaux, SAP	39.79.81↔	Fermeture d'artères par cathéter à radiofréquence, artères du membre supérieur
39.79.31↔	Embolisation sélective par liquides embolisants, vaisseaux du membre supérieur	39.79.82↔	Fermeture d'artères par cathéter à radiofréquence, aorte
39.79.32↔	Embolisation sélective par liquides embolisants, aorte	39.79.84↔	Fermeture d'artères par cathéter à radiofréquence, vaisseaux thoraciques
39.79.34↔	Embolisation sélective par liquides embolisants, vaisseaux thoraciques	39.79.85↔	Fermeture d'artères par cathéter à radiofréquence, vaisseaux du membre inférieur
39.79.35↔	Embolisation sélective par liquides embolisants, vaisseaux viscéraux	39.79.86↔	Fermeture d'artères par cathéter à radiofréquence, vaisseaux viscéraux
39.79.36↔	Embolisation sélective par liquides embolisants, vaisseaux abdominaux	39.79.87↔	Fermeture d'artères par cathéter à radiofréquence, vaisseaux abdominaux
39.79.37↔	Embolisation sélective par liquides embolisants, vaisseaux du membre inférieur	39.79.89↔	Fermeture d'artères par cathéter à radiofréquence, autres vaisseaux, autre
39.79.38↔	Embolisation sélective par liquides embolisants, vaisseaux rachidiens	39.8x.00↔	Opération du corps carotidien, du sinus carotidien et d'autres corps vasculaires, SAP
39.79.39↔	Embolisation sélective par liquides embolisants, autres vaisseaux, autre	39.8x.10↔	Exploration du corps carotidien et d'autres corps vasculaires
39.79.40↔	Embolisation sélective par ballonnets détachables, autres vaisseaux, SAP	39.8x.11↔	Excision du corps carotidien et d'autres corps vasculaires
39.79.41↔	Embolisation sélective par ballonnets détachables, vaisseaux du membre supérieur	39.8x.20↔	Implantation ou remplacement de générateur d'impulsions pour activation du baroréflexe
39.79.42↔	Embolisation sélective par ballonnets détachables, aorte	39.8x.21↔	Révision sans remplacement de générateur d'impulsions pour activation du baroréflexe
39.79.44↔	Embolisation sélective par ballonnets détachables, vaisseaux thoraciques	39.8x.22↔	Ablation de générateur d'impulsions pour activation du baroréflexe
39.79.45↔	Embolisation sélective par ballonnets détachables, vaisseaux viscéraux	39.8x.30↔	Implantation ou remplacement d'électrode(s) pour activation du baroréflexe
39.79.46↔	Embolisation sélective par ballonnets détachables, vaisseaux abdominaux	39.8x.31↔	Révision sans remplacement d'électrode(s) pour activation du baroréflexe
39.79.47↔	Embolisation sélective par ballonnets détachables, vaisseaux rachidiens	39.8x.32↔	Ablation d'électrode(s) pour activation du baroréflexe
39.79.48↔	Embolisation sélective par ballonnets détachables, vaisseaux du membre inférieur	39.8x.99↔	Opération du corps carotidien, du sinus carotidien et d'autres corps vasculaires, autre
39.79.49↔	Embolisation sélective par ballonnets détachables, autres vaisseaux, autre	39.90.00↔	Insertion de stent(s) dans un/des vaisseau(x) périphérique(s) sans libération de substance médicamenteuse, SAP
39.79.50↔	Embolisation sélective par filtres (parapluie), autres vaisseaux, SAP	39.90.10↔	Insertion de stent(s) dans des vaisseaux non cardiaques, stents nus
39.79.51↔	Embolisation sélective par filtres (parapluie), vaisseaux du membre supérieur		
39.79.52↔	Embolisation sélective par filtres (parapluie), aorte		
39.79.54↔	Embolisation sélective par filtres (parapluie), vaisseaux thoraciques		

39.90.11↔	Insertion de stent(s) dans des vaisseaux non cardiaques, stents biorésorbables	39.95.45†↔	Hémodialyse continue, veino-veineuse à l'aide d'une pompe à sang [CVVHD], avec anticoagulation par d'autres substances: plus de 264 heures à 432 heures
39.90.12↔	Insertion de stent(s) dans des vaisseaux non cardiaques, stents à grand lumen, SAP	39.95.46†↔	Hémodialyse continue, veino-veineuse à l'aide d'une pompe à sang [CVVHD], avec anticoagulation par d'autres substances: plus de 432 heures
39.90.13↔	Insertion de stent(s) dans des vaisseaux non cardiaques, stents à grand lumen, non couverts	39.95.50†↔	Hémofiltration, SAP
39.90.14↔	Insertion de stent(s) dans des vaisseaux non cardiaques, stents à grand lumen, couverts	39.95.59†↔	Hémofiltration, autre
39.90.15↔	Insertion de stent(s) dans des vaisseaux non cardiaques, stents couverts (stentgrafts) dans des vaisseaux sans anévrisme	39.95.60†↔	Hémofiltration intermittente, SAP
39.90.16↔	Insertion de stent(s) dans des vaisseaux non cardiaques, stents couverts à surface bioactive	39.95.61†↔	Hémofiltration intermittente, avec anticoagulation par héparine ou sans anticoagulation
39.90.17↔	Insertion de stent(s) vasculaire(s) périphérique(s), stent(s) multicouches	39.95.62†↔	Hémofiltration intermittente, avec anticoagulation par d'autres substances
39.90.19↔	Insertion de stent(s) dans des vaisseaux non cardiaques, autres stents	39.95.63†↔	Hémofiltration intermittente prolongée, avec anticoagulation par héparine ou sans anticoagulation
39.90.30↔	Insertion de stent(s) extra-long(s) (>10 cm) dans des vaisseaux non cardiaques, SAP	39.95.64†↔	Hémofiltration intermittente prolongée, avec anticoagulation par d'autres substances
39.90.31↔	Insertion de stent(s) nus extra-long(s) (>10 cm) dans des vaisseaux non cardiaques	39.95.70†↔	Hémofiltration continue, veino-veineuse à l'aide d'une pompe à sang [CVVH], avec anticoagulation par héparine ou sans anticoagulation, durée non précisée
39.90.32↔	Insertion de stent(s) couverts extralong(s) (>10 cm) dans des vaisseaux non cardiaques	39.95.71†↔	Hémofiltration continue, veino-veineuse à l'aide d'une pompe à sang [CVVH], avec anticoagulation par héparine ou sans anticoagulation: jusqu'à 24 heures
39.90.39↔	Insertion de stent(s) extra-long(s) (>10 cm) dans des vaisseaux non cardiaques, autre	39.95.72†↔	Hémofiltration continue, veino-veineuse à l'aide d'une pompe à sang [CVVH], avec anticoagulation par héparine ou sans anticoagulation: plus de 24 heures à 72 heures
39.90.99↔	Insertion de stent(s) vasculaire(s) périphérique(s) sans libération de substance médicamenteuse, autre	39.95.73†↔	Hémofiltration continue, veino-veineuse à l'aide d'une pompe à sang [CVVH], avec anticoagulation par héparine ou sans anticoagulation: plus de 72 heures à 144 heures
39.95.10†↔	Hémodialyse, SAP	39.95.74†↔	Hémofiltration continue, veino-veineuse à l'aide d'une pompe à sang [CVVH], avec anticoagulation par héparine ou sans anticoagulation: plus de 144 heures à 264 heures
39.95.19†↔	Hémodialyse, autre	39.95.75†↔	Hémofiltration continue, veino-veineuse à l'aide d'une pompe à sang [CVVH], avec anticoagulation par héparine ou sans anticoagulation: plus de 264 heures à 432 heures
39.95.20†↔	Hémodialyse intermittente, SAP	39.95.76†↔	Hémofiltration continue, veino-veineuse à l'aide d'une pompe à sang [CVVH], avec anticoagulation par héparine ou sans anticoagulation: plus de 432 heures
39.95.21†↔	Hémodialyse intermittente, avec anticoagulation par héparine ou sans anticoagulation	39.95.80†↔	Hémofiltration continue, veino-veineuse à l'aide d'une pompe à sang [CVVH], avec anticoagulation par d'autres substances, durée non précisée
39.95.22†↔	Hémodialyse intermittente, avec anticoagulation par d'autres substances	39.95.81†↔	Hémofiltration continue, veino-veineuse à l'aide d'une pompe à sang [CVVH], avec anticoagulation par d'autres substances: jusqu'à 24 heures
39.95.23†↔	Hémodialyse intermittente prolongée, avec anticoagulation par héparine ou sans anticoagulation	39.95.82†↔	Hémofiltration continue, veino-veineuse à l'aide d'une pompe à sang [CVVH], avec anticoagulation par d'autres substances: plus de 24 heures à 72 heures
39.95.24†↔	Hémodialyse intermittente prolongée, avec anticoagulation par d'autres substances	39.95.83†↔	Hémofiltration continue, veino-veineuse à l'aide d'une pompe à sang [CVVH], avec anticoagulation par d'autres substances: plus de 72 heures à 144 heures
39.95.30†↔	Hémodialyse continue, veino-veineuse à l'aide d'une pompe à sang [CVVHD], avec anticoagulation par héparine ou sans anticoagulation, durée non précisée	39.95.84†↔	Hémofiltration continue, veino-veineuse à l'aide d'une pompe à sang [CVVH], avec anticoagulation par d'autres substances: plus de 144 heures à 264 heures
39.95.31†↔	Hémodialyse continue, veino-veineuse à l'aide d'une pompe à sang [CVVHD], avec anticoagulation par héparine ou sans anticoagulation: jusqu'à 24 heures	39.95.85†↔	Hémofiltration continue, veino-veineuse à l'aide d'une pompe à sang [CVVH], avec anticoagulation par d'autres substances: plus de 264 heures à 432 heures
39.95.32†↔	Hémodialyse continue, veino-veineuse à l'aide d'une pompe à sang [CVVHD], avec anticoagulation par héparine ou sans anticoagulation: plus de 24 heures à 72 heures	39.95.86†↔	Hémofiltration continue, veino-veineuse à l'aide d'une pompe à sang [CVVH], avec anticoagulation par d'autres substances: plus de 432 heures
39.95.33†↔	Hémodialyse continue, veino-veineuse à l'aide d'une pompe à sang [CVVHD], avec anticoagulation par héparine ou sans anticoagulation: plus de 72 heures à 144 heures	39.95.a0†↔	Hémofiltration continue, artério-veineuse (CAVH), durée non précisée
39.95.34†↔	Hémodialyse continue, veino-veineuse à l'aide d'une pompe à sang [CVVHD], avec anticoagulation par héparine ou sans anticoagulation: plus de 144 heures à 264 heures	39.95.a1†↔	Hémofiltration continue, artério-veineuse (CAVH): jusqu'à 24 heures
39.95.35†↔	Hémodialyse continue, veino-veineuse à l'aide d'une pompe à sang [CVVHD], avec anticoagulation par héparine ou sans anticoagulation: plus de 264 heures à 432 heures	39.95.a2†↔	Hémofiltration continue, artério-veineuse (CAVH): plus de 24 heures à 72 heures
39.95.36†↔	Hémodialyse continue, veino-veineuse à l'aide d'une pompe à sang [CVVHD], avec anticoagulation par héparine ou sans anticoagulation: plus de 432 heures	39.95.a3†↔	Hémofiltration continue, artério-veineuse (CAVH): plus de 72 heures à 144 heures
39.95.40†↔	Hémodialyse continue, veino-veineuse à l'aide d'une pompe à sang [CVVHD], avec anticoagulation par d'autres substances, durée non précisée	39.95.a4†↔	Hémofiltration continue, artério-veineuse (CAVH): plus de 144 heures à 264 heures
39.95.41†↔	Hémodialyse continue, veino-veineuse à l'aide d'une pompe à sang [CVVHD], avec anticoagulation par d'autres substances: jusqu'à 24 heures	39.95.a5†↔	Hémofiltration continue, artério-veineuse (CAVH): plus de 264 heures à 432 heures
39.95.42†↔	Hémodialyse continue, veino-veineuse à l'aide d'une pompe à sang [CVVHD], avec anticoagulation par d'autres substances: plus de 24 heures à 72 heures	39.95.a6†↔	Hémofiltration continue, artério-veineuse (CAVH): plus de 432 heures
39.95.43†↔	Hémodialyse continue, veino-veineuse à l'aide d'une pompe à sang [CVVHD], avec anticoagulation par d'autres substances: plus de 72 heures à 144 heures		
39.95.44†↔	Hémodialyse continue, veino-veineuse à l'aide d'une pompe à sang [CVVHD], avec anticoagulation par d'autres substances: plus de 144 heures à 264 heures		

39.95.b0†↔	Hémodiafiltration intermittente, SAP	39.99.21↔	Opérations d'anomalie congénitale de l'isthme aortique (sténose) ou d'interruption de la crosse aortique
39.95.b1†↔	Hémodiafiltration intermittente, avec anticoagulation par héparine ou sans anticoagulation	39.99.22↔	Opérations d'anomalie congénitale de l'artère ou de la veine pulmonaire ou d'une artère sous-clavière droite rétro-œsophagienne (arteria lusoria)
39.95.b2†↔	Hémodiafiltration intermittente, avec anticoagulation par d'autres substances	39.99.23↔	Opérations d'anomalies congénitales de la veine cave
39.95.b3†↔	Hémodiafiltration intermittente prolongée, avec anticoagulation par héparine ou sans anticoagulation	39.99.24↔	Opération et unifocalisation de vaisseaux collatéraux congénitaux
39.95.b9†↔	Hémodiafiltration intermittente prolongée, avec anticoagulation par d'autres substances	39.99.30↔	Fermeture par cathéter du canal artériel de Botal, SAP
39.95.c0†↔	Hémodiafiltration continue, veino-veineuse à l'aide d'une pompe à sang [CVVHDF], avec anticoagulation par héparine ou sans anticoagulation, durée non précisée	39.99.31↔	Fermeture par cathéter du canal artériel de Botal, avec coil
39.95.c1†↔	Hémodiafiltration continue, veino-veineuse à l'aide d'une pompe à sang [CVVHDF], avec anticoagulation par héparine ou sans anticoagulation: jusqu'à 24 heures	39.99.32↔	Fermeture par cathéter du canal artériel de Botal, avec obturateur d'Amplatz
39.95.c2†↔	Hémodiafiltration continue, veino-veineuse à l'aide d'une pompe à sang [CVVHDF], avec anticoagulation par héparine ou sans anticoagulation: plus de 24 heures à 72 heures	39.99.38↔	Fermeture par cathéter du canal artériel de Botal, autre
39.95.c3†↔	Hémodiafiltration continue, veino-veineuse à l'aide d'une pompe à sang [CVVHDF], avec anticoagulation par héparine ou sans anticoagulation: plus de 72 heures à 144 heures	39.99.39↔	Opérations d'autres anomalies vasculaires congénitales
39.95.c4†↔	Hémodiafiltration continue, veino-veineuse à l'aide d'une pompe à sang [CVVHDF], avec anticoagulation par héparine ou sans anticoagulation: plus de 144 heures à 264 heures	39.9a.11†↔	Implantation ou remplacement d'un système de cathéter à demeure totalement implantable
39.95.c5†↔	Hémodiafiltration continue, veino-veineuse à l'aide d'une pompe à sang [CVVHDF], avec anticoagulation par héparine ou sans anticoagulation: plus de 264 heures à 432 heures	39.a.1.11↔	Recours au laser excimère comme aide technique lors de l'enlèvement de sondes de pacemaker ou de défibrillateur
39.95.c6†↔	Hémodiafiltration continue, veino-veineuse à l'aide d'une pompe à sang [CVVHDF], avec anticoagulation par héparine ou sans anticoagulation: plus de 432 heures	40.0↔	Incision de structures lymphatiques
39.95.d0†↔	Hémodiafiltration continue, veino-veineuse à l'aide d'une pompe à sang [CVVHDF], avec anticoagulation par d'autres substances, SAP	40.11.10↔	Biopsie ouverte (par incision) de ganglion lymphatique médiastinal, para-aortique, iliaque ou pelvien
39.95.d1†↔	Hémodiafiltration continue, veino-veineuse à l'aide d'une pompe à sang [CVVHDF], avec anticoagulation par d'autres substances: jusqu'à 24 heures	40.11.11↔	Biopsie ouverte (par incision) de ganglion lymphatique cervical, supraclaviculaire, axillaire ou inguinal
39.95.d2†↔	Hémodiafiltration continue, veino-veineuse à l'aide d'une pompe à sang [CVVHDF], avec anticoagulation par d'autres substances: plus de 24 heures à 72 heures	40.21.00↔	Excision de ganglion lymphatique cervical profond, SAP
39.95.d3†↔	Hémodiafiltration continue, veino-veineuse à l'aide d'une pompe à sang [CVVHDF], avec anticoagulation par d'autres substances: plus de 72 heures à 144 heures	40.21.10↔	Excision de ganglions et vaisseaux lymphatiques isolés, ganglion cervical non marqué
39.95.d4†↔	Hémodiafiltration continue, veino-veineuse à l'aide d'une pompe à sang [CVVHDF], avec anticoagulation par d'autres substances: plus de 144 heures à 264 heures	40.21.11↔	Excision de ganglions et vaisseaux lymphatiques isolés, ganglion cervical marqué à l'aide d'un radio-isotope ou d'un colorant (lymphadénectomie de ganglion sentinelle)
39.95.d5†↔	Hémodiafiltration continue, veino-veineuse à l'aide d'une pompe à sang [CVVHDF], avec anticoagulation par d'autres substances: plus de 264 heures à 432 heures	40.21.99↔	Excision de ganglion lymphatique cervical profond, autre
39.95.d9†↔	Hémodiafiltration continue, veino-veineuse à l'aide d'une pompe à sang [CVVHDF], avec anticoagulation par d'autres substances: plus d'heures	40.22.00↔	Excision de ganglion lymphatique mammaire interne, SAP
39.95.e0†↔	Hémodiafiltration continue, artério-veineuse (CAVHDF), durée non précisée	40.22.10↔	Excision de ganglion lymphatique mammaire interne, par thoracoscopie
39.95.e1†↔	Hémodiafiltration continue, artério-veineuse (CAVHDF): jusqu'à 24 heures	40.22.20↔	Excision chirurgicale ouverte de ganglion lymphatique mammaire interne
39.95.e2†↔	Hémodiafiltration continue, artério-veineuse (CAVHDF): plus de 24 heures à 72 heures	40.22.99↔	Excision de ganglion lymphatique mammaire interne, autre
39.95.e3†↔	Hémodiafiltration continue, artério-veineuse (CAVHDF): plus de 72 heures à 144 heures	40.23.00↔	Excision de ganglion lymphatique axillaire, SAP
39.95.e4†↔	Hémodiafiltration continue, artério-veineuse (CAVHDF): plus de 144 heures à 264 heures	40.23.10↔	Excision de ganglion lymphatique axillaire, non marqué
39.95.e5†↔	Hémodiafiltration continue, artério-veineuse (CAVHDF): plus de 264 heures à 432 heures	40.23.11↔	Excision de ganglion lymphatique axillaire marqué à l'aide d'un radio-isotope ou d'un colorant (lymphadénectomie de ganglion sentinelle)
39.95.e6†↔	Hémodiafiltration continue, artério-veineuse (CAVHDF): plus de 432 heures	40.23.99↔	Excision de ganglion lymphatique axillaire, autre
39.95.i1†↔	Thérapie de substitution rénale après échec de transplantation de rein, intermittente	40.24.00↔	Excision de ganglion lymphatique inguinal, SAP
39.95.i2†↔	Thérapie de substitution rénale après échec de transplantation de rein, continue	40.24.10↔	Excision chirurgicale ouverte de ganglion lymphatique inguinal, non marqué
39.97.10†↔	Perfusion de membre, isolée	40.24.11↔	Excision chirurgicale ouverte de ganglion lymphatique inguinal marqué à l'aide d'un radio-isotope ou d'un colorant (lymphadénectomie de ganglion sentinelle)
39.99.10↔	Aortopexie	40.24.20↔	Excision de ganglion lymphatique inguinal, par laparoscopie
39.99.20↔	Opérations d'anomalies vasculaires congénitales, SAP	40.24.99↔	Excision de ganglion lymphatique inguinal, autre
		40.29.10↔	Excision de ganglion lymphatique médiastinal, SAP
		40.29.11↔	Excision chirurgicale ouverte de ganglion lymphatique médiastinal
		40.29.12↔	Excision de ganglion lymphatique médiastinal, par thoracoscopie
		40.29.19↔	Excision de ganglion lymphatique médiastinal, autre
		40.29.20↔	Excision de ganglion lymphatique para-aortique
		40.29.30↔	Excision de ganglion lymphatique iliaque
		40.29.70↔	Excision de lymphangiome ou d'hygroma kystique
		40.29.80↔	Excision d'adénopathie abdominale, excision de plusieurs ganglions (avec biopsie du foie), SAP
		40.29.81↔	Excision d'adénopathie abdominale, excision de plusieurs ganglions (avec biopsie du foie), chirurgie ouverte [laparotomie de stadification]
		40.29.82↔	Excision d'adénopathie abdominale, excision de plusieurs ganglions (avec biopsie du foie), par laparoscopie [laparotomie de stadification]
		40.29.89↔	Excision d'adénopathie abdominale, excision de plusieurs ganglions (avec biopsie du foie), autre
		40.29.99↔	Excision simple d'autre structure lymphatique, autre
		40.3x.10↔	Lymphadénectomie régionale, indépendante d'autre intervention, SAP

40.3x.11↔	Lymphadénectomie régionale, indépendante d'autre intervention, région cervicale	40.54.11↔	Excision radicale des ganglions lymphatiques inguinaux dans le cadre d'une autre intervention
40.3x.12↔	Lymphadénectomie régionale, indépendante d'autre intervention, région axillaire	40.54.99↔	Excision radicale des ganglions lymphatiques inguinaux, autre
40.3x.13↔	Lymphadénectomie régionale, indépendante d'autre intervention, région para-aortique, pelvienne ou iliaque ou pour obturation	40.59.00↔	Excision radicale d'autres ganglions lymphatiques, SAP
40.3x.14↔	Lymphadénectomie régionale, indépendante d'autre intervention, région inguinale, chirurgie ouverte	40.59.10↔	Excision radicale d'autres ganglions lymphatiques, indépendante d'autre intervention, SAP
40.3x.15↔	Lymphadénectomie régionale, indépendante d'autre intervention, région inguinale, par laparoscopie	40.59.11↔	Excision radicale de ganglions médiastinaux, indépendante d'autre intervention
40.3x.16↔	Lymphadénectomie régionale, indépendante d'autre intervention, région médiastinale et péribronchique	40.59.12↔	Excision radicale de ganglions péribronchiques, indépendante d'autre intervention
40.3x.19↔	Lymphadénectomie régionale, indépendante d'autre intervention, autre	40.59.19↔	Excision radicale d'autres ganglions lymphatiques, indépendante d'autre intervention, autre
40.3x.21↔	Lymphadénectomie régionale dans le cadre d'une autre intervention, région cervicale	40.59.20↔	Excision radicale d'autres ganglions lymphatiques dans le cadre d'une autre intervention, SAP
40.3x.22↔	Lymphadénectomie régionale dans le cadre d'une autre intervention, région axillaire	40.59.21↔	Excision radicale de ganglions lymphatiques médiastinaux dans le cadre d'une autre intervention
40.3x.23↔	Lymphadénectomie régionale dans le cadre d'une autre intervention, région para-aortique, pelvienne ou iliaque	40.59.22↔	Excision radicale de ganglions lymphatiques péribronchiques dans le cadre d'une autre intervention
40.3x.24↔	Lymphadénectomie régionale dans le cadre d'une autre intervention, pour obturation	40.59.29↔	Excision radicale d'autres ganglions lymphatiques dans le cadre d'une autre intervention, autre
40.3x.25↔	Lymphadénectomie régionale dans le cadre d'une autre intervention, région inguinale	40.59.99↔	Excision radicale d'autres ganglions lymphatiques, autre
40.3x.26↔	Lymphadénectomie régionale dans le cadre d'une autre intervention, région médiastinale et péribronchique	40.62↔	Fistulisation du canal thoracique
40.3x.29↔	Lymphadénectomie régionale dans le cadre d'une autre intervention, autre	40.63↔	Fermeture de fistule du canal thoracique
40.40↔	Résection des ganglions cervicaux, SAP	40.64↔	Ligature du canal thoracique
40.41.00↔	Dissection radicale des ganglions lymphatiques cervicaux, SAP	40.69↔	Autre opération du canal thoracique
40.41.10↔	Dissection sélective (fonctionnelle) des ganglions lymphatiques cervicaux, abord supraomohyoïde (régions I-III)	40.9x.00↔	Autres opérations de structures lymphatiques, SAP
40.41.11↔	Dissection sélective (fonctionnelle) des ganglions lymphatiques cervicaux, abord latéral (régions II-IV)	40.9x.10↔	Anastomose pour résorption de lymphoedème
40.41.12↔	Dissection sélective (fonctionnelle) des ganglions lymphatiques cervicaux, abord antérolatéral (régions I-IV)	40.9x.20↔	Incision de lymphocèle
40.41.13↔	Dissection sélective (fonctionnelle) des ganglions lymphatiques cervicaux, abord postérolatéral (régions II-V)	40.9x.30↔	Drainage de lymphoedème
40.41.14↔	Dissection sélective (fonctionnelle) des ganglions lymphatiques cervicaux, abord central (région VI)	40.9x.40↔	Ponction percutanée d'une lymphocèle à fin thérapeutique
40.41.20↔	Dissection radicale des ganglions lymphatiques cervicaux (incl. modification)	40.9x.99↔	Autres opérations de structures lymphatiques, autre
40.41.21↔	Dissection radicale étendue des ganglions lymphatiques cervicaux	41.00↔	Prélèvement et transplantation de cellules souches hématopoïétiques, SAP
40.41.99↔	Dissection radicale des ganglions lymphatiques cervicaux, autre	41.0a.09‡↔	Prélèvement de cellules souches hématopoïétiques, autres
40.50↔	Excision radicale de ganglions lymphatiques, SAP	41.0a.11‡↔	Prélèvement de cellules souches hématopoïétiques dans la moelle osseuse, autologue
40.51.00↔	Excision radicale des ganglions lymphatiques axillaires, SAP	41.0a.12‡↔	Prélèvement de cellules souches hématopoïétiques dans la moelle osseuse, allogène, donneur apparenté, HLA identique
40.51.10↔	Excision radicale des ganglions lymphatiques axillaires, indépendante d'autre intervention	41.0a.13‡↔	Prélèvement de cellules souches hématopoïétiques dans la moelle osseuse, allogène, donneur apparenté, non HLA identique
40.51.11↔	Excision radicale des ganglions lymphatiques axillaires dans le cadre d'une autre intervention	41.0a.14‡↔	Prélèvement de cellules souches hématopoïétiques dans la moelle osseuse, allogène, donneur non apparenté, HLA identique
40.51.99↔	Excision radicale des ganglions lymphatiques axillaires, autre	41.0a.15‡↔	Prélèvement de cellules souches hématopoïétiques dans la moelle osseuse, allogène, donneur non apparenté, non HLA identique
40.52.00↔	Excision radicale des ganglions lymphatiques péri-aortiques, SAP	41.0a.21‡↔	Prélèvement de cellules souches hématopoïétiques dans le sang périphérique, autologue
40.52.10↔	Excision radicale des ganglions lymphatiques rétropéritonéaux (para-aortiques, para-caves) et pelviens, indépendante d'autre intervention	41.0a.22‡↔	Prélèvement de cellules souches hématopoïétiques dans le sang périphérique, allogène, donneur apparenté, HLA identique
40.52.11↔	Excision radicale des ganglions lymphatiques rétropéritonéaux (para-aortiques, para-caves) et pelviens, au cours d'une autre intervention	41.0a.23‡↔	Prélèvement de cellules souches hématopoïétiques dans le sang périphérique, allogène, donneur apparenté, non HLA identique
40.52.99↔	Excision radicale des ganglions lymphatiques péri-aortiques, autre	41.0a.24‡↔	Prélèvement de cellules souches hématopoïétiques dans le sang périphérique, allogène, donneur non apparenté, HLA identique
40.53.00↔	Excision radicale des ganglions lymphatiques iliaques, SAP	41.0a.25‡↔	Prélèvement de cellules souches hématopoïétiques dans le sang périphérique, allogène, donneur non apparenté, non HLA identique
40.53.10↔	Excision radicale des ganglions lymphatiques iliaques, indépendante d'autre intervention	41.0b.09↔	Transplantation de cellules souches hématopoïétiques, autres
40.53.11↔	Excision radicale des ganglions lymphatiques iliaques dans le cadre d'une autre intervention	41.0b.11↔	Transplantation de cellules souches hématopoïétiques de moelle osseuse, autologue
40.53.99↔	Excision radicale des ganglions lymphatiques iliaques, autre	41.0b.12↔	Transplantation de cellules souches hématopoïétiques de moelle osseuse, allogène, donneur apparenté, HLA identique
40.54.00↔	Excision radicale de ganglions lymphatiques inguinaux, SAP	41.0b.13↔	Transplantation de cellules souches hématopoïétiques de moelle osseuse, allogène, donneur apparenté, non HLA identique
40.54.10↔	Excision radicale de ganglions lymphatiques inguinaux en tant qu'intervention autonome	41.0b.14↔	Transplantation de cellules souches hématopoïétiques de moelle osseuse, allogène, donneur non apparenté, HLA identique

41.0b.15↔	Transplantation de cellules souches hématopoïétiques de moelle osseuse, allogène, donneur non apparenté, non HLA identique	42.33.22‡↔	Excision ou destruction endoscopique de lésion ou de tissu de l'œsophage, au laser
41.0b.21↔	Transplantation de cellules souches hématopoïétiques de sang périphérique, autologue	42.33.23‡↔	Excision ou destruction endoscopique de lésion ou de tissu de l'œsophage, par radiofréquence
41.0b.22↔	Transplantation de cellules souches hématopoïétiques de sang périphérique, allogène, donneur apparenté, HLA identique	42.33.29‡↔	Excision ou destruction endoscopique de lésion ou de tissu de l'œsophage, autre technique
41.0b.23↔	Transplantation de cellules souches hématopoïétiques de sang périphérique, allogène, donneur apparenté, non HLA identique	42.33.30‡↔	Insertion d'applicateur radioactif dans l'œsophage, par endoscopie
41.0b.24↔	Transplantation de cellules souches hématopoïétiques de sang périphérique, allogène, donneur non apparenté, HLA identique	42.39↔	Autre destruction de lésion ou de tissu œsophagien
41.0b.25↔	Transplantation de cellules souches hématopoïétiques de sang périphérique, allogène, donneur non apparenté, non HLA identique	42.40↔	Œsophagectomie, SAP
41.0b.31↔	Transplantation de cellules souches hématopoïétiques de sang du cordon ombilical, autologue	42.41.00↔	Œsophagectomie partielle, SAP
41.0b.32↔	Transplantation de cellules souches hématopoïétiques de sang du cordon ombilical, pour transplantation allogène, donneur apparenté, HLA identique	42.41.10↔	Œsophagectomie partielle, sans rétablissement de continuité
41.0b.33↔	Transplantation de cellules souches hématopoïétiques de sang du cordon ombilical, pour transplantation allogène, donneur apparenté, non HLA identique	42.41.20↔	Œsophagectomie partielle, avec rétablissement de continuité
41.0b.34↔	Transplantation de cellules souches hématopoïétiques de sang du cordon ombilical, pour transplantation allogène, donneur non apparenté, HLA identique	42.41.99↔	Œsophagectomie partielle, autre
41.0b.35↔	Transplantation de cellules souches hématopoïétiques de sang du cordon ombilical, pour transplantation allogène, donneur non apparenté, non HLA identique	42.42.00↔	Œsophagectomie totale, SAP
41.0c.31‡↔	Sélection et déplétion de cellules souches hématopoïétiques à l'aide d'anticorps, utilisation de 1 set	42.42.10↔	Œsophagectomie totale, sans rétablissement de la continuité
41.0c.32‡↔	Sélection et déplétion de cellules souches hématopoïétiques à l'aide d'anticorps, utilisation de 2 sets ou plus	42.42.20↔	Œsophagectomie totale avec rétablissement de la continuité, par voie transmédiastinale
41.0d↔	Prélèvement et transplantation de cellules souches hématopoïétiques, autres	42.42.21↔	Œsophagectomie totale avec rétablissement de la continuité, par voie thoraco-abdominale
41.2↔	Splénectomie	42.42.29↔	Œsophagectomie totale avec rétablissement de la continuité, par autre abord
41.33↔	Biopsie de la rate, ouverte	42.42.99↔	Œsophagectomie totale, autre
41.41↔	Marsupialisation de kyste de la rate	42.51.00↔	Anastomose œsophago-œsophagienne intrathoracique, SAP
41.42.00↔	Excision ou destruction de lésion ou de tissu de la rate, SAP	42.51.10↔	Anastomose œsophago-œsophagienne intrathoracique, correction d'atrésie pour rétablissement du transit pharyngo-œsophagien et réparation de fistule trachéo-œsophagienne congénitale
41.42.10↔	Excision de lésion ou de tissu de la rate	42.51.99↔	Anastomose œsophago-œsophagienne intrathoracique, autre
41.42.20↔	Destruction de lésion ou de tissu de la rate	42.52↔	Anastomose œso-gastrique intrathoracique
41.42.99↔	Excision ou destruction de lésion ou de tissu de la rate, autre	42.53↔	Anastomose œsophagienne intrathoracique avec interposition d'intestin grêle
41.43↔	Splénectomie partielle	42.54↔	Autre anastomose œso-entérale intrathoracique
41.5↔	Splénectomie totale	42.55↔	Anastomose œsophagienne intrathoracique avec interposition colique
41.93↔	Excision de rate surnuméraire	42.56↔	Autre anastomose œso-colique intrathoracique
41.94↔	Transplantation de rate	42.58↔	Anastomose œsophagienne intrathoracique avec autre interposition
41.95.00↔	Réparation et opération plastique de la rate, SAP	42.59↔	Autre anastomose intrathoracique de l'œsophage
41.95.10↔	Réparation de la rate, suture	42.61↔	Œsophago-œsophagostomie anté sternale
41.95.99↔	Réparation et opération plastique de la rate, autre	42.62↔	Œsophago-gastrostomie anté sternale
41.99↔	Autres opérations de la rate	42.63↔	Anastomose œsophagienne anté sternale avec interposition d'intestin grêle
42.01↔	Incision de membrane œsophagienne	42.64↔	Autre œsophago-entérostomie anté sternale
42.09.00↔	Autre incision de l'œsophage, SAP	42.65↔	Anastomose œsophagienne anté sternale avec interposition colique
42.09.11↔	Autre incision chirurgicale ouverte de l'œsophage	42.66↔	Autre œsophago-colostomie anté sternale
42.09.12↔	Autre incision laparoscopique de l'œsophage	42.68↔	Autre anastomose œsophagienne anté sternale avec interposition
42.09.99↔	Autre incision de l'œsophage, autre	42.69↔	Autre anastomose œsophagienne anté sternale
42.10↔	Œsophagostomie, SAP	42.7x.00↔	Œsophagomyotomie, SAP
42.11↔	Œsophagostomie cervicale	42.7x.10‡↔	Œsophagomyotomie, par endoscopie
42.12↔	Extériorisation du sac œsophagien	42.7x.11↔	Œsophagomyotomie chirurgicale ouverte
42.19↔	Autre fistulisation externe de l'œsophage	42.7x.12↔	Œsophagomyotomie laparoscopique
42.21↔	Œsophagoscopie opératoire par incision	42.7x.20‡↔	Œsophagomyotomie pharyngo-cervicale, par endoscopie
42.22‡↔	Œsophagoscopie par orifice artificiel (stomie)	42.7x.21↔	Œsophagomyotomie pharyngo-cervicale chirurgicale ouverte
42.23‡↔	Autre œsophagoscopie	42.7x.22↔	Œsophagomyotomie pharyngo-cervicale par laparoscopie
42.24‡↔	Biopsie fermée de l'œsophage [par voie endoscopique]	42.7x.30‡↔	Œsophago-gastromyotomie endoscopique
42.25↔	Biopsie de l'œsophage à ciel ouvert	42.7x.31↔	Œsophago-gastromyotomie chirurgicale ouverte
42.31↔	Excision locale de diverticule œsophagien	42.7x.32↔	Œsophago-gastromyotomie laparoscopique
42.32↔	Excision locale d'autre lésion ou tissu œsophagien	42.7x.99↔	Œsophagomyotomie, autre
42.33.10‡↔	Résection muqueuse de l'œsophage par endoscopie	42.81.00‡↔	Insertion d'un tube permanent dans l'œsophage, SAP
42.33.11‡↔	Dissection sous-muqueuse de l'œsophage par endoscopie	42.81.10‡↔	Insertion et remplacement de prothèse non auto-expansible (tube permanent) dans l'œsophage, par endoscopie
42.33.20‡↔	Excision ou destruction endoscopique de lésion ou de tissu de l'œsophage, par électroablation, thermoablation ou cryoablation	42.81.11‡↔	Insertion et remplacement de deux prothèses non auto-expansibles (tubes permanents) dans l'œsophage, par endoscopie
42.33.21‡↔	Excision ou destruction endoscopique de lésion ou de tissu de l'œsophage, thérapie photodynamique	42.81.12‡↔	Insertion et remplacement de plus de deux prothèses non auto-expansibles (tubes permanents) dans l'œsophage, par endoscopie
		42.81.20↔	Insertion et remplacement de prothèse non auto-expansible (tube permanent) dans l'œsophage, par chirurgie ouverte

42.81.21↔	Insertion et remplacement de deux prothèses non auto-expansibles (tubes permanents) dans l'œsophage, par chirurgie ouverte	42.99.41‡↔	Ligature par anse largable et clipping œsophagien, par endoscopie
42.81.22↔	Insertion et remplacement de plus de deux prothèses non auto-expansibles (tubes permanents) dans l'œsophage, par chirurgie ouverte	42.99.42↔	Ligature par anse largable et clipping œsophagien, par chirurgie ouverte
42.81.30↔	Insertion et remplacement de prothèse non auto-expansible (tube permanent) dans l'œsophage, par laparoscopie	43.0↔	Gastrotomie
42.81.31↔	Insertion et remplacement de deux prothèses non auto-expansibles (tubes permanents) dans l'œsophage, par laparoscopie	43.11‡↔	Gastrostomie percutanée [endoscopique] [PEG]
42.81.32↔	Insertion et remplacement de plus de deux prothèses non auto-expansibles (tubes permanents) dans l'œsophage, par laparoscopie	43.3↔	Pyloromyotomie
42.81.40‡↔	Insertion et remplacement de prothèse auto-expansible (tube permanent) dans l'œsophage, par endoscopie	43.41.10‡↔	Résection muqueuse de l'estomac par endoscopie
42.81.41‡↔	Insertion et remplacement de deux prothèses auto-expansibles (tubes permanents) dans l'œsophage, par endoscopie	43.41.11‡↔	Dissection sous-muqueuse de l'estomac par endoscopie
42.81.42‡↔	Insertion et remplacement de plus de deux prothèses auto-expansibles (tubes permanents) dans l'œsophage, par endoscopie	43.41.20‡↔	Destruction endoscopique de lésion ou de tissu gastrique par électrocoagulation, thermocoagulation, cryocoagulation ou par radiofréquence
42.81.50↔	Insertion et remplacement de prothèse auto-expansible (tube permanent) dans l'œsophage, par chirurgie ouverte	43.41.29‡↔	Excision ou destruction endoscopique de lésion ou de tissu de l'estomac, autre technique
42.81.51↔	Insertion et remplacement de deux prothèses auto-expansibles (tubes permanents) dans l'œsophage, par chirurgie ouverte	43.42.09‡↔	Excision locale de lésion ou de tissu de l'estomac, autres
42.81.52↔	Insertion et remplacement de plus de deux prothèses auto-expansibles (tubes permanents) dans l'œsophage, par chirurgie ouverte	43.42.11‡↔	Excision locale de lésion ou de tissu de l'estomac, par chirurgie ouverte
42.81.60↔	Insertion et remplacement de prothèse auto-expansible (tube permanent) dans l'œsophage, par laparoscopie	43.42.21‡↔	Excision locale de lésion ou de tissu de l'estomac, par laparoscopie
42.81.61↔	Insertion et remplacement de deux prothèses auto-expansibles (tubes permanents) dans l'œsophage, par laparoscopie	43.5↔	Gastrectomie partielle, avec anastomose œsophagienne
42.81.62↔	Insertion et remplacement de plus de deux prothèses auto-expansibles (tubes permanents) dans l'œsophage, par laparoscopie	43.6x.00↔	Gastrectomie partielle, avec anastomose duodénale, SAP
42.81.99‡↔	Insertion d'un tube permanent dans l'œsophage, autre	43.6x.10↔	Résection du pylore avec anastomose duodénale
42.82↔	Suture de lacération de l'œsophage	43.6x.20↔	Opération de Billroth I
42.83↔	Fermeture d'œsophagostomie	43.6x.99↔	Gastrectomie partielle, avec anastomose duodénale, autre
42.85↔	Réparation de sténose œsophagienne	43.70↔	Gastrectomie partielle, avec anastomose jéjunale et iléale, SAP
42.87↔	Autre greffe de l'œsophage	43.71.11↔	Gastrectomie partielle (résection des 2/3) avec anastomose jéjunale
42.88.00↔	Enlèvement de prothèse de l'œsophage, SAP	43.71.21↔	Gastrectomie partielle (résection des 4/5) avec anastomose jéjunale
42.88.10‡↔	Enlèvement de prothèse de l'œsophage, par endoscopie	43.72.11↔	Gastrectomie partielle (résection des 2/3) avec anastomose iléale
42.88.11↔	Enlèvement chirurgical ouvert de prothèse de l'œsophage	43.72.21↔	Gastrectomie partielle (résection des 4/5) avec anastomose iléale
42.88.12↔	Enlèvement de prothèse de l'œsophage, par laparoscopie	43.79↔	Gastrectomie partielle, avec anastomose jéjunale et iléale, autres
42.88.99↔	Enlèvement de prothèse de l'œsophage, autre	43.81↔	Gastrectomie partielle, avec transposition jéjunale
42.89↔	Autre réparation de l'œsophage	43.89.00↔	Autre gastrectomie partielle, SAP
42.91↔	Ligature de varices œsophagiennes	43.89.09↔	Autre gastrectomie partielle, autre
42.92‡↔	Dilatation de l'œsophage	43.89.10↔	Résection segmentaire de l'estomac
42.99.10↔	Autre opération de l'œsophage, opération de dévascularisation de l'œsophage	43.89.20↔	Dérivation bilio-pancréatique de l'estomac selon Scopinaro, technique à ciel ouvert
42.99.20‡↔	Autre opération de l'œsophage, procédure anti-reflux sur l'œsophage, par endoscopie	43.89.21↔	Dérivation bilio-pancréatique de l'estomac selon Scopinaro, par laparoscopie
42.99.35↔	Implantation d'un système anti-reflux pour soutenir la fonction du sphincter œsophagien, chirurgicale ouverte	43.89.30↔	Dérivation bilio-pancréatique de l'estomac avec switch duodénal [BPD-DS], chirurgicale ouverte
42.99.36↔	Implantation d'un système anti-reflux pour soutenir la fonction du sphincter œsophagien, laparoscopique	43.89.31↔	Dérivation bilio-pancréatique de l'estomac avec switch duodénal [BPD-DS], laparoscopique
42.99.37↔	Implantation d'une sonde de système anti-reflux pour soutenir la fonction du sphincter œsophagien, chirurgicale ouverte	43.89.40↔	Tubulisation gastrique (sleeve resection), technique à ciel ouvert
42.99.38↔	Implantation d'une sonde de système anti-reflux pour soutenir la fonction du sphincter œsophagien, laparoscopique	43.89.41↔	Tubulisation gastrique (sleeve resection), par laparoscopie
42.99.3a↔	Enlèvement d'un système anti-reflux soutenant la fonction du sphincter œsophagien, chirurgical ouvert	43.89.42↔	Sleeve resection après mise en place d'un anneau gastrique, chirurgicale ouverte
42.99.3b↔	Enlèvement d'un système anti-reflux soutenant la fonction du sphincter œsophagien, laparoscopique	43.89.43↔	Sleeve resection après mise en place d'un anneau gastrique, laparoscopique
42.99.3c↔	Enlèvement d'une sonde de système anti-reflux soutenant la fonction du sphincter œsophagien, chirurgical ouvert	43.89.44↔	Re-sleeve resection, chirurgicale ouverte
42.99.3d↔	Enlèvement d'une sonde de système anti-reflux soutenant la fonction du sphincter œsophagien, laparoscopique	43.89.45↔	Re-sleeve resection, laparoscopique
42.99.3e↔	Révision sans remplacement d'un système anti-reflux soutenant la fonction du sphincter œsophagien, chirurgicale ouverte	43.89.50↔	Switch duodénal après sleeve resection (seconde intervention), technique à ciel ouvert
42.99.3f↔	Révision sans remplacement d'un système anti-reflux soutenant la fonction du sphincter œsophagien, laparoscopique	43.89.51↔	Switch duodénal après sleeve resection (seconde intervention), par laparoscopie
		43.89.61↔	Gastrectomie partielle avec gastro-gastrostomie
		43.91↔	Gastrectomie totale avec interposition intestinale
		43.92↔	Oesophago-duodénostomie ou Oesophago-jéjunostomie avec gastrectomie complète
		43.99.00↔	Autre gastrectomie totale, SAP
		43.99.10↔	Gastrectomie résiduelle à la suite d'une intervention bariatrique, chirurgicale ouverte
		43.99.11↔	Gastrectomie résiduelle à la suite d'une intervention bariatrique, laparoscopique
		43.99.99↔	Autre gastrectomie totale, autre
		44.00↔	Vagotomie, SAP
		44.01↔	Vagotomie tronculaire
		44.02↔	Vagotomie supersélective

44.03↔	Autre vagotomie sélective	44.5x.51↔	Intervention inversée après bypass gastrique, chirurgicale ouverte
44.11↔	Gastrosopie transabdominale	44.5x.52↔	Intervention inversée après bypass gastrique, laparoscopique
44.13‡↔	Autre gastroscopie	44.5x.99↔	Révision d'anastomose gastrique, autre
44.14‡↔	Biopsie fermée [endoscopique] de l'estomac	44.61↔	Suture de lacération de l'estomac
44.15↔	Biopsie ouverte de l'estomac	44.63.00↔	Fermeture d'autre fistule gastrique, SAP
44.21↔	Dilatation du pylore par incision	44.63.10‡↔	Fermeture endoscopique d'autre fistule gastrique
44.22‡↔	Dilatation endoscopique du pylore	44.63.11↔	Fermeture chirurgicale ouverte d'autre fistule gastrique
44.29↔	Autre pyloroplastie	44.63.12↔	Fermeture laparoscopique d'autre fistule gastrique
44.31.00↔	Bypass gastrique, SAP	44.63.99↔	Fermeture d'autre fistule gastrique, autre
44.31.09↔	Bypass gastrique, autre	44.64↔	Gastropexie
44.31.11↔	Bypass gastrique proximal, chirurgical ouvert	44.65.00↔	Œsophago-gastroplastie, SAP
44.31.12↔	Bypass gastrique proximal, laparoscopique	44.65.10↔	Œsophago-gastroplastie chirurgicale ouverte, plastie du cardia
44.31.13↔	Bypass gastrique proximal après Sleeve resection, intervention inverse, chirurgical ouvert	44.65.20↔	Œsophago-gastroplastie chirurgicale ouverte, (hémi-) fundoplicature
44.31.14↔	Bypass gastrique proximal après Sleeve resection, intervention inverse, laparoscopique	44.65.99↔	Œsophago-gastroplastie, autre
44.31.15↔	Bypass gastrique proximal après Gastric Banding, à la suite d'une intervention bariatrique, chirurgical ouvert	44.66.00↔	Autres mesures de reconstruction de la fonction du sphincter gastro-œsophagien, SAP
44.31.16↔	Bypass gastrique proximal après Gastric Banding, à la suite d'une intervention bariatrique, laparoscopique	44.66.11↔	Plastie hiatale lors d'une intervention bariatrique, chirurgicale ouverte
44.31.21↔	Bypass gastrique distal, chirurgical ouvert	44.66.99↔	Autres mesures de reconstruction de la fonction du sphincter gastro-œsophagien, autre
44.31.22↔	Bypass gastrique distal, laparoscopique	44.67.00↔	Interventions laparoscopiques de restauration de fonction du sphincter gastro-œsophagien, SAP
44.31.31↔	Omega-loop Gastric Bypass, par chirurgie ouverte	44.67.10↔	Interventions laparoscopiques de restauration de fonction du sphincter gastro-œsophagien, plastie laparoscopique du cardia
44.31.32↔	Omega-loop Gastric Bypass, par laparoscopie	44.67.20↔	Interventions laparoscopiques de restauration de fonction du sphincter gastro-œsophagien, (hémi-)fundoplicature laparoscopique
44.31.41↔	Bypass gastrique par anastomose de Roux en Y, par chirurgie ouverte	44.67.99↔	Interventions laparoscopiques de restauration de fonction du sphincter gastro-œsophagien, autre
44.31.42↔	Bypass gastrique par anastomose de Roux en Y, par laparoscopie	44.68↔	Gastroplastie
44.32‡↔	Gastro-jéjunostomie percutanée [endoscopique]	44.69↔	Autre réparation de l'estomac
44.38↔	Gastro-entérostomie laparoscopique	44.91↔	Ligature de varices gastriques
44.39↔	Autre gastro-entérostomie	44.92↔	Manipulation peropératoire de l'estomac
44.40↔	Suture d'ulcère peptique, SAP	44.93↔	Insertion de ballonnet gastrique
44.41↔	Suture d'ulcère gastrique	44.94↔	Enlèvement de ballonnet gastrique
44.42↔	Suture d'ulcère duodénal	44.95.00↔	Opération restrictive de l'estomac, SAP
44.43.00‡↔	Contrôle endoscopique d'hémorragie gastrique ou duodénale, SAP	44.95.09↔	Opération restrictive de l'estomac, autre
44.43.10‡↔	Sclérose endoscopique de varices gastriques	44.95.11↔	Gastric banding, chirurgical ouvert
44.43.20‡↔	Ligature endoscopique de varices gastriques	44.95.12↔	Gastric banding, laparoscopique
44.43.99‡↔	Contrôle endoscopique d'hémorragie gastrique ou duodénale, autre	44.95.21↔	Gastroplastie verticale, par chirurgie ouverte
44.44↔	Embolisation par cathéter d'hémorragie gastrique ou duodénale	44.95.22↔	Gastroplastie verticale, par laparoscopie
44.49.00↔	Autre contrôle d'hémorragie gastrique ou duodénale, SAP	44.96.00↔	Révision d'opération restrictive de l'estomac, SAP
44.49.10↔	Sclérose chirurgicale ouverte de varices gastriques	44.96.11↔	Remise en place de l'anneau après Gastric Banding, chirurgicale ouverte
44.49.11↔	Sclérose laparoscopique de varices gastriques	44.96.12↔	Remise en place de l'anneau après Gastric Banding, laparoscopique
44.49.20↔	Ligature chirurgicale ouverte de varices gastriques	44.96.13↔	Changement de l'anneau après Gastric Banding, chirurgical ouvert
44.49.21↔	Ligature laparoscopique de varices gastriques	44.96.14↔	Changement de l'anneau après Gastric Banding, laparoscopique
44.49.30↔	Opération de dévascularisation fundique	44.96.15‡↔	Réparation du cathéter après Gastric Banding, sans intervention intra-abdominale
44.49.99↔	Autre contrôle d'hémorragie gastrique ou duodénale, autre	44.96.16↔	Réparation du cathéter après Gastric Banding, avec intervention intra-abdominale, chirurgicale ouverte
44.5x.00↔	Révision d'anastomose gastrique, SAP	44.96.17↔	Réparation du cathéter après Gastric Banding, avec intervention intra-abdominale, laparoscopique
44.5x.10↔	Révision d'anastomose gastrique après opération de Billroth I et II	44.96.18↔	Changement de boîtier après Gastric Banding
44.5x.21↔	Révision d'anastomose gastrique après bypass gastrique ou avec interposition intestinale, chirurgicale ouverte	44.96.99↔	Révision d'opération restrictive de l'estomac, autre
44.5x.22↔	Révision d'anastomose gastrique après bypass gastrique ou avec interposition intestinale, laparoscopique	44.97.00↔	Enlèvement de dispositif(s) de restriction gastrique, SAP
44.5x.33↔	Révision de poche après bypass gastrique, sans création, par chirurgie ouverte	44.97.11↔	Enlèvement d'anneau gastrique, chirurgical ouvert
44.5x.34↔	Révision de poche après bypass gastrique, sans création, par laparoscopie	44.97.12↔	Enlèvement d'anneau gastrique, laparoscopique
44.5x.35↔	Révision de poche après bypass gastrique, avec création, par chirurgie ouverte	44.97.99↔	Enlèvement de dispositif(s) de restriction gastrique, autre
44.5x.36↔	Révision de poche après bypass gastrique, avec création, par chirurgie ouverte	44.99.00‡↔	Autres opérations de l'estomac, SAP
44.5x.41↔	Révision à la suite d'une dérivation bilio-pancréatique [BPD], chirurgicale ouverte	44.99.10‡↔	Dilatation endoscopique de l'estomac
44.5x.42↔	Révision à la suite d'une dérivation bilio-pancréatique [BPD], laparoscopique	44.99.11↔	Dilatation chirurgicale ouverte de l'estomac
44.5x.43↔	Intervention inversée à la suite d'une dérivation bilio-pancréatique [BPD], chirurgicale ouverte	44.99.12↔	Dilatation laparoscopique de l'estomac
44.5x.44↔	Intervention inversée à la suite d'une dérivation bilio-pancréatique [BPD], laparoscopique	44.99.20‡↔	Ligature par anse largable et clipping gastrique, par endoscopie
		44.99.21↔	Ligature par anse largable et clipping gastrique, par chirurgie ouverte

44.99.22↔	Ligature par anse largable et clipping gastrique, par laparoscopie	45.41.21↔	Excision locale de lésion ou tissu du gros intestin, par laparoscopie
44.99.50‡↔	Insertion ou remplacement de prothèse non auto-expansible dans l'estomac, par endoscopie	45.41.31↔	Excision locale de lésion ou tissu du gros intestin, par chirurgie ouverte
44.99.51↔	Insertion ou remplacement de prothèse non auto-expansible dans l'estomac, par chirurgie ouverte	45.41.99‡↔	Excision locale de lésion ou tissu du gros intestin, autre
44.99.52↔	Insertion ou remplacement de prothèse non auto-expansible dans l'estomac, par laparoscopie	45.42‡↔	Polypectomie endoscopique du gros intestin
44.99.60‡↔	Insertion ou remplacement de prothèse auto-expansible dans l'estomac, par endoscopie	45.43.11‡↔	Dissection sous-muqueuse du gros intestin par endoscopie
44.99.61↔	Insertion ou remplacement de prothèse auto-expansible dans l'estomac, par chirurgie ouverte	45.49↔	Autre destruction de lésion du gros intestin
44.99.62↔	Insertion ou remplacement de prothèse auto-expansible dans l'estomac, par laparoscopie	45.50↔	Isolement de segment d'intestin, SAP
44.99.70‡↔	Enlèvement endoscopique de prothèse de l'estomac	45.51↔	Isolement de segment d'intestin grêle
44.99.71↔	Enlèvement chirurgical ouvert de prothèse de l'estomac	45.52↔	Isolement de segment du gros intestin
44.99.72↔	Enlèvement laparoscopique de prothèse de l'estomac	45.61↔	Résection segmentaire multiple d'intestin grêle
44.99.80↔	Implantation et remplacement de pacemaker gastrique (y c. sondes)	45.62↔	Autre résection partielle d'intestin grêle
44.99.81↔	Révision sans remplacement de pacemaker gastrique (y c. sondes)	45.63.00↔	Exérèse totale de l'intestin grêle, SAP
44.99.82↔	Enlèvement d'un générateur de pacemaker gastrique (y c. sondes)	45.63.99↔	Exérèse totale de l'intestin grêle, autre
44.99.90‡↔	Autres opérations endoscopique de l'estomac	45.70↔	Excision partielle du gros intestin, SAP
44.99.91↔	Autres opérations du pylore	45.72.11↔	Résection iléo-caecale, chirurgica a cielo aperto
44.99.99↔	Autres opérations de l'estomac, autre	45.72.12↔	Résection iléo-caecale, par laparoscopie
45.00‡↔	Incision de l'intestin, SAP	45.73.11↔	Hémi-colectomie droite, par chirurgie ouverte
45.01↔	Incision du duodénum	45.73.12↔	Hémi-colectomie droite, par laparoscopie
45.02↔	Autre incision de l'intestin grêle	45.74.11↔	Résection du côlon transverse, par chirurgie ouverte
45.03↔	Incision du gros intestin	45.74.12↔	Résection du côlon transverse, par laparoscopie
45.04‡↔	Jéjunostomie percutanée [endoscopique]	45.75.11↔	Hémi-colectomie gauche, par chirurgie ouverte
45.11‡↔	Endoscopie de l'intestin grêle transabdominale	45.75.12↔	Hémi-colectomie gauche, par laparoscopie
45.12‡↔	Endoscopie de l'intestin grêle par orifice artificiel	45.75.21↔	Hémi-colectomie gauche avec sigmoïdectomie, par chirurgie ouverte
45.13.10‡↔	Œsophago-gastroduodénoscopie	45.75.22↔	Hémi-colectomie gauche avec sigmoïdectomie, par laparoscopie
45.13.20‡↔	Endoscopie de l'intestin grêle par capsule téléométrique	45.76.00↔	Sigmoïdectomie, SAP
45.13.30‡↔	Entéroscopie simple	45.76.09↔	Sigmoïdectomie, autre
45.13.31‡↔	Entéroscopie à ballonnet	45.76.11↔	Sigmoïdectomie, par chirurgie ouverte
45.14‡↔	Biopsie fermée [endoscopique] de l'intestin grêle	45.76.21↔	Sigmoïdectomie, par laparoscopie
45.15↔	Biopsie de l'intestin grêle, à ciel ouvert	45.77.11↔	Hémi-colectomie droite étendue, par chirurgie ouverte
45.16‡↔	Œsophago-gastroduodénoscopie avec biopsie fermée	45.77.12↔	Hémi-colectomie droite étendue, par laparoscopie
45.17‡↔	Entéroscopie diagnostique (endoscopie du jéjunum distal et de l'iléon)	45.77.21↔	Hémi-colectomie gauche étendue, par chirurgie ouverte
45.21‡↔	Endoscopie transabdominale du gros intestin	45.77.22↔	Hémi-colectomie gauche étendue, par laparoscopie
45.22‡↔	Endoscopie du gros intestin par orifice artificiel	45.78.11↔	Résection segmentaire, par chirurgie ouverte
45.23‡↔	Colonoscopie	45.78.12↔	Résection segmentaire, par laparoscopie
45.24‡↔	Sigmoïdoscopie flexible	45.78.21↔	Résection segmentaire multiple, par chirurgie ouverte
45.25‡↔	Biopsie fermée [endoscopique] du gros intestin	45.78.22↔	Résection segmentaire multiple, par laparoscopie
45.26↔	Biopsie ouverte du gros intestin	45.79↔	Autre excision partielle du gros intestin
45.28.10‡↔	Endoscopie du gros intestin par capsule téléométrique	45.80↔	Colectomie totale; SAP
45.28.20‡↔	Endoscopie du gros intestin par endomicroscopie laser	45.81.11↔	Colectomie, par chirurgie ouverte
45.30.00‡↔	Excision ou destruction endoscopique de lésion du duodénum, SAP	45.81.12↔	Colectomie, par laparoscopie
45.30.10‡↔	Résection muqueuse du duodénum par endoscopie	45.82.11↔	Proctocolectomie, par chirurgie ouverte
45.30.11‡↔	Excision endoscopique de lésion du duodénum	45.82.12↔	Proctocolectomie, par laparoscopie
45.30.20‡↔	Destruction endoscopique de lésion du duodénum, par électrocoagulation, thermocoagulation ou cryocoagulation	45.89↔	Colectomie totale, autre
45.30.29‡↔	Autre destruction endoscopique de lésion du duodénum	45.90↔	Anastomose intestinale, SAP
45.30.99‡↔	Excision ou destruction endoscopique de lésion du duodénum, autre	45.91↔	Anastomose entre intestin grêle et intestin grêle
45.31↔	Autre excision locale de lésion du duodénum	45.92.11↔	Anastomose entre l'intestin grêle et le rectum avec formation d'un réservoir (pouch)
45.32↔	Autre destruction de lésion du duodénum	45.92.12↔	Anastomose entre l'intestin grêle et le rectum avec formation d'un réservoir (pouch)
45.33↔	Excision locale de lésion ou tissu de l'intestin grêle, sauf duodénum	45.93↔	Anastomose entre intestin grêle et gros intestin
45.34↔	Autre destruction de lésion d'intestin grêle, sauf duodénum	45.94↔	Anastomose entre gros intestin et gros intestin
45.35.11‡↔	Excision endoscopique de lésion de l'intestin grêle, sauf duodénum	45.95.11↔	Anastomose entre l'intestin grêle et l'anus avec formation d'un réservoir
45.35.21‡↔	Destruction endoscopique de lésion de l'intestin grêle, sauf duodénum	45.95.12↔	Anastomose entre l'intestin grêle et l'anus sans formation de réservoir
45.41.00‡↔	Excision locale de lésion ou tissu du gros intestin, SAP	45.95.21↔	Anastomose entre le côlon et l'anus
45.41.10‡↔	Excision locale de lésion ou tissu du gros intestin, par endoscopie	45.96↔	Anastomose entre le côlon et le rectum
		45.97.11↔	Création d'une anastomose basse sur l'intestin grêle, par chirurgie ouverte
		45.97.12↔	Création d'une anastomose basse sur l'intestin grêle, par laparoscopie
		45.98.11↔	Révision d'anastomose de l'intestin grêle
		45.98.12↔	Révision d'anastomose du gros intestin
		45.98.13↔	Revision d'une anastomose à l'anus
		45.99↔	Anastomose intestinale, autre
		46.02↔	Résection de segment extériorisé d'intestin grêle
		46.04↔	Résection de segment extériorisé de gros intestin
		46.10↔	Colostomie, SAP

46.12.11↔	Colostomie terminale, par chirurgie ouverte	46.79.20‡↔	Fermeture endoscopique d'autre fistule intestinale
46.12.12↔	Colostomie terminale, par laparoscopie	46.79.21↔	Fermeture chirurgicale ouverte d'autre fistule intestinale
46.15.11↔	Double colostomie, par chirurgie ouverte	46.79.22↔	Fermeture laparoscopique d'autre fistule intestinale
46.15.12↔	Double colostomie, par laparoscopie	46.79.30↔	Plastie d'élargissement ou de resserrement de l'intestin
46.19↔	Colostomie, autre	46.79.31↔	Allongement longitudinal de l'intestin selon Bianchi
46.20↔	Jéjunostomie et iléostomie, SAP	46.79.32↔	Entéroplastie transverse sérielle [STEP]
46.25.11↔	Jéjunostomie et iléostomie terminale, par chirurgie ouverte	46.79.39↔	Autre allongement de l'intestin
46.25.12↔	Jéjunostomie et iléostomie terminale, par laparoscopie	46.79.40↔	Réalisation d'un réservoir, intestin grêle
46.26.11↔	Double jéjunostomie et iléostomie, par chirurgie ouverte	46.79.41↔	Réalisation d'un réservoir, gros intestin
46.26.12↔	Double jéjunostomie et iléostomie, par laparoscopie	46.79.50↔	Révision d'un réservoir, intestin grêle
46.29↔	Jéjunostomie et iléostomie, autre	46.79.51↔	Révision d'un réservoir, gros intestin
46.2a↔	Réalisation d'une anastomose selon Bishop-Koop	46.80↔	Manipulation intra-abdominale d'intestin, SAP
46.33↔	Réalisation d'une duodénostomie	46.81↔	Manipulation intra-abdominale d'intestin grêle
46.39↔	Autre entérostomie	46.82↔	Manipulation intra-abdominale du gros intestin (côlon)
46.40↔	Révision de stoma intestinal, SAP	46.85.00‡↔	Dilatation de l'intestin, SAP
46.41.00↔	Révision de stomie de l'intestin grêle, SAP	46.85.10‡↔	Dilatation endoscopique de l'intestin
46.41.10↔	Plastie d'élargissement ou de resserrement de stomie de l'intestin grêle	46.85.11↔	Dilatation chirurgicale ouverte de l'intestin
46.41.11↔	Nouvelle implantation de stomie de l'intestin grêle	46.85.12↔	Dilatation laparoscopique de l'intestin
46.41.12↔	Ablation de la partie avancée d'une stomie de l'intestin grêle	46.85.20‡↔	Dilatation endoscopique de l'intestin grêle
46.41.20↔	Conversion d'une stomie de l'intestin grêle en stomie continente	46.85.21↔	Dilatation chirurgicale ouverte de l'intestin grêle
46.41.99↔	Révision de stomie de l'intestin grêle, autre	46.85.22↔	Dilatation laparoscopique de l'intestin grêle
46.42.00↔	Reconstruction d'une hernie parastomiale, SAP	46.85.30‡↔	Dilatation endoscopique du gros intestin
46.42.09↔	Reconstruction d'une hernie parastomiale, autres	46.85.31↔	Dilatation chirurgicale ouverte du gros intestin
46.42.11↔	Reconstruction d'une hernie parastomiale, par chirurgie ouverte, sans implantation de membranes ou filets	46.85.32↔	Dilatation laparoscopique du gros intestin
46.42.12↔	Reconstruction d'une hernie parastomiale, par chirurgie ouverte, avec implantation de membranes ou filets	46.85.99‡↔	Dilatation de l'intestin, autre
46.42.21↔	Reconstruction d'une hernie parastomiale, par laparoscopie, sans implantation de membranes ou filets	46.91↔	Myotomie du côlon sigmoïde
46.42.22↔	Reconstruction d'une hernie parastomiale, par laparoscopie, avec implantation de membranes ou filets	46.92↔	Myotomie d'autre partie du côlon (sauf sigmoïde)
46.43.00↔	Révision de stomie artificielle du gros intestin, SAP	46.97.00↔	Transplantation intestinale, SAP
46.43.10↔	Plastie d'élargissement ou de resserrement de colostomie	46.97.10↔	Transplantation intestinale, retransplantation d'intestin grêle durant la même hospitalisation
46.43.11↔	Nouvelle implantation de colostomie	46.97.99↔	Transplantation intestinale, autre
46.43.12↔	Ablation de la partie avancée d'une colostomie	46.99.00‡↔	Autres opérations de l'intestin, SAP
46.43.20↔	Conversion d'une colostomie en stomie continente	46.99.10↔	Décompression de l'intestin
46.43.99↔	Autre révision de stomie artificielle du gros intestin, autre	46.99.50‡↔	Insertion ou remplacement de prothèse non auto-expansible dans l'intestin, par endoscopie
46.51.00↔	Fermeture de stomie de l'intestin grêle, SAP	46.99.51↔	Insertion ou remplacement de prothèse non auto-expansible dans l'intestin, par chirurgie ouverte
46.51.10↔	Fermeture de double stomie de l'intestin grêle	46.99.52↔	Insertion ou remplacement de prothèse non auto-expansible dans l'intestin, par laparoscopie
46.51.20↔	Fermeture de stomie terminale de l'intestin grêle	46.99.60‡↔	Insertion ou remplacement de prothèse auto-expansible dans l'intestin, par endoscopie
46.51.99↔	Fermeture de stomie de l'intestin grêle, autre	46.99.61↔	Insertion ou remplacement de prothèse auto-expansible dans l'intestin, par chirurgie ouverte
46.52.10↔	Fermeture d'une double colostomie	46.99.62↔	Insertion ou remplacement de prothèse auto-expansible dans l'intestin, par laparoscopie
46.52.20↔	Fermeture de colostomie terminale	46.99.63‡↔	Insertion ou remplacement de prothèse tubulaire auto-expansible dans l'intestin, par endoscopie
46.61↔	Fixation de l'intestin grêle à la paroi abdominale	46.99.70‡↔	Enlèvement de prothèse de l'intestin, par endoscopie
46.62↔	Autre fixation de l'intestin grêle	46.99.71↔	Enlèvement de prothèse de l'intestin, par chirurgie ouverte
46.63↔	Fixation du gros intestin à la paroi abdominale	46.99.72↔	Enlèvement de prothèse de l'intestin, par laparoscopie
46.64↔	Autre fixation du gros intestin	46.99.81↔	Section des brides de Ladd, par chirurgie ouverte
46.71↔	Suture de lacération du duodénum	46.99.82↔	Section des brides de Ladd, par laparoscopie
46.72.00‡↔	Fermeture de fistule duodénale, SAP	46.99.93↔	Fermeture de brèche du méso lors d'hernie interne, par chirurgie ouverte
46.72.10‡↔	Fermeture endoscopique de fistule duodénale	46.99.94↔	Fermeture de brèche du méso lors d'hernie interne, par laparoscopie
46.72.11↔	Fermeture chirurgicale ouverte de fistule duodénale	47.00↔	Appendicectomie, SAP
46.72.12↔	Fermeture laparoscopique de fistule duodénale	47.01↔	Appendicectomie, par laparoscopie
46.72.99‡↔	Fermeture de fistule duodénale, autre	47.02↔	Appendicectomie, par chirurgie ouverte
46.73↔	Suture de lacération d'intestin grêle, sauf duodénale	47.09↔	Appendicectomie, autres
46.74.00‡↔	Fermeture de fistule d'intestin grêle, sauf duodénale, SAP	47.10↔	Appendicectomie en passant, SAP
46.74.10‡↔	Fermeture endoscopique de fistule d'intestin grêle, sauf duodénale	47.11↔	Appendicectomie en passant, dans le cadre d'une laparoscopie faite pour une autre raison
46.74.11↔	Fermeture chirurgicale ouverte de fistule d'intestin grêle, sauf duodénale	47.12↔	Appendicectomie en passant, dans le cadre d'une laparoscopie faite pour une autre raison
46.74.12↔	Fermeture laparoscopique de fistule d'intestin grêle, sauf duodénale	47.19↔	Appendicectomie en passant, autre
46.74.99‡↔	Fermeture de fistule d'intestin grêle, sauf duodénale, autre	47.2↔	Drainage d'abcès appendiculaire
46.75↔	Suture de lacération du gros intestin	47.9↔	Autres opérations de l'appendice
46.76.00‡↔	Fermeture de fistule du gros intestin, SAP	48.0↔	Rectotomie
46.76.10‡↔	Fermeture endoscopique de fistule du gros intestin	48.1↔	Rectostomie
46.76.11↔	Fermeture chirurgicale ouverte de fistule du gros intestin	48.21↔	Rectosigmoïdoscopie transabdominale
46.76.12↔	Fermeture laparoscopique de fistule du gros intestin		
46.76.99‡↔	Fermeture de fistule du gros intestin, autre		
46.79.00‡↔	Autre réparation intestinale, SAP		
46.79.10↔	Suture d'autre lacération de l'intestin		

48.22†↔	Rectosigmoïdoscopie à travers orifice artificiel (stomie)	49.12↔	Fistulectomie anale
48.24†↔	Biopsie fermée [endoscopique] du rectum	49.43↔	Cautérisation d'hémorroïdes
48.25↔	Biopsie ouverte du rectum	49.44↔	Destruction d'hémorroïdes par cryothérapie
48.26↔	Biopsie de tissu périrectal	49.45↔	Ligature d'hémorroïdes
48.31†↔	Électrocoagulation radicale de lésion ou de tissu rectal	49.46.00↔	Excision d'hémorroïdes, SAP
48.32†↔	Autre électrocoagulation de lésion ou de tissu rectal	49.46.10↔	Excision d'hémorroïdes, hémorroïdopexie
48.33†↔	Destruction par laser de lésion ou de tissu rectal	49.46.11↔	Excision d'hémorroïdes, ligature d'artère hémorroïdale
48.34†↔	Destruction par cryochirurgie de lésion ou de tissu rectal	49.46.12↔	Excision d'hémorroïdes avec plastie réparatrice
48.41↔	Résection sous-muqueuse du rectum (opération de Soave)	49.46.99↔	Excision d'hémorroïdes, autre
48.49↔	Autre résection du rectum avec abaissement du côlon	49.51↔	Sphinctérotomie anale latérale gauche
48.50↔	Résection du rectum sans conservation du sphincter, SAP	49.52↔	Sphinctérotomie anale postérieure
48.51↔	Résection abdomino-périnéale du rectum	49.59↔	Autre sphinctérotomie anale
48.53↔	Résection abdomino-sacrée, sacro-périnéale et périnéale du rectum	49.6↔	Excision de l'anus
48.59↔	Résection du rectum sans conservation du sphincter, autre	49.70↔	Réparation de l'anus, SAP
48.65↔	Résection du rectum selon Duhamel	49.71↔	Suture de lacération de l'anus
48.66.00↔	Résection du rectum avec conservation du sphincter, SAP	49.72↔	Cerclage de l'anus
48.66.09↔	Résection du rectum avec conservation du sphincter, autre	49.73.00↔	Fermeture de fistule anale, SAP
48.66.11↔	Résection en manchette et résection tubulaire du rectum, avec anastomose, par chirurgie ouverte	49.73.11↔	Fermeture de fistule anale par lambeaux muqueux
48.66.12↔	Résection en manchette et résection tubulaire du rectum, avec entérostomie et fermeture du bout distal, par chirurgie ouverte	49.73.12↔	Fermeture de fistule anale par greffe
48.66.13↔	Résection en manchette et résection tubulaire du rectum, avec anastomose, par laparoscopie	49.73.99↔	Fermeture de fistule anale, autre
48.66.14↔	Résection en manchette et résection tubulaire du rectum, avec entérostomie et fermeture du bout distal, par laparoscopie	49.74↔	Transposition du muscle droit interne (muscle gracile) de la cuisse pour incontinence anale
48.66.15↔	Résection en manchette et résection tubulaire du rectum, transanale	49.75↔	Implantation ou révision de sphincter anal artificiel
48.66.21↔	Résection antérieure du rectum, avec anastomose, par chirurgie ouverte	49.76↔	Ablation de sphincter anal artificiel
48.66.22↔	Résection antérieure du rectum, avec entérostomie et fermeture du bout distal, par chirurgie ouverte	49.77.11↔	Anoproctoplastie, par chirurgie ouverte
48.66.23↔	Résection antérieure du rectum, avec anastomose, par laparoscopie	49.77.12↔	Anoproctoplastie, périnéale
48.66.24↔	Résection antérieure du rectum, avec entérostomie et fermeture du bout distal, par laparoscopie	49.77.13↔	Anoproctoplastie, par laparoscopie
48.66.25↔	Résection antérieure du rectum, transanale	49.78.00↔	Réparation d'agénésies anorectales congénitales et atrésies anales, SAP
48.66.31↔	Résection antérieure profonde du rectum, avec anastomose, par chirurgie ouverte	49.78.09↔	Réparation d'agénésies anorectales congénitales et atrésies anales, autre
48.66.32↔	Résection antérieure profonde du rectum, avec entérostomie et fermeture du bout distal, par chirurgie ouverte	49.78.11↔	Anorectoplastie antérieure, par chirurgie ouverte et périnéale
48.66.33↔	Résection antérieure profonde du rectum, avec anastomose, par laparoscopie	49.78.12↔	Anorectoplastie sagittale postérieure [PSARP], par chirurgie ouverte et périnéale
48.66.34↔	Résection antérieure profonde du rectum, avec entérostomie et fermeture du bout distal, par laparoscopie	49.78.13↔	Anorectoplastie sagittale postérieure [PSARP], avec fermeture de fistule de l'appareil génito-urinaire, par chirurgie ouverte et périnéale
48.66.35↔	Résection antérieure profonde du rectum, avec anastomose, transanale	49.78.14↔	Anorectoplastie sagittale postérieure [PSARP], avec correction d'une malformation du vagin, par chirurgie ouverte et périnéale
48.69↔	Autre résection du rectum	49.78.21↔	Abaissement abdominopérinéal ou sacro-abdominopérinéal lors d'agénésies anorectales congénitales et atrésies anales
48.71↔	Suture de lacération du rectum	49.78.31↔	Réparation de l'anus lors d'agénésies anorectales congénitales et atrésies anales, périnéale
48.72↔	Fermeture de proctostomie	49.79↔	Réparation de l'anus, autre
48.73↔	Fermeture d'autre fistule rectale	50.0↔	Hépatotomie
48.74↔	Rectorectostomie	50.11.00†↔	Biopsie fermée [à l'aiguille] du foie, SAP
48.75.00↔	Rectopexie abdominale, SAP	50.11.09†↔	Biopsie fermée [à l'aiguille] du foie, autre
48.75.09↔	Rectopexie abdominale, autre	50.11.11†↔	Biopsie à l'aiguille du foie, percutanée
48.75.11↔	Rectopexie abdominale, par chirurgie ouverte	50.11.12†↔	Cytoponction échoguidée du foie
48.75.21↔	Rectopexie abdominale, par laparoscopie	50.12.00↔	Biopsie ouverte du foie, SAP
48.76.00↔	Autre rectopexie, SAP	50.12.09↔	Biopsie ouverte du foie, autre
48.76.10↔	Rectopexie par rectotomie postérieure	50.12.11↔	Biopsie du foie, par excision, par chirurgie ouverte
48.76.11↔	Autre rectopexie, résection de muqueuse extra-anale (selon Rehn-Delorme)	50.12.12↔	Biopsie du foie, par biopsie à l'aiguille, par chirurgie ouverte
48.76.99↔	Autre rectopexie, autre	50.13.00†↔	Biopsie du foie transjugulaire, SAP
48.79↔	Autre réparation du rectum	50.13.10†↔	Biopsie du foie transveineuse ou transartérielle [à l'aiguille]
48.81↔	Incision de tissu périrectal	50.13.99†↔	Biopsie du foie transjugulaire, autre
48.82↔	Excision de tissu périrectal	50.14↔	Biopsie du foie par voie laparoscopique
48.91↔	Incision de sténose rectale	50.20†↔	Hépatectomie partielle et excision ou destruction locale de lésion ou de tissu hépatique, SAP
48.92↔	Myectomie ano-rectale	50.21.11↔	Fenestration d'un ou plusieurs kyste(s) hépatique(s), par chirurgie ouverte
48.93↔	Réparation de fistule périrectale	50.21.12↔	Fenestration d'un ou plusieurs kyste(s) hépatique(s), par laparoscopie
49.01↔	Incision d'abcès périanal	50.23.11↔	Excision locale de 1-2 foyers dans le foie, jusqu'à 4 cm de diamètre respectivement, par chirurgie ouverte
49.02↔	Autre incision de tissu périanal	50.23.12↔	Excision locale de 1-2 foyers dans le foie, au moins 1 foyer de plus de 4 cm de diamètre, par chirurgie ouverte
49.03↔	Excision de lambeaux de peau périanales	50.23.13↔	Excision locale de 3 foyers et plus dans le foie, par chirurgie ouverte
49.11↔	Fistulotomie anale	50.25.11↔	Excision locale de 1-2 foyers dans le foie, jusqu'à 4 cm de diamètre respectivement, par laparoscopie

50.25.12↔	Excision locale de 1-2 foyers dans le foie, au moins 1 foyer de plus de 4 cm de diamètre, par laparoscopie	50.2c.16↔	Hémihépatectomie droite, par laparoscopie, pour don d'organe par une personne vivante
50.25.13↔	Excision locale de 3 foyers et plus dans le foie, par laparoscopie	50.50↔	Transplantation hépatique, SAP
50.27.11↔	Destruction locale de lésion ou de tissu du foie, par injection d'alcool, par chirurgie ouverte	50.52↔	Transplantation hépatique, greffe de foie entier
50.27.12↔	Destruction locale de lésion ou de tissu du foie, par thermothérapie induite à haute fréquence, par chirurgie ouverte	50.53↔	Transplantation hépatique, greffe de foie partagé [split liver]
50.27.13↔	Destruction locale de lésion ou de tissu du foie, par cryothérapie, par chirurgie ouverte	50.59↔	Transplantation hépatique, autre
50.27.14↔	Destruction locale de lésion ou de tissu du foie, au laser, par chirurgie ouverte	50.60↔	Réparation du foie, SAP
50.27.15↔	Destruction locale de lésion ou de tissu du foie, par électroporation irréversible, par chirurgie ouverte	50.62↔	Fermeture de lacération du foie et réparation, par suture
50.27.19↔	Destruction locale de lésion ou de tissu du foie, par chirurgie ouverte, autre	50.63↔	Fermeture de lacération du foie et réparation, par tamponnade
50.27.21↔	Destruction locale de lésion ou de tissu du foie, par injection d'alcool, par laparoscopie	50.69↔	Autre réparation du foie
50.27.22↔	Destruction locale de lésion ou de tissu du foie, par thermothérapie, par laparoscopie	50.92‡↔	Assistance hépatique extracorporelle
50.27.23↔	Destruction locale de lésion ou de tissu du foie, par cryothérapie, par laparoscopie	50.99.00↔	Autres opérations du foie, SAP
50.27.24↔	Destruction locale de lésion ou de tissu du foie, au laser, par laparoscopie	50.99.10↔	Implantation et remplacement de cathéter à demeure dans l'artère hépatique et le système porte
50.27.25↔	Destruction locale de lésion ou de tissu du foie, par électroporation irréversible, par laparoscopie	50.99.11↔	Enlèvement de cathéter à demeure de l'artère hépatique et du système porte
50.27.29↔	Destruction locale de lésion ou de tissu du foie, par laparoscopie, autre	50.99.99↔	Autres opérations du foie, autre
50.27.31‡↔	Destruction locale de lésion ou de tissu du foie, par injection d'alcool, percutanée	51.02↔	Cholécystostomie au trocart
50.27.32‡↔	Destruction locale de lésion ou de tissu du foie, par thermothérapie, percutanée	51.03↔	Autre cholécystostomie
50.27.33‡↔	Destruction locale de lésion ou de tissu du foie, par cryothérapie, percutanée	51.04↔	Autre cholécystostomie
50.27.34‡↔	Destruction locale de lésion ou de tissu du foie, au laser, percutanée	51.10‡↔	Cholangiopancréatographie endoscopique rétrograde [ERCP]
50.27.35‡↔	Destruction locale de lésion ou de tissu du foie, par électroporation irréversible, percutanée	51.11‡↔	Cholangiographie endoscopique rétrograde [ERC]
50.27.39‡↔	Destruction locale de lésion ou de tissu du foie, percutanée, autre	51.12‡↔	Biopsie percutanée de la vésicule ou des voies biliaires
50.29‡↔	Hépatectomie partielle et excision ou destruction locale de lésion ou de tissu hépatique, autre	51.13↔	Biopsie de la vésicule ou des voies biliaires, ouverte
50.2a.11↔	Résection de kyste hépatique, par chirurgie ouverte	51.14‡↔	Autre biopsie fermée [endoscopique] des voies biliaires ou du sphincter d'Oddi
50.2a.12↔	Résection de kyste hépatique, par laparoscopie	51.16.00‡↔	Cholangioscopie percutanée, SAP
50.2a.21↔	Bisegmentectomie, par chirurgie ouverte	51.16.10‡↔	Cholangioscopie percutanée transhépatique
50.2a.22↔	Bisegmentectomie, par laparoscopie	51.16.99‡↔	Cholangioscopie percutanée, autre
50.2a.23↔	Hémihépatectomie gauche, par chirurgie ouverte	51.21↔	Autre cholécystectomie partielle
50.2a.24↔	Hémihépatectomie gauche, par laparoscopie	51.22.00↔	Cholécystectomie, SAP
50.2a.25↔	Hémihépatectomie gauche étendue, par chirurgie ouverte	51.22.10↔	Cholécystectomie sans révision chirurgicale des voies biliaires
50.2a.26↔	Hémihépatectomie gauche étendue, par laparoscopie	51.22.11↔	Cholécystectomie avec révision chirurgicale des voies biliaires
50.2a.27↔	Hémihépatectomie droite, par chirurgie ouverte	51.22.12↔	Cholécystectomie élargie
50.2a.28↔	Hémihépatectomie droite, par laparoscopie	51.22.99↔	Cholécystectomie, autre
50.2a.2a↔	Hémihépatectomie droite étendue, par chirurgie ouverte	51.23↔	Cholécystectomie laparoscopique
50.2a.2b↔	Hémihépatectomie droite étendue, par laparoscopie	51.24↔	Cholécystectomie partielle par laparoscopie
50.2a.2c↔	Autre résection de plusieurs segments contigus, par chirurgie ouverte	51.31↔	Anastomose entre la vésicule biliaire et les voies hépatiques
50.2a.2d↔	Autre résection de plusieurs segments contigus, par laparoscopie	51.32↔	Anastomose entre vésicule biliaire et intestin
50.2b.11↔	Transsection hépatique et ligature de branches portales par chirurgie ouverte, 1ère étape ALPPS	51.33↔	Anastomose entre vésicule biliaire et pancréas
50.2b.12↔	Transsection hépatique et ligature de branches portales, par laparoscopie, 1ère étape ALPPS	51.34↔	Anastomose entre vésicule biliaire et estomac
50.2c.11↔	Bisegmentectomie, par chirurgie ouverte, pour don d'organe par une personne vivante	51.35↔	Autre anastomose de la vésicule biliaire
50.2c.12↔	Bisegmentectomie, par laparoscopie, pour don d'organe par une personne vivante	51.36↔	Cholédocho-entérostomie
50.2c.13↔	Hémihépatectomie gauche, par chirurgie ouverte, pour don d'organe par une personne vivante	51.37↔	Anastomose entre canal hépatique et tractus gastro-intestinal
50.2c.14↔	Hémihépatectomie gauche, par laparoscopie, pour don d'organe par une personne vivante	51.39↔	Autres anastomoses des voies biliaires
50.2c.15↔	Hémihépatectomie droite, par chirurgie ouverte, pour don d'organe par une personne vivante	51.41.00↔	Incision du cholédoque avec extraction de calcul, SAP
		51.41.09↔	Incision du cholédoque avec extraction de calcul, autre
		51.41.11↔	Incision du cholédoque avec extraction de calcul, par chirurgie ouverte
		51.41.21↔	Incision du cholédoque avec extraction de calcul, par laparoscopie
		51.42.00↔	Incision du cholédoque avec autre désobstruction, SAP
		51.42.09↔	Incision du cholédoque avec autre désobstruction, autre
		51.42.11↔	Incision du cholédoque avec autre désobstruction, par chirurgie ouverte
		51.42.21↔	Incision du cholédoque avec autre désobstruction, par laparoscopie
		51.43↔	Insertion de tube cholédocho-hépatique pour décompression
		51.44.00↔	Incision du canal cystique et des canaux hépatiques pour extraction de calcul, SAP
		51.44.09↔	Incision du canal cystique et des canaux hépatiques pour extraction de calcul, autre
		51.44.11↔	Incision du canal cystique et des canaux hépatiques pour extraction de calcul, par chirurgie ouverte
		51.44.21↔	Incision du canal cystique et des canaux hépatiques pour extraction de calcul, par laparoscopie
		51.49.00↔	Incision du canal cystique et des canaux hépatiques pour désobstruction, SAP
		51.49.09↔	Incision du canal cystique et des canaux hépatiques pour désobstruction, autre

51.49.11↔	Incision du canal cystique et des canaux hépatiques pour désobstruction, par chirurgie ouverte	51.95.11↔	Ablation d'endoprothèse de voie biliaire, par voie percutanée transhépatique
51.49.21↔	Incision du canal cystique et des canaux hépatiques pour désobstruction, par laparoscopie	51.95.20↔	Ablation d'endoprothèse de voie biliaire, par chirurgie ouverte
51.61↔	Excision de canal cystique persistant	51.95.21↔	Ablation d'endoprothèse de voie biliaire, par laparoscopie
51.62↔	Excision de l'ampoule de Vater (avec réimplantation du cholédoque)	51.95.99↔	Ablation d'endoprothèse de voie biliaire, autre
51.63↔	Autre excision du cholédoque	51.97↔	Extraction percutanée (transhépatique) de calcul(s) biliaire(s)
51.64.00↔	Excision ou destruction endoscopique de tissu ou de lésion des voies biliaires ou du sphincter d'Oddi, SAP	51.98.10↔	Autres interventions percutanées des voies biliaires, incision percutanée des voies biliaires
51.64.10↔	Excision ou destruction endoscopique de tissu ou de lésion des voies biliaires ou du sphincter d'Oddi, par électroablation, thermoablation ou cryoablation	51.98.12↔	Autres interventions percutanées des voies biliaires, insertion percutanée transhépatique de drain des voies biliaires
51.64.11↔	Excision ou destruction endoscopique de tissu ou de lésion des voies biliaires ou du sphincter d'Oddi, thérapie photodynamique	51.99.11↔	Destruction de matériel des voies biliaires
51.64.12↔	Excision ou destruction endoscopique de tissu ou de lésion des voies biliaires ou du sphincter d'Oddi, au laser	51.99.12↔	Insertion de drain des voies biliaires
51.64.19↔	Excision ou destruction endoscopique de tissu ou de lésion des voies biliaires ou du sphincter d'Oddi, autre technique	51.99.14↔	Révision des voies biliaires
51.64.99↔	Excision ou destruction endoscopique de tissu ou de lésion des voies biliaires ou du sphincter d'Oddi, autre	51.99.90↔	Autre opération endoscopique des voies biliaires
51.69↔	Excision d'autre canal biliaire	51.99.91↔	Autre réparation des voies biliaires
51.71↔	Suture simple du cholédoque	51.99.99↔	Autre opération des voies biliaires, autre
51.72↔	Cholécocoplastie	51.9a.00↔	Insertion ou remplacement de stent de voie biliaire, SAP
51.79↔	Réparation du canal cystique et des canaux hépatiques	51.9a.09↔	Insertion ou remplacement de stent de voie biliaire, autre
51.81↔	Dilatation du sphincter d'Oddi	51.9a.11↔	Insertion ou remplacement de stent non auto-expansible de voie biliaire, par voie transhépatique percutanée, 1 stent
51.82↔	Sphinctérotomie pancréatique	51.9a.12↔	Insertion ou remplacement de stent non auto-expansible de voie biliaire, par voie transhépatique percutanée, 2 stents
51.83↔	Sphinctéroplastie pancréatique	51.9a.21↔	Insertion ou remplacement de stent nu auto-expansible de voie biliaire, par voie transhépatique percutanée, 1 stent
51.84↔	Dilatation de voie biliaire et ampoule de Vater, par voie endoscopique	51.9a.22↔	Insertion ou remplacement de stent nu auto-expansible de voie biliaire, par voie transhépatique percutanée, 2 stents
51.85↔	Sphinctérotomie et papillotomie, par voie endoscopique	51.9a.23↔	Insertion ou remplacement de stent nu auto-expansible de voie biliaire, par voie transhépatique percutanée, 3 stents
51.86↔	Insertion de sonde naso-biliaire de drainage, par endoscopie	51.9a.24↔	Insertion ou remplacement de stent nu auto-expansible de voie biliaire, par voie transhépatique percutanée, 4 stents
51.87.00↔	Insertion ou remplacement de stent de voie biliaire, par endoscopie, SAP	51.9a.25↔	Insertion ou remplacement de stent nu auto-expansible de voie biliaire, par voie transhépatique percutanée, 5 stents
51.87.09↔	Insertion ou remplacement de stent de voie biliaire, par endoscopie, autres	51.9a.26↔	Insertion ou remplacement de stent nu auto-expansible de voie biliaire, par voie transhépatique percutanée, 6 stents et plus
51.87.10↔	Insertion ou remplacement de stent non auto-expansible de voie biliaire, par endoscopie, 1 stent	51.9a.31↔	Insertion ou remplacement de stent imprégné auto-expansible de voie biliaire, par voie transhépatique percutanée, 1 stent
51.87.13↔	Insertion ou remplacement de stent non auto-expansible de voie biliaire, par endoscopie, 2 stents et plus	51.9a.32↔	Insertion ou remplacement de stent imprégné auto-expansible de voie biliaire, par voie transhépatique percutanée, 2 stents
51.87.23↔	Insertion ou remplacement de stent nu auto-expansible de voie biliaire, par endoscopie, 1 stent	51.9a.33↔	Insertion ou remplacement de stent imprégné auto-expansible de voie biliaire, par voie transhépatique percutanée, 3 stents
51.87.24↔	Insertion ou remplacement de stent nu auto-expansible de voie biliaire, par endoscopie, 2 stents	51.9a.34↔	Insertion ou remplacement de stent imprégné auto-expansible de voie biliaire, par voie transhépatique percutanée, 4 stents
51.87.25↔	Insertion ou remplacement de stent nu auto-expansible de voie biliaire, par endoscopie, 3 stents	51.9a.35↔	Insertion ou remplacement de stent imprégné auto-expansible de voie biliaire, par voie transhépatique percutanée, 5 stents
51.87.26↔	Insertion ou remplacement de stent nu auto-expansible de voie biliaire, par endoscopie, 4 stents	51.9a.36↔	Insertion ou remplacement de stent imprégné auto-expansible de voie biliaire, par voie transhépatique percutanée, 6 stents et plus
51.87.27↔	Insertion ou remplacement de stent nu auto-expansible de voie biliaire, par endoscopie, 5 stents	51.9a.41↔	Insertion ou remplacement de stent non auto-expansible de voie biliaire, par laparoscopie, 1 stent
51.87.28↔	Insertion ou remplacement de stent nu auto-expansible de voie biliaire, par endoscopie, 6 stents et plus	51.9a.42↔	Insertion ou remplacement de stent non auto-expansible de voie biliaire, par laparoscopie, 2 stents et plus
51.87.30↔	Insertion ou remplacement de stent imprégné auto-expansible de voie biliaire, par endoscopie, 1 stent	51.9a.51↔	Insertion ou remplacement de stent nu auto-expansible de voie biliaire, par laparoscopie, 1 stent
51.87.31↔	Insertion ou remplacement de stent imprégné auto-expansible de voie biliaire, par endoscopie, 2 stents	51.9a.52↔	Insertion ou remplacement de stent nu auto-expansible de voie biliaire, par laparoscopie, 2 stents
51.87.33↔	Insertion ou remplacement de stent imprégné auto-expansible de voie biliaire, par endoscopie, 3 stents	51.9a.53↔	Insertion ou remplacement de stent nu auto-expansible de voie biliaire, par laparoscopie, 3 stents
51.87.34↔	Insertion ou remplacement de stent imprégné auto-expansible de voie biliaire, par endoscopie, 4 stents	51.9a.54↔	Insertion ou remplacement de stent nu auto-expansible de voie biliaire, par laparoscopie, 4 stents
51.87.35↔	Insertion ou remplacement de stent imprégné auto-expansible de voie biliaire, par endoscopie, 5 stents	51.9a.55↔	Insertion ou remplacement de stent nu auto-expansible de voie biliaire, par laparoscopie, 5 stents
51.87.36↔	Insertion ou remplacement de stent imprégné auto-expansible de voie biliaire, par endoscopie, 6 stents et plus	51.9a.56↔	Insertion ou remplacement de stent nu auto-expansible de voie biliaire, par laparoscopie, 6 stents et plus
51.88↔	Extraction de calcul biliaire, par voie endoscopique	51.9a.61↔	Insertion ou remplacement de stent imprégné auto-expansible de voie biliaire, par laparoscopie, 1 stent
51.89↔	Autres opérations du sphincter d'Oddi	51.9a.62↔	Insertion ou remplacement de stent imprégné auto-expansible de voie biliaire, par laparoscopie, 2 stents
51.91↔	Réparation de laceration de vésicule biliaire	51.9a.63↔	Insertion ou remplacement de stent imprégné auto-expansible de voie biliaire, par laparoscopie, 3 stents
51.92↔	Fermeture de cholécystostomie	51.9a.64↔	Insertion ou remplacement de stent imprégné auto-expansible de voie biliaire, par laparoscopie, 4 stents
51.93↔	Fermeture d'autre fistule biliaire		
51.94↔	Révision d'anastomose des voies biliaires		
51.95.00↔	Ablation d'endoprothèse de voie biliaire, SAP		
51.95.10↔	Ablation d'endoprothèse de voie biliaire, par endoscopie		

51.9a.65↔	Insertion ou remplacement de stent imprégné auto-expansible de voie biliaire, par laparoscopie, 5 stents	52.52.11↔	Pancréatectomie caudale, par chirurgie ouverte
51.9a.66↔	Insertion ou remplacement de stent imprégné auto-expansible de voie biliaire, par laparoscopie, 6 stents et plus	52.52.12↔	Pancréatectomie caudale, par laparoscopie
51.9a.71↔	Insertion ou remplacement de stent non auto-expansible de voie biliaire, par chirurgie ouverte, 1 stent	52.54↔	Résection segmentaire du corps du pancréas
51.9a.72↔	Insertion ou remplacement de stent non auto-expansible de voie biliaire, par chirurgie ouverte, 2 stents et plus	52.59↔	Autre pancréatectomie partielle
51.9a.81↔	Insertion ou remplacement de stent nu auto-expansible de voie biliaire, par chirurgie ouverte, 1 stent	52.60↔	Pancréatectomie totale, SAP
51.9a.82↔	Insertion ou remplacement de stent nu auto-expansible de voie biliaire, par chirurgie ouverte, 2 stents	52.61↔	Pancréatectomie totale avec gastrectomie partielle
51.9a.83↔	Insertion ou remplacement de stent nu auto-expansible de voie biliaire, par chirurgie ouverte, 3 stents	52.62↔	Pancréatectomie totale conservant le pylore
51.9a.84↔	Insertion ou remplacement de stent nu auto-expansible de voie biliaire, par chirurgie ouverte, 4 stents	52.63↔	Pancréatectomie totale conservant le duodénum
51.9a.85↔	Insertion ou remplacement de stent nu auto-expansible de voie biliaire, par chirurgie ouverte, 5 stents	52.69↔	Pancréatectomie totale, autre
51.9a.86↔	Insertion ou remplacement de stent nu auto-expansible de voie biliaire, par chirurgie ouverte, 6 stents et plus	52.80↔	Transplantation pancréatique, SAP
51.9a.a1↔	Insertion ou remplacement de stent imprégné auto-expansible de voie biliaire, par chirurgie ouverte, 1 stent	52.82↔	Allogreffe du pancréas
51.9a.a2↔	Insertion ou remplacement de stent imprégné auto-expansible de voie biliaire, par chirurgie ouverte, 2 stents	52.83.00↔	Hétérogreffe du pancréas, SAP
51.9a.a3↔	Insertion ou remplacement de stent imprégné auto-expansible de voie biliaire, par chirurgie ouverte, 3 stents	52.83.10↔	Hétérogreffe du pancréas, retransplantation d'un segment de pancréas durant la même hospitalisation
51.9a.a4↔	Insertion ou remplacement de stent imprégné auto-expansible de voie biliaire, par chirurgie ouverte, 4 stents	52.83.11↔	Hétérogreffe du pancréas, retransplantation du pancréas durant la même hospitalisation
51.9a.a5↔	Insertion ou remplacement de stent imprégné auto-expansible de voie biliaire, par chirurgie ouverte, 5 stents	52.83.99↔	Hétérogreffe du pancréas, autre
51.9a.a6↔	Insertion ou remplacement de stent imprégné auto-expansible de voie biliaire, par chirurgie ouverte, 6 stents et plus	52.84↔	Autotransplantation de cellules d'îlots de Langerhans
52.01.00‡↔	Drainage de kyste pancréatique par cathéter, SAP	52.85↔	Allotransplantation de cellules d'îlots de Langerhans
52.01.11‡↔	Drainage transgastrique d'un kyste pancréatique, par endoscopie	52.86↔	Transplantation de cellules d'îlots de Langerhans, sans autre précision
52.01.12↔	Drainage transgastrique d'un kyste pancréatique, par chirurgie ouverte	52.92↔	Canulation du canal pancréatique
52.01.13↔	Drainage transgastrique d'un kyste pancréatique, par laparoscopie	52.93.00‡↔	Insertion ou remplacement de stent (prothèse) de canal pancréatique, par endoscopie, SAP
52.01.21‡↔	Drainage transduodéal d'un kyste pancréatique, par endoscopie	52.93.10‡↔	Insertion ou remplacement de stent (prothèse) non auto-expansible de canal pancréatique, par endoscopie
52.01.22↔	Drainage transduodéal d'un kyste pancréatique, par chirurgie ouverte	52.93.20‡↔	Insertion ou remplacement de stent (prothèse) auto-expansible de canal pancréatique, par endoscopie
52.01.23↔	Drainage transduodéal d'un kyste pancréatique, par laparoscopie	52.93.99‡↔	Insertion ou remplacement de stent (prothèse) de canal pancréatique, par endoscopie, autres
52.01.99‡↔	Drainage de kyste pancréatique par cathéter, autre	52.94‡↔	Extraction de calcul du canal pancréatique, par voie endoscopique
52.09.00↔	Autre pancréatotomie, SAP	52.95.00↔	Autre réparation du pancréas, SAP
52.09.10↔	Autre pancréatotomie, incision du pancréas	52.95.10↔	Extraction chirurgicale ouverte de calcul(s) du canal pancréatique
52.09.11↔	Autre pancréatotomie, incision du canal pancréatique	52.95.11↔	Extraction laparoscopique de calcul(s) du canal pancréatique
52.09.21‡↔	Ponction transgastrique de (pseudo)kyste pancréatique, sous échodopie	52.95.20↔	Dilatation laparoscopique du canal pancréatique
52.09.22‡↔	Ponction transduodéale de (pseudo)kyste pancréatique, sous échodopie	52.95.30↔	Insertion chirurgicale ouverte de drain dans le canal pancréatique
52.09.99↔	Autre pancréatotomie, autre	52.95.31↔	Insertion laparoscopique de drain dans le canal pancréatique
52.12↔	Biopsie ouverte du pancréas	52.95.40↔	Insertion ou remplacement de stent (prothèse) non auto-expansible dans le canal pancréatique, chirurgical ouvert
52.13‡↔	Pancréatographie rétrograde, par voie endoscopique [ERP]	52.95.41↔	Insertion ou remplacement de stent (prothèse) non auto-expansible dans le canal pancréatique, par laparoscopie
52.14‡↔	Biopsie fermée [endoscopique] du canal pancréatique	52.95.50↔	Insertion ou remplacement de stent (prothèse) auto-expansible dans le canal pancréatique, chirurgical ouvert
52.21‡↔	Excision ou destruction de lésion ou de tissu de canal pancréatique, par voie endoscopique	52.95.51↔	Insertion ou remplacement de stent (prothèse) auto-expansible dans le canal pancréatique, par laparoscopie
52.22.00↔	Autre excision ou destruction de lésion ou tissu du pancréas et du canal pancréatique, SAP	52.95.60↔	Réparation laparoscopique du canal pancréatique
52.22.11‡↔	Nécrosectomie transgastrique, par endoscopie	52.95.70↔	Réparation du pancréas
52.22.12‡↔	Nécrosectomie transduodéale, par endoscopie	52.95.90↔	Autre réparation du pancréas, autre opération endoscopique du pancréas
52.22.99↔	Autre excision ou destruction de lésion ou tissu du pancréas et du canal pancréatique, autre	52.96↔	Anastomose pancréatique
52.3↔	Marsupialisation de kyste pancréatique	52.97‡↔	Insertion de sonde de drainage naso-pancréatique, par voie endoscopique
52.4↔	Drainage interne de kyste pancréatique	52.98‡↔	Dilatation du canal pancréatique, par voie endoscopique
52.50↔	Pancréatectomie partielle, SAP	52.99.00↔	Autres opérations à ciel ouvert du pancréas, SAP
52.51.10↔	Pancréatectomie céphalique conservant le pylore	52.99.10↔	Autres opérations à ciel ouvert du pancréas, dilatation du canal pancréatique
52.51.20↔	Pancréatectomie céphalique conservant le duodénum	52.99.20↔	Autres opérations à ciel ouvert du pancréas, réparation du canal pancréatique
52.51.31↔	Résection pancréatico-duodéale avec résection partielle de l'estomac	52.99.99↔	Autres opérations à ciel ouvert du pancréas, autre
		53.00↔	Réparation de hernie inguinale, SAP
		53.06.11↔	Opération de hernie inguinale, par chirurgie ouverte, sans implantation de membranes ou filets
		53.06.21↔	Opération de hernie inguinale, par chirurgie ouverte, avec implantation de membranes et filets
		53.07.11↔	Opération de hernie inguinale, par laparoscopie, sans implantation de membranes ou filets
		53.07.21↔	Opération de hernie inguinale, par laparoscopie, avec implantation de membranes et filets
		53.09↔	Réparation de hernie inguinale, autre

53.20↔	Opération de hernie crurale, SAP	53.89↔	Réparation de hernie diaphragmatique, par voie thoracique, autre
53.22.11↔	Opération de hernie crurale, par chirurgie ouverte, sans implantation de membranes ou filets	53.9↔	Autre réparation (cure) de hernie
53.22.21↔	Opération de hernie crurale, par chirurgie ouverte, avec implantation de membranes ou filets	54.11↔	Laparotomie exploratrice
53.23.11↔	Opération de hernie crurale, par laparoscopie, sans implantation de membranes ou filets	54.12.00↔	Relaparotomie, SAP
53.23.21↔	Opération de hernie crurale, par laparoscopie, avec implantation de membranes et filets	54.12.10↔	Laparotomie de second regard
53.29↔	Réparation de hernie crurale, autre	54.12.11↔	Laparotomie de contrôle d'hémorragie post-opératoire
53.40↔	Réparation de hernie ombilicale, SAP	54.12.99↔	Relaparotomie, autre
53.42.11↔	Opération de hernie ombilicale, par chirurgie ouverte, sans implantation de membranes ou filets	54.13↔	Laparotomie avec drainage
53.42.21↔	Opération de hernie ombilicale, par chirurgie ouverte, avec implantation de membranes et filets	54.19↔	Autre laparotomie
53.43.11↔	Opération de hernie ombilicale, par laparoscopie, sans implantation de membranes ou filets	54.21.00↔	Laparoscopie, SAP
53.43.21↔	Opération de hernie ombilicale, par laparoscopie, avec implantation de membranes et filets	54.21.10↔	Laparoscopie, laparoscopie diagnostique
53.49↔	Réparation de hernie ombilicale, autre	54.21.30↔	Laparoscopie, laparoscopie avec drainage
53.51.00↔	Opération de hernie incisionnelle sans implantation de membranes ou filets, SAP	54.21.99↔	Laparoscopie, autre
53.51.09↔	Opération de hernie incisionnelle sans implantation de membranes ou filets, autres	54.23↔	Biopsie péritonéale
53.51.11↔	Opération de hernie incisionnelle sans implantation de membranes ou filets, par chirurgie ouverte	54.3x.00↔	Excision ou destruction de lésion ou tissu de la paroi abdominale ou de l'ombilic, SAP
53.51.21↔	Opération de hernie incisionnelle sans implantation de membranes ou filets, par laparoscopie	54.3x.10↔	Omphalectomie
53.52.11↔	Opération d'une autre hernie de la paroi abdominale, sans implantation de membranes ou filets, par chirurgie ouverte	54.3x.19↔	Autre excision de lésion ou tissu de la paroi abdominale ou de l'ombilic
53.52.21↔	Opération d'une autre hernie de la paroi abdominale, sans implantation de membranes ou filets, par laparoscopie	54.3x.20↔	Destruction de lésion ou tissu de la paroi abdominale ou de l'ombilic
53.59↔	Réparation d'autre hernie de la paroi abdominale	54.3x.99↔	Excision ou destruction de lésion ou tissu de la paroi abdominale ou de l'ombilic, autre
53.61.00↔	Opération de hernie incisionnelle avec implantation de membranes ou filets, SAP	54.4x.00↔	Excision ou destruction de tissu péritonéal, SAP
53.61.09↔	Opération de hernie incisionnelle avec implantation de membranes ou filets, autres	54.4x.10↔	Excision d'appendice épiploïque
53.61.11↔	Opération de hernie incisionnelle avec implantation de membranes ou filets, par chirurgie ouverte	54.4x.11↔	Excision de mésentère
53.61.21↔	Opération de hernie incisionnelle avec implantation de membranes ou filets, par laparoscopie	54.4x.12↔	Excision d'épiploon
53.69↔	Opération d'une autre hernie de la paroi abdominale, avec implantation de membranes ou filets, autres	54.4x.99↔	Excision ou destruction de tissu péritonéal, autre
53.70↔	Réparation de hernie diaphragmatique, par voie abdominale, SAP	54.51↔	Lyse d'adhérences péritonéales, par laparoscopie
53.71.11↔	Opération de hernie diaphragmatique par voie abdominale, par chirurgie ouverte, sans implantation de membranes et filets	54.52↔	Lyse d'adhérences péritonéales, par chirurgie ouverte
53.71.21↔	Opération de hernie diaphragmatique par voie abdominale, par chirurgie ouverte, avec implantation de membranes et filets	54.59↔	Lyse d'adhérences péritonéales, autre
53.72.11↔	Opération de hernie diaphragmatique, par laparoscopie, sans implantation de membranes et filets	54.62↔	Autre suture différée de plaie abdominale granulante
53.72.21↔	Opération de hernie diaphragmatique, par laparoscopie, avec implantation de membranes et filets	54.63.00↔	Autre suture de la paroi abdominale, SAP
53.79↔	Réparation de hernie diaphragmatique, par voie abdominale, autre	54.63.10↔	Autre suture de la paroi abdominale, suture de lacération de la paroi abdominale
53.80↔	Réparation de hernie diaphragmatique, par voie thoracique et thoraco-abdominale, SAP	54.63.99↔	Autre suture de la paroi abdominale, autre
53.81↔	Plicature du diaphragme	54.64.00↔	Suture du péritoine, SAP
53.82↔	Réparation (cure) de hernie parasternale	54.64.10↔	Suture du péritoine, suture du mésentère, du grand ou du petit épiploon (après lacération)
53.83.11↔	Opération de hernie diaphragmatique par voie thoracique, par chirurgie ouverte, sans implantation de membranes et filets	54.64.99↔	Suture du péritoine, autre
53.83.21↔	Opération de hernie diaphragmatique par voie thoracique, par chirurgie ouverte, avec implantation de membranes et filets	54.71.00↔	Cure de gastroschisis, SAP
53.84.11↔	Opération de hernie diaphragmatique, par thoracoscopie, sans implantation de membranes et filets	54.71.10↔	Cure de gastroschisis avec transplant ou prothèse
53.84.21↔	Opération de hernie diaphragmatique, par thoracoscopie, avec implantation de membranes et filets	54.71.99↔	Cure de gastroschisis, autre
53.85.11↔	Opération de hernie diaphragmatique, par voie thoraco-abdominale, par chirurgie ouverte, sans implantation de membranes et filets	54.72↔	Autre réfection de la paroi abdominale
53.85.21↔	Opération de hernie diaphragmatique par voie thoraco-abdominale, par chirurgie ouverte, avec implantation de membranes et filets	54.73↔	Autre réparation du péritoine
		54.74↔	Autre réparation de l'épiploon
		54.75↔	Autre réparation du mésentère
		54.92↔	Extraction de corps étranger de la cavité péritonéale
		54.93‡↔	Création d'une fistule cutanéopéritonéale
		54.94↔	Création d'un shunt péritonéo-vasculaire
		54.95‡↔	Incision du péritoine
		54.98.00‡↔	Dialyse péritonéale, SAP
		54.98.09‡↔	Dialyse péritonéale, autre
		54.98.11‡↔	Dialyse péritonéale intermittente (DPI), assistée par une machine
		54.98.20‡↔	Dialyse péritonéale continue, non assistée par une machine (CAPD), durée non précisée
		54.98.21‡↔	Dialyse péritonéale continue, non assistée par une machine (CAPD), jusqu'à 24 heures
		54.98.22‡↔	Dialyse péritonéale continue, non assistée par une machine (CAPD), plus de 24 heures à 72 heures
		54.98.23‡↔	Dialyse péritonéale continue, non assistée par une machine (CAPD), plus de 72 heures à 144 heures
		54.98.24‡↔	Dialyse péritonéale continue, non assistée par une machine (CAPD), plus de 144 heures à 264 heures
		54.98.25‡↔	Dialyse péritonéale continue, non assistée par une machine (CAPD), plus de 264 heures à 432 heures
		54.98.26‡↔	Dialyse péritonéale continue, non assistée par une machine (CAPD), plus de 432 heures

54.98.30†↔	Dialyse péritonéale continue, assistée par une machine (APD), avec appareils supplémentaires, durée non précisée	55.24↔	Biopsie ouverte du rein
54.98.31†↔	Dialyse péritonéale continue, assistée par une machine (APD), avec appareils supplémentaires, jusqu'à 24 heures	55.31↔	Marsupialisation de lésion du rein
54.98.32†↔	Dialyse péritonéale continue, assistée par une machine (APD), avec appareils supplémentaires, plus de 24 heures à 72 heures	55.32↔	Excision ouverte de lésion ou de tissu du rein
54.98.33†↔	Dialyse péritonéale continue, assistée par une machine (APD), avec appareils supplémentaires, plus de 72 heures à 144 heures	55.33†↔	Excision percutanée de lésion ou de tissu du rein
54.98.34†↔	Dialyse péritonéale continue, assistée par une machine (APD), avec appareils supplémentaires, plus de 144 heures à 264 heures	55.34↔	Excision laparoscopique de lésion ou de tissu du rein
54.98.35†↔	Dialyse péritonéale continue, assistée par une machine (APD), avec appareils supplémentaires, plus de 264 heures à 432 heures	55.35†↔	Ablation autre et non spécifiée de lésion ou de tissu du rein
54.98.36†↔	Dialyse péritonéale continue, assistée par une machine (APD), avec appareils supplémentaires, plus de 432 heures	55.39.00↔	Autre excision ou destruction locale de lésion ou tissu du rein, SAP
54.99.00↔	Autres opérations de la région abdominale, SAP	55.39.10↔	Autre excision ou destruction locale de lésion ou tissu du rein, excision par urétéro-réno-scopie
54.99.09↔	Autres opérations de la région abdominale, autre	55.39.21↔	Autre excision ou destruction locale de lésion ou tissu du rein, destruction par urétéro-réno-scopie
54.99.30↔	Résection de tissu de la région abdominale dont l'organe auquel il appartient est incertain	55.39.22↔	Autre excision ou destruction locale de lésion ou tissu du rein, destruction chirurgicale ouverte
54.99.31↔	Debulking par laparotomie	55.39.23↔	Autre excision ou destruction locale de lésion ou tissu du rein, destruction par laparoscopie
54.99.40↔	Révision de fistule cutanéopéritonéale (cathéter à demeure)	55.39.29↔	Autre excision ou destruction locale de lésion ou tissu du rein, destruction par autre abord
54.99.41↔	Excision ou fermeture de fistule cutanéopéritonéale (cathéter à demeure)	55.39.99↔	Autre excision ou destruction locale de lésion ou tissu du rein, autre
54.99.50↔	Fermeture temporaire de la paroi abdominale	55.4↔	Néphrectomie partielle
54.99.60↔	Lombotomie	55.51.00↔	Néphro-urétérectomie SAP
54.99.61↔	Relombotomie	55.51.01↔	Néphro-urétérectomie, sauf pour greffe
54.99.80↔	Pose de cathéters ainsi que d'une pompe automatique programmable et rechargeable pour le drainage continu d'ascite	55.51.02↔	Néphrectomie pour transplantation d'organe d'un donneur vivant
54.99.81↔	Révision sans remplacement de cathéters ainsi que de la pompe automatique programmable et rechargeable pour le drainage continu d'ascite	55.51.99↔	Néphro-urétérectomie, autre
54.99.82↔	Élimination d'une obstruction mécanique de cathéters d'une pompe automatique programmable et rechargeable pour drainage continu d'ascite	55.52↔	Néphrectomie du rein restant
54.99.83↔	Remplacement de pompe automatique programmable et rechargeable pour le drainage continu d'ascite	55.53↔	Ablation de rein transplanté ou rejeté
54.99.84↔	Remplacement des cathéters de pompe automatique programmable et rechargeable pour le drainage continu d'ascite	55.54↔	Néphrectomie bilatérale
54.a0↔	Opérations rétropéritonéales, SAP	55.61↔	Autogreffe rénale
54.a1↔	Excision et destruction de tissu rétropéritonéal	55.69.00↔	Autre greffe rénale, SAP
54.a9↔	Opérations rétropéritonéales, autre	55.69.10↔	Autre greffe rénale, allogénique
55.01.00†↔	Néphrotomie, SAP	55.69.20↔	Autre greffe rénale, syngénique
55.01.10†↔	Néphrotomie percutanée transrénale	55.69.30↔	Autre greffe rénale, en bloc
55.01.11↔	Néphrotomie chirurgicale ouverte	55.69.40↔	Autre greffe rénale, retransplantation rénale durant la même hospitalisation
55.01.12↔	Néphrotomie chirurgicale ouverte exploratrice	55.69.99↔	Autre greffe rénale, autre
55.01.13↔	Néphrotomie chirurgicale ouverte pour ponction d'un kyste	55.7↔	Néphropexie
55.01.99†↔	Néphrotomie, autre	55.81↔	Suture de lacération rénale
55.02.00†↔	Néphrostomie, SAP	55.82↔	Fermeture de néphrostomie et de pyélostomie
55.02.10†↔	Néphrostomie percutanée transrénale	55.83↔	Fermeture d'autre fistule rénale
55.02.11↔	Néphrostomie chirurgicale ouverte	55.84↔	Réduction de torsion du pédicule rénal
55.02.99†↔	Néphrostomie, autre	55.85↔	Symphyséotomie de rein en fer à cheval
55.03.00†↔	Néphrostomie percutanée sans fragmentation (lithotripsie), SAP	55.86↔	Anastomose de rein
55.03.10†↔	Néphrostomie percutanée sans fragmentation (lithotripsie), extraction de calcul rénal du bassinnet	55.87↔	Correction de la jonction pyélo-urétérale
55.03.11†↔	Néphrostomie percutanée sans fragmentation (lithotripsie), extraction de calcul rénal de l'uretère	55.89↔	Autre réparation de rein
55.03.99†↔	Néphrostomie percutanée sans fragmentation (lithotripsie), autre	55.91↔	Décapsulation de rein
55.04.00†↔	Néphrostomie percutanée avec fragmentation (lithotripsie), SAP	55.92†↔	Aspiration percutanée de rein (bassinnet)
55.04.10†↔	Néphrostomie percutanée avec fragmentation (lithotripsie), extraction de calcul rénal du bassinnet	55.93†↔	Remplacement de sonde de néphrostomie
55.04.11†↔	Néphrostomie percutanée avec fragmentation (lithotripsie), extraction de calcul rénal de l'uretère	55.94†↔	Remplacement de sonde de pyélostomie
55.04.99†↔	Néphrostomie percutanée avec fragmentation (lithotripsie), autre	55.96↔	Autre injection de substance thérapeutique dans le rein
55.05†↔	Plastie d'élargissement percutanée transrénale de la jonction pyélo-urétérale	55.99.00↔	Autres opérations du rein, SAP
55.11†↔	Pyélotomie	55.99.10↔	Autres opérations du rein, révision d'opération du rein
55.12†↔	Pyélostomie	55.99.99↔	Autres opérations du rein, autre
55.21†↔	Néphroscopie	56.0x.00↔	Désobstruction transurétrale de l'uretère et du bassinnet, SAP
55.22†↔	Pyéloscopie	56.0x.10↔	Désobstruction transurétrale de l'uretère et du bassinnet, extraction de calcul urinaire
55.23†↔	Biopsie fermée [percutanée] [à l'aiguille] du rein	56.0x.11↔	Désobstruction transurétrale de l'uretère et du bassinnet, extraction de corps étranger
		56.0x.99↔	Désobstruction transurétrale de l'uretère et du bassinnet, autre
		56.1x.00↔	Méatotomie urétérale, SAP
		56.1x.10↔	Méatotomie urétérale percutanée transvésicale
		56.1x.11↔	Méatotomie urétérale transurétrale
		56.1x.12↔	Méatotomie urétérale chirurgicale ouverte
		56.1x.99↔	Méatotomie urétérale, autre
		56.2x.00↔	Urétérotomie, SAP
		56.2x.10↔	Urétérotomie percutanée transrénale
		56.2x.11↔	Urétérotomie percutanée transrénale avec extraction de calcul urinaire
		56.2x.20↔	Urétérotomie par urétéroréno-scopie
		56.2x.30↔	Urétérotomie chirurgicale ouverte
		56.2x.40↔	Urétérotomie par laparoscopie

56.2x.99↔	Urétérotomie, autre	56.84.20↔	Fermeture chirurgicale ouverte de fistule urétéro-vaginale
56.31‡↔	Urétéroscopie	56.84.21↔	Fermeture de fistule urétéro-vaginale par laparoscopie
56.33‡↔	Biopsie endoscopique de l'uretère, fermée	56.84.22↔	Fermeture de fistule urétéro-vaginale par voie vaginale
56.34↔	Biopsie de l'uretère, ouverte	56.84.99↔	Fermeture d'autre fistule d'uretère, autre
56.40↔	Urétérectomie, SAP	56.85↔	Urétéropexie
56.41.00↔	Urétérectomie partielle, SAP	56.86↔	Ablation de ligature de l'uretère
56.41.10↔	Urétérectomie partielle, résection percutanée transvésicale du méat urétéral	56.89↔	Autre réparation de l'uretère
56.41.11↔	Urétérectomie partielle, résection transurétrale du méat urétéral	56.91‡↔	Dilatation du méat urétéral
56.41.12↔	Urétérectomie partielle, résection chirurgicale ouverte du méat urétéral	56.92↔	Implantation de stimulateur urétéral électronique
56.41.20↔	Urétérectomie partielle chirurgicale ouverte	56.93↔	Remplacement de stimulateur urétéral électronique
56.41.21↔	Urétérectomie partielle par laparoscopie	56.94↔	Enlèvement de stimulateur urétéral électronique
56.41.30↔	Urétérectomie partielle, résection de moignon urétéral	56.95↔	Ligature de l'uretère
56.41.40↔	Résection transurétrale d'urétérocèle	56.99.00↔	Autres opérations de l'uretère, SAP
56.41.41↔	Résection chirurgicale ouverte d'urétérocèle	56.99.10↔	Libération de l'uretère (pour exploration)
56.41.49↔	Résection d'urétérocèle, autre voie d'abord	56.99.20↔	Révision chirurgicale ouverte d'opération de l'uretère
56.41.99↔	Urétérectomie partielle, autre	56.99.21↔	Révision d'opération de l'uretère, autre voie d'abord
56.42↔	Urétérectomie totale	56.99.30↔	Autres opérations de l'uretère, traitement de l'insuffisance du méat urétéral par injection transurétrale
56.51.00↔	Formation d'urétéro-iléostomie cutanée, SAP	56.99.31↔	Autres opérations de l'uretère, traitement de l'insuffisance du méat urétéral par injection chirurgicale ouverte
56.51.10↔	Formation d'urétéro-iléostomie cutanée, urétéro-iléo-cutanéostomie [conduit iléal] ou urétéro-colo-cutanéostomie [conduit colique/sigmoïde] par chirurgie ouverte	56.99.32↔	Autres opérations de l'uretère, traitement de l'insuffisance du méat urétéral par injection, autre voie d'abord
56.51.11↔	Formation d'urétéro-iléostomie cutanée, urétéro-iléo-cutanéostomie [conduit iléal] ou urétéro-colo-cutanéostomie [conduit colique/sigmoïde] par laparoscopie	56.99.99↔	Autres opérations de l'uretère, autre
56.51.12↔	Formation d'urétéro-iléostomie cutanée avec interposition intestinale [conduit] (stomie non continente), autre voie d'abord	57.0x.00‡↔	Drainage transurétral de la vessie, SAP
56.51.20↔	Formation d'urétéro-iléostomie cutanée par transformation d'autre dérivation urinaire supravésicale	57.0x.10‡↔	Drainage transurétral de la vessie, élimination de calcul urinaire
56.51.30↔	Formation d'urétéro-iléostomie cutanée avec réservoir intestinal (stomie continente)	57.0x.11‡↔	Drainage transurétral de la vessie, élimination de corps étranger
56.51.99↔	Formation d'urétéro-iléostomie cutanée, autre	57.0x.12‡↔	Drainage transurétral de la vessie, vidange chirurgicale d'une tamponnade vésicale
56.52.00↔	Révision d'urétéro-iléostomie cutanée, SAP	57.0x.99‡↔	Drainage transurétral de la vessie, autre
56.52.10↔	Révision d'urétéro-iléostomie cutanée avec interposition intestinale [conduit]	57.12↔	Lyse d'adhérences intraluminales avec incision de la vessie
56.52.20↔	Révision d'urétéro-iléostomie cutanée avec réservoir intestinal (stomie continente)	57.19.10‡↔	Autre cystotomie, extraction endoscopique percutanée transvésicale de calcul urinaire
56.52.99↔	Révision d'urétéro-iléostomie cutanée, autre	57.19.11‡↔	Autre cystotomie, extraction endoscopique percutanée transvésicale de corps étranger
56.61.00↔	Formation d'autre urétérostomie cutanée, SAP	57.19.21‡↔	Autre cystotomie, cystotomie haute, avec extraction de calcul
56.61.10↔	Formation d'autre urétérostomie cutanée, urétéro-cutanéostomie et transurétérocutanéostomie par laparoscopie	57.19.22‡↔	Autre cystotomie, cystotomie haute, avec extraction de corps étranger
56.61.20↔	Formation d'autre urétérostomie cutanée par transformation d'autre dérivation urinaire supravésicale	57.19.23‡↔	Autre cystotomie, cystotomie haute, avec vidange de tamponnade vésicale
56.61.99↔	Formation d'autre urétérostomie cutanée, autre	57.21↔	Vésicostomie
56.62↔	Révision d'autre urétérostomie cutanée	57.22↔	Révision de vésicostomie
56.71.00↔	Dérivation urinaire dans l'intestin, SAP	57.23.00↔	Appendicovésicostomie, SAP
56.71.10↔	Urétéro-sigmoïdo-stomie avec formation de réservoir, par chirurgie ouverte	57.23.11↔	Création d'une appendicovésicostomie
56.71.11↔	Urétéro-sigmoïdo-stomie avec formation de réservoir, par laparoscopie	57.23.12↔	Révision superficielle d'une appendicovésicostomie
56.71.20↔	Dérivation urinaire dans l'intestin par transformation d'une autre dérivation urinaire supravésicale	57.23.13↔	Révision profonde d'une appendicovésicostomie
56.71.99↔	Dérivation urinaire dans l'intestin, autre	57.23.99↔	Appendicovésicostomie, autre
56.72↔	Révision d'anastomose urétéro-intestinale	57.32‡↔	Autre cystoscopie
56.73↔	Néphrocystanastomose, SAP	57.34↔	Biopsie ouverte de la vessie
56.74.00↔	Urétérocystonéostomie, SAP	57.41↔	Lyse transurétrale d'adhérences intraluminales
56.74.10↔	Urétéro-cystonéostomie, réalisation de plastie anti-reflux isolée (p. ex. selon Lich-Gregoir) par chirurgie ouverte	57.49.00↔	Autre excision ou destruction transurétrale de lésion ou de tissu vésical, SAP
56.74.11↔	Urétéro-cystonéostomie, réalisation de plastie anti-reflux isolée (p. ex. selon Lich-Gregoir) par laparoscopie	57.49.11↔	Autre destruction transurétrale de lésion ou de tissu vésical
56.74.20↔	Urétéro-cystonéostomie avec modelage urétéral	57.49.12↔	Autre résection transurétrale de lésion ou de tissu vésical
56.74.99↔	Urétéro-cystonéostomie, autre	57.49.99↔	Autre excision ou destruction transurétrale de lésion ou de tissu vésical, autre
56.75↔	Transurétéro-urétérostomie	57.51↔	Excision de l'ouraqué
56.79↔	Autre anastomose ou dérivation de l'uretère	57.58↔	Excision ou destruction laparoscopique d'autre lésion ou de tissu de la vessie
56.81↔	Lyse d'adhérences intraluminales de l'uretère	57.59.00↔	Excision ou destruction ouverte d'autre lésion ou tissu vésical, SAP
56.82↔	Suture de lacération de l'uretère	57.59.10↔	Excision ou destruction ouverte d'autre lésion ou tissu vésical, excision chirurgicale ouverte
56.83↔	Fermeture d'urétérostomie	57.59.20↔	Excision ou destruction ouverte d'autre lésion ou tissu vésical, myectomie
56.84.00↔	Fermeture d'autre fistule d'uretère, SAP	57.59.99↔	Excision ou destruction ouverte d'autre lésion ou tissu vésical, autre
56.84.10↔	Fermeture chirurgicale ouverte de fistule urétéro-intestinale	57.6x.00↔	Cystectomie partielle, SAP
56.84.11↔	Fermeture de fistule urétéro-intestinale par laparoscopie	57.6x.10↔	Cystectomie partielle chirurgicale ouverte, sans néo-implantation d'uretère
		57.6x.11↔	Cystectomie partielle par laparoscopie, sans néo-implantation d'uretère

57.6x.12↔	Cystectomie partielle chirurgicale ouverte, avec néo-implantation unilatérale ou bilatérale d'uretère	57.87.31↔	Reconstruction de la vessie, plastie de réduction de la vessie par laparoscopie
57.6x.13↔	Cystectomie partielle par laparoscopie, avec néo-implantation unilatérale ou bilatérale d'uretère	57.87.40↔	Reconstruction de la vessie, plastie chirurgicale ouverte d'augmentation de la vessie
57.6x.20↔	Cystectomie partielle, résection supra-trigonale ou subtotale chirurgicale ouverte, sans néo-implantation d'uretère	57.87.41↔	Reconstruction de la vessie, plastie d'augmentation de la vessie par laparoscopie
57.6x.21↔	Cystectomie partielle, résection supra-trigonale ou subtotale par laparoscopie, sans néo-implantation d'uretère	57.87.99↔	Reconstruction de la vessie, autre
57.6x.22↔	Cystectomie partielle, résection supra-trigonale ou subtotale chirurgicale ouverte, avec néo-implantation unilatérale ou bilatérale d'uretère	57.88↔	Autre anastomose vésicale
57.6x.23↔	Cystectomie partielle, résection supra-trigonale ou subtotale par laparoscopie, avec néo-implantation unilatérale ou bilatérale d'uretère	57.89↔	Autre réparation de la vessie
57.6x.99↔	Cystectomie partielle, autre	57.91↔	Sphinctérotomie de la vessie
57.71.00↔	Cystectomie radicale, SAP	57.92↔	Dilatation du col de la vessie
57.71.10↔	Cystectomie radicale chirurgicale ouverte chez l'homme, sans urétrectomie	57.93.00↔	Contrôle d'hémorragie (post-opératoire) de la vessie, SAP
57.71.11↔	Cystectomie radicale par laparoscopie chez l'homme, sans urétrectomie	57.93.10↔	Contrôle d'hémorragie (post-opératoire) de la vessie par voie percutanée
57.71.20↔	Cystectomie radicale chirurgicale ouverte chez l'homme, avec urétrectomie	57.93.11↔	Contrôle d'hémorragie (post-opératoire) de la vessie par voie transurétrale
57.71.21↔	Cystectomie radicale par laparoscopie chez l'homme, avec urétrectomie	57.93.12↔	Contrôle d'hémorragie (post-opératoire) de la vessie par chirurgie ouverte
57.71.30↔	Cystectomie radicale chirurgicale ouverte chez la femme, sans urétrectomie	57.93.13↔	Contrôle d'hémorragie (post-opératoire) de la vessie par laparoscopie
57.71.31↔	Cystectomie radicale par laparoscopie chez la femme, sans urétrectomie	57.93.14↔	Contrôle d'hémorragie (post-opératoire) de la vessie par orifice artificiel (stomie)
57.71.40↔	Cystectomie radicale chirurgicale ouverte chez la femme, avec urétrectomie	57.93.99↔	Contrôle d'hémorragie (post-opératoire) de la vessie, autre
57.71.41↔	Cystectomie radicale par laparoscopie chez la femme, avec urétrectomie	57.96↔	Implantation de stimulateur vésical électronique
57.71.50↔	Cystectomie radicale, éviscération pelvienne (exentération) chirurgicale ouverte chez l'homme	57.97↔	Remplacement de stimulateur vésical électronique
57.71.51↔	Cystectomie radicale, éviscération pelvienne (exentération) par laparoscopie chez l'homme	57.98↔	Ablation de stimulateur vésical électronique
57.71.99↔	Cystectomie radicale, autre	57.99.00↔	Autres opérations de la vessie, SAP
57.79.00↔	Autre cystectomie totale, SAP	57.99.10↔	Extraction de calcul d'une vessie de remplacement, par voie chirurgicale ou par laparoscopie
57.79.10↔	Autre cystectomie totale, cystectomie simple chirurgicale ouverte chez l'homme	57.99.11↔	Extraction transurétrale percutanée de calcul d'une vessie de remplacement par orifice artificiel (stomie) ou autre
57.79.11↔	Autre cystectomie totale, cystectomie simple par laparoscopie chez l'homme	57.99.12↔	Extraction de corps étranger d'une vessie de remplacement, par voie chirurgicale ou par laparoscopie
57.79.20↔	Autre cystectomie totale, cystectomie simple chirurgicale ouverte chez la femme	57.99.13↔	Extraction transurétrale percutanée de corps étranger d'une vessie de remplacement par orifice artificiel (stomie) ou autre
57.79.21↔	Autre cystectomie totale, cystectomie simple par laparoscopie chez la femme	57.99.14↔	Vidange de mucus d'une vessie de remplacement, par voie chirurgicale ou par laparoscopie
57.79.99↔	Autre cystectomie totale, autre	57.99.15↔	Vidange transurétrale percutanée de mucus d'une vessie de remplacement par orifice artificiel (stomie) ou autre
57.81↔	Suture de lacération de la vessie	57.99.16↔	Excision de tissu malade d'une vessie de remplacement, par voie chirurgicale, par laparoscopie ou percutanée
57.82↔	Fermeture de cystostomie	57.99.17↔	Excision transurétrale de tissu malade d'une vessie de remplacement par orifice artificiel (stomie) ou autre
57.83↔	Réparation de fistule vésico-intestinale	57.99.20↔	Traitement par injection percutanée dans la vessie
57.84.00↔	Fermeture d'autre fistule vésicale, SAP	57.99.21↔	Traitement par injection transurétrale dans la vessie
57.84.10↔	Fermeture chirurgicale ouverte de fistule vésico-vaginale par voie abdominale	57.99.22↔	Traitement par injection chirurgicale ouverte dans la vessie
57.84.11↔	Fermeture de fistule vésico-vaginale par voie vaginale	57.99.23↔	Traitement par injection laparoscopique dans la vessie
57.84.12↔	Fermeture de fistule vésico-vaginale par voie transvésicale	57.99.24↔	Traitement par injection dans la vessie, par orifice artificiel (stomie)
57.84.13↔	Fermeture de fistule vésico-vaginale par laparoscopie	57.99.30↔	Révision de la vessie, voie percutanée
57.84.20↔	Fermeture chirurgicale ouverte de fistule vésico-cutanée	57.99.31↔	Révision de la vessie, voie transurétrale
57.84.21↔	Fermeture de fistule vésico-cutanée par laparoscopie	57.99.32↔	Révision de la vessie, par chirurgie ouverte
57.84.99↔	Fermeture d'autre fistule vésicale, autre	57.99.33↔	Révision de la vessie, par laparoscopie
57.85↔	Cysto-urétroplastie et plastie du col vésical	57.99.34↔	Révision de la vessie, par orifice artificiel (stomie)
57.86↔	Réparation d'exstrophie vésicale	57.99.40↔	Distension opératoire de la vessie, SAP
57.87.00↔	Reconstruction de la vessie, SAP	57.99.41↔	Distension opératoire de la vessie, par chirurgie ouverte
57.87.10↔	Reconstruction de la vessie, réparation chirurgicale ouverte avec iléon, côlon ou estomac	57.99.42↔	Distension opératoire de la vessie, par laparoscopie
57.87.11↔	Reconstruction de la vessie, réparation par laparoscopie avec iléon, côlon ou estomac	57.99.43↔	Distension opératoire de la vessie, par voie transurétrale
57.87.20↔	Transformation chirurgicale ouverte d'autre dérivation urinaire supravésicale en une vessie de remplacement	57.99.44↔	Distension opératoire de la vessie, par voie percutanée
57.87.21↔	Transformation d'autre dérivation urinaire supravésicale en une vessie de remplacement par laparoscopie	57.99.45↔	Distension opératoire de la vessie, par orifice artificiel (stomie)
57.87.30↔	Plastie chirurgicale ouverte de réduction de la vessie	57.99.49↔	Distension opératoire de la vessie, autre
		57.99.99↔	Autres opérations de la vessie, autre
		58.0↔	Urétrotomie
		58.1↔	Méatotomie urétrale
		58.22†↔	Autre urétroscopie
		58.24↔	Biopsie de tissu périurétral
		58.39.10↔	Autre excision ou destruction locale de lésion ou de tissu de l'urètre, excision chirurgicale ouverte
		58.39.30↔	Urétrectomie simple en tant qu'intervention autonome chez la femme
		58.39.31↔	Urétrectomie radicale en tant qu'intervention autonome chez la femme

58.39.32↔	Urétréctomie simple en tant qu'intervention autonome chez l'homme	58.99.10‡↔	Autres opérations d'urètre et de tissu périurétral, insertion et remplacement d'un stent urétral
58.39.33↔	Urétréctomie radicale en tant qu'intervention autonome chez l'homme	58.99.99‡↔	Autres opérations d'urètre et de tissu périurétral, autre
58.39.99↔	Autre excision ou destruction locale de lésion ou de tissu de l'urètre, autre	59.00↔	Dissection rétropéritonéale, SAP
58.41↔	Suture de lacération de l'urètre	59.02↔	Autre lyse d'adhérences périrénales ou périurétérales
58.42↔	Fermeture d'urétrostomie	59.03.00↔	Lyse d'adhérences périrénales ou périurétérales par laparoscopie, SAP
58.43.00↔	Fermeture d'autre fistule urétrale, SAP	59.03.10↔	Urétérolyse sans repositionnement intrapéritonéal, par laparoscopie
58.43.10↔	Fermeture chirurgicale ouverte de fistule uréthro-vaginale (voie abdominale)	59.03.11↔	Urétérolyse avec repositionnement intrapéritonéal, par laparoscopie
58.43.11↔	Fermeture de fistule uréthro-vaginale par laparoscopie	59.03.99↔	Lyse d'adhérences périrénales ou périurétérales par laparoscopie, autre
58.43.12↔	Fermeture de fistule uréthro-vaginale par voie vaginale	59.09↔	Autre incision de tissu périrénal ou périurétéral
58.43.20↔	Fermeture de fistule uréthro-cutanée	59.11↔	Autre lyse d'adhérences périvésicales
58.43.30↔	Fermeture de fistule uréthro-rectale	59.12↔	Lyse d'adhérences périvésicales par laparoscopie
58.43.99↔	Fermeture d'autre fistule urétrale, autre	59.19↔	Autre incision de tissu périvésical
58.44↔	Réanastomose de l'urètre	59.21↔	Biopsie de tissu périrénal ou périvésical
58.45.00↔	Réparation d'hypospadias ou d'épispadias, SAP	59.3↔	Plicature de la jonction uréthro-vésicale
58.45.10↔	Réparation d'hypospadias ou d'épispadias chez la femme	59.4↔	Opération de soutien suprapubien
58.45.20↔	Réparation d'hypospadias ou d'épispadias chez l'homme, redressement pénien et cordectomie	59.5↔	Suspension urétrale rétropubienne
58.45.21↔	Réparation d'hypospadias ou d'épispadias chez l'homme, autre procédure	59.6↔	Suspension para-urétrale
58.45.99↔	Réparation d'hypospadias ou d'épispadias, autre	59.71↔	Cystouréthropexie avec muscle releveur
58.46.00↔	Autre reconstruction de l'urètre, SAP	59.72↔	Injection d'implant dans l'urètre et/ou dans le col vésical
58.46.10↔	Autre reconstruction de l'urètre, reconstruction de la partie distale de l'urètre après lésion traumatique	59.73.00↔	Suspension transvaginale, SAP
58.46.11↔	Autre reconstruction de l'urètre, reconstruction de la partie prostatique ou de la partie membraneuse de l'urètre après lésion traumatique	59.73.10↔	Suspension transvaginale par une bande de soutènement alloplastique, SAP
58.46.99↔	Autre reconstruction de l'urètre, autre	59.73.11↔	Suspension transvaginale par une bande de soutènement alloplastique, bande vaginale sans tension (TVT)
58.47↔	Méatoplastie urétrale	59.73.12↔	Suspension transvaginale par une bande de soutènement alloplastique, bandelette transobturatrice (TOT)
58.49.00↔	Autre réparation de l'urètre, SAP	59.73.19↔	Suspension transvaginale par une bande de soutènement alloplastique, autre
58.49.10↔	Réparation de l'urètre en un temps avec la peau du prépuce ou du pénis	59.73.99↔	Suspension transvaginale, autre
58.49.11↔	Réparation de l'urètre en un temps avec la muqueuse buccale ou vésicale, autre reconstruction	59.74↔	Opération de suspension chez l'homme
58.49.20↔	Réparation de l'urètre en deux temps (première séance) avec la peau du prépuce ou du pénis	59.79↔	Autre réparation d'incontinence urinaire de stress
58.49.21↔	Réparation de l'urètre en deux temps (première séance) avec la muqueuse buccale ou vésicale	59.8x.00‡↔	Cathétérisme de l'uretère, SAP
58.49.29↔	Autre réparation de l'urètre en deux temps (première séance), autre reconstruction	59.8x.10‡↔	Cathétérisme de l'uretère, insertion transurétrale
58.49.30↔	Réparation de l'urètre en deux temps (deuxième séance), SAP	59.8x.11‡↔	Cathétérisme de l'uretère, remplacement transurétral
58.49.31↔	Réparation de l'urètre en deux temps (deuxième séance) avec la peau du prépuce ou du pénis	59.8x.12‡↔	Cathétérisme de l'uretère, insertion percutanée transrénale
58.49.33↔	Réparation de l'urètre en deux temps (deuxième séance) avec la muqueuse buccale ou vésicale	59.8x.99‡↔	Cathétérisme de l'uretère, autre
58.49.39↔	Réparation de l'urètre en deux temps (deuxième séance), autre	59.91↔	Excision de tissu périrénal ou périvésical
58.49.40↔	Révision de réparation de l'urètre	59.92↔	Autres opérations de tissu périrénal ou périvésical
58.49.99↔	Autre réparation de l'urètre, autre	59.93‡↔	Remplacement de sonde d'urétrostomie
58.5x.00↔	Libération de sténose urétrale, SAP	59.95↔	Fragmentation de calcul(s) urinaire(s) par ultra-sons
58.5x.10↔	Libération de sténose urétrale, incision transurétrale du sphincter urétral externe	59.99↔	Autres opérations du système urinaire
58.5x.20↔	Libération de sténose urétrale, urétrotomie interne	60.0↔	Incision de la prostate
58.5x.99↔	Libération de sténose urétrale, autre	60.14↔	Biopsie des vésicules séminales, ouverte
58.91↔	Incision de tissu périurétral	60.20↔	Prostatectomie transurétrale, SAP
58.92↔	Excision de tissu périurétral	60.21.11↔	Prostatectomie transurétrale induite au laser avec contact du laser
58.93.00‡↔	Implantation, révision, enlèvement d'un sphincter vésical, SAP	60.21.12↔	Prostatectomie transurétrale induite au laser sans contact du laser
58.93.11↔	Implantation de sphincter vésical artificiel	60.22↔	Prostatectomie transurétrale, électrorésection et électrovaporisation de tissu prostatique
58.93.21‡↔	Enlèvement de sphincter vésical artificiel	60.29↔	Autre prostatectomie transurétrale
58.93.31‡↔	Révision sans remplacement de sphincter vésical artificiel	60.3↔	Prostatectomie suprapubienne
58.93.99‡↔	Implantation, révision, enlèvement de sphincter vésical, autre	60.4↔	Prostatectomie rétropubienne
58.94.00↔	Traitement ajustable de l'incontinence urinaire, SAP	60.5x.00↔	Prostatectomie radicale, SAP
58.94.11↔	Implantation de système ajustable pour le traitement de l'incontinence urinaire	60.5x.10↔	Prostatectomie radicale laparoscopique
58.94.21↔	Enlèvement de système ajustable pour le traitement de l'incontinence urinaire	60.5x.20↔	Prostatectomie radicale périnéale
58.94.31↔	Révision sans remplacement de système ajustable pour le traitement de l'incontinence urinaire	60.5x.30↔	Prostatectomie radicale rétropubienne
58.94.99↔	Traitement ajustable de l'incontinence urinaire, autre	60.5x.99↔	Prostatectomie radicale, autre
58.99.00‡↔	Autres opérations d'urètre et de tissu périurétral, SAP	60.61.00↔	Excision locale de lésion de la prostate, SAP
		60.61.10↔	Excision locale de lésion de la prostate, abord transurétral
		60.61.11↔	Excision locale de lésion de la prostate, abord suprapubien transvésical
		60.61.12↔	Excision locale de lésion de la prostate, abord rétropubien
		60.61.13↔	Excision locale de lésion de la prostate, abord périnéal
		60.61.99↔	Excision locale de lésion de la prostate, autre
		60.62↔	Prostatectomie par voie périnéale

60.69↔	Autre prostatectomie	62.99.20↔	Déplacement chirurgical d'un testicule abdominal
60.72↔	Incision de vésicule séminale	62.99.30↔	Prélèvement de tissu du testicule ou de l'épididyme pour préparation aux fins d'insémination artificielle
60.73↔	Excision de vésicule séminale	63.1↔	Excision de varicocèle et d'hydrocèle de cordon spermatique
60.79↔	Autres opérations des vésicules séminales	63.2↔	Excision de kyste de l'épididyme
60.81↔	Incision de tissu périprostatique	63.3↔	Excision d'autre lésion ou tissu du cordon spermatique et de l'épididyme
60.82↔	Excision du tissu périprostatique	63.4↔	Épididymectomie
60.93↔	Réparation de la prostate	63.51↔	Suture de lacération de cordon spermatique et de l'épididyme
60.94↔	Contrôle d'hémorragie (post-opératoire) de la prostate	63.52‡↔	Réduction de torsion de testicule ou de cordon spermatique
60.95↔	Dilatation transurétrale de l'urètre prostatique par ballonnet	63.53↔	Grefe de cordon spermatique
60.96↔	Destruction transurétrale de tissu prostatique par thérapie par microondes	63.59↔	Autre réparation de cordon spermatique et d'épididyme
60.97↔	Autre destruction transurétrale de tissu prostatique par thérapie	63.81↔	Suture de lacération de canal déférent et d'épididyme
60.99.00↔	Autres opérations de la prostate, SAP	63.82↔	Reconstruction de canal déférent sectionné chirurgicalement
60.99.10↔	Autres opérations de la prostate, destruction transrectale et percutanée de tissu prostatique	63.83↔	Épididymovasostomie
60.99.11↔	Autres opérations de la prostate, destruction transrectale de tissu prostatique par échographie focalisée à haute intensité (HIFU)	63.84↔	Ablation de ligature du canal déférent
60.99.20↔	Implantation transurétrale de rétracteurs prostatiques, nombre non précisé	63.85↔	Ablation de valve du canal déférent
60.99.21↔	Implantation transurétrale de rétracteurs prostatiques, 1 à 4 rétracteurs prostatiques	63.89↔	Autre réparation du canal déférent et d'épididyme
60.99.22↔	Implantation transurétrale de rétracteurs prostatiques, 5 et plus de rétracteurs prostatiques	63.92↔	Épididymotomie
60.99.31↔	Insertion de stent dans l'urètre prostatique	63.93↔	Incision du cordon spermatique
60.99.99↔	Autres opérations de la prostate, autre	63.94↔	Lyse d'adhérence du cordon spermatique
61.0x.00↔	Incision et drainage de scrotum et de tunique vaginale, SAP	63.95↔	Insertion de valve dans le canal déférent
61.0x.10↔	Incision et drainage de scrotum et de tunique vaginale pour extraction de corps étranger	63.99↔	Autres opérations de cordon spermatique, épидидyme et canal déférent
61.0x.99↔	Incision et drainage de scrotum et de tunique vaginale, autre	64.0↔	Circoncision
61.11.00‡↔	Biopsie du scrotum ou de la tunique vaginale, SAP	64.2↔	Excision ou destruction locale de lésion du pénis
61.11.10‡↔	Biopsie du scrotum ou de la tunique vaginale, biopsie fermée [percutanée] [à l'aiguille]	64.3x.00↔	Amputation du pénis, SAP
61.11.11‡↔	Biopsie du scrotum ou de la tunique vaginale par incision	64.3x.10↔	Amputation partielle du pénis
61.11.99‡↔	Biopsie du scrotum ou de la tunique vaginale, autre	64.3x.11↔	Amputation totale du pénis
61.2↔	Excision d'hydrocèle (de la tunique vaginale)	64.3x.12↔	Amputation du pénis, émasclulation
61.3x.00↔	Excision ou destruction de lésion ou de tissu du scrotum, SAP	64.3x.99↔	Amputation du pénis, autre
61.3x.10↔	Excision ou destruction de lésion ou de tissu du scrotum, résection partielle	64.41↔	Suture de lacération du pénis
61.3x.11↔	Excision ou destruction de lésion ou de tissu du scrotum, résection totale	64.42↔	Libération de chordee du pénis
61.3x.12↔	Excision ou destruction de lésion ou de tissu du scrotum, résection radicale	64.43↔	Construction du pénis
61.3x.99↔	Excision ou destruction de lésion ou de tissu du scrotum, autre	64.44.00↔	Reconstruction du pénis, SAP
61.42↔	Réparation de fistule du scrotum	64.44.10↔	Reconstruction du pénis, étirement du tissu pénien
61.49↔	Autre réparation de scrotum et de tunique vaginale	64.44.11↔	Reconstruction du pénis, correction d'une transposition pénoscrotale ou d'un cryptopénis (concealed penis ou buried penis)
61.92↔	Excision de lésion de la tunique vaginale, sauf hydrocèle	64.44.99↔	Reconstruction du pénis, autre
61.99↔	Autres opérations de scrotum et tunique vaginale	64.45↔	Réimplantation du pénis
62.0↔	Incision de testicule	64.49↔	Autre réparation du pénis
62.11‡↔	Biopsie fermée [percutanée] de testicule [à l'aiguille]	64.5x.00↔	Opération pour transformation de sexe, SAP
62.12↔	Biopsie de testicule, ouverte	64.5x.10↔	Opération pour transformation de sexe, transformation d'une femme en homme
62.2↔	Excision ou destruction de lésion de testicule	64.5x.20↔	Opération pour transformation de sexe, transformation d'un homme en femme
62.3x.00↔	Orchidectomie unilatérale, SAP	64.5x.99↔	Opération pour transformation de sexe, autre
62.3x.10↔	Orchidectomie unilatérale, scrotale, sans épидидymectomie	64.92.00↔	Incision du pénis, SAP
62.3x.11↔	Orchidectomie unilatérale, scrotale, avec épидидymectomie	64.92.10↔	Incision du pénis, frénulotomie
62.3x.20↔	Orchidectomie unilatérale, testicule inguinal, sans épидидymectomie	64.92.20↔	Incision du pénis, autres opérations du prépuce
62.3x.21↔	Orchidectomie unilatérale, testicule inguinal, avec épидидymectomie	64.92.99↔	Incision du pénis, autre
62.3x.30↔	Orchidectomie unilatérale chirurgicale ouverte, testicule abdominal	64.93.00↔	Section d'adhérences du pénis, SAP
62.3x.31↔	Orchidectomie unilatérale par laparoscopie, testicule abdominal	64.93.10↔	Section d'adhérences du pénis, libération d'adhérences du prépuce
62.3x.40↔	Orchidectomie unilatérale radicale	64.93.99↔	Section d'adhérences du pénis, autre
62.3x.99↔	Orchidectomie unilatérale, autre	64.95↔	Insertion ou remplacement de prothèse de pénis, non gonflable
62.41↔	Ablation simultanée des deux testicules	64.96↔	Ablation de prothèse interne de pénis
62.42↔	Ablation du testicule restant	64.97↔	Insertion ou remplacement de prothèse gonflable du pénis
62.5↔	Orchidopexie	64.98.00↔	Autres opérations du pénis, SAP
62.61↔	Suture de lacération de testicule	64.98.10↔	Réduction d'un paraphimosis sous narcose
62.69↔	Autre réparation de testicule	64.98.20↔	Opération de vascularisation ou d'occlusion veineuse (dans la dysfonction érectile)
62.7‡↔	Insertion (mise en place) de prothèse testiculaire	64.98.30↔	Opération de shunt du corps caverneux
		64.98.40↔	Révision de prothèse pénienne interne
		65.01↔	Ovariectomie laparoscopique
		65.09↔	Autre ovariectomie
		65.11↔	Biopsie de l'ovaire par aspiration
		65.12↔	Autre biopsie de l'ovaire
		65.13↔	Biopsie d'ovaire par laparoscopie
		65.14↔	Autres interventions diagnostiques par laparoscopie sur l'ovaire

65.21↔	Marsupialisation de kyste ovarien	66.74↔	Salpingo-utérostomie
65.22↔	Résection cunéiforme de l'ovaire	66.79.00↔	Autre réparation (plastie) de trompe de Fallope, SAP
65.23↔	Marsupialisation de kyste ovarien par laparoscopie	66.79.10↔	Autre réparation (plastie) de trompe de Fallope, par chirurgie ouverte (abdominale)
65.24↔	Résection cunéiforme de l'ovaire par laparoscopie	66.79.20↔	Autre réparation (plastie) de trompe de Fallope, par voie vaginale
65.25↔	Autre excision ou destruction locale de l'ovaire par laparoscopie	66.79.21↔	Autre réparation (plastie) de trompe de Fallope, par voie vaginale, assistée par laparoscopie
65.29↔	Autre excision ou destruction locale de l'ovaire	66.79.30↔	Autre réparation (plastie) de trompe de Fallope, par laparoscopie
65.30↔	Ovariectomie, SAP	66.79.99↔	Autre réparation (plastie) de trompe de Fallope, autre
65.31↔	Ovariectomie par laparoscopie	66.8↔	Insufflation de trompe de Fallope
65.32↔	Ovariectomie, par chirurgie ouverte	66.93↔	Insertion ou remplacement de prothèse de trompe de Fallope
65.33↔	Ovariectomie, par voie vaginale	66.94↔	Retrait de prothèse de trompe de Fallope
65.34↔	Ovariectomie, par voie vaginale, assistée par laparoscopie	66.95↔	Insufflation d'agent thérapeutique dans la trompe de Fallope
65.39↔	Ovariectomie, autre	66.96↔	Dilatation de trompe de Fallope
65.40↔	Salpingo-ovariectomie, SAP	66.97↔	Enfouissement (insertion) du pavillon de la trompe utérine dans la paroi utérine
65.41↔	Salpingo-ovariectomie par laparoscopie	66.99↔	Autre opération de trompe de Fallope
65.42↔	Salpingo-ovariectomie, par chirurgie ouverte	66.a0↔	Destruction et occlusion des trompes de Fallope, SAP
65.43↔	Salpingo-ovariectomie, par voie vaginale	66.a1↔	Destruction et occlusion des trompes de Fallope, par chirurgie ouverte
65.44↔	Salpingo-ovariectomie, par voie vaginale, assistée par laparoscopie	66.a2↔	Destruction et occlusion des trompes de Fallope, par laparoscopie
65.49↔	Salpingo-ovariectomie, autre	66.a3↔	Destruction et occlusion des trompes de Fallope, par voie vaginale
65.71↔	Autre suture simple de l'ovaire	66.a4↔	Destruction et occlusion des trompes de Fallope, par voie vaginale, assistée par laparoscopie
65.72↔	Autre réimplantation d'ovaire	66.a9↔	Destruction et occlusion des trompes de Fallope, autre
65.73↔	Autre salpingo-ovarioplastie	66.b0↔	Excision et destruction de tissu ou lésion de la trompe de Fallope, SAP
65.74↔	Suture simple de l'ovaire par laparoscopie	66.b1↔	Excision et destruction de tissu ou lésion de la trompe de Fallope, par chirurgie ouverte
65.75↔	Réimplantation d'ovaire par laparoscopie	66.b2↔	Excision et destruction de tissu ou lésion de la trompe de Fallope, par voie vaginale
65.76↔	Salpingo-ovarioplastie par laparoscopie	66.b3↔	Excision et destruction de tissu ou lésion de la trompe de Fallope, par voie vaginale, assistée par laparoscopie
65.79↔	Autre réparation d'ovaire	66.b4↔	Excision et destruction de tissu ou lésion de la trompe de Fallope, par laparoscopie
65.81.00↔	Adhésiolyse d'ovaire et de trompe de Fallope par laparoscopie, SAP	66.b9↔	Excision et destruction de lésion d'une trompe de Fallope, autre
65.81.10↔	Adhésiolyse tubo-ovariennes du péritoine pelvien de la femme par laparoscopie	67.2↔	Conisation du col utérin
65.81.99↔	Adhésiolyse d'ovaire et de trompe de Fallope par laparoscopie, autre	67.31↔	Marsupialisation de kyste du col utérin
65.89.00↔	Autre adhésiolyse d'ovaire et de trompe de Fallope, SAP	67.32↔	Destruction de lésion du col utérin par cautérisation
65.89.10↔	Autre adhésiolyse d'ovaire et de trompe de Fallope, par chirurgie ouverte	67.33↔	Destruction de lésion du col utérin par cryochirurgie
65.89.11↔	Autre adhésiolyse d'ovaire et de trompe de Fallope, avec traitement microchirurgical	67.34↔	Destruction de lésion ou de tissu du col utérin par électrocoagulation
65.89.12↔	Autre adhésiolyse tubo-ovariennes du péritoine pelvien de la femme, par chirurgie ouverte	67.35↔	Destruction de lésion ou de tissu du col utérin par coagulation au laser
65.89.13↔	Autre adhésiolyse tubo-ovariennes du péritoine pelvien de la femme, avec traitement microchirurgical	67.39↔	Autre excision ou destruction de lésion ou de tissu du col utérin
65.89.99↔	Autre adhésiolyse d'ovaire et de trompe de Fallope, autre	67.4x.00↔	Amputation du col utérin, SAP
65.91↔	Aspiration d'ovaire	67.4x.10↔	Résection radicale du moignon du col utérin, SAP
65.92↔	Grefte d'ovaire	67.4x.11↔	Résection radicale du moignon du col utérin, sans lymphadénectomie, par chirurgie ouverte (abdominale)
65.93↔	Rupture manuelle de kyste d'ovaire	67.4x.12↔	Résection radicale du moignon du col utérin, sans lymphadénectomie, par voie vaginale
65.94↔	Dénervation d'ovaire	67.4x.13↔	Résection radicale du moignon du col utérin, sans lymphadénectomie, par voie vaginale, assistée par laparoscopie
65.95↔	Libération de torsion d'ovaire	67.4x.14↔	Résection radicale du moignon du col utérin, sans lymphadénectomie, par laparoscopie
65.99↔	Autres opérations d'ovaire	67.4x.20↔	Résection radicale du moignon du col utérin, avec lymphadénectomie, SAP
66.00↔	Salpingotomie, SAP	67.4x.21↔	Résection radicale du moignon du col utérin, avec lymphadénectomie, par chirurgie ouverte (abdominale)
66.03↔	Salpingotomie, par chirurgie ouverte	67.4x.22↔	Résection radicale du moignon du col utérin, avec lymphadénectomie, par voie vaginale
66.04↔	Salpingotomie, par laparoscopie	67.4x.23↔	Résection radicale du moignon du col utérin, avec lymphadénectomie, par voie vaginale, assistée par laparoscopie
66.05↔	Salpingotomie, par voie vaginale	67.4x.24↔	Résection radicale du moignon du col utérin, avec lymphadénectomie, par laparoscopie
66.06↔	Salpingotomie, par voie vaginale, assistée par laparoscopie	67.4x.29↔	Résection radicale du moignon du col utérin, avec lymphadénectomie, autre
66.09↔	Salpingotomie, autre	67.4x.30↔	Excision de moignon du col utérin
66.11.21↔	Biopsie de trompe de Fallope, par chirurgie ouverte		
66.11.31↔	Biopsie de trompe de Fallope, par laparoscopie		
66.40↔	Salpingectomie, SAP		
66.41.11↔	Salpingectomie totale, par chirurgie ouverte		
66.41.21↔	Salpingectomie totale, par laparoscopie		
66.41.31↔	Salpingectomie totale, par voie vaginale		
66.41.41↔	Salpingectomie totale, par voie vaginale, assistée par laparoscopie		
66.42.11↔	Salpingectomie partielle, par chirurgie ouverte		
66.42.21↔	Salpingectomie partielle, par laparoscopie		
66.42.31↔	Salpingectomie partielle, par voie vaginale		
66.42.41↔	Salpingectomie partielle, par voie vaginale, assistée par laparoscopie		
66.49↔	Salpingectomie, autre		
66.71↔	Suture simple de trompe de Fallope		
66.72↔	Salpingo-oophorostomie		
66.73↔	Salpingo-salpingostomie		

67.4x.99↔	Amputation du col utérin, autre	68.49↔	Hystérectomie totale, autre
67.51↔	Cerclage transabdominal du col utérin	68.60↔	Hystérectomie radicale, SAP
67.59↔	Autre réparation d'orifice cervical interne	68.61↔	Hystérectomie radicale par laparoscopie
67.61↔	Suture de lacération du col utérin	68.62↔	Hystérectomie radicale, par chirurgie ouverte
67.62↔	Réparation de fistule du col utérin	68.63↔	Hystérectomie radicale, par voie vaginale
67.69↔	Autre réparation du col utérin	68.64↔	Hystérectomie radicale, par voie vaginale, assistée par laparoscopie [LARVH]
68.0↔	Hystérotomie	68.6a↔	Hystérectomie radicale, autre
68.12.00↔	Endoscopie diagnostique de l'utérus et des structures de soutien, SAP	68.8↔	Éviscération pelvienne
68.12.10↔	Hystéroscopie, SAP	69.01↔	Dilatation et curetage utérin pour interruption de grossesse
68.12.11↔	Hystéroscopie diagnostique	69.02↔	Dilatation et curetage utérin après accouchement ou avortement
68.12.12↔	Hystérosalpingoscopie diagnostique	69.09↔	Autre dilatation et curetage de l'utérus
68.12.19↔	Hystéroscopie, autre	69.19↔	Autre excision ou destruction de l'utérus et des structures de soutien
68.12.99↔	Endoscopie diagnostique de l'utérus et des structures de soutien, autre	69.21↔	Opération d'interposition
68.13↔	Biopsie ouverte de l'utérus	69.22↔	Autre suspension utérine
68.14↔	Biopsie ouverte des ligaments utérins	69.23↔	Réparation vaginale d'inversion utérine (chronique)
68.15↔	Biopsie fermée des ligaments utérins	69.29↔	Autre réparation de l'utérus et des structures de soutien
68.16↔	Biopsie fermée de l'utérus	69.3↔	Dénervation utérine paracervicale
68.21.10↔	Section de synéchie de l'endomètre, SAP	69.41↔	Suture de lacération de l'utérus
68.21.11↔	Section de synéchie de l'endomètre par hystéroscopie	69.42↔	Fermeture de fistule de l'utérus
68.21.99↔	Section de synéchie de l'endomètre, autre	69.49.00↔	Autre réparation de l'utérus et métoplastie, SAP
68.22.00↔	Incision ou excision de septum congénital de l'utérus, SAP	69.49.10↔	Autre réparation de l'utérus et métoplastie, par chirurgie ouverte (abdominale)
68.22.10↔	Incision ou excision de septum congénital de l'utérus, par voie vaginale	69.49.20↔	Autre réparation de l'utérus et métoplastie, par voie vaginale
68.22.11↔	Incision ou excision de septum congénital de l'utérus par hystéroscopie, sans contrôle	69.49.21↔	Autre réparation de l'utérus et métoplastie, par voie vaginale, assistée par laparoscopie
68.22.12↔	Incision ou excision de septum congénital de l'utérus par hystéroscopie, assistée par laparoscopie	69.49.30↔	Autre réparation de l'utérus et métoplastie, par laparoscopie
68.22.13↔	Incision ou excision de septum congénital de l'utérus par hystéroscopie, sous contrôle échographique	69.49.99↔	Autre réparation de l'utérus et métoplastie, autre
68.22.99↔	Incision ou excision de septum congénital de l'utérus, autre	69.51↔	Aspiration curetage d'utérus pour interruption de grossesse
68.23↔	Ablation d'endomètre	69.52↔	Aspiration curetage d'utérus après accouchement ou avortement
68.29.00↔	Autre excision ou destruction de lésion utérine, SAP	69.59↔	Autre aspiration curetage de l'utérus
68.29.10↔	Excision ou destruction de lésion utérine, SAP	69.6↔	Technique chirurgicale pour provoquer ou réguler le flux menstruel
68.29.11↔	Excision ou destruction de lésion utérine, par chirurgie ouverte (abdominale)	69.91↔	Insertion de moyen thérapeutique dans l'utérus
68.29.12↔	Excision ou destruction de lésion utérine, par voie vaginale	69.92.01↔	Traitement pour infertilité, SAP
68.29.13↔	Excision ou destruction de lésion utérine, par voie vaginale, assistée par laparoscopie	69.92.10↔	Insémination artificielle, SAP
68.29.14↔	Excision ou destruction de lésion utérine, par laparoscopie	69.92.11↔	Insémination intra-utérine
68.29.15↔	Excision ou destruction de lésion utérine, par hystéroscopie	69.92.12↔	Insémination intrapéritonéale directe (DIPI)
68.29.19↔	Excision ou destruction de lésion utérine, autre	69.92.19↔	Insémination artificielle, autre
68.29.20↔	Énucléation de myome utérin, SAP	69.92.20↔	Ponction folliculaire et aspiration d'ovocyte, transfert intratubaire de gamètes (GIFT), SAP
68.29.21↔	Énucléation de myome utérin, par chirurgie ouverte (abdominale)	69.92.21↔	Ponction folliculaire percutanée (sous contrôle échographique)
68.29.22↔	Énucléation de myome utérin, par voie vaginale	69.92.22↔	Aspiration d'ovocyte par laparoscopie
68.29.23↔	Énucléation de myome utérin, par voie vaginale, assistée par laparoscopie	69.92.23↔	Aspiration transvaginale d'ovocyte
68.29.24↔	Énucléation de myome utérin, par laparoscopie	69.92.24↔	Aspiration d'ovocyte par laparoscopie et transfert intratubaire de gamètes (GIFT)
68.29.25↔	Énucléation de myome utérin, par hystéroscopie	69.92.29↔	Ponction folliculaire et aspiration d'ovocyte, transfert intratubaire de gamètes (GIFT), autre
68.29.29↔	Énucléation de myome utérin, autre	69.92.30↔	Fécondation in vitro (FIV) et autre transfert, SAP
68.29.30↔	Myomectomie utérine, SAP	69.92.31↔	Transfert d'embryon
68.29.31↔	Myomectomie utérine, par chirurgie ouverte (abdominale)	69.92.32↔	Transfert intratubaire de zygotes (ZIFT)
68.29.32↔	Myomectomie utérine, par voie vaginale	69.92.39↔	Fécondation in vitro (FIV) et autre transfert, autre
68.29.33↔	Myomectomie utérine, par voie vaginale, assistée par laparoscopie	69.92.99↔	Traitement pour infertilité, autre
68.29.34↔	Myomectomie utérine, par laparoscopie	69.93↔	Insertion de laminaire
68.29.35↔	Myomectomie utérine, par hystéroscopie	69.98↔	Autres opérations des structures de soutien de l'utérus
68.29.39↔	Myomectomie utérine, autre	69.99↔	Autres opérations du col utérin et de l'utérus
68.29.99↔	Autre excision ou destruction de lésion utérine, autre	70.11↔	Hyménotomie
68.30↔	Hystérectomie subtotale, SAP	70.12↔	Culdotomie
68.31↔	Hystérectomie subtotale, par laparoscopie	70.13↔	Lyse d'adhérences intraluminales du vagin
68.32↔	Hystérectomie subtotale, par chirurgie ouverte	70.14↔	Autre colpotomie
68.39↔	Hystérectomie subtotale, autre	70.22↔	Culdoscopie
68.40↔	Hystérectomie totale, SAP	70.23↔	Biopsie du cul-de-sac
68.41↔	Hystérectomie totale, par laparoscopie	70.24.00↔	Biopsie vaginale, SAP
68.42↔	Hystérectomie totale, par chirurgie ouverte	70.24.20↔	Biopsie vaginale par incision
68.43↔	Hystérectomie totale, par voie vaginale	70.24.99↔	Biopsie vaginale, autre
68.44↔	Hystérectomie totale, par voie vaginale, assistée par laparoscopie [LAVH]	70.31↔	Hyménectomie
		70.32.00↔	Excision ou destruction locale de lésion ou tissu du cul-de-sac de Douglas, SAP
		70.32.10↔	Excision locale de lésion ou tissu du cul-de-sac de Douglas

70.32.11↔	Destruction locale de lésion ou tissu du cul-de-sac de Douglas	71.72↔	Réparation de fistule de vulve ou de périnée
70.32.99↔	Excision ou destruction locale de lésion ou tissu du cul-de-sac de Douglas, autre	71.73↔	Construction de l'orifice vaginal
70.33.00↔	Excision ou destruction locale de lésion ou tissu du vagin, SAP	71.79↔	Autre réparation de la vulve et du périnée
70.33.10↔	Destruction locale de lésion ou tissu du vagin, SAP	72.8↔	Accouchement avec autre instrument spécifié
70.33.11↔	Destruction locale de lésion ou tissu du vagin, par cautérisation	72.9↔	Accouchement avec instrument non spécifié
70.33.12↔	Destruction locale de lésion ou tissu du vagin, par électrocoagulation	73.7x.13‡↔	Traitement hospitalier avant l'accouchement durant la même hospitalisation, 14 jours au moins à 27 jours au plus
70.33.13↔	Destruction locale de lésion ou tissu du vagin, par coagulation au laser	73.7x.14‡↔	Traitement hospitalier avant l'accouchement durant la même hospitalisation, 28 jours au moins à 55 jours au plus
70.33.14↔	Destruction locale de lésion ou tissu du vagin, par cryocoagulation	73.7x.15‡↔	Traitement hospitalier avant l'accouchement durant la même hospitalisation, 56 jours et plus
70.33.99↔	Excision ou destruction locale de lésion ou tissu du vagin, autre	73.94↔	Pubiotomie pour faciliter l'accouchement
70.4x.00↔	Oblitération et excision totale du vagin, SAP	74.0x.00↔	Césarienne classique, SAP
70.4x.10↔	Colpectomie subtotale	74.0x.10↔	Césarienne classique, primaire
70.4x.20↔	Colpectomie totale	74.0x.20↔	Césarienne classique, secondaire
70.4x.30↔	Colpectomie étendue (radicale)	74.0x.99↔	Césarienne classique, autre
70.4x.99↔	Oblitération et excision totale du vagin, autre	74.1x.00↔	Césarienne isthmique basse, SAP
70.50↔	Réparation de cystocèle et de rectocèle	74.1x.10↔	Césarienne isthmique basse, primaire
70.51↔	Réparation de cystocèle	74.1x.20↔	Césarienne isthmique basse, secondaire
70.52.00↔	Réparation de rectocèle, SAP	74.1x.99↔	Césarienne isthmique basse, autre
70.52.10↔	Plastie du cul-de-sac de Douglas	74.2x.00↔	Césarienne extrapéritonéale, SAP
70.52.99↔	Réparation de rectocèle, autre	74.2x.10↔	Césarienne extrapéritonéale, primaire
70.53↔	Réparation de cystocèle et de rectocèle, avec greffon ou prothèse	74.2x.20↔	Césarienne extrapéritonéale, secondaire
70.54↔	Réparation de cystocèle, avec greffon ou prothèse	74.2x.99↔	Césarienne extrapéritonéale, autre
70.55↔	Réparation de rectocèle, avec greffon ou prothèse	74.3↔	Ablation de grossesse ectopique extratubaire
70.61.00↔	Construction vaginale, SAP	74.4x.00↔	Césarienne d'autre type spécifié, SAP
70.61.11↔	Construction d'un vagin par greffe de peau pédiculée du pénis (pour changement de sexe)	74.4x.10↔	Césarienne d'autre type spécifié, primaire
70.61.99↔	Construction vaginale, autre	74.4x.20↔	Césarienne d'autre type spécifié, secondaire
70.62↔	Reconstruction vaginale	74.4x.99↔	Césarienne d'autre type spécifié, autre
70.63↔	Construction vaginale, avec greffon ou prothèse	74.99.00↔	Autre césarienne de type non spécifié, SAP
70.64↔	Reconstruction vaginale, avec greffon ou prothèse	74.99.10↔	Autre césarienne de type non spécifié, primaire
70.71↔	Suture de lacération du vagin	74.99.20↔	Autre césarienne de type non spécifié, secondaire
70.72.00↔	Réparation de fistule colo-vaginale, SAP	74.99.99↔	Autre césarienne de type non spécifié, autre
70.72.10↔	Réparation de fistule colo-vaginale, par chirurgie ouverte (abdominale)	75.50↔	Réparation de déchirure obstétricale récente de l'utérus, SAP
70.72.20↔	Réparation de fistule colo-vaginale, par voie vaginale	75.51↔	Réparation de déchirure obstétricale récente du col utérin
70.72.30↔	Réparation de fistule colo-vaginale, par laparoscopie	75.52↔	Réparation de déchirure obstétricale récente du corps utérin
70.72.99↔	Réparation de fistule colo-vaginale, autre	75.61↔	Réparation de déchirure obstétricale récente de la vessie et de l'urètre
70.73.00↔	Réparation de fistule recto-vaginale, SAP	75.93↔	Correction chirurgicale d'utérus inversé
70.73.10↔	Réparation de fistule recto-vaginale, par chirurgie ouverte (abdominale)	75.c1.11‡↔	Transfusion dans le cordon ombilical, guidée par échographie
70.73.20↔	Réparation de fistule recto-vaginale, par voie vaginale	75.c1.12‡↔	Transfusion intrapéritonéale au fœtus, guidée par échographie
70.73.30↔	Réparation de fistule recto-vaginale, par laparoscopie	75.c2↔	Création de shunt chez le fœtus, guidée par échographie
70.73.99↔	Réparation de fistule recto-vaginale, autre	75.c3↔	Destruction de tissu fœtal, guidée par échographie
70.74↔	Réparation d'autre fistule vagino-entérique	75.c4↔	Embolisation thérapeutique chez le fœtus, guidée par échographie
70.75↔	Réparation d'autre fistule vaginale	75.c8.00↔	Interventions sur le cœur du fœtus, guidées par échographie, SAP
70.76↔	Hyménoorrhaphie	75.c8.11↔	Dilatation de valves cardiaques par cathéter à ballonnet, guidée par échographie
70.77↔	Suspension et fixation du vagin	75.c8.99↔	Interventions sur le cœur du fœtus, guidées par échographie, autre
70.78↔	Suspension et fixation du vagin, avec greffon ou prothèse	75.c9↔	Traitements invasifs du fœtus, guidés par échographie, autre
70.79.00↔	Autre réparation du vagin, SAP	75.d0↔	Traitements fœtoscopiques invasifs du fœtus, SAP
70.79.10↔	Autre colporrhaphie du vagin avec plastie du plancher pelvien	75.d1↔	Destruction et excision fœtoscopique de tissu fœtal
70.79.99↔	Autre réparation du vagin, autre	75.d2↔	Insertion et enlèvement fœtoscopiques d'un ballonnet trachéal
70.8↔	Oblitération de la voûte vaginale	75.d9↔	Traitements fœtoscopiques invasifs du fœtus, autre
70.91↔	Autre opération du vagin	75.e0↔	Interventions chirurgicales ouvertes sur le fœtus, SAP
70.92.00↔	Autre opération du cul-de-sac, SAP	75.e1↔	Intervention chirurgicale à utérus ouvert, pour l'excision de tissu fœtal
70.92.10↔	Plastie d'entéro-élytrocèle	75.e2↔	Intervention chirurgicale à utérus ouvert, pour une reconstruction plastique sur le fœtus
70.92.99↔	Autre opération du cul-de-sac, autre	75.e9↔	Interventions chirurgicales ouvertes sur le fœtus, autre
70.93↔	Autres opérations du cul-de-sac, avec greffon ou prothèse	76.01↔	Séquestrectomie d'os de la face
71.01↔	Lyse d'adhérences de la vulve	76.09.00↔	Autre incision d'os de la face, SAP
71.09↔	Autre incision de la vulve et du périnée	76.09.10↔	Réostéotomie après réduction de fracture d'os de la face
71.24↔	Excision ou autre destruction de la glande de Bartholin (kyste)	76.09.99↔	Autre incision d'os de la face, autre
71.29↔	Autres opérations de la glande de Bartholin	76.11.00↔	Biopsie d'os de la face, SAP
71.4x.10↔	Réparation du clitoris (plastie «en accordéon»)	76.11.11↔	Biopsie ouverte (par incision) d'os de la face
71.4x.99↔	Opérations du clitoris, autre	76.11.99↔	Biopsie d'os de la face, autre
71.5↔	Vulvectomie radicale	76.19.11↔	Biopsie ouverte (par incision) de l'articulation temporo-mandibulaire
71.61↔	Vulvectomie partielle		
71.62↔	Vulvectomie totale		
71.71↔	Suture de lacération de vulve ou de périnée		

76.19.12↔	Biopsie de l'articulation temporo-mandibulaire par arthroscopie	76.5x.61↔	Remplacement d'endoprothèse dans l'articulation temporo-mandibulaire
76.2x.00↔	Excision ou destruction locale de lésion d'os de la face, SAP	76.5x.70↔	Implantation d'une endoprothèse totale d'articulation temporo-mandibulaire avec des composants préfabriqués
76.2x.10↔	Décortication d'os de la face	76.5x.71↔	Implantation d'une endoprothèse totale d'articulation temporo-mandibulaire avec des composants CAD-CAM [CAO/FAO]
76.2x.11↔	Excision de tissu périostique d'os de la face	76.5x.90↔	Autre arthroplastie ou discoplastie de l'articulation temporo-mandibulaire
76.2x.12↔	Résection (ostectomie modelante) d'os de la face	76.5x.99↔	Arthroplastie temporo-mandibulaire, autre
76.2x.20↔	Destruction de lésion d'os de la face	76.61.00↔	Ostéoplastie fermée [ostéotomie] de branche mandibulaire, SAP
76.2x.99↔	Excision ou destruction locale de lésion d'os de la face, autre	76.61.10↔	Ostéoplastie fermée [ostéotomie] de branche mandibulaire, sans distraction
76.31.00↔	Mandibulectomie partielle, SAP	76.61.20↔	Ostéoplastie fermée [ostéotomie] de branche mandibulaire, avec distraction
76.31.10↔	Mandibulectomie partielle sans reconstruction	76.61.99↔	Ostéoplastie fermée [ostéotomie] de branche mandibulaire, autre
76.31.20↔	Mandibulectomie partielle et reconstruction avec transplant microvasculaire et anastomosé	76.62.00↔	Ostéoplastie ouverte [ostéotomie] de branche mandibulaire, SAP
76.31.21↔	Mandibulectomie partielle avec interruption de continuité et reconstruction alloplastique	76.62.10↔	Ostéoplastie ouverte [ostéotomie] de branche mandibulaire, sans distraction
76.31.29↔	Mandibulectomie partielle avec autre reconstruction	76.62.20↔	Ostéoplastie ouverte [ostéotomie] de branche mandibulaire, avec distraction
76.31.99↔	Mandibulectomie partielle, autre	76.62.99↔	Ostéoplastie ouverte [ostéotomie] de branche mandibulaire, autre
76.39.00↔	Ostectomie partielle d'autre os de la face, SAP	76.63.00↔	Ostéoplastie [ostéotomie] du corps de la mandibule, SAP
76.39.10↔	Ostectomie partielle d'autre os de la face, reconstruction avec transplant microvasculaire et anastomosé	76.63.10↔	Ostéoplastie [ostéotomie] de l'os maxillaire de la crête alvéolaire latérale ou avec interruption de continuité frontale, sans distraction
76.39.11↔	Ostectomie partielle d'autre os de la face, reconstruction des tissus mous et durs	76.63.11↔	Ostéoplastie [ostéotomie] de l'os maxillaire de la crête alvéolaire latérale ou avec interruption de continuité de la branche mandibulaire horizontale, sans distraction
76.39.19↔	Ostectomie partielle d'autre os de la face, autre réparation	76.63.12↔	Ostéoplastie [ostéotomie] pour déplacement du menton, sans distraction
76.39.99↔	Ostectomie partielle d'autre os de la face, autre	76.63.20↔	Déplacement du processus alvéolaire par distraction horizontale après ostéotomie
76.41.00↔	Mandibulectomie totale avec reconstruction simultanée, SAP	76.63.21↔	Déplacement de la mandibule par distraction après ostéotomie sur la branche mandibulaire horizontale
76.41.10↔	Mandibulectomie totale et reconstruction simultanée, reconstruction avec transplant microvasculaire et anastomosé	76.63.99↔	Ostéoplastie [ostéotomie] du corps de la mandibule, autre
76.41.99↔	Mandibulectomie totale avec reconstruction simultanée, autre	76.64↔	Autre chirurgie orthognathique de la mandibule
76.42↔	Autre mandibulectomie totale	76.65.00↔	Ostéoplastie [ostéotomie] segmentaire de l'os maxillaire, SAP
76.43.00↔	Autre reconstruction de la mandibule, SAP	76.65.10↔	Ostéoplastie [ostéotomie] segmentaire de l'os maxillaire, sans distraction
76.43.10↔	Autre reconstruction de la mandibule avec transplant microvasculaire et anastomosé	76.65.20↔	Ostéotomie de l'os maxillaire de la crête alvéolaire frontale, avec distraction
76.43.11↔	Insertion d'implant CAD pour réparer un défaut mandibulaire simple	76.65.21↔	Ostéotomie de l'os maxillaire de la crête alvéolaire latérale, avec distraction
76.43.12↔	Insertion d'implant CAD pour réparer un défaut mandibulaire important ou complexe	76.65.22↔	Ostéotomie de l'os maxillaire de la crête alvéolaire frontale et latérale en plusieurs segments, avec distraction
76.43.99↔	Autre reconstruction de la mandibule, autre	76.65.99↔	Ostéoplastie [ostéotomie] segmentaire de l'os maxillaire, autre
76.44.00↔	Ostectomie totale d'autre os de la face avec reconstruction simultanée, SAP	76.66.00↔	Ostéoplastie [ostéotomie] totale de l'os maxillaire, SAP
76.44.10↔	Ostectomie totale d'autre os de la face, reconstruction avec transplant microvasculaire et anastomosé	76.66.10↔	Ostéoplastie [ostéotomie] totale de l'os maxillaire, sans distraction
76.44.11↔	Ostectomie totale d'autre os de la face, reconstruction avec transplant non vascularisé	76.66.20↔	Ostéotomie de l'os maxillaire de type Le Fort I d'un seul tenant, avec distraction
76.44.19↔	Ostectomie totale d'autre os de la face, avec autre reconstruction	76.66.21↔	Ostéotomie de l'os maxillaire de type Le Fort I en deux segments, avec distraction
76.44.99↔	Ostectomie totale d'autre os de la face avec reconstruction simultanée, autre	76.66.22↔	Ostéotomie de l'os maxillaire de type Le Fort I en trois ou quatre segments, avec distraction
76.45↔	Autre ostectomie totale d'os de la face	76.66.30↔	Reconstruction et plastie d'augmentation de l'os maxillaire par greffe d'os total
76.46.00↔	Autre reconstruction d'autre os de la face, SAP	76.66.99↔	Ostéoplastie [ostéotomie] totale de l'os maxillaire, autre
76.46.10↔	Autre reconstruction d'autre os de la face avec transplant microvasculaire et anastomosé	76.67↔	Génioplastie de réduction
76.46.99↔	Autre reconstruction d'autre os de la face, autre	76.68↔	Génioplastie d'augmentation
76.5x.00↔	Arthroplastie temporo-mandibulaire, SAP	76.69.00↔	Autre réparation d'os de la face, SAP
76.5x.10↔	Condylectomie avec reconstruction de l'articulation temporo-mandibulaire	76.69.10↔	Ostéotomie de déplacement du massif facial de type Le Fort II ou Le Fort III, sans distraction
76.5x.19↔	Condylectomie sur l'articulation temporo-mandibulaire, autre	76.69.20↔	Ostéotomie de déplacement du massif facial de type Le Fort III, avec distraction
76.5x.20↔	Discoplastie avec reconstruction de l'articulation temporo-mandibulaire	76.69.21↔	Ostéotomie de déplacement du massif facial de type Le Fort II, combinée avec autre ostéotomie, avec distraction
76.5x.29↔	Discoplastie sur l'articulation temporo-mandibulaire, autre	76.69.30↔	Ostéotomie de déplacement du massif facial de type Le Fort III, avec distraction
76.5x.30↔	Extirpation du disque articulaire (dissectomie) avec reconstruction de l'articulation temporo-mandibulaire		
76.5x.39↔	Extirpation du disque articulaire (dissectomie) de l'articulation temporo-mandibulaire, autre		
76.5x.40↔	Résection du tubercule articulaire de l'articulation temporo-mandibulaire		
76.5x.41↔	Plastie de reconstruction de l'articulation temporo-mandibulaire		
76.5x.42↔	Stabilisation (limitant la mobilité) de l'articulation temporo-mandibulaire		
76.5x.50↔	Extraction arthroscopique de souris de l'articulation temporo-mandibulaire		
76.5x.59↔	Extraction de souris de l'articulation temporo-mandibulaire, autre		
76.5x.60↔	Implantation d'endoprothèse dans l'articulation temporo-mandibulaire		

76.69.40↔	Ostéotomie de déplacement du massif facial de type Le Fort III, combinée avec ostéotomie de type Le Fort I, avec distraction	77.03.00↔	Séquestrectomie, radius et cubitus, SAP
76.69.90↔	Autre ostéotomie de déplacement du massif facial	77.03.10↔	Séquestrectomie, radius et cubitus, sans insertion de réservoir médicamenteux
76.69.99↔	Autre réparation d'os de la face, autre	77.03.11↔	Séquestrectomie, radius et cubitus, avec insertion de réservoir médicamenteux
76.70↔	Réduction de fracture d'os de la face, SAP	77.03.99↔	Séquestrectomie, radius et cubitus, autre
76.72↔	Réduction ouverte de fracture de l'os malaire et de l'arcade zygomatique	77.04.00↔	Séquestrectomie, os du carpe et du métacarpe, SAP
76.74↔	Réduction ouverte de fracture du maxillaire	77.04.10↔	Séquestrectomie, os du carpe et du métacarpe, sans insertion de réservoir médicamenteux
76.76.00↔	Réduction ouverte de fracture de la mandibule, SAP	77.04.11↔	Séquestrectomie, os du carpe et du métacarpe, avec insertion de réservoir médicamenteux
76.76.10↔	Réduction ouverte de fracture simple du corps mandibulaire	77.04.99↔	Séquestrectomie, os du carpe et du métacarpe, autre
76.76.11↔	Réduction ouverte de fracture multiple du corps mandibulaire	77.05.00↔	Séquestrectomie, fémur, SAP
76.76.20↔	Réduction ouverte (abord externe) de fracture unique ou multiple de branche mandibulaire	77.05.10↔	Séquestrectomie, fémur, sans insertion de réservoir médicamenteux
76.76.21↔	Réduction ouverte (abord transoral) de fracture unique ou multiple de branche mandibulaire	77.05.11↔	Séquestrectomie, fémur, avec insertion de réservoir médicamenteux
76.76.30↔	Réduction ouverte (abord transoral ou externe) de fracture de processus articulaire de la mandibule	77.05.99↔	Séquestrectomie, fémur, autre
76.76.99↔	Réduction ouverte de fracture de la mandibule, autre	77.06.00↔	Séquestrectomie, rotule, SAP
76.77.00↔	Réduction ouverte de fracture alvéolo-dentaire, SAP	77.06.10↔	Séquestrectomie, rotule, sans insertion de réservoir médicamenteux
76.77.10↔	Réduction ouverte de fracture alvéolo-dentaire de l'os maxillaire	77.06.11↔	Séquestrectomie, rotule, avec insertion de réservoir médicamenteux
76.77.11↔	Réduction ouverte de fracture alvéolo-dentaire de la mandibule	77.06.99↔	Séquestrectomie, rotule, autre
76.77.99↔	Réduction ouverte de fracture alvéolo-dentaire, autre	77.07.00↔	Séquestrectomie, tibia et péroné, SAP
76.78.00↔	Autre réduction fermée de fracture d'os de la face, SAP	77.07.10↔	Séquestrectomie, tibia et péroné, sans insertion de réservoir médicamenteux
76.78.10↔	Réduction fermée de fracture de paroi antérieure de sinus frontal	77.07.11↔	Séquestrectomie, tibia et péroné, avec insertion de réservoir médicamenteux
76.78.11↔	Réduction endoscopique de fracture de paroi antérieure de sinus frontal	77.07.99↔	Séquestrectomie, tibia et péroné, autre
76.78.20↔	Réduction fermée de fracture orbitaire	77.08.00↔	Séquestrectomie, os du tarse et du métatarse, SAP
76.78.21↔	Réduction endoscopique de fracture orbitaire	77.08.10↔	Séquestrectomie, os du tarse et du métatarse, sans insertion de réservoir médicamenteux
76.78.99↔	Autre réduction fermée de fracture d'os de la face, autre	77.08.11↔	Séquestrectomie, os du tarse et du métatarse, avec insertion de réservoir médicamenteux
76.79.00↔	Autre réduction ouverte de fracture d'os de la face, SAP	77.08.99↔	Séquestrectomie, os du tarse et du métatarse, autre
76.79.10↔	Autre réduction ouverte de fracture de toit de l'orbite	77.09.00↔	Séquestrectomie, autre site spécifié, sauf os de la face, SAP
76.79.11↔	Autre réduction ouverte de fracture de paroi orbitaire latérale	77.09.10↔	Séquestrectomie, phalanges de la main, sans insertion de réservoir médicamenteux
76.79.19↔	Autre réduction ouverte d'autre fracture orbitaire	77.09.11↔	Séquestrectomie, phalanges de la main, avec insertion de réservoir médicamenteux
76.79.20↔	Autre réduction ouverte de fracture de paroi de sinus frontal	77.09.20↔	Séquestrectomie, colonne vertébrale, sans insertion de réservoir médicamenteux
76.79.30↔	Autre réduction ouverte de fracture naso-ethmoïdale	77.09.21↔	Séquestrectomie, colonne vertébrale, avec insertion de réservoir médicamenteux
76.79.31↔	Autre réduction ouverte de fracture centrolatérale du massif facial	77.09.30↔	Séquestrectomie, os pelvien, sans insertion de réservoir médicamenteux
76.79.39↔	Autre réduction ouverte d'autre fracture latérale du massif facial	77.09.31↔	Séquestrectomie, os pelvien, avec insertion de réservoir médicamenteux
76.79.40↔	Autre réduction ouverte de fractures multiples du massif facial	77.09.40↔	Séquestrectomie, phalanges du pied, sans insertion de réservoir médicamenteux
76.79.99↔	Autre réduction ouverte de fracture d'os de la face, autre	77.09.41↔	Séquestrectomie, phalanges du pied, avec insertion de réservoir médicamenteux
76.91.00↔	Grefe osseuse d'os de la face, SAP	77.09.90↔	Séquestrectomie, autres os non spécifiés, sans insertion de réservoir médicamenteux
76.91.10↔	Grefe osseuse d'os de la face	77.09.91↔	Séquestrectomie, autres os non spécifiés, avec insertion de réservoir médicamenteux
76.91.11↔	Grefe osseuse d'os de la face, fragment à pédicule vascularisé	77.09.99↔	Séquestrectomie, autre site spécifié, sauf os de la face, autre
76.91.99↔	Grefe osseuse d'os de la face, autre	77.10↔	Autre incision osseuse sans section, site non précisé
76.92.20↔	Insertion d'un implant CAD au niveau des os de la face, sans participation de la boîte crânienne, jusqu'à 2 régions	77.11.00↔	Autre incision osseuse sans section, clavicule, omoplate, côtes et sternum, SAP
76.92.21↔	Insertion d'un implant CAD au niveau des os de la face, sans participation de la boîte crânienne, 3 régions et plus	77.11.10↔	Incision osseuse sans section, clavicule et omoplate, exploration et forage de l'os
76.92.30↔	Insertion d'implant CAD pour réparer un défaut maxillaire simple	77.11.11↔	Incision osseuse sans section, clavicule et omoplate, extraction de corps étranger
76.92.31↔	Insertion d'implant CAD pour réparer un défaut maxillaire important ou complexe	77.11.12↔	Incision osseuse sans section, clavicule et omoplate, insertion et enlèvement de réservoir médicamenteux
76.94↔	Réduction ouverte de luxation temporo-mandibulaire	77.11.13↔	Incision osseuse sans section, clavicule et omoplate, drainage
76.97↔	Ablation de matériel de fixation interne d'os de la face	77.11.20↔	Incision osseuse sans section, côtes et sternum, exploration et forage de l'os
77.00↔	Séquestrectomie, site non précisé	77.11.21↔	Incision osseuse sans section, côtes et sternum, extraction de corps étranger
77.01.00↔	Séquestrectomie, clavicule, omoplate, côtes et sternum, SAP		
77.01.10↔	Séquestrectomie, clavicule et omoplate, sans insertion de réservoir médicamenteux		
77.01.11↔	Séquestrectomie, clavicule et omoplate, avec insertion de réservoir médicamenteux		
77.01.20↔	Séquestrectomie, côtes et sternum, sans insertion de réservoir médicamenteux		
77.01.21↔	Séquestrectomie, côtes et sternum, avec insertion de réservoir médicamenteux		
77.01.99↔	Séquestrectomie, clavicule, omoplate, côtes et sternum, autre		
77.02.00↔	Séquestrectomie, humérus, SAP		
77.02.10↔	Séquestrectomie, humérus, sans insertion de réservoir médicamenteux		
77.02.11↔	Séquestrectomie, humérus, avec insertion de réservoir médicamenteux		
77.02.99↔	Séquestrectomie, humérus, autre		

77.11.22↔	Incision osseuse sans section, côtes et sternum, insertion et enlèvement de réservoir médicamenteux	77.18.13↔	Autre incision osseuse sans section, astragale, pose et enlèvement d'un implant médicamenteux
77.11.23↔	Incision osseuse sans section, côtes et sternum, drainage	77.18.14↔	Autre incision osseuse sans section, astragale, drainage
77.11.99↔	Autre incision osseuse sans section, clavicule, omoplate, côtes et sternum, autre	77.18.19↔	Autre incision osseuse sans section, astragale, autre
77.12.00↔	Autre incision osseuse sans section, humérus, SAP	77.18.20↔	Autre incision osseuse sans section, calcanéum, SAP
77.12.10↔	Autre incision osseuse sans section, humérus, exploration et forage de l'os	77.18.21↔	Autre incision osseuse sans section, calcanéum, exploration et forage de l'os
77.12.11↔	Autre incision osseuse sans section, humérus, extraction de corps étranger	77.18.22↔	Autre incision osseuse sans section, calcanéum, extraction de corps étranger
77.12.12↔	Autre incision osseuse sans section, humérus, insertion et enlèvement de réservoir médicamenteux	77.18.23↔	Autre incision osseuse sans section, calcanéum, pose et enlèvement d'implant médicamenteux
77.12.13↔	Autre incision osseuse sans section, humérus, drainage	77.18.24↔	Autre incision osseuse sans section, calcanéum, drainage
77.12.99↔	Autre incision osseuse sans section, humérus, autre	77.18.29↔	Autre incision osseuse sans section, calcanéum, autre
77.13.00↔	Autre incision osseuse sans section, radius et cubitus, SAP	77.18.30↔	Autre incision osseuse sans section, autre os du tarse, SAP
77.13.10↔	Autre incision osseuse sans section, radius et cubitus, exploration et forage de l'os	77.18.31↔	Autre incision osseuse sans section, autre os du tarse, exploration et forage de l'os
77.13.11↔	Autre incision osseuse sans section, radius et cubitus, extraction de corps étranger	77.18.32↔	Autre incision osseuse sans section, autre os du tarse, extraction de corps étranger
77.13.12↔	Autre incision osseuse sans section, radius et cubitus, insertion et enlèvement de réservoir médicamenteux	77.18.33↔	Autre incision osseuse sans section, autre os du tarse, pose et enlèvement d'implant médicamenteux
77.13.13↔	Autre incision osseuse sans section, radius et cubitus, drainage	77.18.34↔	Autre incision osseuse sans section, autre os du tarse, drainage
77.13.99↔	Autre incision osseuse sans section, radius et cubitus, autre	77.18.39↔	Autre incision osseuse sans section, autre os du tarse, autre
77.14.00↔	Autre incision osseuse sans section, os du carpe et du métacarpe, SAP	77.18.40↔	Autre incision osseuse sans section, os du métatarse, SAP
77.14.10↔	Autre incision osseuse sans section, os du carpe et du métacarpe, exploration et forage de l'os	77.18.41↔	Autre incision osseuse sans section, os du métatarse, exploration et forage de l'os
77.14.11↔	Autre incision osseuse sans section, os du carpe et du métacarpe, extraction de corps étranger	77.18.42↔	Autre incision osseuse sans section, os du métatarse, extraction de corps étranger
77.14.12↔	Autre incision osseuse sans section, os du carpe et du métacarpe, insertion et enlèvement de réservoir médicamenteux	77.18.43↔	Autre incision osseuse sans section, os du métatarse, pose et enlèvement d'implant médicamenteux
77.14.13↔	Autre incision osseuse sans section, os du carpe et du métacarpe, drainage	77.18.44↔	Autre incision osseuse sans section, os du métatarse, drainage
77.14.99↔	Autre incision osseuse sans section, os du carpe et du métacarpe, autre	77.18.49↔	Autre incision osseuse sans section, os du métatarse, autre
77.15.00↔	Autre incision osseuse sans section, fémur, SAP	77.18.99↔	Autre incision osseuse sans section, os du tarse et du métatarse, autre
77.15.10↔	Autre incision osseuse sans section, fémur (autre partie), exploration et forage de l'os	77.19.00↔	Incision osseuse, autre site spécifié, sauf os de la face, SAP
77.15.11↔	Autre incision osseuse sans section, fémur, extraction de corps étranger	77.19.10↔	Incision osseuse, phalanges de la main, exploration et forage de l'os
77.15.12↔	Autre incision osseuse sans section, fémur, insertion et enlèvement de réservoir médicamenteux	77.19.11↔	Incision osseuse, phalanges de la main, extraction de corps étranger
77.15.13↔	Autre incision osseuse sans section, fémur, drainage	77.19.12↔	Incision osseuse, phalanges de la main, insertion et enlèvement de réservoir médicamenteux
77.15.20↔	Autre incision osseuse sans section, fémur, exploration et forage de l'os du col fémoral	77.19.13↔	Incision osseuse, phalanges de la main, drainage
77.15.99↔	Autre incision osseuse sans section, fémur, autre	77.19.19↔	Autre incision osseuse de phalanges de la main
77.16.00↔	Autre incision osseuse sans section, rotule, SAP	77.19.20↔	Incision osseuse, colonne vertébrale, exploration et forage de l'os
77.16.10↔	Autre incision osseuse sans section, rotule, exploration et forage de l'os	77.19.21↔	Incision osseuse, colonne vertébrale, extraction de corps étranger
77.16.11↔	Autre incision osseuse sans section, rotule, extraction de corps étranger	77.19.22↔	Incision osseuse, colonne vertébrale, insertion et enlèvement de réservoir médicamenteux
77.16.12↔	Autre incision osseuse sans section, rotule, insertion et enlèvement de réservoir médicamenteux	77.19.23↔	Incision osseuse, colonne vertébrale, drainage
77.16.13↔	Autre incision osseuse sans section, rotule, drainage	77.19.29↔	Autre incision osseuse de la colonne vertébrale
77.16.99↔	Autre incision osseuse sans section, rotule, autre	77.19.30↔	Incision osseuse, os pelvien, exploration et forage de l'os
77.17.00↔	Autre incision osseuse sans section, tibia et péroné, SAP	77.19.31↔	Incision osseuse, os pelvien, extraction de corps étranger
77.17.10↔	Autre incision osseuse sans section, tibia et péroné, exploration et forage de l'os	77.19.32↔	Incision osseuse, os pelvien, insertion et enlèvement de réservoirs médicamenteux
77.17.11↔	Autre incision osseuse sans section, tibia et péroné, extraction de corps étranger	77.19.33↔	Incision osseuse, os pelvien, drainage
77.17.12↔	Autre incision osseuse sans section, tibia et péroné, insertion et enlèvement de réservoir médicamenteux	77.19.39↔	Autre incision osseuse, autre incision de l'os pelvien
77.17.13↔	Autre incision osseuse sans section, tibia et péroné, drainage	77.19.40↔	Incision osseuse, phalanges du pied, exploration et forage de l'os
77.17.99↔	Autre incision osseuse sans section, tibia et péroné, autre	77.19.41↔	Incision osseuse, phalanges du pied, extraction de corps étranger
77.18.00↔	Autre incision osseuse sans section, os du tarse et du métatarse, SAP	77.19.42↔	Incision osseuse, phalanges du pied, insertion et enlèvement de réservoir médicamenteux
77.18.10↔	Autre incision osseuse sans section, astragale, SAP	77.19.43↔	Incision osseuse, phalanges du pied, drainage
77.18.11↔	Autre incision osseuse sans section, astragale, exploration et forage de l'os	77.19.49↔	Autre incision osseuse de phalanges du pied
77.18.12↔	Autre incision osseuse sans section, astragale, extraction de corps étranger	77.19.90↔	Incision osseuse, autre site spécifié, exploration et forage de l'os
		77.19.91↔	Incision osseuse, autre site spécifié, extraction de corps étranger
		77.19.92↔	Incision osseuse, autre site spécifié, insertion et enlèvement de réservoir médicamenteux
		77.19.93↔	Incision osseuse, autre site spécifié, drainage
		77.19.99↔	Incision osseuse, autre site spécifié, sauf os de la face, autre
		77.20↔	Ostéotomie cunéiforme, site non spécifié

77.21.00↔	Ostéotomie cunéiforme, clavicule, omoplate, côtes et sternum, SAP	77.37.12↔	Corticotomie et transport de segment tibial
77.21.10↔	Ostéotomie cunéiforme, omoplate	77.37.13↔	Ostéotomie complexe (pluridimensionnelle) du tibia (avec correction axiale)
77.21.11↔	Ostéotomie cunéiforme, clavicule	77.37.14↔	Ostéotomie valgisante ou varisante du tibia
77.21.20↔	Ostéotomie cunéiforme, côte	77.37.19↔	Autre section osseuse du tibia
77.21.21↔	Ostéotomie cunéiforme, sternum	77.37.20↔	Ostéotomie de rotation du péroné
77.21.99↔	Ostéotomie cunéiforme, clavicule, omoplate, côtes et sternum, autre	77.37.21↔	Corticotomie et transport de segment du péroné
77.22↔	Ostéotomie cunéiforme, humérus	77.37.22↔	Ostéotomie complexe (pluridimensionnelle) du péroné (avec correction axiale)
77.23↔	Ostéotomie cunéiforme, radius et cubitus	77.37.29↔	Autre section osseuse du péroné
77.24↔	Ostéotomie cunéiforme, os du carpe et du métacarpe	77.37.99↔	Autre section osseuse, tibia et péroné, autre
77.25.00↔	Ostéotomie cunéiforme, fémur, SAP	77.38.00↔	Autre section osseuse, os du tarse et du métatarse, SAP
77.25.10↔	Ostéotomie cunéiforme, col fémoral	77.38.10↔	Ostéotomie de rotation d'os du tarse
77.25.20↔	Ostéotomie cunéiforme d'autre partie du fémur	77.38.11↔	Corticotomie et transport de segment d'os du tarse
77.25.99↔	Ostéotomie cunéiforme, fémur, autre	77.38.12↔	Ostéotomie complexe (pluridimensionnelle) d'os du tarse (avec correction axiale)
77.27.00↔	Ostéotomie cunéiforme, tibia et péroné, SAP	77.38.19↔	Autre section osseuse du tarse
77.27.10↔	Ostéotomie cunéiforme, tibia	77.38.29↔	Autre section osseuse du métatarse
77.27.20↔	Ostéotomie cunéiforme, péroné	77.38.99↔	Autre section osseuse, os du tarse et du métatarse, autre
77.27.99↔	Ostéotomie cunéiforme, tibia et péroné, autre	77.39.00↔	Autre section osseuse, autre site spécifié, sauf os de la face, SAP
77.28.00↔	Ostéotomie cunéiforme, os du tarse et du métatarse, SAP	77.39.10↔	Ostéotomie de rotation de phalanges de la main
77.28.10↔	Ostéotomie cunéiforme, astragale	77.39.19↔	Autre section osseuse de phalanges de la main
77.28.20↔	Ostéotomie cunéiforme, calcaneum	77.39.30↔	Ostéotomie de rotation d'os du bassin
77.28.30↔	Ostéotomie cunéiforme, autres os du tarse	77.39.31↔	Corticotomie et transport de segment d'os du bassin
77.28.40↔	Ostéotomie cunéiforme, os du métatarse	77.39.32↔	Ostéotomie complexe (pluridimensionnelle) d'os du bassin (avec correction axiale)
77.28.99↔	Ostéotomie cunéiforme, os du tarse et du métatarse, autre	77.39.39↔	Autre section osseuse, os du bassin
77.29.00↔	Autre ostéotomie cunéiforme, autre site spécifié, sauf os de la face, SAP	77.39.40↔	Ostéotomie correctrice de phalanges du pied
77.29.10↔	Ostéotomie cunéiforme, phalanges de la main	77.39.49↔	Autre section osseuse phalanges du pied
77.29.20↔	Ostéotomie cunéiforme, vertèbre	77.39.99↔	Autre section osseuse, autre site spécifié, sauf os de la face, autre
77.29.30↔	Ostéotomie cunéiforme, os pelvien	77.40.20↔	Biopsie osseuse, site non spécifié, biopsie ouverte
77.29.40↔	Ostéotomie cunéiforme, phalanges du pied	77.40.99↔	Biopsie osseuse, site non spécifié, autre
77.29.99↔	Autre ostéotomie cunéiforme, autre site spécifié, sauf os de la face, autre	77.41.00↔	Biopsie osseuse, clavicule, omoplate, côtes et sternum, SAP
77.30↔	Autre section osseuse, site non spécifié	77.41.20↔	Biopsie osseuse, clavicule, omoplate, côtes et sternum, biopsie ouverte
77.31.00↔	Autre section osseuse, clavicule, omoplate, côtes et sternum, SAP	77.41.99↔	Biopsie osseuse, clavicule, omoplate, côtes et sternum, autre
77.31.10↔	Autre section osseuse d'omoplate	77.42.00↔	Biopsie osseuse, humérus, SAP
77.31.11↔	Autre section osseuse de clavicule	77.42.20↔	Biopsie osseuse, humérus, biopsie ouverte
77.31.20↔	Autre section osseuse de côte	77.42.99↔	Biopsie osseuse, humérus, autre
77.31.21↔	Autre section osseuse du sternum	77.43.00↔	Biopsie osseuse, radius et cubitus, SAP
77.31.99↔	Autre section osseuse, clavicule, omoplate, côtes et sternum, autre	77.43.20↔	Biopsie osseuse, radius et cubitus, biopsie ouverte
77.32.00↔	Autre section osseuse, humérus, SAP	77.43.99↔	Biopsie osseuse, radius et cubitus, autre
77.32.10↔	Corticotomie et transport de segment huméral	77.44.00↔	Biopsie osseuse, os du carpe et du métacarpe, SAP
77.32.99↔	Autre section osseuse, humérus, autre	77.44.20↔	Biopsie osseuse, os du carpe et du métacarpe, biopsie ouverte
77.33.00↔	Autre section osseuse, radius et cubitus, SAP	77.44.99↔	Biopsie osseuse, os du carpe et du métacarpe, autre
77.33.10↔	Corticotomie et transport de segment radial et cubital	77.45.00↔	Biopsie osseuse, fémur, SAP
77.33.11↔	Ostéotomie complexe (pluridimensionnelle) (avec correction axiale) du radius et de l'ulna	77.45.20↔	Biopsie osseuse, fémur, biopsie ouverte
77.33.20↔	Section osseuse du cubitus distal et de la diaphyse cubitale	77.45.99↔	Biopsie osseuse, fémur, autre
77.33.99↔	Autre section osseuse, radius et cubitus, autre	77.46.00↔	Biopsie osseuse, rotule, SAP
77.34.00↔	Autre section osseuse, os du carpe et du métacarpe, SAP	77.46.20↔	Biopsie osseuse, rotule, biopsie ouverte
77.34.10↔	Section osseuse, ostéotomie de rotation d'os du carpe et du métacarpe	77.46.99↔	Biopsie osseuse, rotule, autre
77.34.11↔	Section osseuse, ostéotomie complexe (pluridimensionnelle) d'os du carpe et du métacarpe	77.47.00↔	Biopsie osseuse, tibia et péroné, SAP
77.34.99↔	Autre section osseuse, os du carpe et du métacarpe, autre	77.47.20↔	Biopsie osseuse, tibia et péroné, biopsie ouverte
77.35.00↔	Autre section osseuse, fémur, SAP	77.47.99↔	Biopsie osseuse, tibia et péroné, autre
77.35.10↔	Ostéotomie de rotation du col fémoral	77.48.00↔	Biopsie osseuse, os du tarse et du métatarse, SAP
77.35.11↔	Corticotomie et transport de segment du col fémoral	77.48.20↔	Biopsie osseuse, os du tarse et du métatarse, biopsie ouverte
77.35.12↔	Ostéotomie complexe (pluridimensionnelle) du col fémoral (avec correction axiale)	77.48.99↔	Biopsie osseuse, os du tarse et du métatarse, autre
77.35.19↔	Autre section osseuse du col fémoral	77.49.00↔	Biopsie osseuse, autre site spécifié, sauf os de la face, SAP
77.35.20↔	Ostéotomie de rotation d'autre partie du fémur	77.49.21↔	Biopsie osseuse, autre site spécifié, sauf os de la face, biopsie osseuse de la colonne vertébrale, biopsie ouverte
77.35.21↔	Corticotomie et transport de segment d'autre partie du fémur	77.49.41↔	Biopsie osseuse, autre site spécifié, sauf os de la face, biopsie osseuse de phalanges du pied, biopsie ouverte
77.35.22↔	Ostéotomie complexe (pluridimensionnelle) d'autre partie du fémur (avec correction axiale)	77.49.91↔	Biopsie osseuse, autre site spécifié, sauf os de la face, biopsie ouverte
77.35.23↔	Autre section osseuse d'autre segment du fémur	77.49.99↔	Biopsie osseuse, autre site spécifié, sauf os de la face, autre
77.35.99↔	Autre section osseuse, fémur, autre	77.51↔	Exostosectomie d'hallux valgus et rigidus avec correction des tissus mous et ostéotomie du premier métatarsien
77.37.00↔	Autre section osseuse, tibia et péroné, SAP	77.52↔	Exostosectomie d'hallux valgus et rigidus avec correction des tissus mous et arthrodèse
77.37.10↔	Ostéotomie de rotation du tibia		

77.53↔	Autres exostosectomie d'hallux valgus et rigidus et correction des tissus mous	77.87.10↔	Autre ostectomie partielle, tibia
77.54↔	Cure de quintus varus, avec exostosectomie ou ostéotomie	77.87.11↔	Autre ostectomie partielle, péroné
77.56↔	Cure d'orteil en marteau	77.87.99↔	Autre ostectomie partielle, tibia et péroné, autre
77.57↔	Cure d'orteil en griffe	77.88↔	Autre ostectomie partielle, os du tarse et du métatarse
77.58↔	Autre excision, arthrodèse ou cure de déformation d'orteil	77.89.10↔	Autre ostectomie partielle, phalanges de la main
77.5a↔	Autre exostosectomie d'hallux valgus et rigidus	77.89.20↔	Autre ostectomie partielle, vertèbre, résection d'odontoïde
77.60↔	Excision locale de lésion ou de tissu d'os, site non spécifié	77.89.21↔	Autre ostectomie partielle, vertèbre, corps vertébral
77.61.00↔	Excision locale de lésion ou de tissu osseux, clavicule, omoplate, côtes et sternum, SAP	77.89.22↔	Autre ostectomie partielle, vertèbre, autres parties
77.61.10↔	Excision locale de lésion ou de tissu osseux, clavicule et omoplate	77.89.30↔	Autre ostectomie partielle, os du bassin
77.61.11↔	Excision locale de lésion ou de tissu osseux, côte	77.89.40↔	Autre ostectomie partielle, phalanges du pied
77.61.12↔	Excision locale de lésion ou de tissu osseux, sternum	77.91.00↔	Ostectomie totale, clavicule, omoplate, côtes et sternum, SAP
77.61.20↔	Débridement, clavicule et omoplate	77.91.10↔	Ostectomie totale, omoplate et clavicule
77.61.99↔	Excision locale de lésion ou de tissu osseux, clavicule, omoplate, côtes et sternum, autre	77.91.11↔	Ostectomie totale, côte
77.62.00↔	Excision locale de lésion ou de tissu osseux, humérus, SAP	77.91.12↔	Ostectomie totale, côte cervicale
77.62.20↔	Débridement, humérus	77.91.13↔	Ostectomie totale, sternum
77.62.99↔	Excision locale de lésion ou de tissu osseux, humérus, autre	77.91.99↔	Ostectomie totale, clavicule, omoplate, côtes et sternum, autre
77.63.00↔	Excision locale de lésion ou de tissu osseux, radius et cubitus, SAP	77.92↔	Ostectomie totale, humérus
77.63.20↔	Débridement, radius et cubitus	77.93↔	Ostectomie totale, radius et cubitus
77.63.99↔	Excision locale de lésion ou de tissu osseux, radius et cubitus, autre	77.94↔	Ostectomie totale, os du carpe et du métacarpe
77.64.00↔	Excision locale de lésion ou de tissu osseux, os du carpe et du métacarpe, SAP	77.95↔	Ostectomie totale, fémur
77.64.20↔	Débridement, os du carpe et du métacarpe	77.96↔	Ostectomie totale, rotule
77.64.99↔	Excision locale de lésion ou de tissu osseux, os du carpe et du métacarpe, autre	77.97.00↔	Ostectomie totale, tibia et péroné, SAP
77.65.00↔	Excision locale de lésion ou de tissu osseux, fémur, SAP	77.97.10↔	Ostectomie totale, tibia
77.65.20↔	Débridement, fémur	77.97.11↔	Ostectomie totale, péroné
77.65.99↔	Excision locale de lésion ou de tissu osseux, fémur, autre	77.97.99↔	Ostectomie totale, tibia et péroné, autre
77.67.00↔	Excision locale de lésion ou de tissu osseux, tibia et péroné, SAP	77.98.00↔	Ostectomie totale, os du tarse et du métatarse, SAP
77.67.10↔	Excision locale de lésion ou de tissu osseux, tibia	77.98.10↔	Ostectomie totale, os du tarse
77.67.11↔	Excision locale de lésion ou de tissu osseux, péroné	77.98.11↔	Ostectomie totale, os du métatarse
77.67.20↔	Débridement, tibia	77.98.99↔	Ostectomie totale, os du tarse et du métatarse, autre
77.67.21↔	Débridement, péroné	77.99.10↔	Ostectomie totale, phalanges de la main
77.67.99↔	Excision locale de lésion ou de tissu osseux, tibia et péroné, autre	77.99.20↔	Ostectomie totale, corps vertébral
77.68.00↔	Excision locale de lésion ou de tissu osseux, os du tarse et du métatarse, SAP	77.99.30↔	Ostectomie totale, os du bassin
77.68.10↔	Excision locale de lésion ou de tissu osseux, os du tarse	77.99.40↔	Ostectomie totale, phalanges du pied
77.68.11↔	Excision locale de lésion ou de tissu osseux, os du métatarse	78.01.00↔	Grefe osseuse, clavicule, omoplate, côtes et sternum, SAP
77.68.20↔	Débridement, os du tarse	78.01.10↔	Grefe osseuse, clavicule et omoplate, fragment à pédicule vascularisé avec anastomoses microvasculaires
77.68.21↔	Débridement, os du métatarse	78.01.11↔	Grefe osseuse, clavicule et omoplate, fragment à pédicule vascularisé sans anastomoses microvasculaires
77.68.99↔	Excision locale de lésion ou de tissu osseux, os du tarse et du métatarse, autre	78.01.12↔	Grefe osseuse, clavicule et omoplate, allogène
77.69.10↔	Excision locale de lésion ou de tissu osseux, phalanges de la main	78.01.13↔	Grefe d'os et de cartilage, clavicule et omoplate
77.69.11↔	Excision locale de lésion ou de tissu osseux, corps vertébraux	78.01.19↔	Autre greffe osseuse sur clavicule et omoplate (p. ex. os spongieux, lamelles d'os cortico-spongieux, fragment sans pédicule vascularisé)
77.69.12↔	Excision locale de lésion ou de tissu osseux, os du bassin	78.01.20↔	Grefe osseuse, côtes et sternum, toutes interventions
77.69.13↔	Excision locale de lésion ou de tissu osseux, phalanges du pied	78.01.99↔	Grefe osseuse, clavicule, omoplate, côtes et sternum, autre
77.69.20↔	Débridement de phalanges de la main	78.02.10↔	Grefe osseuse, humérus, fragment à pédicule vascularisé avec anastomoses microvasculaires
77.69.21↔	Débridement de la colonne vertébrale	78.02.11↔	Grefe osseuse, humérus, fragment à pédicule vascularisé sans anastomoses microvasculaires
77.69.22↔	Débridement, os du bassin	78.02.12↔	Grefe osseuse, humérus, allogène
77.69.23↔	Débridement de phalanges du pied	78.02.13↔	Grefe d'os et de cartilage, humérus
77.81.00↔	Autre ostectomie partielle, clavicule, omoplate, côtes et sternum, SAP	78.03.10↔	Grefe osseuse, radius et cubitus, fragment à pédicule vascularisé avec anastomoses microvasculaires
77.81.10↔	Autre ostectomie partielle, clavicule et omoplate	78.03.11↔	Grefe osseuse, radius et cubitus, fragment à pédicule vascularisé sans anastomoses microvasculaires
77.81.11↔	Autre ostectomie partielle, côte	78.03.12↔	Grefe osseuse, radius et cubitus, allogène
77.81.12↔	Autre ostectomie partielle, sternum	78.03.13↔	Grefe d'os et de cartilage, radius et cubitus
77.81.99↔	Autre ostectomie partielle, clavicule, omoplate, côtes et sternum, autre	78.04.10↔	Grefe osseuse, os du carpe et du métacarpe, fragment à pédicule vascularisé avec anastomoses microvasculaires
77.82↔	Autre ostectomie partielle, humérus	78.04.11↔	Transposition osseuse, os du carpe et du métacarpe, fragment à pédicule vascularisé sans anastomoses microvasculaires
77.83↔	Autre ostectomie partielle, radius et cubitus	78.04.12↔	Grefe osseuse, os du carpe et du métacarpe, allogène
77.84↔	Autre ostectomie partielle, os du carpe et du métacarpe	78.04.13↔	Grefe d'os et de cartilage, os du carpe et du métacarpe
77.85↔	Autre ostectomie partielle, fémur	78.05.10↔	Grefe osseuse, fémur, fragment à pédicule vascularisé avec anastomoses microvasculaires
77.86↔	Autre ostectomie partielle, rotule	78.05.11↔	Grefe osseuse, fémur, fragment à pédicule vascularisé sans anastomoses microvasculaires
77.87.00↔	Autre ostectomie partielle, tibia et péroné, SAP	78.05.12↔	Grefe osseuse, fémur, allogène
		78.05.13↔	Grefe d'os et de cartilage, fémur
		78.06.10↔	Grefe osseuse, rotule, fragment à pédicule vascularisé avec anastomoses microvasculaires

78.06.12↔	Grefe osseuse, rotule, allogène	78.13.13↔	Réduction ouverte d'autre fracture du radius, stabilisée par fixateur externe
78.06.20↔	Grefe osseuse, rotule, transposition osseuse, fragment à pédicule vascularisé sans anastomoses microvasculaires	78.13.20↔	Réduction fermée de fracture du cubitus, stabilisée par fixateur externe
78.07.10↔	Grefe osseuse, tibia, fragment à pédicule vascularisé avec anastomoses microvasculaires	78.13.99↔	Application de fixateur externe, radius et cubitus (inclus réduction de fracture), autre
78.07.11↔	Grefe osseuse, tibia, fragment à pédicule vascularisé sans anastomoses microvasculaires	78.14.10↔	Réduction fermée de fracture d'os du carpe et du métacarpe, stabilisée par fixateur externe
78.07.12↔	Grefe osseuse, tibia, allogène	78.14.11↔	Réduction ouverte de fracture d'os du carpe et du métacarpe, stabilisée par fixateur externe
78.07.13↔	Grefe d'os et de cartilage, tibia	78.14.99↔	Application de fixateur externe, os du carpe et du métacarpe (inclus réduction de fracture), autre
78.07.20↔	Grefe osseuse, péroné, fragment à pédicule vascularisé avec anastomoses microvasculaires	78.15.10↔	Réduction ouverte de fracture du col fémoral et du fémur proximal, stabilisée par fixateur externe
78.07.21↔	Grefe osseuse, péroné, fragment à pédicule vascularisé sans anastomoses microvasculaires	78.15.20↔	Réduction ouverte de fracture diaphysaire du fémur, stabilisée par fixateur externe
78.07.22↔	Grefe osseuse, péroné, allogène	78.15.30↔	Réduction fermée de fracture du fémur distal, stabilisée par fixateur externe
78.07.23↔	Grefe d'os et de cartilage, péroné	78.15.31↔	Réduction ouverte de fracture du fémur distal, stabilisée par fixateur externe
78.08.10↔	Grefe osseuse, os du tarse et du métatarse, fragment à pédicule vascularisé avec anastomoses microvasculaires	78.15.40↔	Réduction fermée d'autre fracture du fémur, stabilisée par fixateur externe
78.08.11↔	Grefe osseuse, os du tarse et du métatarse, fragment à pédicule vascularisé sans anastomoses microvasculaires	78.15.99↔	Application de fixateur externe, fémur (inclus réduction de fracture), autre
78.08.12↔	Grefe osseuse, os du tarse et du métatarse, allogène	78.16.10↔	Réduction fermée de fracture de la rotule, stabilisée par fixateur externe
78.08.13↔	Grefe d'os et de cartilage, os du tarse et du métatarse	78.16.11↔	Réduction ouverte de fracture de la rotule, stabilisée par fixateur externe
78.09.10↔	Grefe osseuse, phalanges de la main, fragment à pédicule vascularisé avec anastomoses microvasculaires	78.16.99↔	Application de fixateur externe, rotule (inclus réduction de fracture), autre
78.09.11↔	Grefe osseuse, phalanges de la main, fragment à pédicule vascularisé sans anastomoses microvasculaires	78.17.10↔	Réduction fermée de fracture du tibia proximal, stabilisée par fixateur externe
78.09.12↔	Grefe osseuse, phalanges de la main, allogène	78.17.11↔	Réduction ouverte de fracture simple du tibia proximal, stabilisée par fixateur externe
78.09.30↔	Grefe osseuse, os du bassin, fragment à pédicule vascularisé avec anastomoses microvasculaires	78.17.12↔	Réduction ouverte de fracture multifragmentaire du tibia proximal, stabilisée par fixateur externe
78.09.31↔	Grefe osseuse, os du bassin, fragment à pédicule vascularisé sans anastomoses microvasculaires	78.17.13↔	Réduction ouverte de fracture diaphysaire simple du tibia, stabilisée par fixateur externe
78.09.32↔	Grefe osseuse, os du bassin, allogène	78.17.14↔	Réduction ouverte de fracture simple du tibia distal, stabilisée par fixateur externe
78.09.33↔	Grefe d'os et de cartilage, os du bassin	78.17.15↔	Réduction fermée d'autre fracture du tibia, stabilisée par fixateur externe
78.09.40↔	Grefe osseuse, phalanges du pied, fragment à pédicule vascularisé avec anastomoses microvasculaires	78.17.16↔	Réduction ouverte de fracture multifragmentaire d'autres parties du tibia, stabilisée par fixateur externe
78.09.41↔	Grefe osseuse, phalanges du pied, fragment à pédicule vascularisé sans anastomoses microvasculaires	78.17.20↔	Réduction ouverte de fracture simple du péroné proximal, stabilisée par fixateur externe
78.09.42↔	Grefe d'os et de cartilage, phalanges du pied	78.17.21↔	Réduction ouverte de fracture multifragmentaire du péroné proximal, stabilisée par fixateur externe
78.09.90↔	Grefe osseuse, autre site spécifié, sauf os de la face, fragment à pédicule vascularisé avec anastomoses microvasculaires	78.17.22↔	Réduction ouverte de fracture diaphysaire simple du péroné, stabilisée par fixateur externe
78.09.91↔	Grefe osseuse, autre site spécifié, sauf os de la face, fragment à pédicule vascularisé sans anastomoses microvasculaires	78.17.23↔	Réduction ouverte de fracture diaphysaire multifragmentaire du péroné, stabilisée par fixateur externe
78.09.92↔	Grefe osseuse, autre site spécifié, sauf os de la face, allogène	78.17.24↔	Réduction fermée de fracture du péroné distal, stabilisée par fixateur externe
78.10.†↔	Application de fixateur externe, site non spécifié	78.17.25↔	Réduction ouverte de fracture simple du péroné distal, stabilisée par fixateur externe
78.11.10↔	Réduction fermée de fracture, clavicule et omoplate, stabilisée par fixateur externe	78.17.26↔	Réduction ouverte de fracture multifragmentaire du péroné distal, stabilisée par fixateur externe
78.11.11↔	Réduction ouverte de fracture, clavicule et omoplate, stabilisée par fixateur externe	78.17.27↔	Réduction fermée d'autre fracture du péroné, stabilisée par fixateur externe
78.11.12↔	Réduction ouverte de fracture multifragmentaire, clavicule et omoplate, stabilisée par fixateur externe	78.17.99↔	Application de fixateur externe, tibia et péroné (inclus réduction de fracture), autre
78.11.20↔	Réduction fermée de fracture, côtes et sternum, stabilisée par fixateur externe	78.18.10↔	Réduction fermée de fracture du calcanéum, stabilisée par fixateur externe
78.11.21↔	Réduction ouverte de fracture, côtes et sternum, stabilisée par fixateur externe	78.18.11↔	Réduction fermée de fracture d'autres os du tarse et du métatarse, stabilisée par fixateur externe
78.11.99↔	Application de fixateur externe, clavicule, omoplate, côtes et sternum (inclus réduction de fracture), autre	78.18.12↔	Réduction ouverte de fracture simple d'autres os du tarse et du métatarse, stabilisée par fixateur externe
78.12.10↔	Réduction fermée de fracture de l'humérus proximal, stabilisée par fixateur externe	78.18.13↔	Réduction ouverte de fracture de calcanéum et d'astragale, stabilisée par fixateur externe
78.12.11↔	Réduction ouverte de fracture de l'humérus proximal, stabilisée par fixateur externe	78.18.14↔	Réduction ouverte de fracture multifragmentaire d'autres os du tarse, stabilisée par fixateur externe
78.12.90↔	Réduction fermée d'autre fracture de l'humérus, stabilisée par fixateur externe		
78.12.91↔	Réduction ouverte d'autre fracture de l'humérus, stabilisée par fixateur externe		
78.12.99↔	Application de fixateur externe, humérus (inclus réduction de fracture), autre		
78.13.10↔	Réduction fermée de fracture du radius distal, stabilisée par fixateur externe		
78.13.11↔	Réduction fermée d'autre fracture du radius, stabilisée par fixateur externe		
78.13.12↔	Réduction ouverte de fracture du radius distal, stabilisée par fixateur externe		

78.18.15↔	Réduction ouverte de fracture multifragmentaire d'os du métatarse, stabilisée par fixateur externe	78.28.99↔	Raccourcissement d'os, os du tarse et du métatarse, autre
78.18.99↔	Application de fixateur externe, os du tarse et du métatarse (inclus réduction de fracture), autre	78.29.00↔	Raccourcissement d'os, autre os spécifié, sauf os de la face, SAP
78.19.10↔	Réduction fermée de fracture de phalanges de la main, stabilisée par fixateur externe	78.29.10↔	Épiphysiodèse temporaire, phalanges de la main
78.19.11↔	Réduction ouverte de fracture de phalanges de la main, stabilisée par fixateur externe	78.29.11↔	Épiphysiodèse permanente, phalanges de la main
78.19.20↔	Réduction fermée de fracture du bassin, stabilisée par fixateur externe	78.29.12↔	Épiphysiolyse thérapeutique, phalanges de la main
78.19.21↔	Réduction ouverte de fracture de l'acétabulum, avec fixation/transfixation par fixateur externe	78.29.19↔	Autre raccourcissement d'os, phalanges de la main
78.19.22↔	Réduction ouverte de fracture d'autres parties du bassin, stabilisée par fixateur externe	78.29.30↔	Épiphysiodèse temporaire, os du bassin
78.19.30↔	Réduction fermée de fracture de phalanges du pied, stabilisée par fixateur externe	78.29.31↔	Épiphysiodèse permanente, os du bassin
78.19.31↔	Réduction ouverte de fracture de phalanges du pied, stabilisée par fixateur externe	78.29.32↔	Épiphysiolyse thérapeutique, os du bassin
78.19.90↔	Réduction fermée de fracture osseuse, autre site spécifié, stabilisation par fixateur externe	78.29.39↔	Autre raccourcissement d'os du bassin
78.19.91↔	Réduction ouverte de fracture osseuse, autre site spécifié, stabilisation par fixateur externe	78.29.40↔	Épiphysiodèse temporaire, phalanges du pied
78.19.99↔	Application de fixateur externe, autre site spécifié, sauf os de la face (inclus réduction de fracture), autre	78.29.41↔	Épiphysiodèse permanente, phalanges du pied
78.20↔	Raccourcissement d'os, site non spécifié	78.29.42↔	Épiphysiolyse thérapeutique, phalanges du pied
78.21.00↔	Raccourcissement d'os, clavicule et omoplate, SAP	78.29.49↔	Autre raccourcissement d'os, phalanges du pied
78.21.10↔	Épiphysiodèse temporaire, clavicule et omoplate	78.29.90↔	Épiphysiodèse temporaire d'autre os spécifié, sauf os de la face
78.21.11↔	Épiphysiodèse permanente, clavicule et omoplate	78.29.91↔	Épiphysiodèse permanente d'autre os spécifié, sauf os de la face
78.21.12↔	Épiphysiolyse thérapeutique, clavicule et omoplate	78.29.92↔	Épiphysiolyse thérapeutique d'autre os spécifié, sauf os de la face
78.21.99↔	Raccourcissement d'os, clavicule et omoplate, autre	78.29.99↔	Raccourcissement d'os, autre os spécifié, sauf os de la face, autre
78.22.00↔	Raccourcissement d'os, humérus, SAP	78.30↔	Allongement d'os, site non spécifié
78.22.10↔	Épiphysiodèse temporaire, humérus	78.31↔	Allongement d'os, clavicule et omoplate
78.22.11↔	Épiphysiodèse permanente, humérus	78.32↔	Allongement d'os, humérus
78.22.12↔	Épiphysiolyse thérapeutique, humérus	78.33↔	Allongement d'os, radius et cubitus
78.22.99↔	Raccourcissement d'os, humérus, autre	78.34↔	Allongement d'os, os du carpe et du métacarpe
78.23.00↔	Raccourcissement d'os, radius et cubitus, SAP	78.35.00↔	Allongement d'os, fémur, SAP
78.23.10↔	Épiphysiodèse temporaire, radius et cubitus	78.35.10↔	Allongement d'os, col fémoral
78.23.11↔	Épiphysiodèse permanente, radius et cubitus	78.35.19↔	Allongement d'os, autres parties du fémur
78.23.12↔	Épiphysiolyse thérapeutique, radius et cubitus	78.35.99↔	Allongement d'os, fémur, autre
78.23.99↔	Raccourcissement d'os, radius et cubitus, autre	78.37↔	Allongement d'os, tibia et péroné
78.24.00↔	Raccourcissement d'os, os du carpe et du métacarpe, SAP	78.38.00↔	Allongement d'os, os du tarse et du métatarse, SAP
78.24.10↔	Épiphysiodèse temporaire, os du carpe et du métacarpe	78.38.10↔	Allongement d'os, calcanéum
78.24.11↔	Épiphysiodèse permanente, os du carpe et du métacarpe	78.38.19↔	Allongement d'os, autres os du tarse
78.24.12↔	Épiphysiolyse thérapeutique, os du carpe et du métacarpe	78.38.20↔	Allongement d'os, os du métatarse
78.24.99↔	Raccourcissement d'os, os du carpe et du métacarpe, autre	78.38.99↔	Allongement d'os, os du tarse et du métatarse, autre
78.25.00↔	Raccourcissement d'os, fémur, SAP	78.39.10↔	Allongement d'os, phalanges de la main
78.25.10↔	Épiphysiodèse temporaire, col fémoral	78.39.20↔	Allongement d'os, bassin
78.25.11↔	Épiphysiodèse permanente, col fémoral	78.39.30↔	Allongement d'os de phalanges du pied
78.25.12↔	Épiphysiolyse thérapeutique, col fémoral	78.39.99↔	Allongement d'os, autre site spécifié, autre
78.25.19↔	Autre raccourcissement d'os, col fémoral	78.40↔	Autres réparations ou opérations plastiques osseuses, site non spécifié
78.25.20↔	Épiphysiodèse temporaire d'autres parties du fémur	78.41.00↔	Autres réparations ou opérations plastiques osseuses, clavicule, omoplate, côtes et sternum, SAP
78.25.21↔	Épiphysiodèse permanente d'autres parties du fémur	78.41.10↔	Autre reconstruction plastique, clavicule et omoplate
78.25.22↔	Épiphysiolyse thérapeutique d'autres parties du fémur	78.41.20↔	Autre reconstruction plastique de côtes et de sternum
78.25.99↔	Raccourcissement d'os, fémur, autre	78.41.30↔	Autres réparations ou opérations plastiques osseuses, clavicule, omoplate, côtes et sternum, Implantation VEPTR (vertical expandable prosthetic titanium rib)
78.27.00↔	Raccourcissement d'os, tibia et péroné, SAP	78.41.99↔	Autres réparations ou opérations plastiques osseuses, clavicule, omoplate, côtes et sternum, autre
78.27.10↔	Épiphysiodèse temporaire, tibia	78.42↔	Autres réparations ou opérations plastiques osseuses, humérus
78.27.11↔	Épiphysiodèse permanente, tibia	78.43↔	Autres réparations ou opérations plastiques osseuses, radius et cubitus
78.27.12↔	Épiphysiolyse thérapeutique, tibia	78.44↔	Autres réparations ou opérations plastiques osseuses, os du carpe et du métacarpe
78.27.19↔	Autre raccourcissement d'os, tibia	78.45↔	Autres réparations ou opérations plastiques osseuses, fémur
78.27.20↔	Épiphysiodèse temporaire, péroné	78.47.00↔	Autres réparations ou opérations plastiques osseuses, tibia et péroné, SAP
78.27.21↔	Épiphysiodèse permanente, péroné	78.47.10↔	Autre reconstruction plastique du tibia
78.27.22↔	Épiphysiolyse thérapeutique, péroné	78.47.20↔	Autre reconstruction plastique du péroné
78.27.29↔	Autre raccourcissement d'os, péroné	78.47.99↔	Autre reconstruction plastique du tibia et du péroné, autre
78.27.99↔	Raccourcissement d'os, tibia et péroné, autre	78.48↔	Autres réparations ou opérations plastiques osseuses, os du tarse et du métatarse
78.28.00↔	Raccourcissement d'os, os du tarse et du métatarse, SAP	78.49.00↔	Autres réparations ou opérations plastiques osseuses, autre site spécifié, sauf os de la face, SAP
78.28.10↔	Épiphysiodèse temporaire, os du tarse et du métatarse	78.49.10↔	Autres réparations ou opérations plastiques osseuses, autre site spécifié, SAP
78.28.11↔	Épiphysiodèse permanente, os du tarse et du métatarse	78.49.11↔	Autre réparation plastique de phalanges de la main
78.28.12↔	Épiphysiolyse thérapeutique, os du tarse et du métatarse	78.49.12↔	Autre réparation plastique du bassin
78.28.20↔	Autre raccourcissement d'os, calcanéum		
78.28.21↔	Autre raccourcissement d'os, autres os du tarse		
78.28.22↔	Autre raccourcissement d'os du métatarse		

78.49.13↔	Autre réparation plastique de phalanges du pied	78.49.48↔	Réparation complexe de la colonne vertébrale (p. ex. lors de scoliose) par épiphysiodèse du cartilage de croissance à l'aide d'agrafes en alliage à mémoire de forme [Shape Memory Alloy (SMA) Staples], 9 agrafes
78.49.19↔	Autres réparations ou opérations plastiques osseuses, autre site spécifié, autre	78.49.4a↔	Réparation complexe de la colonne vertébrale (p. ex. lors de scoliose) par épiphysiodèse du cartilage de croissance à l'aide d'agrafes en alliage à mémoire de forme [Shape Memory Alloy (SMA) Staples], 10 agrafes
78.49.21↔	Remplacement de corps vertébral par implant (p. ex. lors de cyphose): 1 corps vertébral	78.49.4b↔	Réparation complexe de la colonne vertébrale (p. ex. lors de scoliose) par épiphysiodèse du cartilage de croissance à l'aide d'agrafes en alliage à mémoire de forme [Shape Memory Alloy (SMA) Staples], 11 agrafes
78.49.22↔	Remplacement de corps vertébral par implant (p. ex. lors de cyphose): 2 corps vertébraux	78.49.4c↔	Réparation complexe de la colonne vertébrale (p. ex. lors de scoliose) par épiphysiodèse du cartilage de croissance à l'aide d'agrafes en alliage à mémoire de forme [Shape Memory Alloy (SMA) Staples], 12 agrafes
78.49.23↔	Remplacement de corps vertébral par implant (p. ex. lors de cyphose): 3 corps vertébraux	78.49.4d↔	Réparation complexe de la colonne vertébrale (p. ex. lors de scoliose) par épiphysiodèse du cartilage de croissance à l'aide d'agrafes en alliage à mémoire de forme [Shape Memory Alloy (SMA) Staples], 13 agrafes et plus
78.49.24↔	Remplacement de corps vertébral par implant (p. ex. lors de cyphose): 4 corps vertébraux	78.49.4e↔	Réparation complexe de la colonne vertébrale (p. ex. lors de scoliose) par épiphysiodèse dorso-ventrale
78.49.25↔	Remplacement de corps vertébral par implant (p. ex. lors de cyphose): 5 corps vertébraux ou plus	78.49.4f↔	Réparation complexe de la colonne vertébrale (p. ex. lors de scoliose) par épiphysiodèse unilatérale avec fusion vertébrale dorsale
78.49.26↔	Remplacement de corps vertébral par autre matériau (p. ex. lors de cyphose), 1 corps vertébral	78.49.4g↔	Réparation complexe de la colonne vertébrale (p. ex. lors de scoliose) par épiphysiodèse bilatérale avec fusion vertébrale dorsale
78.49.27↔	Remplacement de corps vertébral par autre matériau (p. ex. lors de cyphose), 2 corps vertébraux	78.49.50↔	Spondylodèse de correction dorsale ou ventrale instrumentale (p. ex. lors de scoliose), SAP
78.49.28↔	Remplacement de corps vertébral par autre matériau (p. ex. lors de cyphose), 3 corps vertébraux	78.49.51↔	Spondylodèse de correction dorsale instrumentale (p. ex. lors de scoliose), sans stabilité primaire, 3 à 6 segments
78.49.29↔	Remplacement de corps vertébral (p. ex. lors de cyphose), autre	78.49.52↔	Spondylodèse de correction dorsale instrumentale (p. ex. lors de scoliose), sans stabilité primaire, 7 à 10 segments
78.49.2a↔	Remplacement de corps vertébral par autre matériau (p. ex. lors de cyphose), 4 corps vertébraux ou plus	78.49.53↔	Spondylodèse de correction dorsale instrumentale (p. ex. lors de scoliose), sans stabilité primaire, 11 segments ou plus
78.49.31↔	Réparation complexe de la colonne vertébrale (p. ex. lors de cyphose) par greffe antérieure	78.49.54↔	Spondylodèse de correction dorsale instrumentale (p. ex. lors de scoliose), avec stabilité primaire, 3 à 6 segments
78.49.32↔	Réparation complexe de la colonne vertébrale (p. ex. lors de cyphose) par kyphectomie (p. ex. selon Lindseth-Selzer)	78.49.55↔	Spondylodèse de correction dorsale instrumentale (p. ex. lors de scoliose), avec stabilité primaire, 7 à 10 segments
78.49.33↔	Réparation complexe de la colonne vertébrale (p. ex. lors de cyphose) par correction dorsale sans libération ventrale	78.49.56↔	Spondylodèse de correction dorsale instrumentale (p. ex. lors de scoliose), avec stabilité primaire, 11 segments ou plus
78.49.34↔	Réparation complexe de la colonne vertébrale (p. ex. lors de cyphose) par correction dorsale avec libération ventrale	78.49.57↔	Spondylodèse de correction ventrale instrumentale (p. ex. lors de scoliose), sans stabilité primaire, 3 à 6 segments
78.49.35↔	Réparation complexe de la colonne vertébrale (p. ex. lors de cyphose) par correction dorso-ventrale	78.49.58↔	Spondylodèse de correction ventrale instrumentale (p. ex. lors de scoliose), sans stabilité primaire, 7 à 10 segments
78.49.36↔	Ostéotomie de la colonne vertébrale et spondylodèse polysegmentaire lordosante dorsale selon Zielke (p. ex. lors de cyphose)	78.49.59↔	Spondylodèse de correction dorsale ou ventrale instrumentale (p. ex. lors de scoliose), autre
78.49.37↔	Ostéotomie de la colonne vertébrale et ostéotomie de soustraction transpédiculaire (p. ex. selon Thomassen ou selon Hsu-Yau-Leong) (p. ex. lors de cyphose)	78.49.5a↔	Spondylodèse de correction ventrale instrumentale (p. ex. lors de scoliose), sans stabilité primaire, 11 segments ou plus
78.49.38↔	Ostéotomie de la colonne vertébrale et spondylodèse monosegmentaire lordosante cervico-thoracique (p. ex. selon Mason, Urist ou Simmons) (p. ex. lors de cyphose)	78.49.5b↔	Spondylodèse de correction ventrale instrumentale (p. ex. lors de scoliose), avec stabilité primaire, 3 à 6 segments
78.49.40↔	Réparation complexe de la colonne vertébrale (p. ex. lors de scoliose) par épiphysiodèse du cartilage de croissance à l'aide d'agrafes en alliage à mémoire de forme [Shape Memory Alloy (SMA) Staples], 1 agrafe	78.49.5c↔	Spondylodèse de correction ventrale instrumentale (p. ex. lors de scoliose), avec stabilité primaire, 7 à 10 segments
78.49.41↔	Réparation complexe de la colonne vertébrale (p. ex. lors de scoliose) par épiphysiodèse du cartilage de croissance à l'aide d'agrafes en alliage à mémoire de forme [Shape Memory Alloy (SMA) Staples], 2 agrafes	78.49.5d↔	Spondylodèse de correction ventrale instrumentale (p. ex. lors de scoliose), avec stabilité primaire, 11 segments ou plus
78.49.42↔	Réparation complexe de la colonne vertébrale (p. ex. lors de scoliose) par épiphysiodèse du cartilage de croissance à l'aide d'agrafes en alliage à mémoire de forme [Shape Memory Alloy (SMA) Staples], 3 agrafes	78.49.61↔	Spondylodèse de correction dorso-ventrale combinée instrumentale (p. ex. lors de scoliose), sans stabilité primaire, 3 à 6 segments
78.49.43↔	Réparation complexe de la colonne vertébrale (p. ex. lors de scoliose) par épiphysiodèse du cartilage de croissance à l'aide d'agrafes en alliage à mémoire de forme [Shape Memory Alloy (SMA) Staples], 4 agrafes	78.49.62↔	Spondylodèse de correction dorso-ventrale combinée instrumentale (p. ex. lors de scoliose), sans stabilité primaire, 7 à 10 segments
78.49.44↔	Réparation complexe de la colonne vertébrale (p. ex. lors de scoliose) par épiphysiodèse du cartilage de croissance à l'aide d'agrafes en alliage à mémoire de forme [Shape Memory Alloy (SMA) Staples], 5 agrafes	78.49.63↔	Spondylodèse de correction dorso-ventrale combinée instrumentale (p. ex. lors de scoliose), sans stabilité primaire, 11 segments ou plus
78.49.45↔	Réparation complexe de la colonne vertébrale (p. ex. lors de scoliose) par épiphysiodèse du cartilage de croissance à l'aide d'agrafes en alliage à mémoire de forme [Shape Memory Alloy (SMA) Staples], 6 agrafes	78.49.64↔	Spondylodèse de correction dorso-ventrale combinée instrumentale (p. ex. lors de scoliose), avec stabilité primaire, 3 à 6 segments
78.49.46↔	Réparation complexe de la colonne vertébrale (p. ex. lors de scoliose) par épiphysiodèse du cartilage de croissance à l'aide d'agrafes en alliage à mémoire de forme [Shape Memory Alloy (SMA) Staples], 7 agrafes	78.49.65↔	Spondylodèse de correction dorso-ventrale combinée instrumentale (p. ex. lors de scoliose), avec stabilité primaire, 7 à 10 segments
78.49.47↔	Réparation complexe de la colonne vertébrale (p. ex. lors de scoliose) par épiphysiodèse du cartilage de croissance à l'aide d'agrafes en alliage à mémoire de forme [Shape Memory Alloy (SMA) Staples], 8 agrafes	78.49.66↔	Spondylodèse de correction dorso-ventrale combinée instrumentale (p. ex. lors de scoliose), avec stabilité primaire, 11 segments ou plus

78.49.69↔	Spondylodèse dorso-ventrale combinée avec correction instrumentale de position (p. ex. lors de scoliose), autre	78.59.40↔	Révision sans remplacement de matériel d'ostéosynthèse, phalanges du pied
78.49.71↔	Réparation complexe de la colonne vertébrale (p. ex. lors de scoliose) par tiges sous-cutanées selon Harrington (chez l'enfant)	78.59.90↔	Révision sans remplacement de matériel d'ostéosynthèse, autre site spécifié, sauf os de la face
78.49.72↔	Reconstruction complexe de la colonne vertébrale (p.ex. scoliose) par implantation de growing rods	78.59.99↔	Fixation interne de l'os sans réduction de fracture, autre site spécifié, sauf os de la face, autre
78.49.79↔	Réparation complexe de la colonne vertébrale, autre	78.60.05↔	Ablation de matériel implanté dans l'os, site non spécifié, enlèvement d'implant de remplacement (partiel) osseux
78.50.31↔	Ostéosynthèse par vis, colonne vertébrale	78.60.08↔	Enlèvement de système interne d'allongement ou de transport de l'os (motorisé / non-motorisé), tout site
78.50.32↔	Ostéosynthèse par cerclage au fil métallique, colonne vertébrale	78.61.01↔	Ablation de matériel implanté dans l'omoplate et la clavicule: fil, fil intramédullaire, vis, cerclage-haubanage, plaque, plaque à stabilité angulaire, fixateur externe, agrafes de Blount
78.50.33↔	Ostéosynthèse par système d'agrafes, colonne vertébrale	78.61.05↔	Ablation de matériel implanté dans l'os, clavicule, omoplate, côtes et sternum; enlèvement d'implant de remplacement (partiel) osseux, clavicule, omoplate, côtes et sternum
78.50.34↔	Ostéosynthèse par plaque-crochet, colonne vertébrale	78.61.08↔	Ablation de matériel implanté dans l'omoplate et la clavicule: autre matériel d'ostéosynthèse
78.50.35↔	Ostéosynthèse par système de vis à tige, colonne vertébrale	78.61.11↔	Ablation de matériel implanté dans les côtes et le sternum
78.50.36↔	Ostéosynthèse par système de vis-plaque ventral, colonne vertébrale	78.62.01↔	Ablation de matériel implanté dans l'humérus: fil (intramédullaire), vis, cerclage-haubanage, plaque (à stabilité angulaire), plaque angulaire/condylienne, clou médullaire, clou de verrouillage, vis de transfixation, fixateur externe, agrafes (de Blount)
78.50.37↔	Ostéosynthèse par système de vis-plaque dorsal, colonne vertébrale	78.62.02↔	Ablation de matériel implanté dans humérus: vis de compression dynamique, clou médullaire avec composante articulaire
78.50.39↔	Technique d'ostéosynthèse, colonne vertébrale, autre	78.62.05↔	Ablation de matériel implanté dans l'os, humérus; enlèvement d'implant de remplacement (partiel) osseux, humérus
78.51.00↔	Fixation interne de l'os sans réduction de fracture, clavicule, omoplate, côtes et sternum, SAP	78.62.08↔	Ablation de matériel implanté dans humérus: autre matériel d'ostéosynthèse
78.51.10↔	Révision sans remplacement de matériel d'ostéosynthèse, clavicule, omoplate, côtes et sternum	78.63.01↔	Ablation de matériel implanté dans le radius et le cubitus: fil (intramédullaire), vis, cerclage-haubanage, plaque (à stabilité angulaire), plaque angulaire/condylienne, clou médullaire, clou de verrouillage, vis de transfixation, fixateur externe, fixateur circulaire, agrafes (de Blount)
78.51.99↔	Fixation interne de l'os sans réduction de fracture, clavicule, omoplate, côtes et sternum, autre	78.63.05↔	Ablation de matériel implanté dans l'os, radius et cubitus; enlèvement d'implant de remplacement (partiel) osseux, radius et cubitus
78.52.00↔	Fixation interne de l'os sans réduction de fracture, humérus, SAP	78.63.08↔	Ablation de matériel implanté dans le radius et cubitus (proximal / diaphysaire / distal): autre matériel d'ostéosynthèse
78.52.10↔	Révision sans remplacement de matériel d'ostéosynthèse, humérus	78.64.01↔	Ablation de matériel implanté dans l'os, os du carpe et du métacarpe: fil (intramédullaire), vis, cerclage-haubanage, plaque (à stabilité angulaire), fixateur externe, fixateur circulaire, agrafes (de Blount)
78.52.99↔	Fixation interne de l'os sans réduction de fracture, humérus, autre	78.64.05↔	Ablation de matériel implanté dans l'os, os du carpe et du métacarpe; enlèvement d'implant de remplacement (partiel) osseux, os du carpe et du métacarpe
78.53.00↔	Fixation interne de l'os sans réduction de fracture, radius et cubitus, SAP	78.64.08↔	Ablation de matériel implanté dans l'os, os du carpe et du métacarpe: autre matériel d'ostéosynthèse
78.53.10↔	Révision sans remplacement de matériel d'ostéosynthèse, radius	78.65.01↔	Ablation de matériel implanté dans le fémur: fil, fil intramédullaire, vis, cerclage-haubanage, plaque (à stabilité angulaire), plaque angulaire/condylienne, vis de compression dynamique, clou médullaire, fixateur externe, agrafes (de Blount)
78.53.20↔	Révision sans remplacement de matériel d'ostéosynthèse, cubitus	78.65.02↔	Ablation de matériel implanté dans le fémur (col / proximal / distal, sauf diaphyse): clou médullaire avec composante articulaire, clou de verrouillage, vis de transfixation
78.53.99↔	Fixation interne de l'os sans réduction de fracture, radius et cubitus, autre	78.65.03↔	Ablation de matériel implanté dans le fémur (diaphyse): clou médullaire avec composante articulaire
78.54.00↔	Fixation interne de l'os sans réduction de fracture, os du carpe et du métacarpe, SAP	78.65.04↔	Ablation de matériel implanté dans le fémur (proximal / diaphyse / distal, sauf col): fixateur circulaire
78.54.10↔	Révision sans remplacement de matériel d'ostéosynthèse, os du carpe et du métacarpe	78.65.05↔	Ablation de matériel implanté dans l'os, fémur; enlèvement d'implant de remplacement (partiel) osseux, fémur
78.54.99↔	Fixation interne de l'os sans réduction de fracture, os du carpe et du métacarpe, autre	78.65.08↔	Ablation de matériel implanté dans le fémur, autre matériel d'ostéosynthèse
78.55.00↔	Fixation interne de l'os sans réduction de fracture, fémur, SAP	78.66.01↔	Ablation de matériel implanté dans la rotule: fil (intramédullaire), vis, cerclage-haubanage, fixateur externe, agrafes (de Blount)
78.55.10↔	Révision sans remplacement de matériel d'ostéosynthèse, fémur	78.66.05↔	Ablation de matériel implanté dans l'os, rotule; enlèvement d'implant de remplacement (partiel) osseux, rotule
78.55.99↔	Fixation interne de l'os sans réduction de fracture, fémur, autre	78.66.08↔	Ablation de matériel implanté dans la rotule: autre matériel d'ostéosynthèse
78.56.00↔	Fixation interne de l'os sans réduction de fracture, rotule, SAP	78.67.01↔	Ablation de matériel implanté dans le tibia et le péroné: fil (intramédullaire), vis, cerclage-haubanage, fixateur externe, fixateur circulaire, agrafes (de Blount)
78.56.10↔	Révision sans remplacement de matériel d'ostéosynthèse, rotule		
78.56.99↔	Fixation interne de l'os sans réduction de fracture, rotule, autre		
78.57.00↔	Fixation interne de l'os sans réduction de fracture, tibia et péroné, SAP		
78.57.10↔	Révision sans remplacement de matériel d'ostéosynthèse, tibia		
78.57.20↔	Révision sans remplacement de matériel d'ostéosynthèse, péroné		
78.57.99↔	Fixation interne de l'os sans réduction de fracture, tibia et péroné, autre		
78.58.00↔	Fixation interne de l'os sans réduction de fracture, os du tarse et du métatarse, SAP		
78.58.10↔	Révision sans remplacement de matériel d'ostéosynthèse, os du tarse et du métatarse		
78.58.99↔	Fixation interne de l'os sans réduction de fracture, os du tarse et du métatarse, autre		
78.59.00↔	Fixation interne de l'os sans réduction de fracture, autre site spécifié, sauf os de la face, SAP		
78.59.10↔	Révision sans remplacement de matériel d'ostéosynthèse, phalanges de la main		
78.59.20↔	Révision sans remplacement de matériel d'ostéosynthèse, colonne vertébrale		
78.59.30↔	Révision sans remplacement de matériel d'ostéosynthèse, os du bassin		

78.67.05↔	Ablation de matériel implanté dans l'os, tibia et péroné; enlèvement d'implant de remplacement (partiel) osseux, tibia et péroné	78.69.61↔	Ablation de matériel d'ostéosynthèse au niveau de la colonne vertébrale
78.67.11↔	Ablation de matériel implanté dans le tibia: plaque (à stabilité angulaire), plaque angulaire/condylienne	78.69.65↔	Ablation de matériel implanté dans l'os, autre site spécifié, sauf os de la face; enlèvement d'implant de remplacement (partiel) osseux, colonne vertébrale
78.67.12↔	Ablation de matériel implanté dans le tibia: clou médullaire, clou de verrouillage, vis de transfixation	78.69.71↔	Ablation arthroscopique de matériel d'ostéosynthèse
78.67.13↔	Ablation de matériel implanté dans le tibia: vis de compression dynamique	78.90↔	Insertion de stimulateur de croissance osseuse, site non spécifié
78.67.21↔	Ablation de matériel implanté dans le péroné: plaque (à stabilité angulaire)	78.91↔	Insertion de stimulateur de croissance osseuse, clavicule, omoplate, côtes et sternum
78.67.22↔	Ablation de matériel implanté dans le péroné: clou médullaire, clou de verrouillage, vis de transfixation	78.92↔	Insertion de stimulateur de croissance osseuse, humérus
78.67.28↔	Ablation de matériel implanté dans le tibia et le péroné: autre matériel d'ostéosynthèse	78.93↔	Insertion de stimulateur de croissance osseuse, radius et cubitus
78.68.01↔	Ablation de matériel implanté dans les os du tarse et du métatarse: fil (intramédullaire), vis, cerclage-haubanage, plaque (à stabilité angulaire), fixateur externe, fixateur circulaire, agrafes (de Blount)	78.94↔	Insertion de stimulateur de croissance osseuse, os du carpe et du métacarpe
78.68.05↔	Ablation de matériel implanté dans l'os, os du tarse et du métatarse; enlèvement d'implant de remplacement (partiel) osseux, astragale et calcaneum	78.95↔	Insertion de stimulateur de croissance osseuse, fémur
78.68.06↔	Ablation de matériel implanté dans l'os, os du tarse et du métatarse; enlèvement d'implant de remplacement (partiel) osseux, autres os du tarse et du métatarse	78.96↔	Insertion de stimulateur de croissance osseuse, rotule
78.68.08↔	Ablation de matériel implanté dans les os du tarse et du métatarse: autre matériel d'ostéosynthèse	78.97↔	Insertion de stimulateur de croissance osseuse, tibia et péroné
78.69.11↔	Ablation de matériel implanté dans les phalanges de la main: fil (intramédullaire), vis, cerclage-haubanage, plaque (à stabilité angulaire), fixateur externe, agrafes (de Blount)	78.98↔	Insertion de stimulateur de croissance osseuse, os du tarse et du métatarse
78.69.15↔	Ablation de matériel implanté dans l'os, autre site spécifié, sauf os de la face; enlèvement d'implant de remplacement (partiel) osseux, phalanges de la main	78.99↔	Insertion de stimulateur de croissance osseuse, autre site spécifié, sauf os de la face
78.69.18↔	Ablation de matériel implanté dans les phalanges de la main: autre matériel d'ostéosynthèse	79.10↔	Réduction fermée de fracture avec fixation interne, site non spécifié
78.69.21↔	Ablation de matériel implanté dans les os du bassin: fil, vis, cerclage-haubanage, fixateur externe, fixateur circulaire, agrafes (de Blount)	79.11.00↔	Réduction fermée de fracture de l'humérus avec fixation interne, SAP
78.69.22↔	Ablation de matériel implanté dans les os du bassin: plaque (à stabilité angulaire)	79.11.10↔	Réduction fermée de fracture de l'humérus proximal, avec fixation interne par clou médullaire / clou de verrouillage ou plaque angulaire / condyloaire
78.69.25↔	Ablation de matériel implanté dans l'os, autre site spécifié, sauf os de la face; enlèvement d'implant de remplacement (partiel) osseux, os du bassin	79.11.11↔	Réduction fermée de fracture proximale de l'humérus par fixation interne au moyen d'une technique mini-invasive assistée par ballonnet
78.69.28↔	Ablation de matériel implanté dans les os du bassin: autre matériel d'ostéosynthèse	79.11.19↔	Réduction fermée de fracture de l'humérus proximal, avec autre fixation interne (p. ex. vis, fil, cerclage-haubanage, plaque à stabilité angulaire)
78.69.31↔	Ablation de matériel implanté dans l'astragale et le calcaneum: fil (intramédullaire), vis, cerclage-haubanage, plaque (à stabilité angulaire), fixateur externe, fixateur circulaire, agrafes (de Blount)	79.11.20↔	Réduction fermée d'autre fracture de l'humérus, avec fixation interne par clou médullaire / clou de verrouillage ou plaque angulaire / condyloaire
78.69.38↔	Ablation de matériel implanté dans l'astragale et le calcaneum: autre matériel d'ostéosynthèse	79.11.21↔	Réduction fermée d'autre fracture de l'humérus par fixation interne au moyen d'une technique mini-invasive assistée par ballonnet
78.69.41↔	Ablation de matériel implanté dans les phalanges du pied: fil (intramédullaire), vis, cerclage-haubanage, plaque (à stabilité angulaire), fixateur externe, agrafes (de Blount)	79.11.29↔	Réduction fermée d'autre fracture de l'humérus, avec autre fixation interne (p. ex. vis, fil, cerclage-haubanage, plaque à stabilité angulaire)
78.69.45↔	Ablation de matériel implanté dans l'os, autre site spécifié, sauf os de la face; enlèvement d'implant de remplacement (partiel) osseux, phalanges du pied	79.11.99↔	Réduction fermée de fracture de l'humérus avec fixation interne, autre
78.69.48↔	Ablation de matériel implanté dans les phalanges du pied: autre matériel d'ostéosynthèse	79.12.00↔	Réduction fermée de fracture de radius et de cubitus, avec fixation interne, SAP
78.69.51↔	Ablation de matériel implanté dans autre os spécifié: fil, cerclage-haubanage, agrafes de Blount	79.12.10↔	Réduction fermée de fracture du radius distal, avec fixation interne par fil ou cerclage-haubanage
78.69.52↔	Ablation de matériel implanté dans autre os spécifié: vis, plaque (à stabilité angulaire), vis de compression dynamique, fil intramédullaire, clou médullaire, clou médullaire avec composante articulaire, clou de verrouillage, vis de transfixation, fixateur externe	79.12.11↔	Réduction fermée de fracture du radius distal, avec fixation interne par fil intramédullaire
78.69.53↔	Ablation de matériel implanté dans autre os spécifié: plaque angulaire/condylienne	79.12.12↔	Réduction fermée de fracture du radius distal, avec fixation interne par clou médullaire
78.69.55↔	Ablation de matériel implanté dans l'os, autre site spécifié, sauf os de la face; enlèvement d'implant de remplacement (partiel) osseux, autre os spécifié	79.12.13↔	Réduction fermée de fracture distale du radius par fixation interne au moyen d'une technique mini-invasive assistée par ballonnet
78.69.58↔	Ablation de matériel implanté dans autre os spécifié: autre matériel d'ostéosynthèse	79.12.19↔	Réduction fermée de fracture du radius distal, avec autre fixation interne (p. ex. vis, plaque)
		79.12.20↔	Réduction fermée d'autre fracture du radius, stabilisée par fil ou cerclage-haubanage
		79.12.21↔	Réduction fermée d'autre fracture du radius, avec fixation interne par fil intramédullaire
		79.12.22↔	Réduction fermée d'autre fracture du radius, avec fixation interne par clou médullaire
		79.12.23↔	Réduction fermée d'autre fracture du radius par fixation interne au moyen d'une technique mini-invasive assistée par ballonnet
		79.12.29↔	Réduction fermée d'autre fracture du radius, avec autre fixation interne (p. ex. vis, plaque)
		79.12.30↔	Réduction fermée de fracture du cubitus, avec fixation interne par fil ou cerclage-haubanage
		79.12.31↔	Réduction fermée de fracture du cubitus, avec fixation interne par fil intramédullaire

79.12.32↔	Réduction fermée de fracture du cubitus, avec fixation interne par clou médullaire	79.19.11↔	Réduction fermée de fracture costale, par fixation interne
79.12.39↔	Réduction fermée de fracture du cubitus, avec autre fixation interne (p. ex. vis, plaque)	79.19.12↔	Réduction fermée de fracture sternale, par fixation interne
79.12.99↔	Réduction fermée de fracture de radius et de cubitus, avec fixation interne, autre	79.19.20↔	Réduction fermée de fracture du bassin, avec fixation interne
79.13.00↔	Réduction fermée de fracture d'os du carpe et du métacarpe, avec fixation interne, SAP	79.19.30↔	Réduction fermée de fracture de la rotule, avec fixation interne
79.13.10↔	Réduction fermée de fracture d'os du carpe et du métacarpe, avec fixation interne par plaque à stabilité angulaire	79.19.99↔	Réduction fermée de fracture osseuse, autre site spécifié, avec fixation interne, autre
79.13.19↔	Réduction fermée de fracture d'os du carpe et du métacarpe, avec autre fixation interne (p. ex. vis, plaque, fil)	79.20↔	Réduction ouverte de fracture sans fixation interne, site non spécifié
79.13.99↔	Réduction fermée de fracture d'os du carpe et du métacarpe, avec fixation interne, autre	79.21.00↔	Réduction ouverte de fracture de l'humérus sans fixation interne, SAP
79.14.00↔	Réduction fermée de fracture de phalange de la main, avec fixation interne, SAP	79.21.10↔	Réduction ouverte de fracture de l'humérus proximal sans fixation interne
79.14.10↔	Réduction fermée de fracture de phalange de la main, avec fixation interne par plaque à stabilité angulaire	79.21.11↔	Réduction ouverte de fracture diaphysaire de l'humérus, sans fixation interne
79.14.19↔	Réduction fermée de fracture de phalange de la main, avec autre fixation interne (p. ex. vis, plaque, fil)	79.21.12↔	Réduction ouverte de fracture de l'humérus distal, sans fixation interne
79.14.99↔	Réduction fermée de fracture de phalange de la main avec fixation interne, autre	79.21.99↔	Réduction ouverte de fracture de l'humérus, sans fixation interne, autre
79.15.00↔	Réduction fermée de fracture du fémur, avec fixation interne, SAP	79.22.00↔	Réduction ouverte de fracture de radius et de cubitus, sans fixation interne, SAP
79.15.10↔	Réduction fermée de fracture du fémur distal, avec fixation interne	79.22.10↔	Réduction ouverte de fracture du radius distal, sans fixation interne
79.15.20↔	Réduction fermée d'autre fracture du fémur, avec fixation interne	79.22.19↔	Réduction ouverte d'autre fracture du radius, sans fixation interne
79.15.99↔	Réduction fermée de fracture du fémur, avec fixation interne, autre	79.22.20↔	Réduction ouverte de fracture du cubitus, sans fixation interne
79.16.00↔	Réduction fermée de fracture de tibia et de péroné, avec fixation interne, SAP	79.22.99↔	Réduction ouverte de fracture de radius et de cubitus, sans fixation interne, autre
79.16.10↔	Réduction fermée de fracture du tibia proximal, avec fixation interne par clou médullaire	79.23↔	Réduction ouverte de fracture sans fixation interne, os du carpe et du métacarpe
79.16.11↔	Réduction fermée de fracture proximale du tibia par fixation interne au moyen d'une technique mini-invasive assistée par ballonnet	79.24↔	Réduction ouverte de fracture sans fixation interne, phalange de la main
79.16.29↔	Réduction fermée de fracture du tibia distal, avec autre fixation interne (p. ex. vis, plaque, fil)	79.25↔	Réduction ouverte de fracture sans fixation interne, fémur
79.16.30↔	Réduction fermée d'autre fracture du tibia, avec fixation interne par clou médullaire	79.26.00↔	Réduction ouverte de fracture de tibia et de péroné, sans fixation interne, SAP
79.16.31↔	Réduction fermée d'autre fracture du tibia par fixation interne au moyen d'une technique mini-invasive assistée par ballonnet	79.26.10↔	Réduction ouverte de fracture du tibia proximal, sans fixation interne
79.16.39↔	Réduction fermée d'autre fracture du tibia, avec autre fixation interne (p. ex. vis, plaque, fil)	79.26.11↔	Réduction ouverte de fracture diaphysaire du tibia, sans fixation interne
79.16.40↔	Réduction fermée de fracture du péroné distal, avec fixation interne par clou médullaire	79.26.12↔	Réduction ouverte de fracture du tibia distal, sans fixation interne
79.16.49↔	Réduction fermée de fracture du péroné distal, avec autre fixation interne (p. ex. vis, plaque, fil)	79.26.20↔	Réduction ouverte de fracture du péroné proximal, sans fixation interne
79.16.50↔	Réduction fermée d'autre fracture du péroné, avec fixation interne par clou médullaire	79.26.21↔	Réduction ouverte de fracture diaphysaire du péroné, sans fixation interne
79.16.59↔	Réduction fermée d'autre fracture du péroné, avec autre fixation interne (p. ex. vis, plaque, fil)	79.26.22↔	Réduction ouverte de fracture du péroné distal, sans fixation interne
79.16.99↔	Réduction fermée de fracture de tibia et de péroné, avec fixation interne, autre	79.26.99↔	Réduction ouverte de fracture de tibia et de péroné, sans fixation interne, autre
79.17.00↔	Réduction fermée de fracture d'os du tarse et du métatarse, avec fixation interne, SAP	79.27.00↔	Réduction ouverte de fracture d'os du tarse et du métatarse, sans fixation interne, SAP
79.17.10↔	Réduction fermée de fracture du calcanéum, avec fixation interne par plaque à stabilité angulaire	79.27.10↔	Réduction ouverte de fracture, sans fixation interne, astragale et calcanéum
79.17.11↔	Réduction fermée de fracture du calcanéum par fixation interne au moyen d'une technique mini-invasive assistée par ballonnet	79.27.11↔	Réduction ouverte de fracture simple d'autres os du tarse et du métatarse, sans fixation interne
79.17.19↔	Réduction fermée de fracture du calcanéum, avec autre fixation interne (p. ex. vis, plaque, fil)	79.27.12↔	Réduction ouverte de fracture multifragmentaire d'autres os du tarse et du métatarse, sans fixation interne
79.17.29↔	Réduction fermée de fracture d'autres os du tarse et du métatarse, avec autre fixation interne (p. ex. vis, plaque (à stabilité angulaire), fil)	79.27.99↔	Réduction ouverte de fracture d'os du tarse et du métatarse, sans fixation interne, autre
79.17.99↔	Réduction fermée de fracture d'os du tarse et du métatarse, avec fixation interne, autre	79.28↔	Réduction ouverte de fracture sans fixation interne, phalange du pied
79.18↔	Réduction fermée de fracture avec fixation interne, phalange du pied	79.29.00↔	Réduction ouverte de fracture osseuse, autre site spécifié, sans fixation interne, SAP
79.19.00↔	Réduction fermée de fracture osseuse, autre site spécifié, avec fixation interne, SAP	79.29.10↔	Réduction ouverte de fracture simple d'omoplate et de clavicule, sans fixation interne
79.19.10↔	Réduction fermée de fracture avec fixation interne, omoplate et clavicule	79.29.11↔	Réduction ouverte de fracture multifragmentaire d'omoplate et de clavicule, sans fixation externe
		79.29.20↔	Réduction ouverte de fracture, sans fixation interne, bassin
		79.29.30↔	Réduction ouverte de fracture, sans fixation interne, rotule
		79.29.99↔	Réduction ouverte de fracture osseuse, autre site spécifié, sans fixation interne, autre
		79.30↔	Réduction ouverte de fracture avec fixation interne, site non spécifié

79.31.00↔	Réduction ouverte de fracture, avec fixation interne, humérus, SAP	79.36.50↔	Réduction ouverte de fracture simple du péroné proximal, avec fixation interne
79.31.10↔	Réduction ouverte de fracture simple de l'humérus proximal, avec fixation interne par clou médullaire, plaque à stabilité angulaire ou plaque (angulaire)	79.36.51↔	Réduction ouverte de fracture multifragmentaire du péroné proximal, avec fixation interne
79.31.11↔	Réduction ouverte de fracture simple de l'humérus proximal, avec autre fixation interne (p. ex. vis, fil)	79.36.60↔	Réduction ouverte de fracture diaphysaire simple du péroné, avec fixation interne par clou médullaire
79.31.12↔	Réduction ouverte de fracture multifragmentaire de l'humérus proximal, avec fixation interne	79.36.61↔	Réduction ouverte de fracture diaphysaire simple du péroné, avec autre fixation interne
79.31.20↔	Réduction ouverte de fracture diaphysaire simple de l'humérus, avec fixation interne	79.36.62↔	Réduction ouverte de fracture diaphysaire multifragmentaire du péroné, avec fixation interne par plaque (à stabilité angulaire)
79.31.30↔	Réduction ouverte de fracture simple de l'humérus distal, avec fixation interne par clou médullaire, plaque à stabilité angulaire ou plaque (angulaire)	79.36.63↔	Réduction ouverte de fracture diaphysaire multifragmentaire du péroné, avec autre fixation interne
79.31.31↔	Réduction ouverte de fracture simple de l'humérus distal, avec autre fixation interne (p. ex. vis, fil)	79.36.70↔	Réduction ouverte de fracture simple du péroné distal, avec fixation interne par agrafes (de Blount)
79.31.90↔	Réduction ouverte de fracture multifragmentaire d'autres parties de l'humérus, avec fixation interne	79.36.71↔	Réduction ouverte de fracture simple du péroné distal, avec fixation interne par plaque
79.31.99↔	Réduction ouverte de fracture de l'humérus avec fixation interne, autre	79.36.72↔	Réduction ouverte de fracture simple du péroné distal, avec autre fixation interne
79.32.00↔	Réduction ouverte de fracture de radius et de cubitus, avec fixation interne, SAP	79.36.73↔	Réduction ouverte de fracture multifragmentaire du péroné distal, avec fixation interne
79.32.10↔	Réduction ouverte de fracture de radius distal, avec fixation interne	79.36.99↔	Réduction ouverte de fracture de tibia et de péroné, avec fixation interne, autre
79.32.19↔	Réduction ouverte d'autre fracture de radius, avec fixation interne	79.37.00↔	Réduction ouverte de fracture d'os du tarse et du métatarse, avec fixation interne, SAP
79.32.29↔	Réduction ouverte de fracture du cubitus, avec fixation interne	79.37.10↔	Réduction ouverte de fracture de calcanéum et d'astragale, avec fixation interne par plaque
79.32.99↔	Réduction ouverte de fracture de radius et de cubitus, avec fixation interne, autre	79.37.11↔	Réduction ouverte de fracture de calcanéum et d'astragale, avec autre fixation interne
79.33.00↔	Réduction ouverte de fracture d'os du carpe et du métacarpe, avec fixation interne, SAP	79.37.20↔	Réduction ouverte de fracture multifragmentaire d'autres os du tarse, avec fixation interne par plaque
79.33.10↔	Réduction ouverte de fracture d'os du carpe et du métacarpe, avec fixation interne par agrafes (de Blount)	79.37.21↔	Réduction ouverte de fracture multifragmentaire d'autres os du tarse, avec autre fixation interne
79.33.19↔	Réduction ouverte de fracture d'os du carpe et du métacarpe, avec autre fixation interne	79.37.30↔	Réduction ouverte de fracture multifragmentaire d'os du métatarse, avec fixation interne
79.33.99↔	Réduction ouverte de fracture d'os du carpe et du métacarpe, avec fixation interne, autre	79.37.40↔	Réduction ouverte de fracture simple d'autres os du tarse et du métatarse, avec fixation interne
79.34↔	Réduction ouverte de fracture avec fixation interne, phalange de la main	79.37.99↔	Réduction ouverte de fracture d'os du tarse et du métatarse, avec fixation interne, autre
79.35.00↔	Réduction ouverte de fracture du fémur, avec fixation interne, SAP	79.38↔	Réduction ouverte de fracture avec fixation interne, phalange du pied
79.35.10↔	Réduction ouverte de fracture de la tête fémorale, avec fixation interne	79.39.00↔	Réduction ouverte de fracture osseuse, autre site spécifié, avec fixation interne, SAP
79.35.11↔	Réduction ouverte de fracture du col fémoral et de du fémur proximal, avec fixation interne	79.39.10↔	Réduction ouverte de fracture simple d'omoplate et de clavicule, avec fixation interne
79.35.12↔	Réduction ouverte de fracture diaphysaire du fémur, avec fixation interne	79.39.11↔	Réduction ouverte de fracture multifragmentaire d'omoplate et de clavicule, avec fixation interne
79.35.13↔	Réduction ouverte de fracture du fémur distal, avec fixation interne	79.39.12↔	Réduction ouverte de fracture costale simple, par fixation interne
79.35.99↔	Réduction ouverte de fracture du fémur avec fixation interne, autre	79.39.13↔	Réduction ouverte de fracture sternale simple, par fixation interne
79.36.00↔	Réduction ouverte de fracture de tibia et de péroné, avec fixation interne, SAP	79.39.14↔	Réduction ouverte de fracture costale multifragmentaire, par fixation interne
79.36.10↔	Réduction ouverte de fracture simple du tibia proximal, avec fixation interne par agrafes (de Blount) ou fil intermédullaire	79.39.15↔	Réduction ouverte de fracture sternale multifragmentaire, par fixation interne
79.36.11↔	Réduction ouverte de fracture simple du tibia proximal, avec fixation interne par vis	79.39.20↔	Réduction ouverte de fracture de l'acétabulum, avec fixation interne
79.36.12↔	Réduction ouverte de fracture simple du tibia proximal, avec autre fixation interne	79.39.29↔	Réduction ouverte de fracture d'autres parties du bassin, avec fixation interne
79.36.13↔	Réduction ouverte de fracture multifragmentaire du tibia proximal, avec fixation interne par agrafes (de Blount)	79.39.40↔	Réduction ouverte de fracture de la rotule, avec fixation interne
79.36.14↔	Réduction ouverte de fracture multifragmentaire du tibia proximal, avec autre fixation interne	79.39.99↔	Réduction ouverte de fracture osseuse, autre site spécifié, avec fixation interne, autre
79.36.20↔	Réduction ouverte de fracture diaphysaire simple du tibia, avec fixation interne	79.40↔	Réduction fermée de décollement épiphysaire, site non spécifié
79.36.30↔	Réduction ouverte de fracture simple du tibia distal, avec fixation interne par clou médullaire ou plaque à stabilité angulaire	79.41↔	Réduction fermée de décollement épiphysaire, humérus
79.36.31↔	Réduction ouverte de fracture simple du tibia distal, avec fixation interne par autre plaque	79.42↔	Réduction fermée de décollement épiphysaire, radius et cubitus
79.36.32↔	Réduction ouverte de fracture simple du tibia distal, avec autre fixation interne	79.45↔	Réduction fermée de décollement épiphysaire, fémur
79.36.40↔	Réduction ouverte de fracture multifragmentaire d'autres parties du tibia, avec fixation interne	79.46↔	Réduction fermée de décollement épiphysaire, tibia et péroné
		79.49↔	Réduction fermée de décollement épiphysaire, autre os spécifié, sauf os de la face
		79.50↔	Réduction ouverte de décollement épiphysaire, site non spécifié
		79.51↔	Réduction ouverte de décollement épiphysaire, humérus
		79.52.00↔	Réduction ouverte de décollement épiphysaire de radius et de cubitus, SAP
		79.52.10↔	Réduction ouverte de décollement épiphysaire du radius distal

79.52.20↔	Réduction ouverte d'autre décollement épiphysaire de radius et de cubitus	79.94↔	Opération de lésion osseuse traumatique, SAP, phalange de la main
79.52.99↔	Réduction ouverte de décollement épiphysaire de radius et de cubitus, autre	79.95↔	Opération de lésion osseuse traumatique, SAP, fémur
79.55↔	Réduction ouverte de décollement épiphysaire, fémur	79.96.00↔	Opération non spécifiée de lésion osseuse traumatique, tibia et péroné, SAP
79.56.00↔	Réduction ouverte de décollement épiphysaire de tibia et de péroné, SAP	79.96.10↔	Opération non spécifiée de lésion osseuse traumatique du tibia
79.56.10↔	Réduction ouverte de décollement épiphysaire du tibia proximal	79.96.20↔	Opération non spécifiée de lésion osseuse traumatique du péroné
79.56.11↔	Réduction ouverte de décollement épiphysaire du tibia distal	79.96.99↔	Opération non spécifiée de lésion osseuse traumatique, tibia et péroné, autre
79.56.20↔	Réduction ouverte de décollement épiphysaire du péroné proximal	79.97↔	Opération de lésion osseuse traumatique, SAP, os du tarse et du métatarse
79.56.21↔	Réduction ouverte de décollement épiphysaire du péroné distal	79.98↔	Opération de lésion osseuse traumatique, SAP, phalange du pied
79.56.99↔	Réduction ouverte de décollement épiphysaire de tibia et de péroné, autre	80.00↔	Arthrotomie pour ablation de prothèse, site non spécifié
79.59.00↔	Réduction ouverte de décollement épiphysaire d'autre os spécifié, SAP	80.01.00↔	Arthrotomie pour ablation de prothèse, ceinture scapulaire et épaule, SAP
79.59.10↔	Réduction ouverte de décollement épiphysaire de la rotule	80.01.10↔	Arthrotomie pour ablation de prothèse, ceinture scapulaire et épaule, ablation de prothèse de tête humérale
79.59.99↔	Réduction ouverte de décollement épiphysaire d'autre os spécifié, autre	80.01.11↔	Arthrotomie pour ablation de prothèse, ceinture scapulaire et épaule, ablation d'endoprothèse totale de l'épaule
79.60↔	Débridement de fracture ouverte, site non spécifié	80.01.99↔	Arthrotomie pour ablation de prothèse, ceinture scapulaire et épaule, autre
79.61↔	Débridement de fracture ouverte, humérus	80.02↔	Arthrotomie pour ablation de prothèse, coude
79.62↔	Débridement de fracture ouverte, radius et cubitus	80.03↔	Arthrotomie pour ablation de prothèse, poignet
79.63↔	Débridement de fracture ouverte, os du carpe et du métacarpe	80.04.00↔	Arthrotomie pour ablation de prothèse, main et doigt, SAP
79.64↔	Débridement de fracture ouverte, phalange de la main	80.04.10↔	Arthrotomie pour ablation de prothèse, main et doigt, ablation d'endoprothèse de l'articulation carpo-métacarpienne du pouce
79.65↔	Débridement de fracture ouverte, fémur	80.04.11↔	Arthrotomie pour ablation de prothèse, main et doigt, ablation d'autre endoprothèse d'articulation de doigt
79.66↔	Débridement de fracture ouverte, tibia et péroné	80.04.99↔	Arthrotomie pour ablation de prothèse, main et doigt, autre
79.67↔	Débridement de fracture ouverte, os du tarse et du métatarse	80.05.00↔	Enlèvement d'endoprothèse de hanche, SAP
79.68↔	Débridement de fracture ouverte, phalange du pied	80.05.15↔	Enlèvement d'endoprothèse totale de hanche
79.69↔	Débridement de fracture ouverte, autre os spécifié, sauf os de la face	80.05.16↔	Enlèvement d'endoprothèse totale de hanche, prothèse spéciale
79.80↔	Réduction ouverte de luxation, site non spécifié	80.05.17↔	Enlèvement de la tige ainsi que de la tête d'une endoprothèse de hanche
79.81.00↔	Réduction ouverte de luxation de l'épaule ou de la ceinture scapulaire, SAP	80.05.18↔	Enlèvement de la tige, de la tête ainsi que de l'insert d'une endoprothèse de hanche
79.81.10↔	Réduction ouverte de luxation de l'articulation huméro-glénoidienne	80.05.1a↔	Enlèvement de l'insert d'une endoprothèse de hanche
79.81.20↔	Réduction ouverte de luxation de l'articulation acromio-claviculaire	80.05.1b↔	Enlèvement de la tête d'une endoprothèse de hanche
79.81.99↔	Réduction ouverte de luxation de l'épaule ou de la ceinture scapulaire, autre	80.05.1c↔	Enlèvement de la tête ainsi que de l'insert acétabulaire d'une endoprothèse de hanche
79.82↔	Réduction ouverte de luxation du coude	80.05.1d↔	Enlèvement de la tête, de l'insert ainsi que de l'acétabulum d'une endoprothèse de hanche
79.83.00↔	Réduction ouverte de luxation du poignet, SAP	80.05.1e↔	Enlèvement de l'insert ainsi que de l'acétabulum d'une endoprothèse de hanche
79.83.10↔	Réduction ouverte de luxation de l'articulation radio-cubitale distale	80.05.1f↔	Enlèvement de la cage antiprotusion ainsi que de l'acétabulum d'une endoprothèse de hanche
79.83.99↔	Réduction ouverte de luxation du poignet, autre	80.05.1g↔	Enlèvement de la cage antiprotusion, de l'acétabulum, ainsi que de la tête d'une endoprothèse de hanche
79.84↔	Réduction ouverte de luxation, main et doigt	80.05.99↔	Enlèvement d'endoprothèse de hanche, autre
79.85↔	Réduction ouverte de luxation de la hanche	80.06.00↔	Enlèvement d'une endoprothèse de genou, SAP
79.86.00↔	Réduction ouverte de luxation du genou, SAP	80.06.11↔	Enlèvement d'endoprothèse totale standard de genou
79.86.10↔	Réduction ouverte de luxation de l'articulation tibio-péronière proximale	80.06.12↔	Enlèvement d'endoprothèse totale spéciale de genou
79.86.19↔	Réduction ouverte de luxation de l'articulation du genou	80.06.13↔	Enlèvement d'endoprothèse totale de genou à charnière
79.86.99↔	Réduction ouverte de luxation du genou, autre	80.06.14↔	Enlèvement d'une prothèse unicondyalaire à glissement
79.87.00↔	Réduction ouverte de luxation de la cheville, SAP	80.06.15↔	Enlèvement d'une prothèse bicondyalaire à glissement
79.87.10↔	Réduction ouverte de luxation de l'articulation talo-crurale	80.06.16↔	Enlèvement de bouclier fémoral condyalaire avec resurfaçage arrière de la rotule
79.87.20↔	Réduction ouverte de luxation de l'articulation sous-talaire	80.06.17↔	Enlèvement du resurfaçage arrière de la rotule
79.87.99↔	Réduction ouverte de luxation de la cheville, autre	80.06.18↔	Enlèvement de l'insert d'une endoprothèse de genou
79.88.00↔	Réduction ouverte de luxation de pied et d'orteil, SAP	80.06.1a↔	Enlèvement des composantes tibiales ou fémorales ainsi que de l'insert d'une endoprothèse de genou unicondyalaire, bicondyalaire à glissement ou totale standard
79.88.10↔	Réduction ouverte de luxation d'articulation d'orteil	80.06.1b↔	Enlèvement des composantes tibiales ou fémorales ainsi que de l'insert d'une endoprothèse totale de genou spéciale ou d'une endoprothèse totale à charnière
79.88.20↔	Réduction ouverte de luxation d'articulation métatarso-phalangienne	80.06.1c↔	Retrait d'un remplacement isolé de la surface de glissement fémorale
79.88.99↔	Réduction ouverte de luxation de pied et d'orteil, autre	80.06.99↔	Enlèvement d'une endoprothèse de genou, autre
79.89.00↔	Réduction ouverte de luxation, autre site spécifié, SAP	80.07↔	Arthrotomie pour ablation de prothèse, cheville
79.89.10↔	Réduction ouverte de luxation de l'articulation sterno-claviculaire	80.08↔	Arthrotomie pour ablation de prothèse, pied et orteil
79.89.20↔	Réduction ouverte de luxation de l'articulation sacro-iliaque		
79.89.30↔	Réduction ouverte de luxation de la symphyse		
79.89.99↔	Réduction ouverte de luxation, autre site spécifié, autre		
79.90↔	Opération de lésion osseuse traumatique, SAP, site non spécifié		
79.91↔	Opération de lésion osseuse traumatique, SAP, humérus		
79.92↔	Opération de lésion osseuse traumatique, SAP, radius et cubitus		
79.93↔	Opération de lésion osseuse traumatique, SAP, os du carpe et du métacarpe		

80.09↔	Arthrotomie pour ablation de prothèse, autre site spécifié	80.17.00↔	Autre arthrotomie, cheville, SAP
80.10.00↔	Autre arthrotomie, site non spécifié, SAP	80.17.10↔	Arthrotomie arthroscopique de l'articulation talo-crurale, lavage articulaire avec drainage
80.10.10↔	Arthrotomie arthroscopique, site non spécifié, lavage articulaire avec drainage	80.17.11↔	Arthrotomie arthroscopique de l'articulation talo-crurale, ablation de souris articulaire
80.10.12↔	Arthrotomie arthroscopique, site non spécifié, insertion ou enlèvement de réservoir médicamenteux	80.17.12↔	Arthrotomie arthroscopique de l'articulation talo-crurale, insertion ou enlèvement de réservoir médicamenteux
80.10.13↔	Arthrotomie, autre lavage articulaire avec drainage, site non spécifié	80.17.20↔	Arthrotomie de l'articulation talo-crurale, lavage articulaire avec drainage
80.10.99↔	Autre arthrotomie, site non spécifié, autre	80.17.21↔	Arthrotomie de l'articulation talo-crurale, ablation de souris articulaire
80.11.00↔	Autre arthrotomie, ceinture scapulaire et épaule, SAP	80.17.29↔	Autre arthrotomie de l'articulation talo-crurale
80.11.10↔	Arthrotomie arthroscopique de l'articulation glénohumérale, lavage articulaire avec drainage	80.17.30↔	Arthrotomie arthroscopique de l'articulation sous-talaire, lavage articulaire avec drainage
80.11.11↔	Arthrotomie arthroscopique de l'articulation glénohumérale, ablation de souris articulaire	80.17.31↔	Arthrotomie arthroscopique de l'articulation sous-talaire, ablation de souris articulaire
80.11.12↔	Arthrotomie de l'articulation glénohumérale, lavage articulaire avec drainage	80.17.32↔	Arthrotomie arthroscopique de l'articulation sous-talaire, insertion ou enlèvement de réservoir médicamenteux
80.11.13↔	Arthrotomie de l'articulation glénohumérale, ablation de souris articulaire	80.17.40↔	Arthrotomie de l'articulation sous-talaire, lavage articulaire avec drainage
80.11.19↔	Autre arthrotomie de l'articulation glénohumérale	80.17.41↔	Arthrotomie de l'articulation sous-talaire, ablation de souris articulaire
80.11.20↔	Arthrotomie arthroscopique de l'articulation acromio-claviculaire, lavage articulaire avec drainage	80.17.49↔	Autre arthrotomie de l'articulation sous-talaire
80.11.21↔	Arthrotomie arthroscopique de l'articulation acromio-claviculaire, ablation de souris articulaire	80.17.99↔	Autre arthrotomie, cheville, autre
80.11.22↔	Arthrotomie de l'articulation acromio-claviculaire, lavage articulaire avec drainage	80.18.00↔	Autre arthrotomie, pied et orteil, SAP
80.11.23↔	Arthrotomie de l'articulation acromio-claviculaire, ablation de souris articulaire	80.18.10↔	Arthrotomie arthroscopique de pied et d'orteil, lavage articulaire avec drainage
80.11.29↔	Autre arthrotomie de l'articulation acromio-claviculaire	80.18.11↔	Arthrotomie arthroscopique de pied et d'orteil, ablation de souris articulaire
80.11.99↔	Autre arthrotomie, ceinture scapulaire et épaule, autre	80.18.12↔	Arthrotomie arthroscopique de pied et d'orteil, insertion ou enlèvement de réservoir médicamenteux
80.12.00↔	Autre arthrotomie, coude, SAP	80.18.20↔	Arthrotomie de pied et d'orteil, lavage articulaire avec drainage
80.12.10↔	Arthrotomie arthroscopique du coude, lavage articulaire avec drainage	80.18.21↔	Arthrotomie de pied et d'orteil, ablation de souris articulaire
80.12.11↔	Arthrotomie arthroscopique du coude, ablation de souris articulaire	80.18.99↔	Autre arthrotomie, pied et orteil, autre
80.12.12↔	Arthrotomie arthroscopique du coude, insertion ou enlèvement de réservoir médicamenteux	80.19.00↔	Autre arthrotomie, autre site spécifié, SAP
80.12.20↔	Arthrotomie du coude, lavage articulaire avec drainage	80.19.10↔	Arthrotomie arthroscopique de l'articulation sternoclaviculaire, lavage articulaire avec drainage
80.12.21↔	Arthrotomie du coude, ablation de souris articulaire	80.19.11↔	Arthrotomie arthroscopique de l'articulation sternoclaviculaire, ablation de souris articulaire
80.12.99↔	Autre arthrotomie, coude, autre	80.19.12↔	Arthrotomie arthroscopique de l'articulation sternoclaviculaire, insertion ou enlèvement de réservoir médicamenteux
80.13.00↔	Autre arthrotomie, poignet, SAP	80.19.20↔	Arthrotomie de l'articulation sternoclaviculaire, lavage articulaire avec drainage
80.13.10↔	Arthrotomie arthroscopique du poignet, lavage articulaire avec drainage	80.19.21↔	Arthrotomie de l'articulation sternoclaviculaire, ablation de souris articulaire
80.13.11↔	Arthrotomie arthroscopique du poignet, ablation de souris articulaire	80.19.29↔	Autre arthrotomie de l'articulation sternoclaviculaire
80.13.12↔	Arthrotomie arthroscopique du poignet, insertion ou enlèvement de réservoir médicamenteux	80.19.30↔	Arthrotomie arthroscopique de l'articulation sacro-iliaque, lavage articulaire avec drainage
80.13.20↔	Arthrotomie du poignet, lavage articulaire avec drainage	80.19.31↔	Arthrotomie arthroscopique de l'articulation sacro-iliaque, ablation de souris articulaire
80.13.21↔	Arthrotomie du poignet, ablation de souris articulaire	80.19.32↔	Arthrotomie arthroscopique de l'articulation sacro-iliaque, insertion ou enlèvement de réservoir médicamenteux
80.13.99↔	Autre arthrotomie, poignet, autre	80.19.40↔	Arthrotomie de l'articulation sacro-iliaque, lavage articulaire avec drainage
80.14.00↔	Autre arthrotomie, main et doigt, SAP	80.19.41↔	Arthrotomie de l'articulation sacro-iliaque, ablation de souris articulaire
80.14.10↔	Arthrotomie de main et de doigt, lavage articulaire avec drainage	80.19.49↔	Autre arthrotomie de l'articulation sacro-iliaque
80.14.99↔	Autre arthrotomie, main et doigt, autre	80.19.52↔	Arthrotomie arthroscopique de la symphyse, insertion ou enlèvement de réservoir médicamenteux
80.15.00↔	Autre arthrotomie, hanche, SAP	80.19.59↔	Autre arthrotomie de la symphyse
80.15.10↔	Arthrotomie arthroscopique de la hanche, lavage articulaire avec drainage	80.19.90↔	Arthrotomie arthroscopique d'autre site spécifié, lavage articulaire avec drainage
80.15.11↔	Arthrotomie arthroscopique de la hanche, ablation de souris articulaire	80.19.91↔	Arthrotomie arthroscopique d'autre site spécifié, ablation de souris articulaire
80.15.12↔	Arthrotomie arthroscopique de la hanche, insertion ou enlèvement de réservoir médicamenteux	80.19.92↔	Arthrotomie arthroscopique d'autre site spécifié, insertion ou enlèvement de réservoir médicamenteux
80.15.20↔	Arthrotomie de la hanche, lavage articulaire avec drainage	80.19.93↔	Arthrotomie d'autre site spécifié, lavage articulaire avec drainage
80.15.21↔	Arthrotomie de la hanche, ablation de souris articulaire	80.19.94↔	Arthrotomie d'autre site spécifié, ablation de souris articulaire
80.15.99↔	Autre arthrotomie, hanche, autre	80.19.99↔	Autre arthrotomie, autre site spécifié, autre
80.16.00↔	Autre arthrotomie, genou, SAP	80.20.00↔	Arthroscopie, site non spécifié, SAP
80.16.10↔	Arthrotomie arthroscopique du genou, lavage articulaire avec drainage	80.20.10↔	Arthroscopie diagnostique, site non spécifié
80.16.11↔	Arthrotomie arthroscopique du genou, ablation de souris articulaire		
80.16.12↔	Arthrotomie arthroscopique du genou, insertion ou enlèvement de réservoir médicamenteux		
80.16.20↔	Arthrotomie du genou, lavage articulaire avec drainage		
80.16.21↔	Arthrotomie du genou, ablation de souris articulaire		
80.16.99↔	Autre arthrotomie, genou, autre		

80.20.20↔	Traitement sous contrôle arthroscopique de fracture, site non spécifié	80.38.30↔	Biopsie articulaire ouverte de pied et d'orteil
80.20.99↔	Arthroscopie, site non spécifié, autre	80.38.99↔	Biopsie d'articulation, pied et orteil, autre
80.21.00↔	Arthroscopie, ceinture scapulaire et épaule, SAP	80.39.00↔	Biopsie d'articulation, autre site spécifié, SAP
80.21.10↔	Arthroscopie diagnostique, ceinture scapulaire et épaule	80.39.21↔	Biopsie de l'articulation sternoclaviculaire sous arthroscopie
80.21.20↔	Traitement sous contrôle arthroscopique de fracture de l'articulation glénohumérale	80.39.29↔	Biopsie articulaire sous arthroscopie, autre site spécifié
80.21.99↔	Arthroscopie, ceinture scapulaire et épaule, autre	80.39.30↔	Biopsie articulaire ouverte, autre site spécifié
80.22.00↔	Arthroscopie, coude, SAP	80.39.40↔	Biopsie articulaire de la colonne vertébrale
80.22.10↔	Arthroscopie diagnostique, coude	80.39.99↔	Biopsie d'articulation, autre site spécifié, autre
80.22.20↔	Traitement sous contrôle arthroscopique de fracture de l'articulation du coude	80.40↔	Section de capsule articulaire, de ligament ou de cartilage, site non spécifié
80.22.99↔	Arthroscopie, coude, autre	80.41.00↔	Section de capsule articulaire, de ligament ou de cartilage, ceinture scapulaire et épaule, SAP
80.23.00↔	Arthroscopie, poignet, SAP	80.41.10↔	Section de capsule articulaire, de ligament ou de cartilage, articulation glénohumérale
80.23.10↔	Arthroscopie diagnostique, poignet	80.41.20↔	Section de capsule articulaire, de ligament ou de cartilage, articulation acromio-claviculaire
80.23.20↔	Traitement sous contrôle arthroscopique de fracture de l'articulation du poignet	80.41.99↔	Section de capsule articulaire, de ligament ou de cartilage, ceinture scapulaire et épaule, autre
80.23.99↔	Arthroscopie, poignet, autre	80.42↔	Section de capsule articulaire, de ligament ou de cartilage, coude
80.24↔	Arthroscopie, main et doigt	80.43.00↔	Section de capsule articulaire, de ligament ou de cartilage, poignet, SAP
80.25.00↔	Arthroscopie, hanche, SAP	80.43.10↔	Section de capsule articulaire, de ligament ou de cartilage, poignet, section de ligaments du carpe
80.25.10↔	Arthroscopie diagnostique, hanche	80.43.20↔	Section de capsule articulaire, de ligament ou de cartilage, poignet, excision de ligaments du carpe
80.25.20↔	Traitement sous contrôle arthroscopique de fracture de l'articulation coxo-fémorale	80.43.90↔	Section de capsule articulaire, de ligament ou de cartilage, poignet, autre opération de ligaments du carpe
80.25.99↔	Arthroscopie, hanche, autre	80.43.99↔	Section de capsule articulaire, de ligament ou de cartilage, poignet, autre
80.26.00↔	Arthroscopie, genou, SAP	80.44.00↔	Section de capsule articulaire, de ligament ou de cartilage, main et doigt, SAP
80.26.10↔	Arthroscopie diagnostique, genou	80.44.10↔	Section de capsule articulaire, de ligament ou de cartilage, section de ligaments du métacarpe
80.26.20↔	Traitement sous contrôle arthroscopique de fracture de l'articulation du genou	80.44.11↔	Section de capsule articulaire, de ligament ou de cartilage, section du rétinaculum des fléchisseurs
80.26.99↔	Arthroscopie, genou, autre	80.44.20↔	Section de capsule articulaire, de ligament ou de cartilage, excision de ligaments du métacarpe
80.27.00↔	Arthroscopie, cheville, SAP	80.44.21↔	Section de capsule articulaire, de ligament ou de cartilage, excision d'autres ligaments de la main
80.27.10↔	Arthroscopie diagnostique, cheville	80.44.90↔	Section de capsule articulaire, de ligament ou de cartilage, autre opération de ligaments du métacarpe
80.27.20↔	Traitement sous contrôle arthroscopique de fracture de la cheville	80.44.91↔	Section de capsule articulaire, de ligament ou de cartilage, autre opération d'autres ligaments de la main
80.27.99↔	Arthroscopie, cheville, autre	80.44.99↔	Section de capsule articulaire, de ligament ou de cartilage, main et doigt, autre
80.28↔	Arthroscopie, pied et orteil	80.45↔	Section de capsule articulaire, de ligament ou de cartilage, hanche
80.29.00↔	Arthroscopie, autre site spécifié, SAP	80.46.00↔	Section de capsule articulaire, de ligament ou de cartilage, genou, SAP
80.29.10↔	Arthroscopie diagnostique de l'articulation temporo-mandibulaire	80.46.10↔	Section de capsule articulaire, de ligament ou de cartilage, articulation du genou
80.29.11↔	Arthroscopie diagnostique d'articulation thoracique	80.46.20↔	Section de capsule articulaire, de ligament ou de cartilage, articulation tibio-péronière supérieure
80.29.12↔	Arthroscopie diagnostique de la colonne vertébrale	80.46.99↔	Section de capsule articulaire, de ligament ou de cartilage, genou, autre
80.29.19↔	Arthroscopie diagnostique d'autre site spécifié	80.47.00↔	Section de capsule articulaire, de ligament ou de cartilage, cheville, SAP
80.29.99↔	Arthroscopie, autre site spécifié, autre	80.47.10↔	Section de capsule articulaire, de ligament ou de cartilage, articulation talo-crutale
80.31.00↔	Biopsie d'articulation, ceinture scapulaire et épaule, SAP	80.47.20↔	Section de capsule articulaire, de ligament ou de cartilage, articulation sous-talaire
80.31.20↔	Biopsie articulaire de l'épaule sous arthroscopie	80.47.99↔	Section de capsule articulaire, de ligament ou de cartilage, cheville, autre
80.31.30↔	Biopsie articulaire ouverte de l'épaule	80.48.00↔	Section de capsule articulaire, de ligament ou de cartilage, pied et orteil, SAP
80.31.99↔	Biopsie d'articulation, ceinture scapulaire et épaule, autre	80.48.10↔	Section de capsule articulaire, de ligament ou de cartilage, articulation métatarso-phalangienne
80.32.00↔	Biopsie d'articulation, coude, SAP	80.48.20↔	Section de capsule articulaire, de ligament ou de cartilage, une articulation d'orteil
80.32.20↔	Biopsie articulaire du coude sous arthroscopie	80.48.99↔	Section de capsule articulaire, de ligament ou de cartilage, pied et orteil, autre
80.32.30↔	Biopsie articulaire ouverte du coude		
80.32.99↔	Biopsie d'articulation, coude, autre		
80.33.00↔	Biopsie d'articulation, poignet, SAP		
80.33.20↔	Biopsie articulaire du poignet sous arthroscopie		
80.33.30↔	Biopsie articulaire ouverte du poignet		
80.33.99↔	Biopsie d'articulation, poignet, autre		
80.34.00↔	Biopsie d'articulation, main et doigt, SAP		
80.34.20↔	Biopsie articulaire de main et de doigt sous arthroscopie		
80.34.30↔	Biopsie articulaire ouverte de main et de doigt		
80.34.99↔	Biopsie d'articulation, main et doigt, autre		
80.35.00↔	Biopsie d'articulation, hanche, SAP		
80.35.20↔	Biopsie articulaire de la hanche sous arthroscopie		
80.35.30↔	Biopsie articulaire ouverte de la hanche		
80.35.99↔	Biopsie d'articulation, hanche, autre		
80.36.00↔	Biopsie d'articulation, genou, SAP		
80.36.20↔	Biopsie articulaire du genou sous arthroscopie		
80.36.30↔	Biopsie articulaire ouverte du genou		
80.36.99↔	Biopsie d'articulation, genou, autre		
80.37.00↔	Biopsie d'articulation, cheville, SAP		
80.37.20↔	Biopsie articulaire de la cheville sous arthroscopie		
80.37.30↔	Biopsie articulaire ouverte de la cheville		
80.37.99↔	Biopsie d'articulation, cheville, autre		
80.38.00↔	Biopsie d'articulation, pied et orteil, SAP		
80.38.20↔	Biopsie articulaire de pied et d'orteil sous arthroscopie		

80.49.00↔	Section de capsule articulaire, de ligament ou de cartilage, autre site spécifié, SAP	80.77.21↔	Synovectomie ouverte de l'articulation sous-talaire
80.49.10↔	Section de capsule articulaire, de ligament ou de cartilage, articulation sternoclaviculaire	80.77.99↔	Synovectomie, cheville, autre
80.49.20↔	Section de capsule articulaire, de ligament ou de cartilage, articulation sacro-iliaque	80.78.00↔	Synovectomie, pied et orteil, SAP
80.49.30↔	Section de capsule articulaire, de ligament ou de cartilage, symphyse	80.78.10↔	Synovectomie arthroscopique de l'articulation tarsométatarsienne
80.49.99↔	Section de capsule articulaire, de ligament ou de cartilage, autre site spécifié, autre	80.78.11↔	Synovectomie arthroscopique de l'articulation métatarso-phalangienne
80.51.10↔	Excision chirurgicale ouverte de disque intervertébral	80.78.19↔	Synovectomie arthroscopique de pied et d'orteil
80.51.11↔	Excision chirurgicale ouverte de deux disques intervertébraux	80.78.20↔	Synovectomie ouverte de l'articulation tarsométatarsienne
80.51.12↔	Excision chirurgicale ouverte de trois disques intervertébraux ou plus	80.78.21↔	Synovectomie ouverte de l'articulation métatarso-phalangienne
80.51.20↔	Excision percutanée de disque intervertébral par endoscopie	80.78.29↔	Autre synovectomie ouverte de pied et d'orteil
80.51.99↔	Excision de disque intervertébral, autre	80.78.99↔	Synovectomie, pied et orteil, autre
80.52↔	Chimionucléolyse de disque intervertébral	80.79.00↔	Synovectomie, autre site spécifié, SAP
80.59.10↔	Autre destruction de disque intervertébral, ablation d'un séquestre libre	80.79.10↔	Synovectomie arthroscopique de l'articulation sternoclaviculaire
80.59.20↔	Autre destruction de disque intervertébral, reprise après récurrence	80.79.11↔	Synovectomie arthroscopique de l'articulation sacro-iliaque
80.59.21↔	Autre destruction de disque intervertébral, reprise avec libération racinaire (radiculolyse) après récurrence	80.79.19↔	Synovectomie arthroscopique d'autre site spécifié
80.59.30↔	Autre destruction de disque intervertébral, décompression avec nucléoplastie	80.79.20↔	Synovectomie ouverte de l'articulation sternoclaviculaire
80.59.40↔	Autre destruction de disque intervertébral, thermomodulation minimale invasive du collagène discal	80.79.21↔	Synovectomie ouverte de l'articulation sacro-iliaque
80.59.50↔	Autre destruction de disque intervertébral, reconstruction avec implant discal à base cellulaire	80.79.22↔	Synovectomie ouverte de la symphyse
80.59.99↔	Autre destruction de disque intervertébral, autre	80.79.29↔	Synovectomie ouverte d'autre site spécifié
80.6x.00↔	Ménissectomie du genou, SAP	80.79.99↔	Synovectomie, autre site spécifié, autre
80.6x.10↔	Ménissectomie du genou, sous arthroscopie, partielle	80.80.00↔	Autre excision ou destruction locale de lésion articulaire, SAP
80.6x.11↔	Ménissectomie du genou, sous arthroscopie, totale	80.80.10↔	Autre excision ou destruction locale de lésion articulaire, sous arthroscopie
80.6x.20↔	Ménissectomie du genou, chirurgicale ouverte, partielle	80.80.11↔	Autre excision ou destruction locale de lésion articulaire, débridement
80.6x.21↔	Ménissectomie du genou, chirurgicale ouverte, totale	80.80.99↔	Autre excision ou destruction locale de lésion articulaire, autre
80.6x.99↔	Ménissectomie du genou, autre	80.81.00↔	Autre excision ou destruction locale de lésion articulaire, ceinture scapulaire et épaule, SAP
80.70.00↔	Synovectomie, site non spécifié, SAP	80.81.10↔	Débridement de l'articulation glénohumérale
80.70.10↔	Synovectomie arthroscopique, site non spécifié	80.81.11↔	Excision de kyste de l'articulation glénohumérale
80.70.20↔	Synovectomie ouverte, site non spécifié	80.81.19↔	Autre excision ou destruction locale de lésion de l'articulation glénohumérale
80.70.99↔	Synovectomie, site non spécifié, autre	80.81.20↔	Débridement de l'articulation acromio-claviculaire
80.71.00↔	Synovectomie, ceinture scapulaire et épaule, SAP	80.81.21↔	Excision de kyste de l'articulation acromio-claviculaire
80.71.10↔	Synovectomie, articulation glénohumérale	80.81.29↔	Autre excision ou destruction locale de lésion de l'articulation acromio-claviculaire
80.71.11↔	Synovectomie, articulation acromio-claviculaire	80.81.99↔	Autre excision ou destruction locale de lésion articulaire, ceinture scapulaire et épaule, autre
80.71.99↔	Synovectomie, ceinture scapulaire et épaule, autre	80.82.00↔	Autre excision ou destruction locale de lésion articulaire, coude, SAP
80.72.00↔	Synovectomie, coude, SAP	80.82.10↔	Excision ou destruction locale de lésion articulaire du coude sous arthroscopie
80.72.10↔	Synovectomie arthroscopique du coude	80.82.11↔	Débridement de l'articulation du coude
80.72.20↔	Synovectomie ouverte du coude	80.82.12↔	Excision de kyste de l'articulation du coude
80.72.99↔	Synovectomie, coude, autre	80.82.99↔	Autre excision ou destruction locale de lésion articulaire, coude, autre
80.73.00↔	Synovectomie, poignet, SAP	80.83.00↔	Autre excision ou destruction locale de lésion articulaire, poignet, SAP
80.73.10↔	Synovectomie arthroscopique du poignet	80.83.10↔	Excision ou destruction locale de lésion articulaire du poignet sous arthroscopie
80.73.20↔	Synovectomie ouverte du poignet	80.83.11↔	Débridement de l'articulation du poignet
80.73.99↔	Synovectomie, poignet, autre	80.83.12↔	Excision de kyste de l'articulation du poignet
80.74.00↔	Synovectomie, main et doigt, SAP	80.83.99↔	Autre excision ou destruction locale de lésion articulaire, poignet, autre
80.74.10↔	Synovectomie de main et de doigt	80.84.00↔	Autre excision ou destruction locale de lésion articulaire, main et doigt, SAP
80.74.11↔	Synovectomie de tendon et de gaine tendineuse de main et de doigt	80.84.10↔	Débridement d'articulations du carpe
80.74.99↔	Synovectomie, main et doigt, autre	80.84.20↔	Débridement d'autres articulations de main et de doigt
80.75.00↔	Synovectomie, hanche, SAP	80.84.99↔	Autre excision ou destruction locale de lésion articulaire, main et doigt, autre
80.75.10↔	Synovectomie arthroscopique de la hanche	80.85.00↔	Autre excision ou destruction locale de lésion articulaire, hanche, SAP
80.75.20↔	Synovectomie ouverte de la hanche	80.85.10↔	Excision ou destruction locale de lésion articulaire de la hanche sous arthroscopie
80.75.99↔	Synovectomie, hanche, autre	80.85.11↔	Débridement de l'articulation coxo-fémorale
80.76.00↔	Synovectomie, genou, SAP	80.85.12↔	Excision de kyste de l'articulation coxo-fémorale
80.76.10↔	Synovectomie arthroscopique du genou	80.85.99↔	Autre excision ou destruction locale de lésion articulaire, hanche, autre
80.76.11↔	Synovectomie arthroscopique de l'articulation tibio-péronière supérieure	80.86.00↔	Autre excision ou destruction locale de lésion articulaire, genou, SAP
80.76.20↔	Synovectomie ouverte du genou		
80.76.21↔	Synovectomie ouverte de l'articulation tibio-péronière supérieure		
80.76.99↔	Synovectomie, genou, autre		
80.77.00↔	Synovectomie, cheville, SAP		
80.77.10↔	Synovectomie arthroscopique de l'articulation talo-crurale		
80.77.11↔	Synovectomie arthroscopique de l'articulation sous-talaire		
80.77.20↔	Synovectomie ouverte de l'articulation talo-crurale		

80.86.10↔	Excision ou destruction locale de lésion articulaire du genou sous arthroscopie	80.92.11↔	Prélèvement de greffon cartilagineux du coude
80.86.11↔	Débridement de l'articulation du genou	80.92.99↔	Autre excision articulaire, coude, autre
80.86.12↔	Excision de kyste de l'articulation du genou	80.93.00↔	Autre excision articulaire, poignet, SAP
80.86.13↔	Excision de kyste méniscal de l'articulation du genou	80.93.10↔	Excision arthroscopique, poignet
80.86.99↔	Autre excision ou destruction locale de lésion articulaire, genou, autre	80.93.11↔	Prélèvement de greffon cartilagineux du poignet
80.87.00↔	Autre excision ou destruction locale de lésion articulaire, cheville, SAP	80.93.12↔	Résection du ligament triangulaire du carpe
80.87.10↔	Excision ou destruction locale de lésion de l'articulation talo-crurale sous arthroscopie	80.93.99↔	Autre excision articulaire, poignet, autre
80.87.11↔	Débridement de l'articulation talo-crurale	80.94↔	Autre excision articulaire, main et doigt
80.87.12↔	Excision de kyste de l'articulation talo-crurale	80.95.00↔	Autre excision articulaire, hanche, SAP
80.87.19↔	Autre excision ou destruction locale de lésion de l'articulation talo-crurale	80.95.10↔	Excision arthroscopique, hanche
80.87.20↔	Excision ou destruction locale de lésion articulaire de l'articulation sous-talaire sous arthroscopie	80.95.11↔	Prélèvement de greffon cartilagineux de la hanche
80.87.21↔	Débridement de l'articulation sous-talaire	80.95.99↔	Autre excision articulaire, hanche, autre
80.87.22↔	Excision de kyste de l'articulation sous-talaire	80.96.00↔	Autre excision articulaire, genou, SAP
80.87.29↔	Autre excision ou destruction locale de lésion de l'articulation sous-talaire	80.96.10↔	Excision arthroscopique, genou
80.87.99↔	Autre excision ou destruction locale de lésion articulaire, cheville, autre	80.96.20↔	Prélèvement arthroscopique de greffon cartilagineux du genou
80.88.00↔	Autre excision ou destruction locale de lésion articulaire, pied et orteil, SAP	80.96.21↔	Prélèvement chirurgical ouvert de greffon cartilagineux du genou
80.88.10↔	Excision ou destruction locale de lésion articulaire de pied et d'orteil sous arthroscopie	80.96.99↔	Autre excision articulaire, genou, autre
80.88.20↔	Débridement de l'articulation métatarso-phalangienne	80.97.00↔	Autre excision articulaire, cheville, SAP
80.88.21↔	Excision de kyste de l'articulation métatarso-phalangienne	80.97.10↔	Excision arthroscopique, articulation talo-crurale
80.88.29↔	Autre excision ou destruction locale de lésion de l'articulation métatarso-phalangienne	80.97.11↔	Autre excision, articulation talo-crurale
80.88.30↔	Débridement d'articulation d'orteil	80.97.20↔	Excision arthroscopique, articulation sous-talaire
80.88.40↔	Autre débridement d'autre articulation de pied	80.97.21↔	Autre excision, articulation sous-talaire
80.88.50↔	Excision de kyste d'autre articulation de pied et d'orteil	80.97.30↔	Prélèvement de greffon cartilagineux de la cheville
80.88.59↔	Autre excision ou destruction locale de lésion d'autre articulation de pied et d'orteil	80.97.99↔	Autre excision articulaire, cheville, autre
80.88.99↔	Autre excision ou destruction locale de lésion articulaire, pied et orteil, autre	80.98.00↔	Autre excision articulaire, pied et orteil, SAP
80.89.00↔	Autre excision ou destruction locale de lésion articulaire, autre site spécifié, SAP	80.98.10↔	Excision arthroscopique, pied et orteil
80.89.10↔	Excision ou destruction locale de lésion de l'articulation sternoclaviculaire sous arthroscopie	80.98.11↔	Autre excision, articulation métatarso-phalangienne
80.89.11↔	Débridement de l'articulation sternoclaviculaire	80.98.12↔	Autre excision, autres articulations du pied
80.89.12↔	Excision de kyste de l'articulation sternoclaviculaire	80.98.13↔	Autre excision, articulation d'orteil
80.89.19↔	Autre excision ou destruction locale de lésion de l'articulation sternoclaviculaire	80.98.99↔	Autre excision articulaire, pied et orteil, autre
80.89.20↔	Excision ou destruction locale de lésion de l'articulation sacro-iliaque sous arthroscopie	80.99.00↔	Autre excision articulaire, autre site spécifié, SAP
80.89.21↔	Débridement de l'articulation sacro-iliaque	80.99.10↔	Excision arthroscopique, articulation sternoclaviculaire
80.89.22↔	Excision de kyste de l'articulation sacro-iliaque	80.99.11↔	Autre excision, articulation sternoclaviculaire
80.89.29↔	Autre excision ou destruction locale de lésion de l'articulation sacro-iliaque	80.99.20↔	Excision arthroscopique, articulation sacro-iliaque
80.89.30↔	Débridement de la symphyse	80.99.21↔	Autre excision, articulation sacro-iliaque
80.89.31↔	Excision de kyste de la symphyse	80.99.30↔	Excision arthroscopique, symphyse
80.89.39↔	Autre excision ou destruction locale de lésion de la symphyse	80.99.31↔	Autre excision, symphyse
80.89.40↔	Excision ou destruction locale de lésion articulaire d'autre site spécifié sous arthroscopie	80.99.90↔	Excision articulaire arthroscopique, d'autre site spécifié
80.89.41↔	Débridement de lésion articulaire d'autre site spécifié	80.99.91↔	Prélèvement de greffon cartilagineux sur articulation d'autre site spécifié
80.89.42↔	Excision de kyste articulaire d'autre site spécifié	80.99.99↔	Autre excision articulaire, autre site spécifié, autre
80.90.00↔	Autre excision articulaire, SAP	81.01↔	Arthrodèse de vertèbre atlas - axis
80.90.10↔	Excision articulaire sous arthroscopie	81.02↔	Autre arthrodèse cervicale antérieure
80.90.99↔	Autre excision articulaire, autre	81.03↔	Autre arthrodèse cervicale postérieure
80.91.00↔	Autre excision articulaire, ceinture scapulaire et épaule, SAP	81.04↔	Arthrodèse thoracique ou thoraco-lombaire antérieure
80.91.10↔	Excision arthroscopique, articulation glénohumérale	81.05↔	Arthrodèse thoracique ou thoraco-lombaire postérieure
80.91.11↔	Autre excision, articulation glénohumérale	81.06↔	Arthrodèse lombaire ou lombosacrée antérieure
80.91.20↔	Excision arthroscopique, articulation acromio-claviculaire	81.07↔	Arthrodèse lombaire ou lombosacrée intratransversaire
80.91.21↔	Autre excision, articulation acromio-claviculaire	81.08↔	Arthrodèse lombaire ou lombo-sacrée postérieure
80.91.30↔	Prélèvement de greffon cartilagineux, ceinture scapulaire et épaule	81.11↔	Arthrodèse de la cheville
80.91.99↔	Autre excision articulaire, ceinture scapulaire et épaule, autre	81.12.00↔	Arthrodèse triple, SAP
80.92.00↔	Autre excision articulaire, coude, SAP	81.12.10↔	Arthrodèse talo-crurale [tibio-astragaliennetibio-tarsienne] et sous-talaire [sous-astragaliennet]
80.92.10↔	Excision arthroscopique, coude	81.12.11↔	Arthrodèse astragalo-calcanéo-cuboïdo-naviculaire [triple arthrodèse des articulations talo-crurale et sous-talaire et de l'articulation médio-tarsienne (a. de Chopart)]
		81.12.12↔	Arthrodèse sous-talaire, deux articulations du tarse
		81.12.13↔	Arthrodèse sous-talaire, trois articulations du tarse
		81.12.99↔	Arthrodèse triple, autre
		81.13↔	Arthrodèse sous-astragaliennet
		81.14↔	Arthrodèse médio-tarsienne
		81.15↔	Arthrodèse tarso-métatarsienne
		81.16↔	Arthrodèse métatarso-phalangienne
		81.17↔	Autre arthrodèse du pied
		81.18↔	Arthrorise d'articulation sous-talaire
		81.20↔	Arthrodèse d'articulation, SAP
		81.21↔	Arthrodèse de la hanche
		81.22↔	Arthrodèse du genou
		81.23↔	Arthrodèse de l'épaule
		81.24↔	Arthrodèse du coude

81.25↔	Arthrodèse radio-carpienne	81.45.23↔	Réparation chirurgicale ouverte du ligament croisé postérieur avec tendon semi-tendineux et/ou gracilis
81.26↔	Arthrodèse métacarpo-carpienne	81.45.24↔	Réparation du ligament croisé antérieur avec remplacement alloplastique et renforcement alloplastique du ligament, par chirurgie ouverte
81.27↔	Arthrodèse métacarpo-phalangienne	81.45.29↔	Autre réparation chirurgicale ouverte des ligaments croisés
81.28↔	Arthrodèse interphalangienne	81.45.99↔	Autre réparation des ligaments croisés, autre
81.29.00↔	Arthrodèse d'autres articulations spécifiées, SAP	81.46↔	Autre réparation de ligament collatéral
81.29.10↔	Arthrodèse sacro-iliaque	81.47.10↔	Refixation d'un fragment ostéochondral, genou
81.29.20↔	Arthrodèse de la symphyse	81.47.11↔	Refixation d'un fragment ostéochondral sous arthroscopie, genou
81.29.99↔	Arthrodèse d'autres articulations spécifiées, autre	81.47.12↔	Plastie d'os spongieux sous-chondral, genou
81.31↔	Reprise d'arthrodèse de vertèbres atlas-axis	81.47.13↔	Plastie d'os spongieux sous-chondral sous arthroscopie, genou
81.32↔	Reprise d'autre arthrodèse cervicale antérieure	81.47.14↔	Refixation chirurgicale ouverte du ménisque, genou
81.33↔	Reprise d'autre arthrodèse cervicale postérieure	81.47.15↔	Refixation arthroscopique du ménisque, genou
81.34↔	Reprise d'arthrodèse dorsale ou dorso-lombaire antérieure	81.47.16↔	Grefe de ménisque, genou
81.35↔	Reprise d'arthrodèse dorsale ou dorso-lombaire postérieure	81.47.17↔	Grefe de cartilage et implantation de tissu cultivé in vitro, genou, chirurgie ouverte
81.36↔	Reprise d'arthrodèse lombaire ou lombo-sacrée antérieure	81.47.18↔	Grefe de cartilage et implantation de tissu cultivé in vitro, sous arthroscopie, genou
81.37↔	Reprise d'arthrodèse lombaire ou lombo-sacrée intratransversaire	81.47.19↔	Refixation osseuse chirurgicale ouverte de ligament croisé, genou
81.38↔	Reprise d'arthrodèse lombaire ou lombo-sacrée postérieure	81.47.20↔	Refixation osseuse arthroscopique de ligament croisé, genou
81.40.00↔	Reconstruction de la hanche, SAP	81.47.21↔	Lissage du cartilage, genou, chirurgie ouverte
81.40.10↔	Refixation d'un fragment ostéochondral sous arthroscopie, hanche	81.47.22↔	Lissage arthroscopique du cartilage, genou
81.40.11↔	Refixation chirurgicale ouverte d'un fragment ostéochondral, hanche	81.47.23↔	Incision de l'os sous-chondral, genou, chirurgie ouverte
81.40.14↔	Grefe de cartilage et implantation de tissu cultivé in vitro, sous arthroscopie, hanche	81.47.24↔	Incision de l'os sous-chondral sous arthroscopie, genou
81.40.15↔	Grefe de cartilage et implantation de tissu cultivé in vitro, chirurgie ouverte, hanche	81.47.25↔	Incision de l'os sous-chondral avec insertion d'implant acellulaire sous arthroscopie, genou
81.40.16↔	Lissage arthroscopique du cartilage, hanche	81.47.26↔	Implantation dans le genou d'un substitut de cartilage métallique spécifiquement adapté au patient
81.40.17↔	Lissage chirurgical ouvert du cartilage, hanche	81.47.27↔	Arthroplastie de résection du genou
81.40.18↔	Incision de l'os sous-chondral sous arthroscopie, hanche	81.47.28↔	Incision chirurgicale ouverte de l'os sous-chondral avec insertion d'implant acellulaire, genou
81.40.19↔	Incision chirurgicale ouverte de l'os sous-chondral, hanche	81.47.2a↔	Implantation dans le genou d'un substitut de cartilage métallique non spécifiquement adapté au patient
81.40.20↔	Incision de l'os sous-chondral avec insertion d'implant acellulaire sous arthroscopie, hanche	81.47.30↔	Autre refixation et suture de l'appareil capsulo-ligamentaire du genou
81.40.21↔	Incision chirurgicale ouverte de l'os sous-chondral avec insertion d'implant acellulaire, hanche	81.47.31↔	Autre ligamentoplastie chirurgicale ouverte du genou
81.40.30↔	Arthroplastie de l'articulation coxo-fémorale avec ostéotomie pelvienne, autre ostéotomie	81.47.40↔	Autre réparation du genou, de la rotule et de ses structures de maintien
81.40.31↔	Arthroplastie de l'articulation coxo-fémorale avec ostéotomie pelvienne, triple ostéotomie	81.47.50↔	Grefe de cartilage par transfert ostéo-articulaire (système OATS), plastie en mosaïque du genou, chirurgie ouverte
81.40.32↔	Plastie du toit du cotyle de la hanche	81.47.51↔	Grefe de cartilage par transfert ostéo-articulaire (système OATS), plastie en mosaïque du genou, sous arthroscopie
81.40.33↔	Opération de Girdlestone, résection primaire, hanche	81.47.60↔	Réparation de la trochlée fémorale avec arthrotomie et ostéotomie du fémur distal avec ou sans plastie sous-chondrale d'os spongieux
81.40.99↔	Reconstruction de la hanche, autre	81.47.90↔	Autre réparation arthroscopique du genou
81.42↔	Correction de laxité du genou (Pentade du genou)	81.47.99↔	Autre réparation du genou, autre
81.43↔	Réparation de la triade malheureuse du genou	81.49.10↔	Refixation d'un fragment ostéochondral sous arthroscopie, articulation talo-crurale
81.44.10↔	Stabilisation de la rotule, incision du rétinacle latéral	81.49.11↔	Refixation chirurgicale ouverte d'un fragment ostéochondral, articulation talo-crurale
81.44.11↔	Stabilisation de la rotule, section de l'aileron rotulien externe et ligamentoplastie	81.49.12↔	Refixation d'un fragment ostéochondral sous arthroscopie, articulation sous-talaire
81.44.12↔	Stabilisation de la rotule, transfert de l'insertion d'un tendon rotulien	81.49.13↔	Refixation chirurgicale ouverte d'un fragment ostéochondral, articulation sous-talaire
81.44.13↔	Stabilisation de la rotule, transfert de l'insertion d'un tendon rotulien avec implantation d'un greffon osseux	81.49.18↔	Grefe de cartilage et implantation de tissu cultivé in vitro dans l'articulation talo-crurale, sous arthroscopie
81.44.14↔	Stabilisation de la rotule par plastie du MPFL (Medial Patello-Femoral Ligament)	81.49.19↔	Grefe de cartilage et implantation de tissu cultivé in vitro dans l'articulation talo-crurale, chirurgie ouverte
81.44.99↔	Stabilisation de la rotule, autre	81.49.20↔	Grefe de cartilage et implantation de tissu cultivé in vitro dans l'articulation sous-talaire, sous arthroscopie
81.45.10↔	Réparation du ligament croisé antérieur avec tendon rotulien autogène sous arthroscopie	81.49.21↔	Grefe de cartilage et implantation de tissu cultivé in vitro dans l'articulation sous-talaire, chirurgie ouverte
81.45.11↔	Réparation du ligament croisé postérieur avec tendon rotulien autogène sous arthroscopie	81.49.26↔	Incision de l'os sous-chondral sous arthroscopie, articulation talo-crurale
81.45.12↔	Réparation du ligament croisé antérieur avec tendon semi-tendineux et/ou gracilis sous arthroscopie	81.49.27↔	Incision chirurgicale ouverte de l'os sous-chondral, articulation talo-crurale
81.45.13↔	Réparation du ligament croisé postérieur avec tendon semi-tendineux et/ou gracilis sous arthroscopie	81.49.28↔	Incision de l'os sous-chondral de l'articulation sous-talaire sous arthroscopie, articulation sous-talaire
81.45.14↔	Réparation du ligament croisé antérieur avec remplacement alloplastique et renforcement alloplastique du ligament, par arthroscopie		
81.45.19↔	Autre réparation des ligaments croisés sous arthroscopie		
81.45.20↔	Réparation chirurgicale ouverte du ligament croisé antérieur avec tendon rotulien autogène		
81.45.21↔	Réparation chirurgicale ouverte du ligament croisé postérieur avec tendon rotulien autogène		
81.45.22↔	Réparation chirurgicale ouverte du ligament croisé antérieur avec tendon semi-tendineux et/ou gracilis		

81.49.29↔	Incision chirurgicale ouverte de l'os sous-chondral, articulation sous-talaire	81.54.24↔	Première implantation de prothèse de genou unicondytaire à glissement
81.49.30↔	Incision de l'os sous-chondral avec insertion d'implant acellulaire sous arthroscopie, articulation talo-crurale	81.54.25↔	Première implantation de prothèse de genou bicondytaire à glissement
81.49.31↔	Incision de l'os sous-chondral avec insertion d'implant acellulaire sous arthroscopie, articulation sous-talaire	81.54.26↔	Première implantation de bouclier fémoral condytaire avec resurfaçage arrière de la rotule
81.49.32↔	Arthroplastie de résection de la cheville	81.54.27↔	Première implantation d'un resurfaçage arrière de la rotule
81.49.33↔	Refixation et plastie de l'appareil capsulo-ligamentaire, articulation talo-crurale	81.54.28↔	Première implantation d'un remplacement isolé de la surface de glissement fémorale
81.49.34↔	Incision chirurgicale ouverte de l'os sous-chondral avec insertion d'implant acellulaire, articulation talo-crurale	81.54.29↔	Première implantation d'endoprothèse de genou, autre
81.49.35↔	Incision chirurgicale ouverte de l'os sous-chondral avec insertion d'implant acellulaire, articulation sous-talaire	81.54.31↔	Implantation d'une endoprothèse totale standard de genou lors d'un remplacement de prothèse
81.49.99↔	Autre réparation de la cheville, autre	81.54.32↔	Implantation d'une endoprothèse totale spéciale de genou lors d'un remplacement de prothèse
81.51.00↔	Prothèse totale de hanche, SAP	81.54.33↔	Implantation d'une endoprothèse totale de genou à charnière lors d'un remplacement de prothèse
81.51.11↔	Première implantation d'endoprothèse totale de hanche	81.54.34↔	Implantation d'une prothèse unicondytaire à glissement lors d'un remplacement de prothèse
81.51.12↔	Première implantation d'endoprothèse totale de hanche, prothèse spéciale	81.54.35↔	Implantation d'une prothèse bicondytaire à glissement lors d'un remplacement de prothèse
81.51.13↔	Première implantation de prothèse de resurfaçage	81.54.39↔	Implantation d'une endoprothèse de genou lors d'un remplacement de prothèse, autre
81.51.19↔	Première implantation d'endoprothèse totale de hanche, autre	81.54.42↔	Implantation d'un resurfaçage arrière de la rotule lors d'un remplacement
81.51.21↔	Implantation d'une endoprothèse totale de hanche lors d'un remplacement de prothèse	81.54.43↔	Implantation d'un insert de prothèse de genou lors d'un remplacement
81.51.22↔	Implantation d'une endoprothèse totale de hanche, prothèse spéciale, lors d'un remplacement de prothèse	81.54.44↔	Implantation de composantes tibiales ou fémorales ainsi que de l'insert d'une endoprothèse de genou unicondytaire, resp. bicondytaire, à glissement ou totale standard lors d'un remplacement
81.51.23↔	Implantation d'une endoprothèse de resurfaçage lors d'un remplacement de prothèse	81.54.45↔	Implantation de composantes tibiales ou fémorales ainsi que de l'insert d'une endoprothèse totale de genou spéciale ou d'une endoprothèse totale à charnière lors d'un remplacement
81.51.29↔	Implantation d'une endoprothèse totale de hanche lors d'un remplacement de prothèse, autre	81.54.46↔	Implantation d'un remplacement isolé de la surface de glissement fémorale lors d'un remplacement
81.52.00↔	Prothèse partielle de hanche, SAP	81.54.47↔	Implantation d'un bouclier fémoral condytaire avec resurfaçage arrière de la rotule lors d'un remplacement
81.52.21↔	Première implantation de prothèse unipolaire	81.54.49↔	Implantation de composantes d'une endoprothèse de genou lors d'un remplacement, autre
81.52.22↔	Première implantation de prothèse bipolaire	81.55↔	Révision sans remplacement d'une endoprothèse de genou
81.52.29↔	Première implantation de prothèse partielle de hanche, autre	81.56↔	Prothèse totale de cheville
81.52.31↔	Première implantation de cage antiprotusion d'endoprothèse de hanche	81.57.00↔	Prothèse articulaire, pied et orteil, SAP
81.52.39↔	Première implantation d'une composante partielle d'endoprothèse de hanche	81.57.10↔	Prothèse articulaire, pied et orteil, endoprothèse du tarse postérieur
81.52.41↔	Implantation d'une prothèse unipolaire lors d'un remplacement de prothèse	81.57.11↔	Prothèse articulaire, pied et orteil, endoprothèse du médio-tarse ou d'orteil
81.52.42↔	Implantation d'une prothèse bipolaire lors d'un remplacement de prothèse	81.57.99↔	Prothèse articulaire, pied et orteil, autre
81.52.49↔	Implantation d'une prothèse partielle de hanche lors d'un remplacement de prothèse, autre	81.59.00↔	Révision de prothèse articulaire de membre inférieur, SAP
81.52.51↔	Implantation d'une cage antiprotusion d'endoprothèse de hanche lors d'un remplacement	81.59.10↔	Révision de prothèse articulaire de membre inférieur, sans remplacement
81.52.52↔	Implantation d'un insert d'endoprothèse de hanche lors d'un remplacement	81.59.11↔	Révision et remplacement d'endoprothèse de cheville
81.52.53↔	Implantation d'une tête d'endoprothèse de hanche lors d'un remplacement	81.59.12↔	Révision et remplacement d'endoprothèse de tarse postérieur
81.52.54↔	Implantation de la tête ainsi que de l'insert d'une endoprothèse de hanche lors d'un remplacement	81.59.13↔	Révision et remplacement d'endoprothèse de médio-tarse ou d'orteil
81.52.55↔	Implantation de la tête, de l'insert ainsi que de l'acétabulum d'une endoprothèse de hanche lors d'un remplacement	81.59.99↔	Révision de prothèse articulaire de membre inférieur, autre
81.52.56↔	Implantation de l'insert ainsi que de l'acétabulum d'une endoprothèse de hanche lors d'un remplacement	81.62.00↔	Arthrodèse ou reprise d'arthrodèse de 2 - 3 vertèbres, SAP
81.52.57↔	Implantation de la cage antiprotusion ainsi que de l'acétabulum d'une endoprothèse de hanche lors d'un remplacement	81.62.10↔	Arthrodèse de 2 vertèbres par voie postérieure
81.52.58↔	Implantation de la cage antiprotusion, de l'acétabulum ainsi que de la tête d'une endoprothèse de hanche lors d'un remplacement	81.62.11↔	Arthrodèse intracorporeale antérieure et postérieure combinée de 2 vertèbres
81.52.59↔	Implantation de composantes d'une endoprothèse de hanche lors d'un remplacement, autre	81.62.12↔	Arthrodèse intracorporeale antérieure de 2 vertèbres
81.52.5a↔	Implantation de la tige ainsi que de la tête d'une endoprothèse de hanche lors d'un remplacement	81.62.13↔	Arthrodèse postérieure dynamique de 2 vertèbres
81.52.5b↔	Implantation de la tige, de la tête ainsi que de l'insert d'une endoprothèse de hanche lors d'un remplacement	81.62.20↔	Arthrodèse postérieure de 3 vertèbres
81.53↔	Révision sans remplacement d'endoprothèse de hanche	81.62.21↔	Arthrodèse intracorporeale antérieure et postérieure combinée de 3 vertèbres
81.54.00↔	Prothèse totale de genou, SAP	81.62.22↔	Arthrodèse intracorporeale antérieure de 3 vertèbres
81.54.21↔	Première implantation d'endoprothèse totale standard de genou	81.62.23↔	Arthrodèse postérieure dynamique de 3 vertèbres
81.54.22↔	Première implantation d'endoprothèse totale spéciale de genou	81.62.99↔	Arthrodèse ou reprise d'arthrodèse de 2 - 3 vertèbres, autre
81.54.23↔	Première implantation d'endoprothèse totale à charnière de genou	81.63.00↔	Arthrodèse ou reprise d'arthrodèse de 4 - 8 vertèbres, SAP
		81.63.10↔	Arthrodèse postérieure de 4 - 6 vertèbres
		81.63.11↔	Arthrodèse intracorporeale antérieure et postérieure combinée de 4 - 6 vertèbres
		81.63.12↔	Arthrodèse intracorporeale antérieure de 4 - 6 vertèbres

81.63.13↔	Arthrodèse postérieure dynamique de 4 - 6 vertèbres	81.83.20↔	Grefe de cartilage et implantation de tissu cultivé in vitro dans l'articulation acromio-claviculaire, sous arthroscopie
81.63.20↔	Arthrodèse postérieure de 7 - 8 vertèbres	81.83.21↔	Grefe de cartilage et implantation de tissu cultivé in vitro dans l'articulation acromio-claviculaire, chirurgie ouverte
81.63.21↔	Arthrodèse intracorporeale antérieure et postérieure combinée de 7 - 8 vertèbres	81.83.22↔	Lissage arthroscopique du cartilage, articulation glénohumérale
81.63.22↔	Arthrodèse intracorporeale antérieure de 7 - 8 vertèbres	81.83.23↔	Lissage chirurgical ouvert du cartilage, articulation glénohumérale
81.63.23↔	Arthrodèse postérieure dynamique de 7 - 8 vertèbres	81.83.26↔	Incision de l'os sous-chondral sous arthroscopie, articulation glénohumérale
81.63.99↔	Arthrodèse ou reprise d'arthrodèse de 4 - 8 vertèbres, autre	81.83.27↔	Incision chirurgicale ouverte de l'os sous-chondral, articulation glénohumérale
81.64.00↔	Arthrodèse ou reprise d'arthrodèse de 9 vertèbres ou plus, SAP	81.83.28↔	Incision de l'os sous-chondral sous arthroscopie, articulation acromio-claviculaire
81.64.10↔	Arthrodèse postérieure de 9 vertèbres ou plus	81.83.29↔	Incision chirurgicale ouverte de l'os sous-chondral, articulation acromio-claviculaire
81.64.11↔	Arthrodèse intracorporeale antérieure et postérieure combinée de 9 vertèbres ou plus	81.83.30↔	Incision de l'os sous-chondral avec insertion d'implant acellulaire sous arthroscopie, articulation glénohumérale
81.64.99↔	Arthrodèse ou reprise d'arthrodèse de 9 vertèbres ou plus, autre	81.83.31↔	Incision de l'os sous-chondral avec insertion d'implant acellulaire sous arthroscopie, articulation glénohumérale
81.65.10↔	Vertébroplastie, 1 corps vertébral	81.83.32↔	Refixation arthroscopique du bourrelet glénoïdien
81.65.11↔	Vertébroplastie, 2 corps vertébraux	81.83.33↔	Élargissement arthroscopique de l'espace sous-acromial
81.65.12↔	Vertébroplastie, 3 corps vertébraux	81.83.34↔	Capsulorrhaphie avec fixation dans la cavité glénoïde sous arthroscopie
81.65.13↔	Vertébroplastie, 4 corps vertébraux et plus	81.83.35↔	Incision chirurgicale ouverte de l'os sous-chondral avec insertion d'implant acellulaire, articulation glénohumérale
81.65.99↔	Vertébroplastie, autre	81.83.36↔	Incision chirurgicale ouverte de l'os sous-chondral avec insertion d'implant acellulaire, articulation acromio-claviculaire
81.66.10↔	Kyphoplastie, 1 corps vertébral	81.83.39↔	Refixation et plastie de l'appareil capsulo-ligamentaire de l'épaule sous arthroscopie, autre
81.66.11↔	Kyphoplastie, 2 corps vertébraux	81.83.40↔	Arthroplastie de résection de l'épaule
81.66.12↔	Kyphoplastie, 3 corps vertébraux	81.83.41↔	Refixation chirurgicale ouverte du bord inférieur du bourrelet glénoïdien (limbus)
81.66.13↔	Kyphoplastie, 4 corps vertébraux et plus	81.83.42↔	Plastie du bord antérieur et postérieur de la cavité glénoïde
81.66.99↔	Kyphoplastie, autre	81.83.43↔	Plastie antérieure et postérieure de la capsule glénoïde
81.71.00↔	Arthroplastie métacarpo-phalangienne et interphalangienne avec implant, SAP	81.83.44↔	Acromioplastie avec section du ligament coraco-acromial, chirurgie ouverte
81.71.10↔	Implantation d'une autre endoprothèse d'articulation de doigt	81.83.49↔	Refixation et plastie chirurgicale ouverte de l'appareil capsulo-ligamentaire de l'épaule, autre
81.71.99↔	Arthroplastie métacarpophalangienne et interphalangienne avec implant, autre	81.83.99↔	Autre réparation de l'épaule, autre
81.72↔	Arthroplastie métacarpo-phalangienne et interphalangienne, sans implant	81.84↔	Prothèse totale de coude
81.73↔	Remplacement total du poignet	81.85.00↔	Autre réparation du coude, SAP
81.74.00↔	Arthroplastie carpo-carpienne et carpo-métacarpienne avec implant, SAP	81.85.10↔	Refixation d'un fragment ostéochondral sous arthroscopie, coude
81.74.10↔	Implantation d'endoprothèse d'articulation trapézo-métacarpienne du pouce	81.85.11↔	Refixation chirurgicale ouverte d'un fragment ostéochondral, coude
81.74.99↔	Arthroplastie carpo-carpienne et carpo-métacarpienne avec implant, autre	81.85.14↔	Grefe de cartilage et implantation de tissu cultivé in vitro, sous arthroscopie, coude
81.75↔	Arthroplastie carpo-carpienne et carpo-métacarpienne, sans implant	81.85.15↔	Grefe de cartilage et implantation de tissu cultivé in vitro, chirurgie ouverte, coude
81.79↔	Autre réparation de main, doigt et poignet	81.85.18↔	Incision de l'os sous-chondral sous arthroscopie, coude
81.80↔	Prothèse totale d'épaule	81.85.19↔	Incision chirurgicale ouverte de l'os sous-chondral, coude
81.81↔	Prothèse partielle d'épaule	81.85.20↔	Incision de l'os sous-chondral avec insertion d'implant acellulaire sous arthroscopie, coude
81.82.00↔	Réparation de luxation récidivante de l'épaule, SAP	81.85.21↔	Arthroplastie de résection du coude
81.82.10↔	Réparation de luxation récidivante de l'épaule, refixation arthroscopique du bourrelet glénoïdien	81.85.30↔	Remplacement prothétique de la surface articulaire de l'humérus distal
81.82.11↔	Réparation de luxation récidivante de l'épaule, capsulorrhaphie avec fixation dans la cavité glénoïde sous arthroscopie	81.85.31↔	Autre réparation du coude, prothèse de la tête radiale
81.82.19↔	Réparation de luxation récidivante de l'épaule, autre, sous arthroscopie	81.85.99↔	Autre réparation du coude, autre
81.82.20↔	Réparation de luxation récidivante de l'épaule, refixation chirurgicale ouverte du bord inférieur du bourrelet glénoïdien (limbus)	81.90.00↔	Transplantation de chondrocytes, SAP
81.82.21↔	Réparation de luxation récidivante de l'épaule, plastie du bord antérieur et postérieur de la cavité glénoïde	81.90.10↔	Transplantation de chondrocytes autologues sur matrice dans une articulation, par arthroscopie
81.82.22↔	Réparation de luxation récidivante de l'épaule, plastie antérieure et postérieure de la capsule glénoïde	81.90.20↔	Transplantation de chondrocytes autologues sur matrice dans une articulation, technique chirurgicale ouverte
81.82.29↔	Réparation chirurgicale ouverte de luxation récidivante de l'épaule, autre	81.90.99↔	Transplantation de chondrocytes, autre
81.82.99↔	Réparation de luxation récidivante de l'épaule, autre	81.93.00↔	Suture de capsule ou de ligament du membre supérieur, SAP
81.83.00↔	Autre réparation de l'épaule, SAP	81.93.10↔	Suture de l'appareil ligamentaire de la clavicule
81.83.10↔	Refixation d'un fragment ostéochondral sous arthroscopie, articulation glénohumérale	81.93.20↔	Suture du ligament annulaire radio-cubital
81.83.11↔	Refixation chirurgicale ouverte d'un fragment ostéochondral, articulation glénohumérale	81.93.21↔	Suture de l'appareil ligamentaire radio-cubital distal
81.83.12↔	Refixation d'un fragment ostéochondral sous arthroscopie, articulation acromio-claviculaire	81.93.30↔	Suture de capsule ou de ligament, carpe et métacarpe
81.83.13↔	Refixation chirurgicale ouverte d'un fragment ostéochondral, articulation acromio-claviculaire	81.93.99↔	Suture de capsule ou de ligament du membre supérieur, autre
81.83.18↔	Grefe de cartilage et implantation de tissu cultivé in vitro dans l'articulation glénohumérale, sous arthroscopie	81.94↔	Suture de capsule ou de ligament de cheville et de pied
81.83.19↔	Grefe de cartilage et implantation de tissu cultivé in vitro dans l'articulation glénohumérale, chirurgie ouverte		

81.95.00↔	Suture de capsule ou de ligament d'autre articulation du membre inférieur, SAP	81.96.31↔	Autre réparation d'articulation, articulation sacro-iliaque, refixation d'un fragment ostéocondral sous arthroscopie
81.95.10↔	Suture de capsule ou de ligament d'autre articulation du membre inférieur, suture arthroscopique du ligament croisé antérieur	81.96.32↔	Autre réparation d'articulation, articulation sacro-iliaque, refixation chirurgicale ouverte d'un fragment ostéocondral
81.95.11↔	Suture de capsule ou de ligament d'autre articulation du membre inférieur, suture chirurgicale ouverte du ligament croisé antérieur	81.96.35↔	Autre réparation d'articulation, articulation sacro-iliaque, greffe de cartilage et implantation de tissu cultivé in vitro, sous arthroscopie
81.95.12↔	Suture de capsule ou de ligament d'autre articulation du membre inférieur, suture arthroscopique du ligament croisé postérieur	81.96.36↔	Autre réparation d'articulation, articulation sacro-iliaque, greffe de cartilage et implantation de tissu cultivé in vitro, chirurgie ouverte
81.95.13↔	Suture de capsule ou de ligament d'autre articulation du membre inférieur, suture chirurgicale ouverte du ligament croisé postérieur	81.96.39↔	Autre réparation d'articulation, articulation sacro-iliaque, autre
81.95.14↔	Suture de capsule ou de ligament d'autre articulation du membre inférieur, suture arthroscopique de l'appareil capsulo-ligamentaire interne avec réparation méniscale	81.96.3a↔	Autre réparation d'articulation, articulation sacro-iliaque, incision de l'os sous-chondral sous arthroscopie
81.95.15↔	Suture de capsule ou de ligament d'autre articulation du membre inférieur, suture chirurgicale ouverte de l'appareil capsulo-ligamentaire interne avec réparation méniscale	81.96.3b↔	Autre réparation d'articulation, articulation sacro-iliaque, incision chirurgicale ouverte de l'os sous-chondral
81.95.16↔	Suture de capsule ou de ligament d'autre articulation du membre inférieur, suture arthroscopique de l'appareil capsulo-ligamentaire externe	81.96.3c↔	Autre réparation d'articulation, articulation sacro-iliaque, incision de l'os sous-chondral avec insertion d'implant acellulaire sous arthroscopie
81.95.17↔	Suture de capsule ou de ligament d'autre articulation du membre inférieur, suture chirurgicale ouverte de l'appareil capsulo-ligamentaire externe	81.96.40↔	Autre réparation d'articulation, articulation tibio-péronière supérieure, SAP
81.95.18↔	Suture de capsule ou de ligament d'autre articulation du membre inférieur, suture chirurgicale ouverte de l'appareil capsulo-ligamentaire dorsal	81.96.41↔	Autre réparation d'articulation, articulation tibio-péronière supérieure, refixation d'un fragment ostéocondral sous arthroscopie
81.95.99↔	Suture de capsule ou de ligament d'autre articulation de membre inférieur, autre	81.96.42↔	Autre réparation d'articulation, articulation tibio-péronière supérieure, refixation chirurgicale ouverte d'un fragment ostéocondral
81.96.00↔	Autre réparation d'articulation, SAP	81.96.45↔	Autre réparation d'articulation, articulation tibio-péronière supérieure, greffe de cartilage et implantation de tissu cultivé in vitro, sous arthroscopie
81.96.10↔	Autre réparation d'articulation, articulation sternoclaviculaire, SAP	81.96.46↔	Autre réparation d'articulation, articulation tibio-péronière supérieure, greffe de cartilage et implantation de tissu cultivé in vitro, chirurgie ouverte
81.96.11↔	Autre réparation d'articulation, articulation sternoclaviculaire, refixation d'un fragment ostéocondral sous arthroscopie	81.96.49↔	Autre réparation d'articulation, articulation tibio-péronière supérieure, autre
81.96.12↔	Autre réparation d'articulation, articulation sternoclaviculaire, refixation chirurgicale ouverte d'un fragment ostéocondral	81.96.4a↔	Autre réparation d'articulation, articulation tibio-péronière supérieure, incision de l'os sous-chondral sous arthroscopie
81.96.15↔	Autre réparation d'articulation, articulation sternoclaviculaire, greffe de cartilage et implantation de tissu cultivé in vitro, sous arthroscopie	81.96.4b↔	Autre réparation d'articulation, articulation tibio-péronière supérieure, incision chirurgicale ouverte de l'os sous-chondral
81.96.16↔	Autre réparation d'articulation, articulation sternoclaviculaire, greffe de cartilage et implantation de tissu cultivé in vitro, chirurgie ouverte	81.96.4c↔	Autre réparation d'articulation, articulation tibio-péronière supérieure, incision de l'os sous-chondral avec insertion d'implant acellulaire sous arthroscopie
81.96.19↔	Autre réparation d'articulation, articulation sternoclaviculaire, autre	81.96.50↔	Autre réparation d'articulation, articulation métatarsophalangienne, SAP
81.96.1a↔	Autre réparation d'articulation, articulation sternoclaviculaire, incision de l'os sous-chondral sous arthroscopie	81.96.51↔	Autre réparation d'articulation, articulation métatarsophalangienne, refixation d'un fragment ostéocondral sous arthroscopie
81.96.1b↔	Autre réparation d'articulation, articulation sternoclaviculaire, incision chirurgicale ouverte de l'os sous-chondral	81.96.52↔	Autre réparation d'articulation, articulation métatarsophalangienne, refixation chirurgicale ouverte d'un fragment ostéocondral
81.96.1c↔	Autre réparation d'articulation, articulation sternoclaviculaire, incision de l'os sous-chondral avec insertion d'implant acellulaire sous arthroscopie	81.96.55↔	Autre réparation d'articulation, articulation sacro-iliaque, greffe de cartilage et implantation de tissu cultivé in vitro, sous arthroscopie
81.96.20↔	Autre réparation d'articulation, poignet, SAP	81.96.56↔	Autre réparation d'articulation, articulation métatarsophalangienne, greffe de cartilage et implantation de tissu cultivé in vitro, chirurgie ouverte
81.96.21↔	Autre réparation d'articulation, poignet, refixation d'un fragment ostéocondral sous arthroscopie	81.96.59↔	Autre réparation d'articulation, articulation métatarsophalangienne, autre
81.96.22↔	Autre réparation d'articulation, poignet, refixation chirurgicale ouverte d'un fragment ostéocondral	81.96.5a↔	Autre réparation d'articulation, articulation métatarsophalangienne, incision de l'os sous-chondral sous arthroscopie
81.96.25↔	Autre réparation d'articulation, poignet, greffe de cartilage et implantation de tissu cultivé in vitro, sous arthroscopie	81.96.5b↔	Autre réparation d'articulation, articulation métatarsophalangienne, incision chirurgicale ouverte de l'os sous-chondral
81.96.26↔	Autre réparation d'articulation, poignet, greffe de cartilage et implantation de tissu cultivé in vitro, chirurgie ouverte	81.96.5c↔	Autre réparation d'articulation, articulation métatarsophalangienne, incision de l'os sous-chondral avec insertion d'implant acellulaire sous arthroscopie
81.96.29↔	Autre réparation d'articulation, poignet, autre	81.96.60↔	Autre réparation d'articulation, orteil, SAP
81.96.2a↔	Autre réparation d'articulation, poignet, incision de l'os sous-chondral sous arthroscopie	81.96.61↔	Autre réparation d'articulation, orteil, refixation d'un fragment ostéocondral sous arthroscopie
81.96.2b↔	Autre réparation d'articulation, poignet, incision chirurgicale ouverte de l'os sous-chondral	81.96.62↔	Autre réparation d'articulation, orteil, refixation chirurgicale ouverte d'un fragment ostéocondral
81.96.2c↔	Autre réparation d'articulation, poignet, incision de l'os sous-chondral avec insertion d'implant acellulaire sous arthroscopie	81.96.65↔	Autre réparation d'articulation, orteil, greffe de cartilage et implantation de tissu cultivé in vitro, sous arthroscopie
81.96.2d↔	Autre réparation d'articulation, poignet, prothèse de la tête cubitale	81.96.66↔	Autre réparation d'articulation, orteil, greffe de cartilage et implantation de tissu cultivé in vitro, chirurgie ouverte
81.96.30↔	Autre réparation d'articulation, articulation sacro-iliaque, SAP		

81.96.69↔	Autre réparation d'articulation, orteil, autre	81.97.10↔	Révision de prothèse articulaire du membre supérieur, sans remplacement
81.96.6a↔	Autre réparation d'articulation, orteil, incision de l'os sous-chondral sous arthroscopie	81.97.11↔	Révision et remplacement de prothèse totale d'épaule
81.96.6b↔	Autre réparation d'articulation, orteil, incision chirurgicale ouverte de l'os sous-chondral	81.97.12↔	Révision et remplacement de prothèse de tête humérale
81.96.6c↔	Autre réparation d'articulation, orteil, incision de l'os sous-chondral avec insertion d'implant acellulaire sous arthroscopie	81.97.13↔	Révision et remplacement de prothèse totale de coude
81.96.70↔	Autre réparation d'articulation, autres articulations du pied, SAP	81.97.14↔	Révision et remplacement de prothèse de tête radiale
81.96.71↔	Autre réparation d'articulation, autres articulations du pied, refixation d'un fragment ostéochondral sous arthroscopie	81.97.15↔	Révision et remplacement de prothèse de poignet
81.96.72↔	Autre réparation d'articulation, autres articulations du pied, refixation chirurgicale ouverte d'un fragment ostéochondral	81.97.16↔	Révision et remplacement d'endoprothèse d'articulation trapézo-métacarpienne du pouce
81.96.75↔	Autre réparation d'articulation, autres articulations du pied, greffe de cartilage et implantation de tissu cultivé in vitro, sous arthroscopie	81.97.17↔	Révision et remplacement d'autre endoprothèse d'articulation de doigt
81.96.76↔	Autre réparation d'articulation, autres articulations du pied, greffe de cartilage et implantation de tissu cultivé in vitro, chirurgie ouverte	81.97.99↔	Révision de prothèse articulaire de membre supérieur, autre
81.96.79↔	Autre réparation d'articulation, autres articulations du pied, autre	81.99.00↔	Autres opérations des articulations, SAP
81.96.7a↔	Autre réparation d'articulation, autres articulations du pied, incision de l'os sous-chondral sous arthroscopie	81.99.10↔	Révision arthroscopique d'articulation, SAP
81.96.7b↔	Autre réparation d'articulation, autres articulations du pied, incision chirurgicale ouverte de l'os sous-chondral	81.99.11↔	Révision arthroscopique d'articulation, articulation glénohumérale
81.96.7c↔	Autre réparation d'articulation, autres articulations du pied, incision de l'os sous-chondral avec insertion d'implant acellulaire sous arthroscopie	81.99.12↔	Révision arthroscopique d'articulation, articulation acromio-claviculaire
81.96.80↔	Autre réparation d'articulation, autre site spécifié, SAP	81.99.13↔	Révision arthroscopique d'articulation, articulation sternoclaviculaire
81.96.81↔	Autre réparation d'articulation, autre site spécifié, refixation d'un fragment ostéochondral sous arthroscopie	81.99.14↔	Révision arthroscopique d'articulation, coude
81.96.82↔	Autre réparation d'articulation, autre site spécifié, refixation chirurgicale ouverte d'un fragment ostéochondral	81.99.15↔	Révision arthroscopique d'articulation, poignet
81.96.85↔	Autre réparation d'articulation, autre site spécifié, greffe de cartilage et implantation de tissu cultivé in vitro, sous arthroscopie	81.99.16↔	Révision arthroscopique d'articulation, articulation sacro-iliaque
81.96.86↔	Autre réparation d'articulation, autre site spécifié, greffe de cartilage et implantation de tissu cultivé in vitro, chirurgie ouverte	81.99.17↔	Révision arthroscopique d'articulation, symphyse
81.96.89↔	Autre réparation d'articulation, autre site spécifié, autre	81.99.18↔	Révision arthroscopique d'articulation, hanche
81.96.8a↔	Autre réparation d'articulation, autre site spécifié, incision de l'os sous-chondral sous arthroscopie	81.99.19↔	Révision arthroscopique d'articulation, autre
81.96.8b↔	Autre réparation d'articulation, autre site spécifié, incision chirurgicale ouverte de l'os sous-chondral	81.99.1a↔	Révision arthroscopique d'articulation, genou
81.96.8c↔	Autre réparation d'articulation, autre site spécifié, incision de l'os sous-chondral avec insertion d'implant acellulaire sous arthroscopie	81.99.1b↔	Révision arthroscopique d'articulation, articulation tibio-péronière supérieure
81.96.90↔	Autre intervention de réparation et de plastie articulaire, SAP	81.99.1c↔	Révision arthroscopique d'articulation, articulation talo-crurale
81.96.91↔	Autre intervention de réparation et de plastie articulaire, suture de ligament capsulaire ou collatéral	81.99.1d↔	Révision arthroscopique d'articulation, articulation sous-talaire
81.96.92↔	Autre intervention de réparation et de plastie articulaire, refixation dans l'appareil capsulo-ligamentaire d'autres articulations	81.99.1e↔	Révision arthroscopique d'articulation, pied et orteil, autre
81.96.93↔	Autre intervention de réparation et de plastie articulaire, implantation/ablation de ménisque en collagène	81.99.1f↔	Révision arthroscopique d'articulation, articulation métatarso-phalangienne
81.96.94↔	Autre intervention de réparation et de plastie articulaire, implantation/ablation de ménisque en collagène sous arthroscopie	81.99.1g↔	Révision arthroscopique d'articulation, orteil
81.96.95↔	Autre intervention de réparation et de plastie articulaire, implantation d'endoprothèse d'articulation de membre supérieur, autre	81.99.20↔	Révision chirurgicale ouverte d'articulation, SAP
81.96.96↔	Autre intervention de réparation et de plastie articulaire, insertion de spacers (p. ex. après ablation d'une endoprothèse)	81.99.21↔	Révision chirurgicale ouverte d'articulation, articulation glénohumérale
81.96.97↔	Autre intervention de réparation et de plastie articulaire, implantation complexe primaire/de remplacement d'une endoprothèse articulaire associée à l'implantation de matériel de substitution osseuse et/ou le remplacement d'articulations voisines	81.99.22↔	Révision chirurgicale ouverte d'articulation, articulation acromio-claviculaire
81.96.98↔	Autre intervention de réparation et de plastie articulaire, arthroplastie de résection du poignet	81.99.23↔	Révision chirurgicale ouverte d'articulation, articulation sternoclaviculaire
81.96.99↔	Autre réparation d'articulation, autre	81.99.24↔	Révision chirurgicale ouverte d'articulation, coude
81.96.9a↔	Autre intervention de réparation et de plastie articulaire, arthroplastie de résection d'articulation du pied	81.99.25↔	Révision chirurgicale ouverte d'articulation, poignet
81.96.9b↔	Autre intervention de réparation et de plastie articulaire, autre intervention de plastie articulaire	81.99.26↔	Révision chirurgicale ouverte d'articulation, articulation sacro-iliaque
81.97.00↔	Révision de prothèse articulaire du membre supérieur, SAP	81.99.27↔	Révision chirurgicale ouverte d'articulation, symphyse
		81.99.28↔	Révision chirurgicale ouverte d'articulation, hanche
		81.99.29↔	Révision chirurgicale ouverte d'articulation, autre
		81.99.2a↔	Révision chirurgicale ouverte d'articulation, genou
		81.99.2b↔	Révision chirurgicale ouverte d'articulation, articulation tibio-péronière supérieure
		81.99.2c↔	Révision chirurgicale ouverte d'articulation, articulation talo-crurale
		81.99.2d↔	Révision chirurgicale ouverte d'articulation, articulation sous-talaire
		81.99.2e↔	Révision chirurgicale ouverte d'articulation, pied et orteil, autre
		81.99.2f↔	Révision chirurgicale ouverte d'articulation, articulation métatarso-phalangienne
		81.99.2g↔	Révision chirurgicale ouverte d'articulation, orteil
		81.99.30↔	Opérations arthroscopiques de cartilage articulaire, SAP
		81.99.31↔	Opération arthroscopique de cartilage articulaire, articulation glénohumérale
		81.99.32↔	Opération arthroscopique de cartilage articulaire, articulation acromio-claviculaire
		81.99.33↔	Opération arthroscopique de cartilage articulaire, articulation sternoclaviculaire
		81.99.34↔	Opération arthroscopique de cartilage articulaire, coude
		81.99.35↔	Opération arthroscopique de cartilage articulaire, poignet
		81.99.36↔	Opération arthroscopique de cartilage articulaire, articulation sacro-iliaque
		81.99.37↔	Opération arthroscopique de cartilage articulaire, symphyse

81.99.38↔	Opération arthroscopique de cartilage articulaire, hanche	81.99.83↔	Autre opération arthroscopique d'articulation, articulation talo-crurale
81.99.39↔	Opération arthroscopique de cartilage articulaire, autre	81.99.89↔	Autre opération arthroscopique d'articulation, autre
81.99.3a↔	Opération arthroscopique de cartilage articulaire et de ménisque, genou	81.99.90↔	Autres opérations chirurgicales ouvertes d'articulation et de cartilage articulaire, SAP
81.99.3b↔	Opération arthroscopique de cartilage articulaire, articulation tibio-péronière supérieure	81.99.91↔	Autre opération chirurgicale ouverte d'articulation et de cartilage articulaire, articulation glénohumérale
81.99.3c↔	Opération arthroscopique de cartilage articulaire, articulation talo-crurale	81.99.92↔	Autre opération chirurgicale ouverte d'articulation et de cartilage articulaire, articulation acromio-claviculaire
81.99.3d↔	Opération arthroscopique de cartilage articulaire, articulation sous-talaire	81.99.93↔	Autre opération chirurgicale ouverte d'articulation et de cartilage articulaire, articulation sternoclaviculaire
81.99.3e↔	Opération arthroscopique de cartilage articulaire, pied et orteil, autre	81.99.94↔	Autre opération chirurgicale ouverte d'articulation et de cartilage articulaire, coude
81.99.3f↔	Opération arthroscopique de cartilage articulaire, articulation métatarso-phalangienne	81.99.95↔	Autre opération chirurgicale ouverte d'articulation et de cartilage articulaire, articulation radio-cubitale supérieure
81.99.3g↔	Opération arthroscopique de cartilage articulaire, orteil	81.99.96↔	Autre opération chirurgicale ouverte d'articulation et de cartilage articulaire, poignet
81.99.40↔	Opération chirurgicale ouverte de cartilage articulaire, SAP	81.99.97↔	Autre opération chirurgicale ouverte d'articulation et de cartilage articulaire, articulation sacro-iliaque
81.99.41↔	Opération chirurgicale ouverte de cartilage articulaire, articulation glénohumérale	81.99.98↔	Autre opération chirurgicale ouverte d'articulation et de cartilage articulaire, hanche
81.99.42↔	Opération chirurgicale ouverte de cartilage articulaire, articulation acromio-claviculaire	81.99.99↔	Autres opérations d'articulations, autre
81.99.43↔	Opération chirurgicale ouverte de cartilage articulaire, articulation sternoclaviculaire	81.99.9a↔	Autre opération chirurgicale ouverte d'articulation et de cartilage articulaire, articulation tibio-péronière supérieure
81.99.44↔	Opération chirurgicale ouverte de cartilage articulaire, coude	81.99.9b↔	Autre opération chirurgicale ouverte d'articulation et de cartilage articulaire, articulation talo-crurale
81.99.45↔	Opération chirurgicale ouverte de cartilage articulaire, poignet	81.99.9c↔	Autre opération chirurgicale ouverte d'articulation et de cartilage articulaire, articulation sous-talaire
81.99.46↔	Opération chirurgicale ouverte de cartilage articulaire, articulation sacro-iliaque	81.99.9e↔	Autre opération chirurgicale ouverte d'articulation et de cartilage articulaire, pied et orteil, autre
81.99.47↔	Opération chirurgicale ouverte de cartilage articulaire, symphyse	81.99.9f↔	Autre opération chirurgicale ouverte d'articulation et de cartilage articulaire, articulation métatarso-phalangienne
81.99.48↔	Opération chirurgicale ouverte de cartilage articulaire, hanche	81.99.9g↔	Autre opération chirurgicale ouverte d'articulation et de cartilage articulaire, orteil
81.99.49↔	Opération chirurgicale ouverte de cartilage articulaire, autre	82.02↔	Myotomie de la main
81.99.4a↔	Opération chirurgicale ouverte de cartilage articulaire et de ménisque, genou	82.03↔	Bursotomie de la main
81.99.4b↔	Opération chirurgicale ouverte de cartilage articulaire, articulation tibio-péronière supérieure	82.04↔	Incision et drainage de l'espace palmaire ou thénarien
81.99.4c↔	Opération chirurgicale ouverte de cartilage articulaire, articulation talo-crurale	82.09.00↔	Autre incision de tissu mou de la main, SAP
81.99.4d↔	Opération chirurgicale ouverte de cartilage articulaire, articulation sous-talaire	82.09.10↔	Autre incision de tissu mou de la main, synovectomie de la main
81.99.4e↔	Opération chirurgicale ouverte de cartilage articulaire, pied et orteil, autre	82.09.99↔	Autre incision de tissu mou de la main, autre
81.99.4f↔	Opération chirurgicale ouverte de cartilage articulaire, articulation métatarso-phalangienne	82.11.00↔	Ténotomie de la main, SAP
81.99.4g↔	Opération chirurgicale ouverte de cartilage articulaire, orteil	82.11.10↔	Ténotomie percutanée de la main, poignet
81.99.50↔	Arthrorise et fixation temporaire d'une articulation, SAP	82.11.11↔	Ténotomie percutanée de la main, doigt
81.99.51↔	Arthrorise et fixation temporaire d'une articulation, articulation glénohumérale	82.11.20↔	Ténotomie chirurgicale ouverte de la main
81.99.52↔	Arthrorise et fixation temporaire d'une articulation, articulation acromio-claviculaire	82.11.99↔	Ténotomie de la main, autre
81.99.53↔	Arthrorise et fixation temporaire d'une articulation, articulation sternoclaviculaire	82.12↔	Fasciotomie de la main
81.99.54↔	Arthrorise et fixation temporaire d'une articulation, coude	82.19.00↔	Autre section de tissu mou de la main, SAP
81.99.55↔	Arthrorise et fixation temporaire d'une articulation, poignet	82.19.10↔	Autre section de tissu mou de la main, section de muscles de la main
81.99.56↔	Arthrorise et fixation temporaire d'une articulation, articulation sacro-iliaque	82.19.99↔	Autre section de tissu mou de la main, autre
81.99.57↔	Arthrorise et fixation temporaire d'une articulation, symphyse	82.21↔	Excision de lésion de la gaine tendineuse de la main
81.99.58↔	Arthrorise et fixation temporaire d'une articulation, hanche	82.22↔	Excision de lésion de muscle de la main
81.99.59↔	Arthrorise et fixation temporaire d'une articulation, autre	82.29↔	Excision d'autres lésions de tissu mou de la main
81.99.5a↔	Arthrorise et fixation temporaire d'une articulation, genou	82.31↔	Bursectomie de la main
81.99.5b↔	Arthrorise et fixation temporaire d'une articulation, articulation tibio-péronière supérieure	82.32↔	Excision de tendon de la main pour greffe
81.99.5c↔	Arthrorise et fixation temporaire d'une articulation, articulation talo-crurale	82.33↔	Autre excision de tendon de la main
81.99.5d↔	Arthrorise et fixation temporaire d'une articulation, articulation sous-talaire	82.34↔	Excision de muscle ou de fascia de la main pour greffe (transfert)
81.99.5e↔	Arthrorise et fixation temporaire d'une articulation, pied et orteil, autre	82.35.00↔	Autre fasciectomie de la main, SAP
81.99.5f↔	Arthrorise et fixation temporaire d'une articulation, articulation métatarso-phalangienne	82.35.10↔	Fasciectomie du creux palmaire
81.99.5g↔	Arthrorise et fixation temporaire d'une articulation, orteil	82.35.11↔	Fasciectomie de main et de doigt avec neurolyse
81.99.80↔	Autres opérations arthroscopiques d'articulations, SAP	82.35.12↔	Fasciectomie de main et de doigt avec neurolyse et artériolyse
81.99.81↔	Autre opération arthroscopique d'articulation, poignet	82.35.13↔	Fasciectomie de main et de doigt avec arthrolyse
81.99.82↔	Autre opération arthroscopique d'articulation, genou	82.35.99↔	Autre fasciectomie de la main, autre
		82.36↔	Autre myectomie de la main
		82.39.00↔	Autre excision de tissu mou de la main, SAP
		82.39.10↔	Autre excision de tissu mou de la main, excision de gaines tendineuses de la main
		82.39.99↔	Autre excision de tissu mou de la main, autre
		82.41↔	Suture de gaine de tendon de la main
		82.42↔	Suture différée de tendon fléchisseur de la main

82.43↔	Suture différée d'autre tendon de la main	83.09.10↔	Extraction de corps étranger de muscle, de tendon et de fascia, tête et cou
82.44↔	Autre suture de tendon fléchisseur de la main	83.09.11↔	Extraction de corps étranger de muscle, de tendon et de fascia, épaule et aisselle
82.45↔	Autre suture d'autre tendon de la main	83.09.12↔	Extraction de corps étranger de muscle, de tendon et de fascia, bras et coude
82.46.00↔	Suture de muscle ou de fascia de la main, SAP	83.09.13↔	Extraction de corps étranger de muscle, de tendon et de fascia, avant-bras
82.46.10↔	Suture de fascia de la main	83.09.14↔	Extraction de corps étranger de muscle, de tendon et de fascia, paroi thoracique, abdomen et dos
82.46.20↔	Suture de muscle de la main	83.09.15↔	Extraction de corps étranger de muscle, de tendon et de fascia, région inguino-génitale et fesses
82.46.99↔	Suture de muscle ou de fascia de la main, autre	83.09.16↔	Extraction de corps étranger de muscle, de tendon et de fascia, membre inférieur
82.51↔	Avancement de tendon de la main	83.09.19↔	Extraction de corps étranger de muscle, de tendon et de fascia, autre site
82.52↔	Recul de tendon de la main	83.09.90↔	Autre incision de tissu mou, tête et cou
82.53↔	Réinsertion de tendon de la main	83.09.91↔	Autre incision de tissu mou, épaule et aisselle
82.54↔	Réinsertion de muscle de la main	83.09.92↔	Autre incision de tissu mou, bras et coude
82.55↔	Autre changement de longueur de muscle ou tendon de main	83.09.93↔	Autre incision de tissu mou, avant-bras
82.56↔	Autre transfert ou greffe de tendon de la main	83.09.94↔	Autre incision de tissu mou, paroi thoracique, abdomen et dos
82.57.00↔	Autre transfert d'autre tendon de la main, SAP	83.09.95↔	Autre incision de tissu mou, région inguino-génitale et fesses
82.57.10↔	Autre transfert d'autre tendon de la main, transfert de tendon fléchisseur de la main	83.09.96↔	Autre incision de tissu mou, membre inférieur
82.57.99↔	Autre transfert d'autre tendon de la main, autre	83.09.97↔	Autre incision de tissu mou, autre site
82.58↔	Autre transfert ou lambeau musculaire de la main	83.11↔	Ténotomie du tendon d'Achille
82.59↔	Autre transposition de muscle de la main	83.12↔	Ténotomie des adducteurs de la hanche
82.61↔	Pollicisation (avec transfert de nerfs et de vaisseaux)	83.13.10↔	Incision de tendon, tête et cou
82.69↔	Autre reconstruction du pouce	83.13.11↔	Incision de tendon, épaule et aisselle
82.71↔	Reconstruction de poulie de tendon	83.13.12↔	Incision de tendon, bras et coude
82.72.00↔	Opération plastique de la main avec greffe de muscle ou de fascia, SAP	83.13.13↔	Incision de tendon, avant-bras
82.72.10↔	Opération plastique avec greffe de muscle ou de fascia, un doigt	83.13.14↔	Incision de tendon, paroi thoracique, abdomen et dos
82.72.11↔	Opération plastique avec greffe de muscle ou de fascia, autres parties de la main	83.13.15↔	Incision de tendon, région inguino-génitale et fesses
82.72.99↔	Opération plastique de la main avec greffe de muscle ou de fascia, autre	83.13.16↔	Incision de tendon, membre inférieur
82.79↔	Opération plastique de main avec autre greffe ou implant	83.13.19↔	Incision de tendon, autre site
82.81↔	Transfert de doigt, sauf le pouce	83.13.20↔	Section de tendon, tête et cou
82.82↔	Réparation de main en pince de homard	83.13.21↔	Section de tendon, épaule et aisselle
82.83↔	Réparation de macrodactylie	83.13.22↔	Section de tendon, bras et coude
82.84↔	Réparation de doigt en maillet	83.13.23↔	Section de tendon, avant-bras
82.85↔	Autre ténodèse de la main	83.13.24↔	Section de tendon, paroi thoracique, abdomen et dos
82.86.00↔	Autre ténoplastie de la main, SAP	83.13.25↔	Section de tendon, région inguino-génitale et fesses
82.86.10↔	Ténoplastie, transfert de tendons fléchisseurs de la main	83.13.26↔	Section de tendon, membre inférieur
82.86.11↔	Constitution de matériel de greffe pour tendons de la main	83.13.29↔	Section de tendon, autre site
82.86.12↔	Révision sans remplacement de greffe de tendon de la main	83.14.10↔	Fasciotomie ou aponévrotomie, tête et cou
82.86.13↔	Remplacement d'implant tendineux de la main	83.14.11↔	Fasciotomie ou aponévrotomie, épaule et aisselle
82.86.99↔	Autre ténoplastie de la main, autre	83.14.12↔	Fasciotomie ou aponévrotomie, bras et coude
82.89.10↔	Plastie de gaine tendineuse de la main	83.14.13↔	Fasciotomie ou aponévrotomie, avant-bras
82.89.11↔	Refixation osseuse de ligaments, carpe / métacarpe	83.14.14↔	Fasciotomie ou aponévrotomie, paroi thoracique, abdomen et dos
82.89.12↔	Refixation osseuse d'autres ligaments de la main	83.14.15↔	Fasciotomie ou aponévrotomie, région inguino-génitale et fesses
82.89.13↔	Distraction des parties molles pour couverture d'articulation lors d'anomalies congénitales de la main	83.14.16↔	Fasciotomie ou aponévrotomie, membre inférieur
82.89.14↔	Radialisation lors d'anomalies congénitales de la main	83.14.19↔	Fasciotomie ou aponévrotomie, autre site
82.89.15↔	Résection de resserrements avec reconstruction plastique lors d'anomalies congénitales de la main	83.19.10↔	Section de muscle, tête et cou
82.89.16↔	Transfert d'orteil à doigt	83.19.11↔	Section de muscle, épaule et aisselle
82.89.99↔	Autre opération plastique de la main, autre	83.19.12↔	Section de muscle, bras et coude
82.99.10↔	Autres opérations de tendon de la main	83.19.13↔	Section de muscle, avant-bras
82.99.20↔	Autres opérations de fascia de la main	83.19.14↔	Section de muscle, paroi thoracique, abdomen et dos
82.99.30↔	Autres opérations de muscle de la main	83.19.15↔	Section de muscle, région inguino-génitale et fesses
83.02.10↔	Myotomie, tête et cou	83.19.16↔	Section de muscle, membre inférieur
83.02.11↔	Myotomie, épaule et aisselle	83.19.19↔	Section de muscle, autre site
83.02.12↔	Myotomie, bras et coude	83.19.20↔	Désinsertion de muscle, de tendon et de fascia, tête et cou
83.02.13↔	Myotomie, avant-bras	83.19.21↔	Désinsertion de muscle, de tendon et de fascia, épaule et aisselle
83.02.14↔	Myotomie, paroi thoracique, abdomen et dos	83.19.22↔	Désinsertion de muscle, de tendon et de fascia, bras et coude
83.02.15↔	Myotomie, région inguino-génitale et fesses	83.19.23↔	Désinsertion de muscle, de tendon et de fascia, avant-bras
83.02.16↔	Myotomie, membre inférieur	83.19.24↔	Désinsertion de muscle, de tendon et de fascia, paroi thoracique, abdomen et dos
83.02.19↔	Myotomie, autre site	83.19.25↔	Désinsertion de muscle, de tendon et de fascia, région inguino-génitale et fesses
83.03.10↔	Bursotomie, tête et cou	83.19.26↔	Désinsertion de muscle, de tendon et de fascia, membre inférieur
83.03.11↔	Bursotomie, épaule et aisselle	83.19.29↔	Désinsertion de muscle, de tendon et de fascia, autre site
83.03.12↔	Bursotomie, bras et coude		
83.03.13↔	Bursotomie, avant-bras		
83.03.14↔	Bursotomie, paroi thoracique, abdomen et dos		
83.03.15↔	Bursotomie, région inguino-génitale et fesses		
83.03.16↔	Bursotomie, membre inférieur		
83.03.19↔	Bursotomie, autre site		

83.19.30↔	Section de pédicule de lambeau après plastie de lambeau, tête et cou	83.44.00↔	Autre fasciectomy, SAP
83.19.31↔	Section de pédicule de lambeau après plastie de lambeau, épaule et aisselle	83.44.10↔	Autre fasciectomy, tête et cou
83.19.32↔	Section de pédicule de lambeau après plastie de lambeau, bras et coude	83.44.11↔	Autre fasciectomy, épaule et aisselle
83.19.33↔	Section de pédicule de lambeau après plastie de lambeau, avant-bras	83.44.12↔	Autre fasciectomy, bras et coude
83.19.34↔	Section de pédicule de lambeau après plastie de lambeau, paroi thoracique, abdomen et dos	83.44.13↔	Autre fasciectomy, avant-bras
83.19.35↔	Section de pédicule de lambeau après plastie de lambeau, région inguino-génitale et fesses	83.44.14↔	Autre fasciectomy, paroi thoracique, abdomen et dos
83.19.36↔	Section de pédicule de lambeau après plastie de lambeau, membre inférieur	83.44.15↔	Autre fasciectomy, région inguino-génitale et fesses
83.19.39↔	Section de pédicule de lambeau après plastie de lambeau, autre site	83.44.16↔	Autre fasciectomy, membre inférieur
83.19.90↔	Autre section de tissu mou, tête et cou	83.44.19↔	Autre fasciectomy, autre site
83.19.91↔	Autre section de tissu mou, épaule et aisselle	83.44.99↔	Autre fasciectomy, autre
83.19.92↔	Autre section de tissu mou, bras et coude	83.45.10↔	Autre myectomy, tête et cou
83.19.93↔	Autre section de tissu mou, avant-bras	83.45.11↔	Autre myectomy, épaule et aisselle
83.19.94↔	Autre section de tissu mou, paroi thoracique, abdomen et dos	83.45.12↔	Autre myectomy, bras et coude
83.19.95↔	Autre section de tissu mou, région inguino-génitale et fesses	83.45.13↔	Autre myectomy, avant-bras
83.19.96↔	Autre section de tissu mou, membre inférieur	83.45.14↔	Autre myectomy, paroi thoracique, abdomen et dos
83.19.97↔	Autre section de tissu mou, autre site	83.45.15↔	Autre myectomy, région inguino-génitale et fesses
83.21.11↔	Biopsie ouverte de tissu mou	83.45.16↔	Autre myectomy, membre inférieur
83.21.21↔	Biopsie ouverte de muscle	83.45.19↔	Autre myectomy, autre site
83.21.30↔	Biopsie de tissu mou, biopsie de bourse séreuse	83.49.10↔	Excision de gaine tendineuse, tête et cou
83.31.10↔	Excision de lésion de gaine tendineuse, tête et cou	83.49.11↔	Excision de gaine tendineuse, épaule et aisselle
83.31.11↔	Excision de lésion de gaine tendineuse, épaule et aisselle	83.49.12↔	Excision de gaine tendineuse, bras et coude
83.31.12↔	Excision de lésion de gaine tendineuse, bras et coude	83.49.13↔	Excision de gaine tendineuse, avant-bras
83.31.13↔	Excision de lésion de gaine tendineuse, avant-bras	83.49.14↔	Excision de gaine tendineuse, paroi thoracique et dos
83.31.14↔	Excision de lésion de gaine tendineuse, paroi thoracique, abdomen et dos	83.49.15↔	Excision de gaine tendineuse, région inguino-génitale et fesses
83.31.15↔	Excision de lésion de gaine tendineuse, région inguino-génitale et fesses	83.49.16↔	Excision de gaine tendineuse, membre inférieur
83.31.16↔	Excision de lésion de gaine tendineuse, membre inférieur	83.49.19↔	Excision de gaine tendineuse, autre site
83.31.19↔	Excision de lésion de gaine tendineuse, autre site	83.49.20↔	Résection compartimentale, tête et cou
83.32.10↔	Excision de lésion de muscle, tête et cou	83.49.21↔	Résection compartimentale, épaule et aisselle
83.32.11↔	Excision de lésion de muscle, épaule et bras	83.49.22↔	Résection compartimentale, bras et coude
83.32.12↔	Excision de lésion de muscle, paroi thoracique, abdomen et dos	83.49.23↔	Résection compartimentale, avant-bras
83.32.13↔	Excision de lésion de muscle, région inguino-génitale et fesses	83.49.24↔	Résection compartimentale, paroi thoracique, abdomen et dos
83.32.14↔	Excision de lésion de muscle, membre inférieur	83.49.25↔	Résection compartimentale, région inguino-génitale et fesses
83.32.19↔	Excision de lésion de muscle, autre site	83.49.26↔	Résection compartimentale, membre inférieur
83.39.10↔	Excision de lésion d'un tendon de la tête et du cou	83.49.29↔	Résection compartimentale, autre site
83.39.11↔	Excision de lésion de tendon, épaule et bras	83.49.30↔	Autre excision de tissu mou, tête et cou
83.39.12↔	Excision de lésion de tendon, paroi thoracique, abdomen et dos	83.49.31↔	Autre excision de tissu mou, épaule et aisselle
83.39.13↔	Excision de lésion de tendon, région inguino-génitale et fesses	83.49.32↔	Autre excision de tissu mou, bras et coude
83.39.14↔	Excision de lésion de tendon, membre inférieur	83.49.33↔	Autre excision de tissu mou, avant-bras
83.39.19↔	Excision de lésion de tendon, autre site	83.49.34↔	Autre excision de tissu mou, paroi thoracique, abdomen et dos
83.39.20↔	Excision de lésion de fascia, tête et cou	83.49.35↔	Autre excision de tissu mou, région inguino-génitale et fesses
83.39.21↔	Excision de lésion de fascia, épaule et bras	83.49.36↔	Autre excision de tissu mou, membre inférieur
83.39.22↔	Excision de lésion de fascia, paroi thoracique, abdomen et dos	83.49.39↔	Autre excision de tissu mou, autre site
83.39.23↔	Excision de lésion de fascia, région inguino-génitale et fesses	83.5x.10↔	Bursectomie, tête et cou
83.39.24↔	Excision de lésion de fascia, membre inférieur	83.5x.11↔	Bursectomie, épaule et aisselle
83.39.29↔	Excision de lésion de fascia, autre site	83.5x.12↔	Bursectomie, bras et coude
83.41↔	Excision (prélèvement) de tendon pour greffe	83.5x.13↔	Bursectomie, avant-bras
83.42.10↔	Autre ténectomie, tête et cou	83.5x.14↔	Bursectomie, paroi thoracique, abdomen et dos
83.42.11↔	Autre ténectomie, épaule et aisselle	83.5x.15↔	Bursectomie, région inguino-génitale et fesses
83.42.12↔	Autre ténectomie, bras et coude	83.5x.16↔	Bursectomie, membre inférieur
83.42.13↔	Autre ténectomie, avant-bras	83.5x.19↔	Bursectomie, autre site
83.42.14↔	Autre ténectomie, paroi thoracique, abdomen et dos	83.61.10↔	Suture de gaine tendineuse, tête et cou
83.42.15↔	Autre ténectomie, région inguino-génitale et fesses	83.61.11↔	Suture de gaine tendineuse, épaule et aisselle
83.42.16↔	Autre ténectomie, membre inférieur	83.61.12↔	Suture de gaine tendineuse, bras et coude
83.42.19↔	Autre ténectomie, autre site	83.61.13↔	Suture de gaine tendineuse, avant-bras
83.43.00↔	Excision (prélèvement) de muscle ou de fascia pour greffe, SAP	83.61.14↔	Suture de gaine tendineuse, paroi thoracique, abdomen et dos
83.43.10↔	Prélèvement de lambeau myocutané pour greffe	83.61.15↔	Suture de gaine tendineuse, région inguino-génitale et fesses
83.43.11↔	Prélèvement de lambeau ostéomyocutané ou ostéofasciocutané pour greffe	83.61.16↔	Suture de gaine tendineuse, membre inférieur
83.43.12↔	Prélèvement d'autre lambeau microvascularisé et anastomosé de muscle ou de fascia pour greffe	83.61.19↔	Suture de gaine tendineuse, autre site
83.43.99↔	Excision (prélèvement) de muscle ou de fascia pour greffe, autre	83.62.10↔	Suture différée de tendon, tête et cou
		83.62.11↔	Suture différée de tendon, épaule et aisselle
		83.62.12↔	Suture différée de tendon, bras et coude
		83.62.13↔	Suture différée de tendon, avant-bras
		83.62.14↔	Suture différée de tendon, paroi thoracique, abdomen et dos
		83.62.15↔	Suture différée de tendon, région inguino-génitale et fesses
		83.62.16↔	Suture différée de tendon, membre inférieur
		83.62.19↔	Suture différée de tendon, autre site
		83.63↔	Réparation de la coiffe des rotateurs
		83.64.10↔	Autre suture de tendon, tête et cou
		83.64.11↔	Autre suture de tendon, épaule et aisselle
		83.64.12↔	Autre suture de tendon, bras et coude

83.64.13↔	Autre suture de tendon, avant-bras	83.76.99↔	Autre transposition de tendon, autre
83.64.14↔	Autre suture de tendon, paroi thoracique, abdomen et dos	83.77.10↔	Transposition ou transplantation de muscle, tête et cou
83.64.15↔	Autre suture de tendon, région inguino-génitale et fesses	83.77.11↔	Transposition ou transplantation de muscle, épaule et aisselle
83.64.16↔	Autre suture de tendon, membre inférieur	83.77.12↔	Transposition ou transplantation de muscle, bras et coude
83.64.19↔	Autre suture de tendon, autre site	83.77.13↔	Transposition ou transplantation de muscle, avant-bras
83.65.10↔	Autre suture de muscle ou de fascia, tête et cou	83.77.14↔	Transposition ou transplantation de muscle, paroi thoracique, abdomen et dos
83.65.11↔	Autre suture de muscle ou de fascia, épaule et aisselle	83.77.15↔	Transposition ou transplantation de muscle, région inguino-génitale et fesses
83.65.12↔	Autre suture de muscle ou de fascia, bras et coude	83.77.16↔	Transposition ou transplantation de muscle, membre inférieur
83.65.13↔	Autre suture de muscle ou de fascia, avant-bras	83.77.19↔	Transposition ou transplantation de muscle, autre site
83.65.14↔	Autre suture de muscle ou de fascia, paroi thoracique, abdomen et dos	83.79↔	Autre transposition de muscle
83.65.15↔	Autre suture de muscle ou de fascia, région inguino-génitale et fesses	83.81.00↔	Grefe de tendon, SAP
83.65.16↔	Autre suture de muscle ou de fascia, membre inférieur	83.81.10↔	Grefe de tendon, tête et cou
83.65.19↔	Autre suture de muscle, tendon et fascia, autre site	83.81.11↔	Grefe de tendon, épaule et aisselle
83.71.00↔	Avancement de tendon, SAP	83.81.12↔	Grefe de tendon, bras et coude
83.71.10↔	Avancement de tendon, tête et cou	83.81.13↔	Grefe de tendon, avant-bras
83.71.11↔	Avancement de tendon, épaule et aisselle	83.81.14↔	Grefe de tendon, paroi thoracique, abdomen et dos
83.71.12↔	Avancement de tendon, bras et coude	83.81.15↔	Grefe de tendon, région inguino-génitale et fesses
83.71.13↔	Avancement de tendon, avant-bras	83.81.16↔	Grefe de tendon, membre inférieur
83.71.14↔	Avancement de tendon, paroi thoracique, abdomen et dos	83.81.19↔	Grefe de tendon, autre site
83.71.15↔	Avancement de tendon, région inguino-génitale et fesses	83.81.99↔	Grefe de tendon, autre
83.71.16↔	Avancement de tendon, membre inférieur	83.82.10↔	Grefe de fascia, tête et cou
83.71.19↔	Avancement de tendon, autre site	83.82.11↔	Grefe de fascia, épaule et aisselle
83.71.99↔	Avancement de tendon, autre	83.82.12↔	Grefe de fascia, bras et coude
83.72.10↔	Recul de tendon, tête et cou	83.82.13↔	Grefe de fascia, avant-bras
83.72.11↔	Recul de tendon, épaule et aisselle	83.82.14↔	Grefe de fascia, paroi thoracique, abdomen et dos
83.72.12↔	Recul de tendon, bras et coude	83.82.15↔	Grefe de fascia, région inguino-génitale et fesses
83.72.13↔	Recul de tendon, avant-bras	83.82.16↔	Grefe de fascia, membre inférieur
83.72.14↔	Recul de tendon, paroi thoracique, abdomen et dos	83.82.19↔	Grefe de fascia, autre site
83.72.15↔	Recul de tendon, région inguino-génitale et fesses	83.82.20↔	Grefe de lambeau musculaire ou fascial local, tête et cou
83.72.16↔	Recul de tendon, membre inférieur	83.82.21↔	Grefe de lambeau musculaire ou fascial local, épaule et aisselle
83.72.19↔	Recul de tendon, autre site	83.82.22↔	Grefe de lambeau musculaire ou fascial local, bras et coude
83.73.10↔	Rattachement de tendon, tête et cou	83.82.23↔	Grefe de lambeau musculaire ou fascial local, avant-bras
83.73.11↔	Rattachement de tendon, épaule et aisselle	83.82.24↔	Grefe de lambeau musculaire ou fascial local, paroi thoracique, abdomen et dos
83.73.12↔	Rattachement de tendon, bras et coude	83.82.25↔	Grefe de lambeau musculaire ou fascial local, région inguino-génitale et fesses
83.73.13↔	Rattachement de tendon, avant-bras	83.82.26↔	Grefe de lambeau musculaire ou fascial local, membre inférieur
83.73.14↔	Rattachement de tendon, paroi thoracique, abdomen et dos	83.82.29↔	Grefe de lambeau musculaire ou fascial local, autre site
83.73.15↔	Rattachement de tendon, région inguino-génitale et fesses	83.82.30↔	Grefe de lambeau ostéomyocutané ou ostéofasciocutané, tête et cou
83.73.16↔	Rattachement de tendon, membre inférieur	83.82.31↔	Grefe de lambeau ostéomyocutané ou ostéofasciocutané, épaule et aisselle
83.73.19↔	Rattachement de tendon, autre site	83.82.32↔	Grefe de lambeau ostéomyocutané ou ostéofasciocutané, bras et coude
83.74.10↔	Rattachement de muscle, tête et cou	83.82.33↔	Grefe de lambeau ostéomyocutané ou ostéofasciocutané, avant-bras
83.74.11↔	Rattachement de muscle, épaule et aisselle	83.82.34↔	Grefe de lambeau ostéomyocutané ou ostéofasciocutané, paroi thoracique, abdomen et dos
83.74.12↔	Rattachement de muscle, bras et coude	83.82.35↔	Grefe de lambeau ostéomyocutané ou ostéofasciocutané, région inguino-génitale et fesses
83.74.13↔	Rattachement de muscle, avant-bras	83.82.36↔	Grefe de lambeau ostéomyocutané ou ostéofasciocutané, membre inférieur
83.74.14↔	Rattachement de muscle, paroi thoracique, abdomen et dos	83.82.39↔	Grefe de lambeau ostéomyocutané ou ostéofasciocutané, autre site
83.74.15↔	Rattachement de muscle, région inguino-génitale et fesses	83.82.40↔	Grefe d'autre lambeau microvascularisé et anastomosé de muscle ou de fascia, tête et cou
83.74.16↔	Rattachement de muscle, membre inférieur	83.82.41↔	Grefe d'autre lambeau microvascularisé et anastomosé de muscle ou de fascia, épaule et aisselle
83.74.19↔	Rattachement de muscle, autre site	83.82.42↔	Grefe d'autre lambeau microvascularisé et anastomosé de muscle ou de fascia, bras et coude
83.75.00↔	Transfert ou transplantation de tendon, SAP	83.82.43↔	Grefe d'autre lambeau microvascularisé et anastomosé de muscle ou de fascia, avant-bras
83.75.10↔	Transfert ou transplantation de tendon, tête et cou	83.82.44↔	Grefe d'autre lambeau microvascularisé et anastomosé de muscle ou de fascia, paroi thoracique, abdomen et dos
83.75.11↔	Transfert ou transplantation de tendon, épaule et aisselle	83.82.45↔	Grefe d'autre lambeau microvascularisé et anastomosé de muscle ou de fascia, région inguino-génitale et fesses
83.75.12↔	Transfert ou transplantation de tendon, bras et coude	83.82.46↔	Grefe d'autre lambeau microvascularisé et anastomosé de muscle ou de fascia, membre inférieur
83.75.13↔	Transfert ou transplantation de tendon, avant-bras	83.82.47↔	Grefe d'autre lambeau microvascularisé et anastomosé de muscle ou de fascia, autre site
83.75.14↔	Transfert ou transplantation de tendon, paroi thoracique, abdomen et dos		
83.75.15↔	Transfert ou transplantation de tendon, région inguino-génitale et fesses		
83.75.16↔	Transfert ou transplantation de tendon, membre inférieur		
83.75.19↔	Transfert ou transplantation de tendon, autre site		
83.75.99↔	Transfert ou transplantation de tendon, autre		
83.76.00↔	Autre transposition de tendon, SAP		
83.76.10↔	Autre transposition de tendon, tête et cou		
83.76.11↔	Autre transposition de tendon, épaule et aisselle		
83.76.12↔	Autre transposition de tendon, bras et coude		
83.76.13↔	Autre transposition de tendon, avant-bras		
83.76.14↔	Autre transposition de tendon, paroi thoracique et dos		
83.76.15↔	Autre transposition de tendon, région inguino-génitale et fesses		
83.76.16↔	Autre transposition de tendon, membre inférieur		
83.76.19↔	Autre transposition de tendon, autre site		

83.82.99↔	Greffe de muscle ou de fascia, autre	83.88.39↔	Constitution de matériel de greffe, autres sites
83.83↔	Reconstruction de poulie tendineuse	83.88.40↔	Ténodèse, tête et cou
83.84↔	Libération de pied-bot, non classée ailleurs	83.88.41↔	Ténodèse, épaule et aisselle
83.85.10↔	Rallongement de muscle ou de tendon, tête et cou	83.88.42↔	Ténodèse, bras et coude
83.85.11↔	Rallongement de muscle ou de tendon, épaule et aisselle	83.88.43↔	Ténodèse, avant-bras
83.85.12↔	Rallongement de muscle ou de tendon, bras et coude	83.88.44↔	Ténodèse, paroi thoracique, abdomen et dos
83.85.13↔	Rallongement de muscle ou de tendon, avant-bras	83.88.45↔	Ténodèse, région inguino-génitale et fesses
83.85.14↔	Rallongement de muscle ou de tendon, paroi thoracique, abdomen et dos	83.88.46↔	Ténodèse, membre inférieur
83.85.15↔	Rallongement de muscle ou de tendon, région inguino-génitale et fesses	83.88.49↔	Ténodèse, autre site
83.85.16↔	Rallongement de muscle ou de tendon, membre inférieur	83.88.90↔	Autres opérations plastiques de tendon, tête et cou
83.85.19↔	Rallongement de muscle ou de tendon, autre site	83.88.91↔	Autres opérations plastiques de tendon, épaule et aisselle
83.85.20↔	Raccourcissement de muscle ou de tendon, tête et cou	83.88.92↔	Autres opérations plastiques de tendon, bras et coude
83.85.21↔	Raccourcissement de muscle ou de tendon, épaule et aisselle	83.88.93↔	Autres opérations plastiques de tendon, avant-bras
83.85.22↔	Raccourcissement de muscle ou de tendon, bras et coude	83.88.94↔	Autres opérations plastiques de tendon, paroi thoracique, abdomen et dos
83.85.23↔	Raccourcissement de muscle ou de tendon, avant-bras	83.88.95↔	Autres opérations plastiques de tendon, région inguino-génitale et fesses
83.85.24↔	Raccourcissement de muscle ou de tendon, paroi thoracique, abdomen et dos	83.88.96↔	Autres opérations plastiques de tendon, membre inférieur
83.85.25↔	Raccourcissement de muscle ou de tendon, région inguino-génitale et fesses	83.88.97↔	Autres opérations plastiques de tendon, autres sites
83.85.26↔	Raccourcissement de muscle ou de tendon, membre inférieur	83.89.10↔	Allongement, raccourcissement et doublement de fascia, tête et cou
83.85.29↔	Raccourcissement de muscle ou de tendon, autre site	83.89.11↔	Allongement, raccourcissement et doublement de fascia, épaule et aisselle
83.86↔	Plastie du quadriceps	83.89.12↔	Allongement, raccourcissement et doublement de fascia, bras et coude
83.87.10↔	Plastie musculaire, tête et cou	83.89.13↔	Allongement, raccourcissement et doublement de fascia, avant-bras
83.87.11↔	Plastie musculaire, épaule et aisselle	83.89.14↔	Allongement, raccourcissement et doublement de fascia, paroi thoracique, abdomen et dos
83.87.12↔	Plastie musculaire, bras et coude	83.89.15↔	Allongement, raccourcissement et doublement de fascia, région inguino-génitale et fesses
83.87.13↔	Plastie musculaire, avant-bras	83.89.16↔	Allongement, raccourcissement et doublement de fascia, membre inférieur
83.87.14↔	Plastie musculaire, paroi thoracique, abdomen et dos	83.89.19↔	Allongement, raccourcissement et doublement de fascia, autre site
83.87.15↔	Plastie musculaire, région inguino-génitale et fesses	83.89.20↔	Recouvrement de défaut de fascia, tête et cou
83.87.16↔	Plastie musculaire, membre inférieur	83.89.21↔	Recouvrement de défaut de fascia, épaule et aisselle
83.87.19↔	Plastie musculaire, autre site	83.89.22↔	Recouvrement de défaut de fascia, bras et coude
83.87.90↔	Autres opérations plastiques de muscle, tête et cou	83.89.23↔	Recouvrement de défaut de fascia, avant-bras
83.87.91↔	Autres opérations plastiques de muscle, épaule et aisselle	83.89.24↔	Recouvrement de défaut de fascia, paroi thoracique, abdomen et dos
83.87.92↔	Autres opérations plastiques de muscle, bras et coude	83.89.25↔	Recouvrement de défaut de fascia, région inguino-génitale et fesses
83.87.93↔	Autres opérations plastiques de muscle, avant-bras	83.89.26↔	Recouvrement de défaut de fascia, membre inférieur
83.87.94↔	Autres opérations plastiques de muscle, paroi thoracique, abdomen et dos	83.89.29↔	Recouvrement de défaut de fascia, autre site
83.87.95↔	Autres opérations plastiques de muscle, région inguino-génitale et fesses	83.89.90↔	Autres opérations plastiques de fascia, tête et cou
83.87.96↔	Autres opérations plastiques de muscle, membre inférieur	83.89.91↔	Autres opérations plastiques de fascia, épaule et aisselle
83.87.97↔	Autres opérations plastiques de muscle, autre site	83.89.92↔	Autres opérations plastiques de fascia, bras et coude
83.88.10↔	Plastie d'augmentation de tendon, tête et cou	83.89.93↔	Autres opérations plastiques de fascia, avant-bras
83.88.11↔	Plastie d'augmentation de tendon, épaule et aisselle	83.89.94↔	Autres opérations plastiques de fascia, paroi thoracique, abdomen et dos
83.88.12↔	Plastie d'augmentation de tendon, bras et coude	83.89.95↔	Autres opérations plastiques de fascia, région inguino-génitale et fesses
83.88.13↔	Plastie d'augmentation de tendon, avant-bras	83.89.96↔	Autres opérations plastiques de fascia, membre inférieur
83.88.14↔	Plastie d'augmentation de tendon, paroi thoracique, abdomen et dos	83.89.97↔	Autres opérations plastiques de fascia, autre site
83.88.15↔	Plastie d'augmentation de tendon, région inguino-génitale et fesses	83.91.10↔	Lyse d'adhérences de muscle, tendon, fascia et bourse, tête et cou
83.88.16↔	Plastie d'augmentation de tendon, membre inférieur	83.91.11↔	Lyse d'adhérences de muscle, tendon, fascia et bourse, épaule et aisselle
83.88.19↔	Plastie d'augmentation de tendon, autre site	83.91.12↔	Lyse d'adhérences de muscle, tendon, fascia et bourse, bras et coude
83.88.20↔	Plastie de remplacement de tendon, tête et cou	83.91.13↔	Lyse d'adhérences de muscle, tendon, fascia et bourse, avant-bras
83.88.21↔	Plastie de remplacement de tendon, épaule et aisselle	83.91.14↔	Lyse d'adhérences de muscle, tendon, fascia et bourse, paroi thoracique, abdomen et dos
83.88.22↔	Plastie de remplacement de tendon, bras et coude	83.91.15↔	Lyse d'adhérences de muscle, tendon, fascia et bourse, région inguino-génitale et fesses
83.88.23↔	Plastie de remplacement de tendon, avant-bras	83.91.16↔	Lyse d'adhérences de muscle, tendon, fascia et bourse, membre inférieur
83.88.24↔	Plastie de remplacement de tendon, paroi thoracique, abdomen et dos	83.91.19↔	Lyse d'adhérences de muscle, tendon, fascia et bourse, autre site
83.88.25↔	Plastie de remplacement de tendon, région inguino-génitale et fesses		
83.88.26↔	Plastie de remplacement de tendon, membre inférieur		
83.88.29↔	Plastie de remplacement de tendon, autres sites		
83.88.30↔	Constitution de matériel de greffe, tête et cou		
83.88.31↔	Constitution de matériel de greffe, épaule et aisselle		
83.88.32↔	Constitution de matériel de greffe, bras et coude		
83.88.33↔	Constitution de matériel de greffe, avant-bras		
83.88.34↔	Constitution de matériel de greffe, paroi thoracique, abdomen et dos		
83.88.35↔	Constitution de matériel de greffe, région inguino-génitale et fesses		
83.88.36↔	Constitution de matériel de greffe, membre inférieur		

83.92↔	Insertion ou remplacement de stimulateur de muscle squelettique	84.3x.19↔	Révision de moignon d'amputation, autre site
83.99.10↔	Autres opérations de tendon, tête et cou	84.3x.99↔	Révision de moignon d'amputation, autre
83.99.11↔	Autres opérations de tendon, épaule et aisselle	84.49‡↔	Implantation ou remplacement d'endoprothèse tumorale
83.99.12↔	Autres opérations de tendon, bras et coude	84.4a‡↔	Ajustement d'une prothèse d'extrémité supérieure
83.99.13↔	Autres opérations de tendon, avant-bras	84.4b‡↔	Ajustement d'une prothèse d'extrémité inférieure
83.99.14↔	Autres opérations de tendon, paroi thoracique, abdomen et dos	84.51.10↔	Insertion de cage(s) intervertébrale(s), 1 segment
83.99.15↔	Autres opérations de tendon, région inguino-génitale et fesses	84.51.11↔	Insertion de cage(s) intervertébrale(s), 2 segments
83.99.16↔	Autres opérations de tendon, membre inférieur	84.51.12↔	Insertion de cage(s) intervertébrale(s), 3 segments
83.99.19↔	Autres opérations de tendon, autre site	84.51.13↔	Insertion de cage(s) intervertébrale(s), 4 segments ou plus
83.99.20↔	Autres opérations de muscle, fascia et bourse, tête et cou	84.51.99↔	Insertion de dispositif intervertébral d'arthrodèse, autre
83.99.21↔	Autres opérations de muscle, fascia et bourse, épaule et aisselle	84.53.00↔	Implantation de dispositif interne d'allongement de membres avec traction cinétique, SAP
83.99.22↔	Autres opérations de muscle, fascia et bourse, bras et coude	84.53.10↔	Implantation de dispositif interne d'allongement ou de transport osseux, système non motorisé
83.99.23↔	Autres opérations de muscle, fascia et bourse, avant-bras	84.53.11↔	Implantation de dispositif interne d'allongement ou de transport osseux, système motorisé
83.99.24↔	Autres opérations de muscle, fascia et bourse, paroi thoracique, abdomen et dos	84.53.99↔	Implantation de dispositif interne d'allongement de membres avec traction cinétique, autre
83.99.25↔	Autres opérations de muscle, fascia et bourse, région inguino-génitale et fesses	84.54↔	Implantation d'autre dispositif interne d'allongement de membres
83.99.26↔	Autres opérations de muscle, fascia et bourse, membre inférieur	84.60↔	Insertion de prothèse discale, sans autre précision
83.99.29↔	Autres opérations de muscle, fascia et bourse, autre site	84.61↔	Insertion de prothèse discale partielle, cervicale
83.99.30↔	Révision sans remplacement de stimulateur de muscle squelettique	84.62↔	Insertion de prothèse discale totale, cervicale
84.00↔	Amputation de membre supérieur, SAP	84.63↔	Insertion de prothèse discale, thoracique
84.01↔	Amputation et désarticulation de doigt (sauf le pouce)	84.64↔	Insertion de prothèse discale partielle, lombo-sacrée
84.02↔	Amputation et désarticulation du pouce	84.65↔	Insertion de prothèse discale totale, lombo-sacrée
84.03.00↔	Amputation de la main, SAP	84.66.10↔	Remplacement de prothèse discale artificielle, cervicale
84.03.10↔	Amputation complète de la main au carpe ou au métacarpe	84.66.20↔	Révision de prothèse discale artificielle, cervicale
84.03.99↔	Amputation de la main, autre	84.66.99↔	Révision ou remplacement de prothèse discale artificielle, cervicale, autre
84.04↔	Désarticulation du poignet	84.67↔	Révision ou remplacement de prothèse discale artificielle, thoracique
84.05↔	Amputation de l'avant-bras	84.68.10↔	Remplacement de prothèse discale artificielle, lombo-sacrée
84.06↔	Désarticulation du coude	84.68.20↔	Révision de prothèse discale artificielle, lombo-sacrée
84.07↔	Amputation de l'humérus	84.68.99↔	Révision ou remplacement de prothèse discale artificielle, lombo-sacrée, autre
84.08↔	Désarticulation de l'épaule	84.69.10↔	Remplacement de prothèse discale artificielle
84.09↔	Amputation interthoracoscopulaire	84.69.20↔	Révision de prothèse discale artificielle
84.10↔	Amputation de membre inférieur, SAP	84.69.99↔	Révision ou remplacement de prothèse discale artificielle, autre
84.11↔	Amputation d'orteil	84.71‡↔	Mise en place de dispositif de fixation externe, à une dimension
84.12↔	Amputation au niveau du pied	84.72‡↔	Mise en place de dispositif de fixation externe, système circulaire
84.13↔	Désarticulation de la cheville	84.73‡↔	Mise en place d'un dispositif ou système mixte
84.14↔	Amputation de la cheville, transmalléolaire	84.80.00↔	Insertion ou remplacement de système(s) interépineux, SAP
84.15↔	Autre amputation en dessous du genou	84.80.10↔	Insertion de spacer(s) interépineux, 1 segment
84.16↔	Désarticulation du genou	84.80.11↔	Insertion de spacer(s) interépineux, 2 segments ou plus
84.17↔	Amputation au-dessus du genou	84.80.20↔	Remplacement de spacer(s) interépineux, 1 segment
84.18↔	Désarticulation de la hanche	84.80.21↔	Remplacement de spacer(s) interépineux, 2 segments ou plus
84.19↔	Amputation abdomino-pelvienne	84.80.99↔	Insertion ou remplacement de système(s) interépineux, autre
84.20↔	Réimplantation d'une extrémité, SAP	84.81.20↔	Révision de système(s) interépineux
84.21↔	Réimplantation de pouce	84.81.99↔	Révision de système(s) interépineux, autre
84.22↔	Réimplantation de doigt (excepté le pouce)	84.82↔	Insertion ou remplacement de dispositif(s) de fixation dynamique avec vis pédiculaires
84.23.00↔	Réimplantation d'avant-bras, de poignet ou de main, SAP	84.83↔	Révision de dispositif de fixation dynamique avec vis pédiculaires
84.23.10↔	Réimplantation d'avant-bras	84.84↔	Insertion ou remplacement de dispositif(s) de remplacement de facettes articulaires
84.23.12↔	Réimplantation du métacarpe	84.85↔	Révision de dispositif(s) de remplacement de facettes articulaires
84.23.13↔	Réimplantation du poignet	84.91↔	Amputation, SAP
84.23.99↔	Réimplantation d'avant-bras, de poignet ou de main, autre	84.92↔	Séparation de jumeaux siamois égaux
84.24.00↔	Réimplantation au niveau du coude ou du bras, SAP	84.93↔	Séparation de jumeaux siamois inégaux
84.24.11↔	Réimplantation au niveau du coude	84.99.14↔	Plastie de Borggreve
84.24.12↔	Réimplantation du bras	85.12↔	Biopsie du sein, ouverte
84.24.99↔	Réimplantation au niveau du coude ou du bras, autre	85.20↔	Excision ou destruction de tissu du sein, SAP
84.25↔	Réimplantation d'orteil	85.21↔	Excision locale de lésion du sein
84.26↔	Réimplantation de pied	85.24↔	Excision de tissu mammaire ectopique
84.27.00↔	Réimplantation de cheville ou de jambe, SAP	85.25↔	Excision de mamelon
84.27.11↔	Réimplantation au niveau du genou	85.26↔	Mastectomie partielle
84.27.12↔	Réimplantation de la jambe	85.30↔	Mammoplastie de réduction et mastectomie sous-cutanée, SAP
84.27.99↔	Réimplantation de cheville ou de jambe, autre	85.31↔	Mammoplastie de réduction
84.28↔	Réimplantation de cuisse	85.34.00↔	Mastectomie sous-cutanée, SAP
84.29↔	Autre réimplantation de membre		
84.3x.00↔	Révision de moignon d'amputation, SAP		
84.3x.10↔	Révision de moignon d'amputation, région de l'épaule ou du bras		
84.3x.11↔	Révision de moignon d'amputation, région de l'avant-bras		
84.3x.12↔	Révision de moignon d'amputation, région de la main		
84.3x.13↔	Révision de moignon d'amputation, membre inférieur		

85.34.11↔	Mastectomie avec conservation de l'étui cutané, résection complète du tissu glandulaire, sans autre mesure	86.03‡↔	Incision de sinus ou de kyste sacro-coccygien
85.34.12↔	Mastectomie avec conservation de l'étui cutané, résection complète du tissu glandulaire et raffermissement de la peau	86.0b.11‡↔	Implantation de réservoir médicamenteux dans la peau et le tissu sous-cutané
85.34.13↔	Mastectomie avec conservation de l'étui cutané, résection complète du tissu glandulaire, raffermissement de la peau et formation d'un lambeau pédiculé de derme/épiderme	86.20‡↔	Excision ou destruction de lésion ou tissu cutané et sous-cutané, SAP
85.34.21↔	Mastectomie avec conservation du mamelon, résection complète du tissu glandulaire, sans autre mesure	86.21↔	Excision de kyste ou de sinus sacro-coccygien
85.34.22↔	Mastectomie avec conservation du mamelon, résection complète du tissu glandulaire et raffermissement de la peau	86.2a.11‡↔	Débridement chirurgical, non étendu, à la tête
85.34.23↔	Mastectomie avec conservation du mamelon, résection complète du tissu glandulaire, raffermissement de la peau et formation d'un lambeau pédiculé de derme/épiderme	86.2a.16‡↔	Débridement chirurgical, non étendu, à la main
85.34.99↔	Mastectomie sous-cutanée, autre	86.2a.1d‡↔	Débridement chirurgical, non étendu, au pied
85.37↔	Mastectomie lors de gynécomastie	86.2a.1e‡↔	Débridement chirurgical, non étendu, autre site
85.39↔	Mammoplastie de réduction et mastectomie sous-cutanée, autre	86.2a.21‡↔	Débridement chirurgical, modérément étendu, à la tête
85.40↔	Mastectomie, SAP	86.2a.26‡↔	Débridement chirurgical, modérément étendu, à la main
85.41↔	Mastectomie simple	86.2a.2d‡↔	Débridement chirurgical, modérément étendu, au pied
85.43↔	Mastectomie radicale modifiée	86.2a.2e‡↔	Débridement chirurgical, modérément étendu, autre site
85.45.00↔	Mastectomie radicale, SAP	86.2a.31‡↔	Débridement chirurgical, étendu, à la tête
85.45.10↔	Mastectomie radicale sans résection partielle de la paroi thoracique	86.2a.36‡↔	Débridement chirurgical, étendu, à la main
85.45.11↔	Mastectomie radicale avec résection partielle de la paroi thoracique	86.2a.3d‡↔	Débridement chirurgical, étendu, au pied
85.45.99↔	Mastectomie radicale, autre	86.2a.3e‡↔	Débridement chirurgical, étendu, autre site
85.47↔	Mastectomie radicale, étendue, unilatérale	86.2c.11‡↔	Destruction de lésion ou de tissu cutané et sous-cutané par électrocautérisation, non étendue, à la tête
85.49↔	Mastectomie, autre	86.2c.16‡↔	Destruction de lésion ou de tissu cutané et sous-cutané par électrocautérisation, non étendue, à la main
85.50↔	Mammoplastie d'augmentation, SAP	86.2c.1d‡↔	Destruction de lésion ou de tissu cutané et sous-cutané par électrocautérisation, non étendue, au pied
85.51↔	Injection intramammaire pour augmentation	86.2c.1e‡↔	Destruction de lésion ou de tissu cutané et sous-cutané par électrocautérisation, non étendue, autre site
85.53.00↔	Implantation de prothèse mammaire, SAP	86.2c.21‡↔	Destruction de lésion ou de tissu cutané et sous-cutané par électrocautérisation, étendue, à la tête
85.53.10↔	Implantation de prothèse mammaire, après mastectomie	86.2c.26‡↔	Destruction de lésion ou de tissu cutané et sous-cutané par électrocautérisation, étendue, à la main
85.53.99↔	Implantation de prothèse mammaire, autre	86.2c.2d‡↔	Destruction de lésion ou de tissu cutané et sous-cutané par électrocautérisation, étendue, au pied
85.59↔	Mammoplastie d'augmentation, autre	86.2c.2e‡↔	Destruction de lésion ou de tissu cutané et sous-cutané par électrocautérisation, étendue, autre site
85.6↔	Mastopexie	86.2c.31‡↔	Destruction de lésion ou de tissu cutané et sous-cutané par coagulation infrarouge et cryothérapie, non étendue, à la tête
85.82↔	Grefe en épaisseur partielle du sein	86.2c.36‡↔	Destruction de lésion ou de tissu cutané et sous-cutané par coagulation infrarouge et cryothérapie, non étendue, à la main
85.83↔	Grefe de peau totale du sein	86.2c.3d‡↔	Destruction de lésion ou de tissu cutané et sous-cutané par coagulation infrarouge et cryothérapie, non étendue, au pied
85.84↔	Reconstruction mammaire avec lambeau cutané pédiculé	86.2c.3e‡↔	Destruction de lésion ou de tissu cutané et sous-cutané par coagulation infrarouge et cryothérapie, non étendue, autre site
85.85↔	Reconstruction mammaire avec lambeau musculaire pédiculé	86.2c.41‡↔	Destruction de lésion ou de tissu cutané et sous-cutané par coagulation infrarouge et cryothérapie, étendue, à la tête
85.86↔	Transposition du mamelon	86.2c.46‡↔	Destruction de lésion ou de tissu cutané et sous-cutané par coagulation infrarouge et cryothérapie, étendue, à la main
85.87.00↔	Autre opération du mamelon, SAP	86.2c.4d‡↔	Destruction de lésion ou de tissu cutané et sous-cutané par coagulation infrarouge et cryothérapie, étendue, au pied
85.87.10↔	Suture du mamelon (après lésion traumatique)	86.2c.4e‡↔	Destruction de lésion ou de tissu cutané et sous-cutané par coagulation infrarouge et cryothérapie, étendue, autre site
85.87.13↔	Éversion chirurgicale de mamelon inversé	86.2c.51‡↔	Destruction de lésion ou de tissu cutané et sous-cutané par laser, non étendue, à la tête
85.87.21↔	Réparation du mamelon avec tatouage	86.2c.56‡↔	Destruction de lésion ou de tissu cutané et sous-cutané par laser, non étendue, à la main
85.87.22↔	Réparation du mamelon avec lambeau local	86.2c.5d‡↔	Destruction de lésion ou de tissu cutané et sous-cutané par laser, non étendue, au pied
85.87.23↔	Réparation du mamelon avec greffe de peau	86.2c.5e‡↔	Destruction de lésion ou de tissu cutané et sous-cutané par laser, non étendue, autre site
85.87.31↔	Réparation de l'aréole avec tatouage	86.2c.61‡↔	Destruction de lésion ou de tissu cutané et sous-cutané par laser, étendue, à la tête
85.87.32↔	Réparation de l'aréole avec lambeau local	86.2c.66‡↔	Destruction de lésion ou de tissu cutané et sous-cutané par laser, étendue, à la main
85.87.33↔	Réparation de l'aréole avec greffe de peau	86.2c.6d‡↔	Destruction de lésion ou de tissu cutané et sous-cutané par laser, étendue, au pied
85.87.99↔	Autre opération du mamelon, autre	86.2c.6e‡↔	Destruction de lésion ou de tissu cutané et sous-cutané par laser, étendue, autre site
85.89.00↔	Autre mammoplastie, SAP	86.32.11‡↔	Excision locale de lésion ou de tissu cutané et sous-cutané, avec fermeture primaire de la plaie, à la tête
85.89.10↔	Mammoplastie par lambeau myocutané libre	86.32.16‡↔	Excision locale de lésion ou de tissu cutané et sous-cutané, avec fermeture primaire de la plaie, à la main
85.89.13↔	Mammoplastie par lambeau épiploïque	86.32.1d‡↔	Excision locale de lésion ou de tissu cutané et sous-cutané, avec fermeture primaire de la plaie, au pied
85.89.14↔	Mammoplastie par transplant (lambeau) myocutané pédiculé		
85.89.20↔	Mammoplastie par plastie de lambeau microvascularisé et anastomosé, SAP		
85.89.21↔	Lambeau perforateur épigastrique inférieur profond (DIEP)		
85.89.22↔	Lambeau de l'artère épigastrique inférieure superficielle (SIEA)		
85.89.23↔	Plastie de lambeau musculo-cutané de gracilis		
85.89.24↔	Lambeau perforateur de l'artère glutéale supérieure (S-GAP)		
85.89.25↔	Lambeau perforateur de l'artère glutéale inférieure (I-GAP)		
85.89.29↔	Mammoplastie par plastie de lambeau microvascularisé et anastomosé, autre		
85.89.99↔	Autre mammoplastie, autre		
85.93↔	Révision sans remplacement de prothèse mammaire		
85.94.00↔	Ablation de prothèse mammaire, SAP		
85.94.11↔	Ablation de prothèse mammaire, avec capsulotomie		
85.94.12↔	Ablation de prothèse mammaire, avec capsulectomie partielle		
85.94.13↔	Ablation de prothèse mammaire, avec capsulectomie totale		
85.94.99↔	Ablation de prothèse mammaire, autre		
85.95↔	Insertion d'expandeur tissulaire au niveau du sein		

86.32.1e†↔	Excision locale de lésion ou de tissu cutané et sous-cutané, avec fermeture primaire de la plaie, autre site	86.43.13↔	Excision radicale et étendue de lésion ou de tissu cutané et sous-cutané, avec recouvrement plastique, à l'épaule et aisselle
86.33.11†↔	Excision locale de lésion ou de tissu cutané et sous-cutané, avec recouvrement plastique, à la tête	86.43.14↔	Excision radicale et étendue de lésion ou de tissu cutané et sous-cutané, avec recouvrement plastique, au bras et au coude
86.33.16†↔	Excision locale de lésion ou de tissu cutané et sous-cutané, avec recouvrement plastique, à la main	86.43.15↔	Excision radicale et étendue de lésion ou de tissu cutané et sous-cutané, avec recouvrement plastique, à l'avant-bras
86.33.1d†↔	Excision locale de lésion ou de tissu cutané et sous-cutané, avec recouvrement plastique, au pied	86.43.16↔	Excision radicale et étendue de lésion ou de tissu cutané et sous-cutané, avec recouvrement plastique, à la main
86.33.1e†↔	Excision locale de lésion ou de tissu cutané et sous-cutané, avec recouvrement plastique, autre site	86.43.17↔	Excision radicale et étendue de lésion ou de tissu cutané et sous-cutané, avec recouvrement plastique, à la paroi thoracique et au dos
86.39†↔	Excision locale de lésion ou tissu cutané et sous-cutané, autre	86.43.18↔	Excision radicale et étendue de lésion ou de tissu cutané et sous-cutané, avec recouvrement plastique, à l'abdomen et l'aîne
86.41.11↔	Excision radicale et étendue de lésion ou de tissu cutané et sous-cutané, sans fermeture primaire de la plaie, à la tête	86.43.1a↔	Excision radicale et étendue de lésion ou de tissu cutané et sous-cutané, avec recouvrement plastique, aux fesses
86.41.12↔	Excision radicale et étendue de lésion ou de tissu cutané et sous-cutané, sans fermeture primaire de la plaie, au cou	86.43.1b↔	Excision radicale et étendue de lésion ou de tissu cutané et sous-cutané, avec recouvrement plastique, à la cuisse/au genou
86.41.13↔	Excision radicale et étendue de lésion ou de tissu cutané et sous-cutané, sans fermeture primaire de la plaie, à l'épaule et aisselle	86.43.1c↔	Excision radicale et étendue de lésion ou de tissu cutané et sous-cutané, avec recouvrement plastique, à la jambe
86.41.14↔	Excision radicale et étendue de lésion ou de tissu cutané et sous-cutané, sans fermeture primaire de la plaie, au bras et au coude	86.43.1d↔	Excision radicale et étendue de lésion ou de tissu cutané et sous-cutané, avec recouvrement plastique, au pied
86.41.15↔	Excision radicale et étendue de lésion ou de tissu cutané et sous-cutané, sans fermeture primaire de la plaie, à l'avant-bras	86.53.11†↔	Suture secondaire de la peau et du tissu sous-cutané à la tête
86.41.16↔	Excision radicale et étendue de lésion ou de tissu cutané et sous-cutané, sans fermeture primaire de la plaie, à la main	86.53.16†↔	Suture secondaire de la peau et du tissu sous-cutané à la main
86.41.17↔	Excision radicale et étendue de lésion ou de tissu cutané et sous-cutané, sans fermeture primaire de la plaie, à la paroi thoracique et au dos	86.53.1d†↔	Suture secondaire de la peau et du tissu sous-cutané au pied
86.41.18↔	Excision radicale et étendue de lésion ou de tissu cutané et sous-cutané, sans fermeture primaire de la plaie, à l'abdomen et l'aîne	86.53.1e†↔	Suture secondaire de la peau et du tissu sous-cutané, autre site
86.41.1a↔	Excision radicale et étendue de lésion ou de tissu cutané et sous-cutané, sans fermeture primaire de la plaie, aux fesses	86.6a.11↔	Grefe autologue de peau totale, non étendue, à la tête
86.41.1b↔	Excision radicale et étendue de lésion ou de tissu cutané et sous-cutané, sans fermeture primaire de la plaie, à la cuisse et au genou	86.6a.12↔	Grefe autologue de peau totale, non étendue, au cou
86.41.1c↔	Excision radicale et étendue de lésion ou de tissu cutané et sous-cutané, sans fermeture primaire de la plaie, à la jambe	86.6a.13↔	Grefe autologue de peau totale, non étendue, à l'épaule et à l'aisselle
86.41.1d↔	Excision radicale et étendue de lésion ou de tissu cutané et sous-cutané, sans fermeture primaire de la plaie, au pied	86.6a.14↔	Grefe autologue de peau totale, non étendue, au bras et au coude
86.42.11↔	Excision radicale et étendue de lésion ou de tissu cutané et sous-cutané, avec fermeture primaire de la plaie, à la tête	86.6a.15↔	Grefe autologue de peau totale, non étendue, à l'avant-bras
86.42.12↔	Excision radicale et étendue de lésion ou de tissu cutané et sous-cutané, avec fermeture primaire de la plaie, au cou	86.6a.16↔	Grefe autologue de peau totale, non étendue, à la main
86.42.13↔	Excision radicale et étendue de lésion ou de tissu cutané et sous-cutané, avec fermeture primaire de la plaie, à l'épaule et aisselle	86.6a.17↔	Grefe autologue de peau totale, non étendue, à la paroi thoracique et au dos
86.42.14↔	Excision radicale et étendue de lésion ou de tissu cutané et sous-cutané, avec fermeture primaire de la plaie, au bras et au coude	86.6a.18↔	Grefe autologue de peau totale, non étendue, à l'abdomen et à l'aîne
86.42.15↔	Excision radicale et étendue de lésion ou de tissu cutané et sous-cutané, avec fermeture primaire de la plaie, à l'avant-bras	86.6a.1a↔	Grefe autologue de peau totale, non étendue, aux fesses
86.42.16↔	Excision radicale et étendue de lésion ou de tissu cutané et sous-cutané, avec fermeture primaire de la plaie, à la main	86.6a.1b↔	Grefe autologue de peau totale, non étendue, à la cuisse et au genou
86.42.17↔	Excision radicale et étendue de lésion ou de tissu cutané et sous-cutané, avec fermeture primaire de la plaie, à la paroi thoracique et au dos	86.6a.1c↔	Grefe autologue de peau totale, non étendue, à la jambe
86.42.18↔	Excision radicale et étendue de lésion ou de tissu cutané et sous-cutané, avec fermeture primaire de la plaie, à l'abdomen et à l'aîne	86.6a.1d↔	Grefe autologue de peau totale, non étendue, au pied
86.42.1a↔	Excision radicale et étendue de lésion ou de tissu cutané et sous-cutané, avec fermeture primaire de la plaie, aux fesses	86.6a.21↔	Grefe autologue de peau totale, étendue, à la tête
86.42.1b↔	Excision radicale et étendue de lésion ou de tissu cutané et sous-cutané, avec fermeture primaire de la plaie, à la cuisse et au genou	86.6a.22↔	Grefe autologue de peau totale, étendue, au cou
86.42.1c↔	Excision radicale et étendue de lésion ou de tissu cutané et sous-cutané, avec fermeture primaire de la plaie, à la jambe	86.6a.23↔	Grefe autologue de peau totale, étendue, à l'épaule et à l'aisselle
86.42.1d↔	Excision radicale et étendue de lésion ou de tissu cutané et sous-cutané, avec fermeture primaire de la plaie, au pied	86.6a.24↔	Grefe autologue de peau totale, étendue, au bras et au coude
86.43.11↔	Excision radicale et étendue de lésion ou de tissu cutané et sous-cutané, avec recouvrement plastique, à la tête	86.6a.25↔	Grefe autologue de peau totale, étendue, à l'avant-bras
86.43.12↔	Excision radicale et étendue de lésion ou de tissu cutané et sous-cutané, avec recouvrement plastique, au cou	86.6a.26↔	Grefe autologue de peau totale, étendue, à la main
		86.6a.27↔	Grefe autologue de peau totale, étendue, à la paroi thoracique et au dos
		86.6a.28↔	Grefe autologue de peau totale, étendue, à l'abdomen et à l'aîne
		86.6a.2a↔	Grefe autologue de peau totale, étendue, aux fesses
		86.6a.2b↔	Grefe autologue de peau totale, étendue, à la cuisse et au genou
		86.6a.2c↔	Grefe autologue de peau totale, étendue, à la jambe
		86.6a.2d↔	Grefe autologue de peau totale, étendue, au pied
		86.6b.11↔	Grefe autologue de peau d'épaisseur partielle, non étendue, à la tête
		86.6b.12↔	Grefe autologue de peau d'épaisseur partielle, non étendue, au cou
		86.6b.13↔	Grefe autologue de peau d'épaisseur partielle, non étendue, à l'épaule et à l'aisselle
		86.6b.14↔	Grefe autologue de peau d'épaisseur partielle, non étendue, au bras et au coude
		86.6b.15↔	Grefe autologue de peau d'épaisseur partielle, non étendue, à l'avant-bras
		86.6b.16↔	Grefe autologue de peau d'épaisseur partielle, non étendue, à la main
		86.6b.17↔	Grefe autologue de peau d'épaisseur partielle, non étendue, à la paroi thoracique et au dos

86.6b.18↔	Grefe autologue de peau d'épaisseur partielle, non étendue, à l'abdomen et à l'aîne	86.6c.61‡↔	Remplacement permanent de la peau par matériel de remplacement de derme, étendu, à la tête
86.6b.1a↔	Grefe autologue de peau d'épaisseur partielle, non étendue, aux fesses	86.6c.66‡↔	Remplacement permanent de la peau par matériel de remplacement de derme, étendu, à la main
86.6b.1b↔	Grefe autologue de peau d'épaisseur partielle, non étendue, à la cuisse et au genou	86.6c.6d‡↔	Remplacement permanent de la peau par matériel de remplacement de derme, étendu, au pied
86.6b.1c↔	Grefe autologue de peau d'épaisseur partielle, non étendue, à la jambe	86.6c.6e‡↔	Remplacement permanent de la peau par matériel de remplacement de derme, étendu, autre site
86.6b.1d↔	Grefe autologue de peau d'épaisseur partielle, non étendue, au pied	86.6d.11↔	Révision d'une greffe de peau libre et d'un remplacement permanent de la peau, à la tête
86.6b.21↔	Grefe autologue de peau d'épaisseur partielle, étendue, à la tête	86.6d.16↔	Révision d'une greffe de peau libre et d'un remplacement permanent de la peau, à la main
86.6b.22↔	Grefe autologue de peau d'épaisseur partielle, étendue, au cou	86.6d.1d↔	Révision d'une greffe de peau libre et d'un remplacement permanent de la peau, au pied
86.6b.23↔	Grefe autologue de peau d'épaisseur partielle, étendue, à l'épaule et à l'aisselle	86.6d.1e↔	Révision d'une greffe de peau libre et d'un remplacement permanent de la peau, autre site
86.6b.24↔	Grefe autologue de peau d'épaisseur partielle, étendue, au bras et au coude	86.7a.21↔	Plastie d'avancement, étendue, à la tête
86.6b.25↔	Grefe autologue de peau d'épaisseur partielle, étendue, à l'avant-bras	86.7a.26↔	Plastie d'avancement, étendue, à la main
86.6b.26↔	Grefe autologue de peau d'épaisseur partielle, étendue, à la main	86.7a.2d↔	Plastie d'avancement, étendue, au pied
86.6b.27↔	Grefe autologue de peau d'épaisseur partielle, étendue, à la paroi thoracique et au dos	86.7a.2e↔	Plastie d'avancement, étendue, autre site
86.6b.28↔	Grefe autologue de peau d'épaisseur partielle, étendue, à l'abdomen et à l'aîne	86.7a.31↔	Plastie de glissement-rotation, non étendue, à la tête
86.6b.2a↔	Grefe autologue de peau d'épaisseur partielle, étendue, aux fesses	86.7a.36↔	Plastie de glissement-rotation, non étendue, à la main
86.6b.2b↔	Grefe autologue de peau d'épaisseur partielle, étendue, à la cuisse et au genou	86.7a.3d↔	Plastie de glissement-rotation, non étendue, au pied
86.6b.2c↔	Grefe autologue de peau d'épaisseur partielle, étendue, à la jambe	86.7a.3e↔	Plastie de glissement-rotation, non étendue, autre site
86.6b.2d↔	Grefe autologue de peau d'épaisseur partielle, étendue, au pied	86.7a.41↔	Plastie de glissement-rotation, étendue, à la tête
86.6c.11‡↔	Remplacement permanent de la peau par matériel de remplacement bicouche derme-épiderme, non étendu, à la tête	86.7a.46↔	Plastie de glissement-rotation, étendue, à la main
86.6c.16‡↔	Remplacement permanent de la peau par matériel de remplacement bicouche derme-épiderme, non étendu, à la main	86.7a.4d↔	Plastie de glissement-rotation, étendue, au pied
86.6c.1d‡↔	Remplacement permanent de la peau par matériel de remplacement bicouche derme-épiderme, non étendu, au pied	86.7a.4e↔	Plastie de glissement-rotation, étendue, autre site
86.6c.1e‡↔	Remplacement permanent de la peau par matériel de remplacement bicouche derme-épiderme, non étendu, autre site	86.7a.51↔	Plastie de transposition (VY), non étendue, à la tête
86.6c.21↔	Remplacement permanent de la peau par matériel de remplacement bicouche derme-épiderme, étendu, à la tête	86.7a.56↔	Plastie de transposition (VY), non étendue, à la main
86.6c.26↔	Remplacement permanent de la peau par matériel de remplacement bicouche derme-épiderme, étendu, à la main	86.7a.5d↔	Plastie de transposition (VY), non étendue, au pied
86.6c.2d↔	Remplacement permanent de la peau par matériel de remplacement bicouche derme-épiderme, étendu, au pied	86.7a.5e↔	Plastie de transposition (VY), non étendue, autre site
86.6c.2e↔	Remplacement permanent de la peau par matériel de remplacement bicouche derme-épiderme, étendu, autre site	86.7a.61↔	Plastie de transposition (VY), étendue, à la tête
86.6c.31‡↔	Remplacement permanent de la peau par matériel de remplacement d'épiderme, non étendu, à la tête	86.7a.66↔	Plastie de transposition (VY), étendue, à la main
86.6c.36‡↔	Remplacement permanent de la peau par matériel de remplacement d'épiderme, non étendu, à la main	86.7a.6d↔	Plastie de transposition (VY), étendue, au pied
86.6c.3d‡↔	Remplacement permanent de la peau par matériel de remplacement d'épiderme, non étendu, au pied	86.7a.6e↔	Plastie de transposition (VY), étendue, autre site
86.6c.3e‡↔	Remplacement permanent de la peau par matériel de remplacement d'épiderme, non étendu, autre site	86.7a.71↔	Plastie de lambeau insulaire, non étendue, à la tête
86.6c.41‡↔	Remplacement permanent de la peau par matériel de remplacement d'épiderme, étendu, à la tête	86.7a.76↔	Plastie de lambeau insulaire, non étendue, à la main
86.6c.46‡↔	Remplacement permanent de la peau par matériel de remplacement d'épiderme, étendu, à la main	86.7a.7d↔	Plastie de lambeau insulaire, non étendue, au pied
86.6c.4d‡↔	Remplacement permanent de la peau par matériel de remplacement d'épiderme, étendu, au pied	86.7a.7e↔	Plastie de lambeau insulaire, non étendue, autre site
86.6c.4e‡↔	Remplacement permanent de la peau par matériel de remplacement d'épiderme, étendu, autre site	86.7a.81↔	Plastie de lambeau insulaire, étendue, à la tête
86.6c.51‡↔	Remplacement permanent de la peau par matériel de remplacement de derme, non étendu, à la tête	86.7a.86↔	Plastie de lambeau insulaire, étendue, à la main
86.6c.56‡↔	Remplacement permanent de la peau par matériel de remplacement de derme, non étendu, à la main	86.7a.8d↔	Plastie de lambeau insulaire, étendue, au pied
86.6c.5d‡↔	Remplacement permanent de la peau par matériel de remplacement de derme, non étendu, à la tête, au pied	86.7a.8e↔	Plastie de lambeau insulaire, étendue, autre site
86.6c.5e‡↔	Remplacement permanent de la peau par matériel de remplacement de derme, non étendu, autre site	86.7a.91↔	Plastie de lambeau locale de peau et de tissu sous-cutané, autres, à la tête
		86.7a.96↔	Plastie de lambeau locale de peau et de tissu sous-cutané, autres, à la main
		86.7a.9d↔	Plastie de lambeau locale de peau et de tissu sous-cutané, autres, au pied
		86.7a.9e↔	Plastie de lambeau locale de peau et de tissu sous-cutané, autres, autre site
		86.7a.b1↔	Plastie en Z, étendue, à la tête
		86.7a.b6↔	Plastie en Z, étendue, à la main
		86.7a.bd↔	Plastie en Z, étendue, au pied
		86.7a.be↔	Plastie en Z, étendue, autre site
		86.7a.d1↔	Plastie en W, étendue, à la tête
		86.7a.d6↔	Plastie en W, étendue, à la main
		86.7a.dd↔	Plastie en W, étendue, au pied
		86.7a.de↔	Plastie en W, étendue, autre site
		86.7b.11↔	Plastie régionale à lambeau pédiculé, à la tête
		86.7b.12↔	Plastie régionale à lambeau pédiculé, au cou
		86.7b.13↔	Plastie régionale à lambeau pédiculé, à l'épaule et à l'aisselle
		86.7b.14↔	Plastie régionale à lambeau pédiculé, au bras et au coude
		86.7b.15↔	Plastie régionale à lambeau pédiculé, à l'avant-bras
		86.7b.16↔	Plastie régionale à lambeau pédiculé, à la main
		86.7b.17↔	Plastie régionale à lambeau pédiculé, à la paroi thoracique et au dos
		86.7b.18↔	Plastie régionale à lambeau pédiculé, à l'abdomen et à l'aîne
		86.7b.1a↔	Plastie régionale à lambeau pédiculé, aux fesses
		86.7b.1b↔	Plastie régionale à lambeau pédiculé, à la cuisse et au genou

86.7b.1c↔	Plastie régionale à lambeau pédiculé, à la jambe	86.83.22↔	Liposuccion pour transplantation
86.7b.1d↔	Plastie régionale à lambeau pédiculé, au pied	86.84.21↔	Correction de cicatrice rétractile ou de bride cicatricielle, à la tête
86.7c.11↔	Plastie à lambeau pédiculé à distance, à la tête	86.84.26↔	Correction de cicatrice rétractile ou de bride cicatricielle, à la main
86.7c.12↔	Plastie à lambeau pédiculé à distance, au cou	86.84.2d↔	Correction de cicatrice rétractile ou de bride cicatricielle, au pied
86.7c.13↔	Plastie à lambeau pédiculé à distance, à l'épaule et à l'aisselle	86.84.2e↔	Correction de cicatrice rétractile ou de bride cicatricielle, autre site
86.7c.14↔	Plastie à lambeau pédiculé à distance, au bras et au coude	86.85.00↔	Correction de syndactylie, SAP
86.7c.15↔	Plastie à lambeau pédiculé à distance, à l'avant-bras	86.85.30↔	Séparation de syndactylie complète avec plastie de glissement, plastie des extrémités digitales ou reconstruction des ligaments latéraux, main
86.7c.16↔	Plastie à lambeau pédiculé à distance, à la main	86.85.40↔	Séparation de syndactylie complète avec plastie de glissement, plastie des extrémités digitales ou reconstruction des ligaments latéraux, pied
86.7c.17↔	Plastie à lambeau pédiculé à distance, à la paroi thoracique et au dos	86.85.50↔	Résection d'éléments dupliqués dans une syndactylie ou une polydactylie avec reconstruction articulaire, main
86.7c.18↔	Plastie à lambeau pédiculé à distance, à l'abdomen et à l'aîne	86.85.60↔	Résection d'éléments dupliqués dans une syndactylie ou une polydactylie avec reconstruction articulaire, pied
86.7c.1a↔	Plastie à lambeau pédiculé à distance, aux fesses	86.85.70↔	Correction de polysyndactylie par fusion des éléments dupliqués, main
86.7c.1b↔	Plastie à lambeau pédiculé à distance, à la cuisse et au genou	86.85.80↔	Correction de polysyndactylie par fusion des éléments dupliqués, pied
86.7c.1c↔	Plastie à lambeau pédiculé à distance, à la jambe	86.85.99↔	Correction de syndactylie, autre
86.7c.1d↔	Plastie à lambeau pédiculé à distance, au pied	86.88.09↔	Couverture temporaire de tissu mou, autre
86.7d.11↔	Plastie à lambeau libre microvascularisé et anastomosé, à la tête	86.88.a1↔	Couverture de tissu mou par des kératinocytes obtenus en culture, non étendue, à la tête
86.7d.12↔	Plastie à lambeau libre microvascularisé et anastomosé, au cou	86.88.a6↔	Couverture de tissu mou par des kératinocytes obtenus en culture, non étendue, à la main
86.7d.13↔	Plastie à lambeau libre microvascularisé et anastomosé, à l'épaule et à l'aisselle	86.88.ad↔	Couverture de tissu mou par des kératinocytes obtenus en culture, non étendue, au pied
86.7d.14↔	Plastie à lambeau libre microvascularisé et anastomosé, au bras et au coude	86.88.ae↔	Couverture de tissu mou par des kératinocytes obtenus en culture, non étendue, autre site
86.7d.15↔	Plastie à lambeau libre microvascularisé et anastomosé, à l'avant-bras	86.88.b1↔	Couverture de tissu mou par des kératinocytes obtenus en culture, étendue, à la tête
86.7d.16↔	Plastie à lambeau libre microvascularisé et anastomosé, à la main	86.88.b6↔	Couverture de tissu mou par des kératinocytes obtenus en culture, étendue, à la main
86.7d.17↔	Plastie à lambeau libre microvascularisé et anastomosé, à la paroi thoracique et au dos	86.88.bd↔	Couverture de tissu mou par des kératinocytes obtenus en culture, étendue, au pied
86.7d.18↔	Plastie à lambeau libre microvascularisé et anastomosé, à l'abdomen et à l'aîne	86.88.be↔	Couverture de tissu mou par des kératinocytes obtenus en culture, étendue, autre site
86.7d.1a↔	Plastie à lambeau libre microvascularisé et anastomosé, aux fesses	86.88.d1↔	Couverture temporaire de tissu mou par du matériel alloplastique, étendu, à la tête
86.7d.1b↔	Plastie à lambeau libre microvascularisé et anastomosé, à la cuisse et au genou	86.88.d6↔	Couverture temporaire de tissu mou par du matériel alloplastique, étendu, à la main
86.7d.1c↔	Plastie à lambeau libre microvascularisé et anastomosé, à la jambe	86.88.dd↔	Couverture temporaire de tissu mou par du matériel alloplastique, étendu, au pied
86.7d.1d↔	Plastie à lambeau libre microvascularisé et anastomosé, au pied	86.88.de↔	Couverture temporaire de tissu mou par du matériel alloplastique, étendu, autre site
86.7e.21↔	Révision de plastie régionale à lambeau pédiculé, à la tête	86.88.e1↔	Couverture temporaire de tissu mou par de la peau allogénique, non étendu, à la tête
86.7e.26↔	Révision de plastie régionale à lambeau pédiculé, à la main	86.88.e6↔	Couverture temporaire de tissu mou par de la peau allogénique, non étendu, à la main
86.7e.2d↔	Révision de plastie régionale à lambeau pédiculé, au pied	86.88.ed↔	Couverture temporaire de tissu mou par de la peau allogénique, non étendu, au pied
86.7e.2e↔	Révision de plastie régionale à lambeau pédiculé, autre site	86.88.ee↔	Couverture temporaire de tissu mou par de la peau allogénique, non étendu, autre site
86.7e.31↔	Révision de plastie de lambeau pédiculé à distance, à la tête	86.88.f1↔	Couverture temporaire de tissu mou par de la peau allogénique, étendu, à la tête
86.7e.36↔	Révision de plastie de lambeau pédiculé à distance, à la main	86.88.f6↔	Couverture temporaire de tissu mou par de la peau allogénique, étendu, à la main
86.7e.3d↔	Révision de plastie de lambeau pédiculé à distance, au pied	86.88.fd↔	Couverture temporaire de tissu mou par de la peau allogénique, étendu, au pied
86.7e.3e↔	Révision de plastie de lambeau pédiculé à distance, autre site	86.88.fe↔	Couverture temporaire de tissu mou par de la peau allogénique, étendu, autre site
86.7e.41↔	Révision de plastie à lambeau libre microvascularisé et anastomosé, à la tête	86.88.g1↔	Couverture temporaire de tissu mou par de la peau xénogénique, non étendu, à la tête
86.7e.46↔	Révision de plastie à lambeau libre microvascularisé et anastomosé, à la main	86.88.g6↔	Couverture temporaire de tissu mou par de la peau xénogénique, non étendu, à la main
86.7e.4d↔	Révision de plastie avec lambeau libre microvascularisé et anastomosé, au pied	86.88.gd↔	Couverture temporaire de tissu mou par de la peau xénogénique, non étendu, au pied
86.7e.4e↔	Révision de plastie à lambeau libre microvascularisé et anastomosé, autre site	86.88.ge↔	Couverture temporaire de tissu mou par de la peau xénogénique, non étendu, autre site
86.7f↔	Section de pédicule de lambeau		
86.81↔	Réparation pour hypotonie faciale		
86.82↔	Rhytidectomie faciale		
86.83.00↔	Remodelage de la silhouette et liposuccion, SAP		
86.83.09↔	Remodelage de la silhouette et liposuccion, autre		
86.83.11↔	Réduction de tissu adipeux, tête et cou		
86.83.12↔	Réduction de tissu adipeux, épaule et bras		
86.83.13↔	Réduction de tissu adipeux, avant-bras		
86.83.14↔	Réduction de tissu adipeux, main		
86.83.1a↔	Réduction de tissu adipeux, région abdominale		
86.83.1b↔	Réduction de tissu adipeux, dos et flancs		
86.83.1c↔	Réduction de tissu adipeux, région abdominale, flancs ainsi que dos simultanément		
86.83.1d↔	Réduction de tissu adipeux, région inguino-génitale		
86.83.1e↔	Réduction de tissu adipeux, fesses		
86.83.1f↔	Réduction de tissu adipeux, cuisses		
86.83.1g↔	Réduction de tissu adipeux, mollet et pied		
86.83.21↔	Aspiration de tissu adipeux		

86.88.h1↔	Couverture temporaire de tissu mou par de la peau xénogénique, étendu, à la tête	89.07.33‡↔	Évaluation complète, sans inscription du patient sur une liste d'attente pour greffe de bloc coeur-poumons
86.88.h6↔	Couverture temporaire de tissu mou par de la peau xénogénique, étendu, à la main	89.07.34‡↔	Évaluation complète, avec inscription du patient sur une liste d'attente pour greffe de foie
86.88.hd↔	Couverture temporaire de tissu mou par de la peau xénogénique, étendu, au pied	89.07.42‡↔	Réévaluation avec inscription ou maintien du patient sur une liste d'attente pour greffe pulmonaire
86.88.he↔	Couverture temporaire de tissu mou par de la peau xénogénique, étendu, autre site	89.07.43‡↔	Réévaluation avec inscription ou maintien du patient sur une liste d'attente pour greffe du bloc coeur-poumons
86.88.i1↔	Pose ou remplacement chirurgical de système de thérapie par pression négative avec anesthésie régionale ou générale, à portée profonde, aux os et articulations des extrémités	89.07.53‡↔	Réévaluation avec retrait du patient d'une liste d'attente pour greffe pulmonaire
86.88.i2↔	Pose ou remplacement chirurgical de système de thérapie par pression négative avec anesthésie régionale ou générale, à portée profonde, au thorax, au médiastin et au sternum	89.07.54‡↔	Réévaluation avec retrait du patient d'une liste d'attente pour greffe du bloc coeur-poumons
86.88.i3↔	Pose ou remplacement chirurgical de système de thérapie par pression négative avec anesthésie régionale ou générale, à l'abdomen ouvert	89.14.11‡↔	EEG du sommeil
86.88.i4↔	Pose ou remplacement chirurgical de système de thérapie par pression négative avec anesthésie régionale ou générale, endorectale	89.14.12‡↔	Électroencéphalographie prolongée, durée supérieure à 12 heures
86.88.i5↔	Pose ou remplacement chirurgical de système de thérapie par pression négative avec anesthésie régionale ou générale, au tissu cutané et sous-cutané	89.17.10‡↔	Polysomnographie
86.88.i6↔	Pose ou remplacement de système de thérapie par pression négative avec anesthésie régionale ou générale, autre site	89.17.11‡↔	Polygraphie cardiorespiratoire
86.91↔	Excision de peau pour greffe	89.19.00‡↔	Monitoring électro-encéphalographique par vidéo et radio-téléométrie, SAP
86.93.09↔	Insertion d'expandeur tissulaire, autre	89.19.10‡↔	Diagnostic intensif non-invasif par vidéo-EEG
86.93.21↔	Insertion d'expandeur tissulaire, à la tête	89.19.20‡↔	Diagnostic intensif invasif par vidéo-EEG lors d'épilepsie
86.93.26↔	Insertion d'expandeur tissulaire, à la main	89.19.30‡↔	Monitoring électroencéphalographique par vidéo- et radio-téléométrie, avec surveillance permanente
86.93.2d↔	Insertion d'expandeur tissulaire, au pied	89.19.40‡↔	Monitoring vidéo-électroencéphalographique, EEG polysomnographique
86.93.2e↔	Insertion d'expandeur tissulaire, autre site	89.19.99‡↔	Monitoring électro-encéphalographique par vidéo et radio-téléométrie, autre
86.a.1.12‡↔	Nécrosectomie épifasciale ou excision tangentielle après brûlure et lésion corrosive	89.1a.11‡↔	Réglage par le neurologue des paramètres de stimulation, durée plus de 5 jours
86.a.2.00↔	Couverture temporaire particulière de tissu mou après brûlure et lésion corrosive, SAP	89.49‡↔	Contrôle de défibrillateur cardiaque automatique implantable (AICD)
86.a.2.09↔	Couverture temporaire particulière de tissu mou après brûlure et lésion corrosive, autres	92.05.00‡↔	Scintigraphie cardio-vasculaire et hématopoïétique avec étude radio-isotopique de fonction, SAP
86.a.2.11↔	Couverture temporaire de tissu mou par membrane résorbable par dégradation hydrolytique, non étendu, à la tête	92.05.09‡↔	Scintigraphie cardio-vasculaire et hématopoïétique avec étude radio-isotopique de fonction, autre
86.a.2.16↔	Couverture temporaire de tissu mou par membrane résorbable par dégradation hydrolytique, non étendu, à la main	92.05.10‡↔	Scintigraphie par perfusion myocardique, SAP
86.a.2.1d↔	Couverture temporaire de tissu mou par membrane résorbable par dégradation hydrolytique, non étendu, au pied	92.05.11‡↔	Scintigraphie par perfusion myocardique, au repos
86.a.2.1e↔	Couverture temporaire de tissu mou par membrane résorbable par dégradation hydrolytique, non étendu, autre site	92.05.12‡↔	Scintigraphie par perfusion myocardique, sous épreuve d'effort physique
86.a.2.21↔	Couverture temporaire de tissu mou par membrane résorbable par dégradation hydrolytique, étendu, à la tête	92.05.13‡↔	Scintigraphie par perfusion myocardique, sous épreuve d'effort médicamenteuse
86.a.2.26↔	Couverture temporaire de tissu mou par membrane résorbable par dégradation hydrolytique, étendu, à la main	92.05.14‡↔	Tomographie d'émission monophotonique (SPECT), myocarde
86.a.2.2d↔	Couverture temporaire de tissu mou par membrane résorbable par dégradation hydrolytique, étendu, au pied	92.05.19‡↔	Scintigraphie par perfusion myocardique, autre
86.a.2.2e↔	Couverture temporaire de tissu mou par membrane résorbable par dégradation hydrolytique, étendu, autre site	92.18.04‡↔	Scintigraphie du corps entier pour diagnostic de localisation: scintigraphie du corps entier par iode radioactif: avec administration de thyroïdine recombinante (rh-TSH)
86.b.1.22↔	Débridement d'ongle, de matrice ou de repli d'ongle	92.20↔	Perfusion d'isotope radioactif liquide
86.b.1.31↔	Onychoplastie	92.21.00↔	Radiothérapie superficielle: SAP
88.43‡↔	Artériographie d'artère pulmonaire	92.21.01↔	Radiothérapie superficielle: jusqu'à 2 champs d'irradiation
88.50‡↔	Angiocardiographie, SAP	92.21.02↔	Radiothérapie superficielle: plus de 2 champs d'irradiation
88.51‡↔	Angiographie de la veine cave	92.22.00↔	Radiothérapie en orthovoltage: SAP
88.52‡↔	Angiographie du coeur droit	92.22.01↔	Radiothérapie en orthovoltage: jusqu'à 2 champs d'irradiation
88.53‡↔	Angiographie du coeur gauche	92.22.02↔	Radiothérapie en orthovoltage: plus de 2 champs d'irradiation
88.54‡↔	Angiographie du coeur combinée, gauche et droite	92.22.11↔	Radiothérapie peropératoire par rayons X, jusqu'à 300 kV
88.55‡↔	Artériographie coronaire avec un seul cathéter	92.22.12↔	Radiothérapie peropératoire par rayons X, 300 kV - < 1 MV
88.56‡↔	Artériographie coronaire avec deux cathéters	92.22.19↔	Autre radiothérapie peropératoire par rayons X
88.57‡↔	Autre artériographie coronaire, SAP	92.23.00↔	Radiothérapie de haut voltage: SAP
89.07.12‡↔	Évaluation complète, sans inscription du patient sur une liste d'attente pour greffe pulmonaire	92.23.01↔	Appareil de télécobalt, jusqu'à 2 champs d'irradiation
89.07.13‡↔	Évaluation complète, sans inscription du patient sur une liste d'attente pour greffe de bloc coeur-poumons	92.23.02↔	Appareil de télécobalt, 3 à 4 champs d'irradiation
89.07.14‡↔	Évaluation complète, sans inscription du patient sur une liste d'attente pour greffe de foie	92.23.03↔	Appareil de télécobalt plus de 4 champs d'irradiation ou radiothérapie conformationnelle en 3D
89.07.32‡↔	Évaluation complète, avec inscription du patient sur une liste d'attente pour greffe pulmonaire	92.23.08↔	Radiothérapie de haut voltage: autres isotopes
		92.23.09↔	Autre appareil de télécobalt
		92.24.00↔	Téléradiothérapie à photons, accélérateur linéaire, SAP
		92.24.01↔	Téléradiothérapie à photons, accélérateur linéaire, irradiation large
		92.24.02↔	Téléradiothérapie à photons, accélérateur linéaire, irradiation hémicorporelle
		92.24.03↔	Téléradiothérapie à photons, accélérateur linéaire, irradiation corporelle totale
		92.24.04↔	Téléradiothérapie à photons, accélérateur linéaire, radiothérapie peropératoire

92.24.09↔	Téléradiothérapie à photons, accélérateur linéaire, autre	92.27.13↔	Implantation ou insertion d'élément radioactif (brachythérapie par des sources scellées de radionucléides), intra-utérine et intravaginale combinée
92.24.11↔	Téléradiothérapie à photons, accélérateur linéaire, positionnement guidé par l'image (IGRT), jusqu'à 2 champs d'irradiation	92.27.21↔	Implantation ou insertion d'élément radioactif (brachythérapie par des sources scellées de radionucléides), surface corporelle
92.24.12↔	Téléradiothérapie à photons, accélérateur linéaire, positionnement guidé par l'image (IGRT), plus de 2 champs d'irradiation	92.27.22↔	Implantation ou insertion d'élément radioactif (brachythérapie par des sources scellées de radionucléides), intracavitaire
92.24.13↔	Téléradiothérapie à photons, accélérateur linéaire, positionnement guidé par l'image (IGRT), radiothérapie conformationnelle en 3D	92.27.23↔	Implantation ou insertion d'élément radioactif (brachythérapie par des sources scellées de radionucléides), intraluminaire
92.24.14↔	Téléradiothérapie à photons, accélérateur linéaire, positionnement guidé par l'image (IGRT), radiothérapie avec modulation d'intensité	92.27.30↔	Implantation ou insertion d'élément radioactif (brachythérapie par des sources scellées de radionucléides), vaisseau non spécifié
92.24.21↔	Téléradiothérapie à photons, accélérateur linéaire, sans guidage par l'image, jusqu'à 2 champs d'irradiation	92.27.31↔	Implantation ou insertion d'élément radioactif (brachythérapie par des sources scellées de radionucléides), vaisseau coronaire
92.24.22↔	Téléradiothérapie à photons, accélérateur linéaire, sans guidage par l'image, plus de 2 champs d'irradiation	92.27.39↔	Implantation ou insertion d'élément radioactif (brachythérapie par des sources scellées de radionucléides), autre vaisseau
92.24.23↔	Téléradiothérapie à photons, accélérateur linéaire, sans guidage par l'image, radiothérapie conformationnelle en 3D	92.27.40↔	Implantation ou insertion peropératoire d'élément radioactif (brachythérapie par des sources scellées de radionucléides)
92.24.24↔	Téléradiothérapie à photons, accélérateur linéaire, sans guidage par l'image, radiothérapie avec modulation d'intensité	92.27.70↔	Moulages radioactifs, SAP
92.24.30↔	Téléradiothérapie à photons: radiothérapie hautement complexe à l'aide d'équipements spécialisés	92.27.71↔	Moulages radioactifs: construction et application de moulage radioactif superficiel
92.25.00↔	Téléradiothérapie par électron, accélérateur linéaire, SAP	92.27.72↔	Moulages radioactifs: construction et pose d'applicateur non utilisé sur la surface corporelle
92.25.01↔	Téléradiothérapie par électron, accélérateur linéaire, irradiation large	92.27.73↔	Moulages radioactifs: construction et pose d'applicateur oculaire
92.25.02↔	Téléradiothérapie par électron, accélérateur linéaire, irradiation hémicorporelle	92.27.79↔	Autres moulages radioactifs
92.25.03↔	Téléradiothérapie par électron, accélérateur linéaire, irradiation corporelle totale	92.28.00↔	Injection, instillation ou administration orale de radio-isotope, SAP
92.25.04↔	Téléradiothérapie par électron, accélérateur linéaire, radiothérapie peropératoire	92.28.01↔	Instillation d'un radionucléide libre dans l'articulation
92.25.09↔	Téléradiothérapie par électron, accélérateur linéaire, autre	92.28.02↔	Traitement à l'iode radioactif, dose thérapeutique de I-131 jusqu'à 1,2 GBq, sans administration de thyrotropine recombinante (rh-TSH)
92.25.11↔	Téléradiothérapie par électron, accélérateur linéaire, positionnement guidé par l'image	92.28.03↔	Traitement à l'iode radioactif, dose thérapeutique de I-131 jusqu'à 1,2 GBq, avec administration de thyrotropine recombinante (rh-TSH)
92.25.12↔	Téléradiothérapie par électron, accélérateur linéaire, positionnement guidé par l'image, jusqu'à 2 champs d'irradiation	92.28.04↔	Traitement à l'iode radioactif, dose thérapeutique de I-131 de plus de 1,2 GBq à moins de 5 GBq, sans administration de thyrotropine recombinante (rh-TSH)
92.25.13↔	Téléradiothérapie par électron, accélérateur linéaire, positionnement guidé par l'image, plus de 2 champs d'irradiation	92.28.05↔	Traitement à l'iode radioactif, dose thérapeutique de I-131 de plus de 1,2 GBq à moins de 5 GBq, avec administration de thyrotropine recombinante (rh-TSH)
92.25.14↔	Téléradiothérapie par électron, accélérateur linéaire, positionnement guidé par l'image, radiothérapie conformationnelle en 3D	92.28.06↔	Traitement à l'iode radioactif, dose thérapeutique de I-131 de 5 GBq et plus, sans administration de thyrotropine recombinante (rh-TSH)
92.25.15↔	Téléradiothérapie par électron, accélérateur linéaire, positionnement guidé par l'image, radiothérapie avec modulation d'intensité	92.28.07↔	Traitement à l'iode radioactif, dose thérapeutique de I-131 de 5 GBq et plus, avec administration de thyrotropine recombinante (rh-TSH)
92.25.21↔	Téléradiothérapie par électron, accélérateur linéaire, sans guidage par l'image, jusqu'à 2 champs d'irradiation	92.28.11↔	Thérapie de métastases osseuses par radionucléides libres
92.25.22↔	Téléradiothérapie par électron, accélérateur linéaire, sans guidage par l'image, plus de 2 champs d'irradiation	92.28.13↔	Radiothérapie par ciblage de récepteurs avec des analogues de la somatostatine conjugués au DOTA
92.25.23↔	Téléradiothérapie par électron, accélérateur linéaire, sans guidage par l'image, radiothérapie conformationnelle en 3D	92.28.20↔	Radioimmunothérapie par 90Y-ibritumomab-tiuxétan, parentérale
92.25.24↔	Téléradiothérapie par électron, accélérateur linéaire, sans guidage par l'image, radiothérapie avec modulation d'intensité	92.28.21↔	Administration parentérale de I-131-MIBG (méta-iodobenzylguanidine marquée à l'iode-131)
92.26.00↔	Autre téléradiothérapie par particule radioactive, SAP	92.28.22↔	Radioimmunothérapie par iode 131 [I-131] tositumomab, par voie parentérale
92.26.10↔	Protonthérapie, sans guidage par l'image, jusqu'à 2 champs d'irradiation	92.28.23↔	Radioimmunothérapie par autres anticorps, parentérale
92.26.11↔	Protonthérapie, positionnement guidé par l'image, jusqu'à 2 champs d'irradiation	92.28.31↔	Radio-chimioembolisation intravasculaire sélective par le I-131-lipiodol
92.26.20↔	Protonthérapie, sans guidage par l'image, plus de 2 champs d'irradiation	92.28.32↔	Radiothérapie intravasculaire sélective (SIRT) par embolisation avec des microsphères marquées à l'yttrium-90
92.26.21↔	Protonthérapie, positionnement guidé par l'image, plus de 2 champs d'irradiation	92.28.33↔	Brachythérapie endovasculaire au rhénium-188
92.26.99↔	Autre téléradiothérapie par particule radioactive, autre	92.28.99↔	Injection, instillation ou administration orale de radio-isotopes, autre
92.27.00↔	Implantation ou insertion d'élément radioactif (brachythérapie par des sources scellées de radionucléides), surface corporelle, site d'application autre ou non spécifié	92.29.00↔	Brachythérapie par des sources scellées de radionucléides, SAP
92.27.10↔	Implantation ou insertion d'élément radioactif (brachythérapie par des sources scellées de radionucléides), organes génitaux féminins, SAP	92.29.09↔	Autre brachythérapie par des sources scellées de radionucléides
92.27.11↔	Implantation ou insertion d'élément radioactif (brachythérapie par des sources scellées de radionucléides), intra-utérine	92.29.11↔	Brachythérapie interstitielle par implantation de sources radioactives amovibles dans un seul plan, faible débit de dose
92.27.12↔	Implantation ou insertion d'élément radioactif (brachythérapie par des sources scellées de radionucléides), intravaginale	92.29.12↔	Brachythérapie interstitielle par implantation de sources radioactives amovibles dans un seul plan, débit de dose pulsé (pulsed dose rate)

92.29.13↔	Brachythérapie interstitielle par implantation de sources radioactives amovibles dans un seul plan, haut débit de dose	92.33.11↔	Autre radiothérapie de haut voltage: radiochirurgie stéréotaxique, en un temps, extracérébrale
92.29.19↔	Brachythérapie interstitielle par implantation de sources radioactives amovibles dans un seul plan, autre	92.39.00↔	Autre radiochirurgie stéréotaxique, SAP
92.29.21↔	Brachythérapie interstitielle par implantation de sources radioactives amovibles en fonction du volume dans plusieurs plans, faible débit de dose	92.39.01↔	Autre radiothérapie de haut voltage, radiochirurgie stéréotaxique, fractionnée, cérébrale, SAP
92.29.22↔	Brachythérapie interstitielle par implantation de sources radioactives amovibles en fonction du volume dans plusieurs plans, débit de dose pulsé (pulsed dose rate)	92.39.11↔	Autre radiothérapie de haut voltage, radiochirurgie stéréotaxique, fractionnée, extracérébrale, SAP
92.29.23↔	Brachythérapie interstitielle par implantation de sources radioactives amovibles en fonction du volume dans plusieurs plans, haut débit de dose	92.39.20↔	Autre radiothérapie de haut voltage, radiochirurgie stéréotaxique, fractionnée: cérébrale, radiothérapie à intensité modulée
92.29.24↔	Brachythérapie par implantation peropératoire de sources radioactives amovibles dans plusieurs plans, haut débit de dose	92.39.21↔	Autre radiothérapie de haut voltage, radiochirurgie stéréotaxique, fractionnée: cérébrale, Intensity Modulated Arc Therapy (IMAT).
92.29.29↔	Brachythérapie interstitielle par implantation de sources radioactives amovibles en fonction du volume dans plusieurs plans, autre	92.39.22↔	Autre radiothérapie de haut voltage, radiochirurgie stéréotaxique, fractionnée: cérébrale, guidée par l'image
92.29.31↔	Brachythérapie interstitielle par implantation de sources radioactives permanentes, jusqu'à 10 sources	92.39.29↔	Autre radiothérapie de haut voltage, radiochirurgie stéréotaxique, fractionnée, extracérébrale, autre
92.29.32↔	Brachythérapie interstitielle par implantation de sources radioactives permanentes, de 11 à 15 sources	92.39.30↔	Autre radiothérapie de haut voltage, radiochirurgie stéréotaxique, fractionnée: extracérébrale, radiothérapie avec modulation d'intensité
92.29.33↔	Brachythérapie interstitielle par implantation de sources radioactives permanentes, de 16 à 20 sources	92.39.31↔	Autre radiothérapie de haut voltage, radiochirurgie stéréotaxique, fractionnée: extracérébrale, Intensity Modulated Arc Therapy (IMAT).
92.29.34↔	Brachythérapie interstitielle par implantation de sources radioactives permanentes, de 21 à 25 sources	92.39.32↔	Autre radiothérapie de haut voltage, radiochirurgie stéréotaxique, fractionnée: extracérébrale, guidée par l'image
92.29.35↔	Brachythérapie interstitielle par implantation de sources radioactives permanentes, de 26 à 30 sources	92.39.39↔	Autre radiothérapie de haut voltage, radiochirurgie stéréotaxique, fractionnée, extracérébrale, autre
92.29.36↔	Brachythérapie interstitielle par implantation de sources radioactives permanentes, de 31 à 35 sources	92.41↔	Radiothérapie par électrons peropératoire
92.29.37↔	Brachythérapie interstitielle par implantation de sources radioactives permanentes, de 36 à 40 sources	93.38.02‡↔	Traitement rhumatologique complexe multimodal, d'au moins 14 à 20 jours au maximum
92.29.38↔	Brachythérapie interstitielle par implantation de sources radioactives permanentes, de 41 à 45 sources	93.38.03‡↔	Traitement rhumatologique complexe multimodal, d'au moins 21 jours
92.29.39↔	Brachythérapie interstitielle par implantation de sources radioactives permanentes, de 46 à 50 sources	93.38.12‡↔	Traitement rhumatologique complexe multimodal de l'enfant et de l'adolescent, 14 jours (minimum) à 20 jours (maximum) de traitement
92.29.3a↔	Brachythérapie interstitielle par implantation de sources radioactives permanentes, de 51 à 55 sources	93.38.13‡↔	Traitement rhumatologique complexe multimodal de l'enfant et de l'adolescent, au minimum 21 jours de traitement
92.29.3b↔	Brachythérapie interstitielle par implantation de sources radioactives permanentes, de 56 à 60 sources	93.38.62‡↔	Traitement conservateur complexe de l'ostéoporose/de fractures du squelette axial, 7 jours (minimum) à 13 jours (maximum) de traitement
92.29.3c↔	Brachythérapie interstitielle par implantation de sources radioactives permanentes, de 61 à 65 sources	93.38.63‡↔	Traitement conservateur complexe de l'ostéoporose/de fractures du squelette axial, 14 jours (minimum) à 20 jours (maximum) de traitement
92.29.3d↔	Brachythérapie interstitielle par implantation de sources radioactives permanentes, de 66 à 70 sources	93.38.64‡↔	Traitement conservateur complexe de l'ostéoporose/de fractures du squelette axial, au moins 21 jours de traitement
92.29.3e↔	Brachythérapie interstitielle par implantation de sources radioactives permanentes, 71 sources et plus	93.41‡↔	Traction vertébrale par appareillage crânien
92.29.40↔	Brachythérapie par applicateurs superficiels, SAP	93.57.12‡↔	Thérapie par pression négative continue, durée 8 jours et plus
92.29.49↔	Autre brachythérapie par applicateurs superficiels	93.59.51‡↔	Traitement complexe de colonisation ou d'infection à agents infectieux multirésistants, 7 à 13 jours de traitement
92.29.51↔	Enlèvement de sources scellées de radionucléides ou d'applicateurs inactifs sous anesthésie	93.59.52‡↔	Traitement complexe de colonisation ou d'infection à agents infectieux multirésistants, 14 à 20 jours de traitement
92.30.00↔	Radiochirurgie stéréotaxique en un temps, SAP	93.59.53‡↔	Traitement complexe de colonisation ou d'infection à agents infectieux multirésistants, 21 jours de traitement ou plus
92.30.01↔	Radiochirurgie stéréotaxique, en un temps: cérébrale, SAP	93.86.20‡↔	Moyenne de 15 séances (d'au moins 30 minutes chacune) par semaine
92.30.02↔	Radiochirurgie stéréotaxique, en un temps: extracérébrale, SAP	93.86.21‡↔	Moyenne de 20 séances (d'au moins 30 minutes chacune) par semaine
92.30.20↔	Radiochirurgie stéréotaxique, en un temps: cérébrale, radiothérapie à intensité modulée	93.86.22‡↔	Moyenne de 30 séances (d'au moins 30 minutes chacune) par semaine
92.30.21↔	Radiochirurgie stéréotaxique, en un temps: cérébrale, Intensity Modulated Arc Therapy (IMAT).	93.86.30‡↔	Moyenne de 15 séances (d'au moins 30 minutes chacune) par semaine
92.30.22↔	Radiochirurgie stéréotaxique, en un temps: cérébrale, guidée par l'image	93.86.31‡↔	Moyenne de 20 séances (d'au moins 30 minutes chacune) par semaine
92.30.30↔	Radiochirurgie stéréotaxique, en un temps: extracérébrale, radiothérapie avec modulation d'intensité	93.86.32‡↔	Moyenne de 30 séances (d'au moins 30 minutes chacune) par semaine
92.30.31↔	Radiochirurgie stéréotaxique, en un temps: extracérébrale, Intensity Modulated Arc Therapy (IMAT).	93.86.40‡↔	Moyenne de 15 séances (d'au moins 30 minutes chacune) par semaine
92.30.32↔	Radiochirurgie stéréotaxique, en un temps: extracérébrale, guidée par l'image	93.86.41‡↔	Moyenne de 20 séances (d'au moins 30 minutes chacune) par semaine
92.30.99↔	Radiochirurgie stéréotaxique, en un temps, autre	93.86.42‡↔	Moyenne de 30 séances (d'au moins 30 minutes chacune) par semaine
92.31.00↔	Radiochirurgie à photons non spécifiée, cérébrale	93.86.50‡↔	Moyenne de 15 séances (d'au moins 30 minutes chacune) par semaine
92.31.10↔	Radiochirurgie à photons non spécifiée, extracérébrale		
92.32.00↔	Radiochirurgie photonique multisources, SAP		
92.32.01↔	Radiochirurgie photonique multisources: gamma-knife		
92.33.00↔	Radiochirurgie aux particules, SAP		
92.33.01↔	Autre radiothérapie de haut voltage: radiochirurgie stéréotaxique, en un temps, cérébrale		

93.86.51†↔	Moyenne de 20 séances (d'au moins 30 minutes chacune) par semaine	93.8a.23†↔	Traitement complexe de médecine palliative, d'au moins 15 à 21 jours de traitement au maximum
93.86.52†↔	Moyenne de 30 séances (d'au moins 30 minutes chacune) par semaine	93.8a.24†↔	Traitement complexe de médecine palliative, d'au moins 22 jours de traitement
93.86.60†↔	Moyenne de 15 séances (d'au moins 30 minutes chacune) par semaine	93.8a.32†↔	Soins palliatifs spécialisés, d'au moins 8 à 14 jours de traitement au maximum
93.86.61†↔	Moyenne de 20 séances (d'au moins 30 minutes chacune) par semaine	93.8a.33†↔	Soins palliatifs spécialisés, d'au moins 15 à 21 jours de traitement au maximum
93.86.62†↔	Moyenne de 30 séances (d'au moins 30 minutes chacune) par semaine	93.8a.34†↔	Soins palliatifs spécialisés, d'au moins 22 jours de traitement
93.86.70†↔	Moyenne de 15 séances (d'au moins 30 minutes chacune) par semaine	93.92.10†↔	Anesthésie intraveineuse
93.86.71†↔	Moyenne de 20 séances (d'au moins 30 minutes chacune) par semaine	93.92.11†↔	Anesthésie par inhalation
93.86.72†↔	Moyenne de 30 séances (d'au moins 30 minutes chacune) par semaine	93.92.12†↔	Anesthésie équilibrée
93.86.80†↔	Moyenne de 15 séances (d'au moins 30 minutes chacune) par semaine	93.92.13†↔	Analgo-sédation
93.86.81†↔	Moyenne de 20 séances (d'au moins 30 minutes chacune) par semaine	93.92.14†↔	Examen clinique sous anesthésie générale
93.86.82†↔	Moyenne de 30 séances (d'au moins 30 minutes chacune) par semaine	93.92.99†↔	Anesthésie, autre
93.86.a0†↔	Moyenne de 15 séances (d'au moins 30 minutes chacune) par semaine	93.9c.11†↔	Ventilation mécanique et assistance respiratoire par pression positive continue (CPAP) chez le nouveau-né et le nourrisson
93.86.a1†↔	Moyenne de 20 séances (d'au moins 30 minutes chacune) par semaine	93.9d.11†↔	Instauration d'un traitement par CPAP ou BiPAP dans le traitement des troubles respiratoires liés au sommeil (apnée du sommeil)
93.86.a2†↔	Moyenne de 30 séances (d'au moins 30 minutes chacune) par semaine	93.9d.12†↔	Contrôle et optimisation d'un traitement par CPAP ou BiPAP dans le traitement des troubles respiratoires liés au sommeil (apnée du sommeil)
93.86.b0†↔	Moyenne de 15 séances (d'au moins 30 minutes chacune) par semaine	93.a2.41†↔	Traitement multimodal de la douleur, 8 à 14 jours
93.86.b1†↔	Moyenne de 20 séances (d'au moins 30 minutes chacune) par semaine	93.a2.42†↔	Traitement multimodal de la douleur, 15 à 21 jours
93.86.b2†↔	Moyenne de 30 séances (d'au moins 30 minutes chacune) par semaine	93.a2.43†↔	Traitement multimodal de la douleur, 22 jours et plus
93.86.c0†↔	Moyenne de 15 séances (d'au moins 30 minutes chacune) par semaine	94.26†↔	Thérapie par électrochoc subconvulsif
93.86.c1†↔	Moyenne de 20 séances (d'au moins 30 minutes chacune) par semaine	94.27†↔	Autre thérapie par électrochoc
93.86.c2†↔	Moyenne de 30 séances (d'au moins 30 minutes chacune) par semaine	94.31†↔	Psychanalyse
93.89.17†↔	Réadaptation neurologique et neurochirurgicale précoce, au moins 15 à 21 jours de traitement au maximum	94.32†↔	Hypnothérapie
93.89.18†↔	Réadaptation neurologique et neurochirurgicale précoce, au moins 22 à 28 jours au maximum	94.33†↔	Thérapie du comportement
93.89.1a†↔	Réadaptation neurologique et neurochirurgicale précoce, au moins 29 à 42 jours de traitement au maximum	94.34†↔	Thérapie individuelle pour dysfonction sexuelle
93.89.1b†↔	Réadaptation neurologique et neurochirurgicale précoce, au moins 43 à 56 jours de traitement au maximum	94.35†↔	Intervention de crise
93.89.1c†↔	Réadaptation neurologique et neurochirurgicale précoce, au moins 57 à 70 jours de traitement au maximum	94.36†↔	Psychothérapie par le jeu
93.89.1d†↔	Réadaptation neurologique et neurochirurgicale précoce, au moins 71 à 84 jours de traitement au maximum	94.37†↔	Psychothérapie verbale exploratoire
93.89.1e†↔	Réadaptation neurologique et neurochirurgicale précoce, au moins 85 à 98 jours de traitement au maximum	94.38†↔	Psychothérapie verbale de soutien
93.89.1f†↔	Réadaptation neurologique et neurochirurgicale précoce, au moins 99 à 126 jours de traitement au maximum	94.39.09†↔	Autre psychothérapie individuelle
93.89.1g†↔	Réadaptation neurologique et neurochirurgicale précoce, au moins 127 à 154 jours de traitement au maximum	94.39.20†↔	Traitement psychosomatique et psychothérapeutique complexe
93.89.1h†↔	Réadaptation neurologique et neurochirurgicale précoce, au moins 155 à 182 jours de traitement au maximum	94.39.21†↔	Traitement clinique psychosomatique complexe intégré
93.89.1i†↔	Réadaptation neurologique et neurochirurgicale précoce, au moins 183 jours de traitement	94.39.22†↔	Intervention de crise psychosomatique et psychothérapeutique sous forme de traitement complexe
93.89.90†↔	Traitement complexe de rééducation gériatrique précoce, d'au moins 7 à 13 jours de traitement ainsi qu'au moins 10 séances de traitement	94.6a.11†↔	Thérapie de motivation de patients dépendants [sevrage par thérapeutes qualifiés], de 7 à 13 jours
93.89.91†↔	Traitement complexe de rééducation gériatrique précoce, d'au moins 14 à 20 jours de traitement ainsi qu'au moins 20 séances de traitement	94.6a.12†↔	Thérapie de motivation de patients dépendants [sevrage par thérapeutes qualifiés], de 14 à 20 jours
93.89.92†↔	Traitement complexe de rééducation gériatrique précoce, d'au moins 21 jours de traitement ainsi qu'au moins 30 séances de traitement	94.6a.13†↔	Thérapie de motivation de patients dépendants [sevrage par thérapeutes qualifiés], au moins 21 jours
93.8a.22†↔	Traitement complexe de médecine palliative, d'au moins 8 à 14 jours de traitement au maximum	94.7x.00†↔	Traitement socio-pédiatrique, neuropédiatrique et pédo-psychosomatique, SAP
		94.7x.10†↔	Traitement socio-pédiatrique, neuropédiatrique et pédo-psychosomatique, traitement de soutien
		94.7x.11†↔	Traitement socio-pédiatrique, neuropédiatrique et pédo-psychosomatique, traitement en bloc
		94.7x.12†↔	Traitement socio-pédiatrique, neuropédiatrique et pédo-psychosomatique, traitement en bloc étendu
		94.7x.20†↔	Traitement socio-pédiatrique, neuropédiatrique et pédo-psychosomatique, traitement intensif
		94.7x.21†↔	Traitement socio-pédiatrique, neuropédiatrique et pédo-psychosomatique, traitement intensif étendu
		94.7x.22†↔	Traitement socio-pédiatrique, neuropédiatrique et psychosomatique pédiatrique, traitement intensif à long terme
		94.7x.23†↔	Traitement socio-pédiatrique, neuropédiatrique et pédo-psychosomatique, traitement intensif à long terme pour entraînement comportemental
		94.7x.30†↔	Traitement socio-pédiatrique, neuropédiatrique et pédo-psychosomatique, traitement de groupe
		94.7x.99†↔	Traitement socio-pédiatrique, neuropédiatrique et pédo-psychosomatique, autre
		94.8x.00†↔	Interventions psychosociales, SAP
		94.8x.10†↔	Conseil socio-juridique, 50 min (minimum) à 2 heures
		94.8x.11†↔	Conseil socio-juridique, plus de 2 heures à 4 heures
		94.8x.12†↔	Conseil socio-juridique, plus de 4 heures

94.8x.20†↔	Conseil psychosocial au patient, 50 min (minimum) à 2 heures	99.04.1i†↔	Transfusion de globules rouges concentrés, 176 UT à 190 UT
94.8x.21†↔	Conseil psychosocial au patient, plus de 2 heures à 4 heures	99.04.1j†↔	Transfusion de globules rouges concentrés, 191 UT à 205 UT
94.8x.22†↔	Conseil psychosocial au patient, plus de 4 heures	99.04.1k†↔	Transfusion de globules rouges concentrés, 206 UT à 220 UT
94.8x.30†↔	Conseil psychosocial aux proches du patient, 50 min (minimum) à 2 heures	99.04.1l†↔	Transfusion de globules rouges concentrés, 221 UT à 235 UT
94.8x.31†↔	Conseil psychosocial aux proches du patient, plus de 2 heures à 4 heures	99.04.1m†↔	Transfusion de globules rouges concentrés, 236 UT à 250 UT
94.8x.32†↔	Conseil psychosocial aux proches du patient, plus de 4 heures	↔	
94.8x.40†↔	Organisation des soins post-traitement, 50 min (minimum) à 2 heures	99.04.1n†↔	Transfusion de globules rouges concentrés, 251 UT à 265 UT
94.8x.41†↔	Organisation des soins post-traitement, plus de 2 heures à 4 heures	99.04.1o†↔	Transfusion de globules rouges concentrés, 266 UT à 280 UT
94.8x.42†↔	Organisation des soins post-traitement, plus de 4 heures	99.04.1p†↔	Transfusion de globules rouges concentrés, 281 UT et plus
94.8x.50†↔	Prise de mesures par les autorités, 50 min (minimum) à 2 heures	99.04.21†↔	Transfusion de concentrés érythrocytaires irradiés, 1 à 5 UT
94.8x.51†↔	Prise de mesures par les autorités, plus de 2 heures à 4 heures	99.04.22†↔	Transfusion de concentrés érythrocytaires irradiés, 6 à 10 UT
94.8x.52†↔	Prise de mesures par les autorités, plus de 4 heures	99.04.23†↔	Transfusion de concentrés érythrocytaires irradiés, 11 à 15 UT
94.8x.99†↔	Interventions psychosociales, autre	99.04.24†↔	Transfusion de concentrés érythrocytaires irradiés, 16 à 20 UT
94.92.10†↔	Psychothérapie complexe multimodale de liaison, de 2 à 5 heures	99.04.25†↔	Transfusion de concentrés érythrocytaires irradiés, 21 à 30 UT
94.92.11†↔	Psychothérapie complexe multimodale de liaison, plus de 5 heures à 10 heures	99.04.26†↔	Transfusion de concentrés érythrocytaires irradiés, 31 à 40 UT
94.92.12†↔	Psychothérapie complexe multimodale de liaison, plus de 10 heures	99.04.27†↔	Transfusion de concentrés érythrocytaires irradiés, 41 à 50 UT
95.04†↔	Examen oculaire sous anesthésie	99.04.28†↔	Transfusion de concentrés érythrocytaires irradiés, 51 à 60 UT
96.35†↔	Gavage gastrique	99.04.2a†↔	Transfusion de concentrés érythrocytaires irradiés, 61 à 70 UT
96.6†↔	Perfusion entérale de substances nutritives concentrées	99.04.2b†↔	Transfusion de concentrés érythrocytaires irradiés, 71 à 80 UT
97.02†↔	Remplacement de tube de gastrostomie	99.04.2c†↔	Transfusion de concentrés érythrocytaires irradiés, 81 à 90 UT
97.03†↔	Remplacement de tube ou de matériel d'entérostomie de l'intestin grêle	99.04.2d†↔	Transfusion de concentrés érythrocytaires irradiés, 91 à 100 UT
97.55†↔	Enlèvement de drain en T, de tube hépatique ou autre tube du canal biliaire	99.04.2e†↔	Transfusion de concentrés érythrocytaires irradiés, 101 à 115 UT
97.56†↔	Enlèvement de tube ou de drain pancréatique	99.04.2f†↔	Transfusion de concentrés érythrocytaires irradiés, 116 à 130 UT
97.61†↔	Enlèvement de sonde de pyélostomie et de néphrostomie	99.04.2g†↔	Transfusion de concentrés érythrocytaires irradiés, 131 à 145 UT
97.62†↔	Enlèvement de sonde d'urétérostomie et de cathéter urétéral	99.04.2h†↔	Transfusion de concentrés érythrocytaires irradiés, 146 à 160 UT
97.65†↔	Enlèvement de stent urétral	99.04.2i†↔	Transfusion de concentrés érythrocytaires irradiés, 161 à 175 UT
98.02†↔	Extraction de corps étranger intraluminal de l'œsophage, sans incision	99.04.2j†↔	Transfusion de concentrés érythrocytaires irradiés, 176 à 190 UT
98.03†↔	Extraction de corps étranger intraluminal de l'estomac et de l'intestin grêle, sans incision	99.04.2k†↔	Transfusion de concentrés érythrocytaires irradiés, 191 à 205 UT
98.04†↔	Extraction de corps étranger intraluminal du gros intestin, sans incision	99.04.2l†↔	Transfusion de concentrés érythrocytaires irradiés, 206 à 220 UT
98.05†↔	Extraction de corps étranger intraluminal du rectum et de l'anus, sans incision	99.04.2m†↔	Transfusion de concentrés érythrocytaires irradiés, 221 à 235 UT
98.51†↔	Lithotripsie par onde de choc extracorporelle du rein, de l'uretère et/ou de la vessie	↔	
98.52†↔	Lithotripsie par onde de choc extracorporelle de la vésicule biliaire et/ou de canal biliaire	99.04.2n†↔	Transfusion de concentrés érythrocytaires irradiés, 236 à 250 UT
98.53†↔	Lithotripsie par onde de choc extracorporelle [ESWL] du pancréas	99.04.2o†↔	Transfusion de concentrés érythrocytaires irradiés, 251 à 265 UT
98.59†↔	Lithotripsie par onde de choc extracorporelle d'autres sites	99.04.2p†↔	Transfusion de concentrés érythrocytaires irradiés, 266 à 280 UT
99.01†↔	Transfusion d'échange	99.04.2q†↔	Transfusion de concentrés érythrocytaires irradiés, 281 UT et plus
99.04.00†↔	Transfusion de globules rouges concentrés, SAP	99.04.31†↔	Transfusion de concentrés érythrocytaires cryoconservés, 1 à 5 UT
99.04.09†↔	Transfusion de globules rouges concentrés, autre	99.04.32†↔	Transfusion de concentrés érythrocytaires cryoconservés, 6 à 10 UT
99.04.10†↔	Transfusion de globules rouges concentrés, 1 à 5 UT	99.04.33†↔	Transfusion de concentrés érythrocytaires cryoconservés, 11 à 15 UT
99.04.11†↔	Transfusion de globules rouges concentrés, 6 à 10 UT	99.04.34†↔	Transfusion de concentrés érythrocytaires cryoconservés, 16 à 20 UT
99.04.12†↔	Transfusion de globules rouges concentrés, 11 à 15 UT	99.04.35†↔	Transfusion de concentrés érythrocytaires cryoconservés, 21 à 30 UT
99.04.14†↔	Transfusion de globules rouges concentrés, 16 UT à 20 UT	99.04.36†↔	Transfusion de concentrés érythrocytaires cryoconservés, 31 UT et plus
99.04.15†↔	Transfusion de globules rouges concentrés, 21 UT à 30 UT	99.05.00†↔	Transfusion de plaquettes, SAP
99.04.16†↔	Transfusion de globules rouges concentrés, 31 UT à 40 UT	99.05.10†↔	Transfusion de concentrés de plaquettes, 1 à 3 concentrés
99.04.17†↔	Transfusion de globules rouges concentrés, 41 UT à 50 UT	99.05.11†↔	Transfusion de concentrés de plaquettes, 4 à 5 concentrés
99.04.18†↔	Transfusion de globules rouges concentrés, 51 UT à 60 UT	99.05.12†↔	Transfusion de concentrés de plaquettes, 6 à 8 concentrés
99.04.19†↔	Transfusion de globules rouges concentrés, 61 UT à 70 UT	99.05.13†↔	Transfusion de concentrés de plaquettes, 9 à 12 concentrés
99.04.1a†↔	Transfusion de globules rouges concentrés, 71 UT à 80 UT	99.05.14†↔	Transfusion de concentrés de plaquettes, 13 à 15 concentrés
99.04.1b†↔	Transfusion de globules rouges concentrés, 81 UT à 90 UT	99.05.16†↔	Transfusion de concentrés de plaquettes, 16 à 18 concentrés
99.04.1c†↔	Transfusion de globules rouges concentrés, 91 UT à 100 UT	99.05.17†↔	Transfusion de concentrés de plaquettes, 19 à 21 concentrés
99.04.1d†↔	Transfusion de globules rouges concentrés, 101 UT à 115 UT	99.05.18†↔	Transfusion de concentrés de plaquettes, 22 à 24 concentrés
99.04.1e†↔	Transfusion de globules rouges concentrés, 116 UT à 130 UT	99.05.19†↔	Transfusion de concentrés de plaquettes, 25 à 27 concentrés
99.04.1f†↔	Transfusion de globules rouges concentrés, 131 UT à 145 UT	99.05.1a†↔	Transfusion de concentrés de plaquettes, 28 à 30 concentrés
99.04.1g†↔	Transfusion de globules rouges concentrés, 146 UT à 160 UT	99.05.1b†↔	Transfusion de concentrés de plaquettes, 31 à 36 concentrés
99.04.1h†↔	Transfusion de globules rouges concentrés, 161 UT à 175 UT	99.05.1c†↔	Transfusion de concentrés de plaquettes, 37 à 42 concentrés

99.05.1d†↔	Transfusion de concentrés de plaquettes, 43 à 48 concentrés	99.05.34†↔	Transfusion de concentrés de plaquettes d'aphérèse, 4 concentrés
99.05.1e†↔	Transfusion de concentrés de plaquettes, 49 à 54 concentrés	99.05.35†↔	Transfusion de concentrés de plaquettes d'aphérèse, 5 concentrés
99.05.1f†↔	Transfusion de concentrés de plaquettes, 55 à 60 concentrés	99.05.36†↔	Transfusion de concentrés de plaquettes d'aphérèse, 6 à 8 concentrés
99.05.1g†↔	Transfusion de concentrés de plaquettes, 61 à 66 concentrés	99.05.37†↔	Transfusion de concentrés de plaquettes d'aphérèse, 9 à 12 concentrés
99.05.1h†↔	Transfusion de concentrés de plaquettes, 67 à 72 concentrés	99.05.38†↔	Transfusion de concentrés de plaquettes d'aphérèse, 13 à 15 concentrés
99.05.1i†↔	Transfusion de concentrés de plaquettes, 73 à 78 concentrés	99.05.39†↔	Transfusion de concentrés de plaquettes d'aphérèse, 16 à 18 concentrés
99.05.1j†↔	Transfusion de concentrés de plaquettes, 79 à 84 concentrés	99.05.3a†↔	Transfusion de concentrés de plaquettes d'aphérèse, 19 à 21 concentrés
99.05.1k†↔	Transfusion de concentrés de plaquettes, 85 à 90 concentrés	99.05.3b†↔	Transfusion de concentrés de plaquettes d'aphérèse, 22 à 24 concentrés
99.05.1l†↔	Transfusion de concentrés de plaquettes, 91 à 96 concentrés	99.05.3c†↔	Transfusion de concentrés de plaquettes d'aphérèse, 25 à 27 concentrés
99.05.1m†↔	Transfusion de concentrés de plaquettes, 97 à 102 concentrés ↔	99.05.3d†↔	Transfusion de concentrés de plaquettes d'aphérèse, 28 à 30 concentrés
99.05.1n†↔	Transfusion de concentrés de plaquettes, 103 à 108 concentrés	99.05.3e†↔	Transfusion de concentrés de plaquettes d'aphérèse, 31 à 36 concentrés
99.05.1o†↔	Transfusion de concentrés de plaquettes, 109 à 114 concentrés	99.05.3f†↔	Transfusion de concentrés de plaquettes d'aphérèse, 37 à 42 concentrés
99.05.1p†↔	Transfusion de concentrés de plaquettes, 115 à 120 concentrés	99.05.3g†↔	Transfusion de concentrés de plaquettes d'aphérèse, 43 à 48 concentrés
99.05.1q†↔	Transfusion de concentrés de plaquettes, 121 à 126 concentrés	99.05.3h†↔	Transfusion de concentrés de plaquettes d'aphérèse, 49 à 54 concentrés
99.05.1r†↔	Transfusion de concentrés de plaquettes, 127 concentrés et plus	99.05.3i†↔	Transfusion de concentrés de plaquettes d'aphérèse, 55 à 60 concentrés
99.05.20†↔	Transfusion de concentrés de plaquettes du patient, SAP	99.05.3j†↔	Transfusion de concentrés de plaquettes d'aphérèse, 61 à 66 concentrés
99.05.21†↔	Transfusion de concentrés de plaquettes du patient, 1 à 3 concentrés	99.05.3k†↔	Transfusion de concentrés de plaquettes d'aphérèse, 67 à 82 concentrés
99.05.22†↔	Transfusion de concentrés de plaquettes du patient, 4 à 5 concentrés	99.05.3l†↔	Transfusion de concentrés de plaquettes d'aphérèse, 83 à 88 concentrés
99.05.23†↔	Transfusion de concentrés de plaquettes du patient, 6 à 8 concentrés	99.05.3m†↔	Transfusion de concentrés de plaquettes d'aphérèse, 89 à 94 concentrés
99.05.24†↔	Transfusion de concentrés de plaquettes du patient, 9 à 12 concentrés	99.05.3n†↔	Transfusion de concentrés de plaquettes d'aphérèse, 95 à 100 concentrés
99.05.25†↔	Transfusion de concentrés de plaquettes du patient, 13 à 15 concentrés	99.05.3o†↔	Transfusion de concentrés de plaquettes d'aphérèse, 101 à 106 concentrés
99.05.26†↔	Transfusion de concentrés de plaquettes du patient, 16 à 18 concentrés	99.05.3p†↔	Transfusion de concentrés de plaquettes d'aphérèse, 107 à 112 concentrés
99.05.27†↔	Transfusion de concentrés de plaquettes du patient, 19 à 21 concentrés	99.05.3q†↔	Transfusion de concentrés de plaquettes d'aphérèse, 113 à 118 concentrés
99.05.28†↔	Transfusion de concentrés de plaquettes du patient, 22 à 24 concentrés	99.05.3r†↔	Transfusion de concentrés de plaquettes d'aphérèse, 119 concentrés et plus
99.05.29†↔	Transfusion de concentrés de plaquettes du patient, 25 à 27 concentrés	99.07.00†↔	Transfusion de plasma et sérum, SAP
99.05.2a†↔	Transfusion de concentrés de plaquettes du patient, 28 à 30 concentrés	99.07.09†↔	Transfusion de plasma et sérum, autre
99.05.2b†↔	Transfusion de concentrés de plaquettes du patient, 31 à 33 concentrés	99.07.21†↔	Transfusion de plasma frais congelé (PFCq / qFFP), 1 à 5 UT
99.05.2c†↔	Transfusion de concentrés de plaquettes du patient, 34 à 36 concentrés	99.07.22†↔	Transfusion de plasma frais congelé (PFCq / qFFP), 6 à 10 UT
99.05.2d†↔	Transfusion de concentrés de plaquettes du patient, 37 à 39 concentrés	99.07.23†↔	Transfusion de plasma frais congelé (PFCq / qFFP), 11 à 15 UT
99.05.2e†↔	Transfusion de concentrés de plaquettes du patient, 40 à 42 concentrés	99.07.24†↔	Transfusion de plasma frais congelé (PFCq / qFFP), 16 à 20 UT
99.05.2f†↔	Transfusion de concentrés de plaquettes du patient, 43 à 45 concentrés	99.07.25†↔	Transfusion de plasma frais congelé (PFCq / qFFP), 21 à 25 UT
99.05.2g†↔	Transfusion de concentrés de plaquettes du patient, 46 à 48 concentrés	99.07.26†↔	Transfusion de plasma frais congelé (PFCq / qFFP), 26 à 30 UT
99.05.2h†↔	Transfusion de concentrés de plaquettes du patient, 49 à 51 concentrés	99.07.27†↔	Transfusion de plasma frais congelé (PFCq / qFFP), 31 à 35 UT
99.05.2i†↔	Transfusion de concentrés de plaquettes du patient, 52 à 54 concentrés	99.07.28†↔	Transfusion de plasma frais congelé (PFCq / qFFP), 36 à 40 UT
99.05.2j†↔	Transfusion de concentrés de plaquettes du patient, 55 à 57 concentrés	99.07.2a†↔	Transfusion de plasma frais congelé (PFCq / qFFP), 41 à 45 UT
99.05.2k†↔	Transfusion de concentrés de plaquettes du patient, 58 à 60 concentrés	99.07.2b†↔	Transfusion de plasma frais congelé (PFCq / qFFP), 46 à 50 UT
99.05.2l†↔	Transfusion de concentrés de plaquettes du patient, 61 à 63 concentrés	99.07.2c†↔	Transfusion de plasma frais congelé (PFCq / qFFP), 51 UT et plus
99.05.2m†↔	Transfusion de concentrés de plaquettes du patient, 64 à 66 concentrés ↔	99.07.31†↔	Transfusion de plasma frais congelé avec inactivation des pathogènes (PFCip/piFFP), 1 à 5 UT
99.05.2n†↔	Transfusion de concentrés de plaquettes du patient, 67 à 69 concentrés	99.07.32†↔	Transfusion de plasma frais congelé avec inactivation des pathogènes (PFCip/piFFP), 6 à 10 UT
99.05.2o†↔	Transfusion de concentrés de plaquettes du patient, 70 concentrés et plus	99.07.33†↔	Transfusion de plasma frais congelé avec inactivation des pathogènes (PFCip/piFFP), 11 à 15 UT
99.05.30†↔	Transfusion de concentrés de plaquettes d'aphérèse, 1 concentré	99.07.34†↔	Transfusion de plasma frais congelé avec inactivation des pathogènes (PFCip/piFFP), 16 à 20 UT
99.05.32†↔	Transfusion de concentrés de plaquettes d'aphérèse, 2 concentrés	99.07.35†↔	Transfusion de plasma frais congelé avec inactivation des pathogènes (PFCip/piFFP), 21 à 25 UT
99.05.33†↔	Transfusion de concentrés de plaquettes d'aphérèse, 3 concentrés		

99.07.36†↔	Transfusion de plasma frais congelé avec inactivation des pathogènes (PFCip/piFFP), 26 à 30 UT	99.28.08†↔	Instillation de matériaux cytotoxiques et d'immunomodulateurs, autre
99.07.37†↔	Transfusion de plasma frais congelé avec inactivation des pathogènes (PFCip/piFFP), 31 à 35 UT	99.60†↔	Réanimation cardio-pulmonaire, SAP
99.07.38†↔	Transfusion de plasma frais congelé avec inactivation des pathogènes (PFCip/piFFP), 36 à 40 UT	99.63†↔	Massage cardiaque externe
99.07.3a†↔	Transfusion de plasma frais congelé avec inactivation des pathogènes (PFCip/piFFP), 41 à 45 UT	99.65†↔	Traitement aigu d'un trouble adaptatif chez le nourrisson (réanimation primaire)
99.07.3b†↔	Transfusion de plasma frais congelé avec inactivation des pathogènes (PFCip/piFFP), 46 à 50 UT	99.71.00†↔	Plasmaphérèse thérapeutique, SAP
99.07.3c†↔	Transfusion de plasma frais congelé avec inactivation des pathogènes (PFCip/piFFP), 51 UT et plus	99.71.12†↔	Plasmaphérèse thérapeutique, échange de plasma avec NaCl et colloïdes (p.ex. albumine)
99.08†↔	Injection de substitut du sang	99.71.13†↔	Plasmaphérèse thérapeutique, échange de plasma exclusivement avec PFC (PFCq, qFFP)
99.09.10†↔	Transfusion de granulocytes, 1 à 5 concentrés	99.71.99†↔	Plasmaphérèse thérapeutique, autre
99.09.12†↔	Transfusion de granulocytes, 6 à 1 concentrés	99.72.11†↔	Leucaphérèse thérapeutique
99.09.13†↔	Transfusion de granulocytes, 11 à 15 concentrés	99.72.21†↔	Lymphaphérèse pour transplantation
99.09.14†↔	Transfusion de granulocytes, 16 à 20 concentrés	99.73†↔	Erythrocytophérèse thérapeutique
99.09.15†↔	Transfusion de granulocytes, 21 concentrés et plus	99.74†↔	Thrombocytophérèse thérapeutique
99.09.20†↔	Transfusion de lymphocytes d'un donneur, de source tierce	99.76.00†↔	Immunoabsorption extracorporelle, SAP
99.09.23†↔	Transfusion de lymphocytes d'un donneur, 1 à 3 concentrés	99.76.10†↔	Immunoabsorption extracorporelle, sur colonne non régénérable
99.09.24†↔	Transfusion de lymphocytes d'un donneur, 4 à 6 concentrés	99.76.11†↔	Immunoabsorption extracorporelle, sur colonne régénérable
99.09.25†↔	Transfusion de lymphocytes d'un donneur, plus de 6 concentrés	99.76.20†↔	Aphérèse des LDL
99.09.30†↔	Transfusion de leucocytes cultivés ex vivo	99.76.99†↔	Immunoabsorption extracorporelle, autre
99.0a†↔	Transfusion de composants du plasma et de protéines plasmatiques fabriquées par génie génétique	99.78†↔	Aquaphérèse
99.10.00†↔	Injection ou perfusion d'agent thrombolytique, SAP	99.79.00†↔	Autre aphérèse thérapeutique, SAP
99.10.11†↔	Perfusion quotidienne de substance thrombolytique, 1-2 jours	99.79.11†↔	Préparation de greffe d'organe de donneur vivant ABO-incompatible
99.10.12†↔	Perfusion quotidienne de substance thrombolytique, 3-8 jours	99.79.21†↔	Aphérèse pour l'élimination d'endotoxines par hémoperfusion sur polymyxine
99.10.13†↔	Perfusion quotidienne de substance thrombolytique, 9-14 jours	99.81.20†↔	Hypothermie systémique
99.10.14†↔	Perfusion quotidienne de substance thrombolytique, 15-21 jours	99.83†↔	Autre photothérapie
99.10.15†↔	Perfusion quotidienne de substance thrombolytique, 22 et plus de jours	99.88†↔	Photophérèse thérapeutique
99.10.99†↔	Injection ou perfusion d'agent thrombolytique, autre	99.a6.11†↔	Diagnostic neurologique complexe, avec diagnostic de laboratoire neurométabolique et/ou des processus infectieux/troubles inflammatoires autoimmuns
99.15†↔	Perfusion parentérale de substances nutritives concentrées	99.a6.12†↔	Diagnostic neurologique complexe, avec diagnostic génétique
99.18†↔	Injection ou perfusion d'électrolytes	99.a6.13†↔	Diagnostic neurologique complexe, avec diagnostic de laboratoire neurométabolique et/ou des processus infectieux/troubles inflammatoires autoimmuns, avec diagnostic génétique
99.1a†↔	Injection, perfusion ou administration orale de bêta-bloquants dans le traitement de l'hémangiome infantile chez le nouveau-né et le nourrisson	99.b3.13†↔	Traitement complexe d'épilepsie difficile à traiter, au moins 8 à 14 jours de traitement au maximum
99.25.00†↔	Administration d'un cytostatique pour traitement de cancer, SAP	99.b3.14†↔	Traitement complexe d'épilepsie difficile à traiter, au moins 15 à 21 jours de traitement au maximum
99.25.09†↔	Administration d'un cytostatique pour traitement de cancer, autres	99.b3.15†↔	Traitement complexe d'épilepsie difficile à traiter, au moins 22 jours de traitement
99.25.21†↔	Chimiothérapie intrapéritonéale hyperthermique [HIPEC]	99.b5.30†↔	Traitement complexe multimodal du diabète sucré, 7 jours (minimum) à 13 jours (maximum) de traitement
99.25.22†↔	Chimiothérapie hyperthermique intrathoracique [HITOC]	99.b5.31†↔	Traitement complexe multimodal du diabète sucré, 14 jours (minimum) à 20 jours (maximum) de traitement
99.25.23†↔	Chimiothérapie intrapéritonéale vaporisée [PIPAC]	99.b5.32†↔	Traitement complexe multimodal du diabète sucré, 21 et plus de jours de traitement
99.25.24†↔	Chimiothérapie intrathoracique vaporisée [PITAC]	99.b6.31†↔	Traitement complexe de moignon d'amputation, extrémité inférieure, jusqu'à 7 jours
99.25.25†↔	Application intrathoracique peropératoire d'une solution à base d'un agent chimiothérapeutique et fibrine du patient en tant que substance porteuse	99.b6.32†↔	Traitement complexe de moignon d'amputation, extrémité inférieure, 8 à 14 jours
99.25.29†↔	Application peropératoire d'agent chimiothérapeutique, autre	99.b6.33†↔	Traitement complexe de moignon d'amputation, extrémité inférieure, 15 à 21 jours
99.25.31†↔	Chémo-embolisation	99.b6.34†↔	Traitement complexe de moignon d'amputation, extrémité inférieure, 15 à 21 jours
99.25.51†↔	Chimiothérapie non complexe	99.b7.12†↔	Traitement complexe de médecine intensive, 120 à 184 points de dépense
99.25.52†↔	Chimiothérapie moyennement complexe et intensive	99.b7.13†↔	Traitement complexe de médecine intensive, 185 à 360 points de dépense
99.25.53†↔	Chimiothérapie hautement complexe et intensive	99.b7.14†↔	Traitement complexe de médecine intensive, 361 à 552 points de dépense
99.25.54†↔	Chimiothérapie hautement complexe et intensive: deux chimiothérapies au cours d'une hospitalisation	99.b7.15†↔	Traitement complexe de médecine intensive, 553 à 828 points de dépense
99.28.00†↔	Instillation de matériaux cytotoxiques et d'immunomodulateurs SAP	99.b7.16†↔	Traitement complexe de médecine intensive, 829 à 1104 points de dépense
99.28.01†↔	Instillation de matériaux cytotoxiques et d'immunomodulateurs, intrathécale	99.b7.17†↔	Traitement complexe de médecine intensive, 1105 à 1380 points de dépense
99.28.02†↔	Instillation de matériaux cytotoxiques et d'immunomodulateurs, intracérébrale	99.b7.18†↔	Traitement complexe de médecine intensive, 1381 à 1656 points de dépense
99.28.03†↔	Instillation de matériaux cytotoxiques et d'immunomodulateurs dans la cavité pleurale		
99.28.04†↔	Instillation de matériaux cytotoxiques et d'immunomodulateurs, intrapéritonéale		
99.28.05†↔	Instillation de matériaux cytotoxiques et d'immunomodulateurs dans la vessie		
99.28.06†↔	Instillation de matériaux cytotoxiques et d'immunomodulateurs dans le bassin		
99.28.07†↔	Instillation locorégionale de matériaux cytotoxiques et d'immunomodulateurs, par voie artérielle		

99.b7.1a†↔	Traitement complexe de médecine intensive, 1657 à 1932 points de dépense	99.b7.2n†↔	Traitement complexe de médecine intensive chez l'enfant (procédure de base), 13721 à 16660 points de dépense
99.b7.1b†↔	Traitement complexe de médecine intensive, 1933 à 2208 points de dépense	99.b7.2o†↔	Traitement complexe de médecine intensive chez l'enfant (procédure de base), 16661 à 19600 points de dépense
99.b7.1c†↔	Traitement complexe de médecine intensive, 2209 à 2484 points de dépense	99.b7.2p†↔	Traitement complexe de médecine intensive chez l'enfant (procédure de base), 19601 points de dépense et plus
99.b7.1d†↔	Traitement complexe de médecine intensive, 2485 à 2760 points de dépense	99.b7.32†↔	Traitement complexe de médecine intensive chez le nouveau-né (procédure de base), 393 à 588 points de dépense
99.b7.1e†↔	Traitement complexe de médecine intensive, 2761 à 3220 points de dépense	99.b7.33†↔	Traitement complexe de médecine intensive chez le nouveau-né (procédure de base), 589 à 784 points de dépense
99.b7.1f†↔	Traitement complexe de médecine intensive, 3221 à 3680 points de dépense	99.b7.34†↔	Traitement complexe de médecine intensive chez le nouveau-né (procédure de base), 785 à 980 points de dépense
99.b7.1g†↔	Traitement complexe de médecine intensive, 3681 à 4600 points de dépense	99.b7.35†↔	Traitement complexe de médecine intensive chez le nouveau-né (procédure de base), 981 à 1176 points de dépense
99.b7.1h†↔	Traitement complexe de médecine intensive, 4601 à 5520 points de dépense	99.b7.36†↔	Traitement complexe de médecine intensive chez le nouveau-né (procédure de base), 1177 à 1470 points de dépense
99.b7.1i†↔	Traitement complexe de médecine intensive, 5521 à 7360 points de dépense	99.b7.37†↔	Traitement complexe de médecine intensive chez le nouveau-né (procédure de base), 1471 à 1764 points de dépense
99.b7.1j†↔	Traitement complexe de médecine intensive, 7361 à 9200 points de dépense	99.b7.38†↔	Traitement complexe de médecine intensive chez le nouveau-né (procédure de base), 1765 à 2058 points de dépense
99.b7.1k†↔	Traitement complexe de médecine intensive, 9201 à 11040 points de dépense	99.b7.3a†↔	Traitement complexe de médecine intensive chez le nouveau-né (procédure de base), 2059 à 2352 points de dépense
99.b7.1l†↔	Traitement complexe de médecine intensive, 11041 à 13800 points de dépense	99.b7.3b†↔	Traitement complexe de médecine intensive chez le nouveau-né (procédure de base), 2353 à 2646 points de dépense
99.b7.1m†↔	Traitement complexe de médecine intensive, 13801 à 16560 points de dépense	99.b7.3c†↔	Traitement complexe de médecine intensive chez le nouveau-né (procédure de base), 2647 à 2940 points de dépense
99.b7.1n†↔	Traitement complexe de médecine intensive, 16561 à 19320 points de dépense	99.b7.3d†↔	Traitement complexe de médecine intensive chez le nouveau-né (procédure de base), 2941 à 3430 points de dépense
99.b7.1o†↔	Traitement complexe de médecine intensive, 19321 points de dépense et plus	99.b7.3e†↔	Traitement complexe de médecine intensive chez le nouveau-né (procédure de base), 3431 à 3920 points de dépense
99.b7.21†↔	Traitement complexe de médecine intensive chez l'enfant (procédure de base), 197 à 392 points de dépense	99.b7.3f†↔	Traitement complexe de médecine intensive chez le nouveau-né (procédure de base), 3921 à 4410 points de dépense
99.b7.22†↔	Traitement complexe de médecine intensive chez l'enfant (procédure de base), 393 à 588 points de dépense	99.b7.3g†↔	Traitement complexe de médecine intensive chez le nouveau-né (procédure de base), 4411 à 4900 points de dépense
99.b7.23†↔	Traitement complexe de médecine intensive chez l'enfant (procédure de base), 589 à 784 points de dépense	99.b7.3h†↔	Traitement complexe de médecine intensive chez le nouveau-né (procédure de base), 4901 à 5880 points de dépense
99.b7.24†↔	Traitement complexe de médecine intensive chez l'enfant (procédure de base), 785 à 980 points de dépense	99.b7.3i†↔	Traitement complexe de médecine intensive chez le nouveau-né (procédure de base), 5881 à 6860 points de dépense
99.b7.25†↔	Traitement complexe de médecine intensive chez l'enfant (procédure de base), 981 à 1176 points de dépense	99.b7.3j†↔	Traitement complexe de médecine intensive chez le nouveau-né (procédure de base), 6861 à 7840 points de dépense
99.b7.26†↔	Traitement complexe de médecine intensive chez l'enfant (procédure de base), 1177 à 1470 points de dépense	99.b7.3k†↔	Traitement complexe de médecine intensive chez le nouveau-né (procédure de base), 7841 à 9800 points de dépense
99.b7.27†↔	Traitement complexe de médecine intensive chez l'enfant (procédure de base), 1471 à 1764 points de dépense	99.b7.3l†↔	Traitement complexe de médecine intensive chez le nouveau-né (procédure de base), 9801 à 11760 points de dépense
99.b7.28†↔	Traitement complexe de médecine intensive chez l'enfant (procédure de base), 1765 à 2058 points de dépense	99.b7.3m†↔	Traitement complexe de médecine intensive chez le nouveau-né (procédure de base), 11761 à 13720 points de dépense
99.b7.2a†↔	Traitement complexe de médecine intensive chez l'enfant (procédure de base), 2059 à 2352 points de dépense	99.b7.3n†↔	Traitement complexe de médecine intensive chez le nouveau-né (procédure de base), 13721 à 16660 points de dépense
99.b7.2b†↔	Traitement complexe de médecine intensive chez l'enfant (procédure de base), 2353 à 2646 points de dépense	99.b7.3o†↔	Traitement complexe de médecine intensive chez le nouveau-né (procédure de base), 16661 à 19600 points de dépense
99.b7.2c†↔	Traitement complexe de médecine intensive chez l'enfant (procédure de base), 2647 à 2940 points de dépense	99.b7.3p†↔	Traitement complexe de médecine intensive chez le nouveau-né (procédure de base), 19601 points de dépense et plus
99.b7.2d†↔	Traitement complexe de médecine intensive chez l'enfant (procédure de base), 2941 à 3430 points de dépense	99.b8.11†↔	Traitement complexe en U-IMC chez l'adulte, 60 à 119 points de dépense
99.b7.2e†↔	Traitement complexe de médecine intensive chez l'enfant (procédure de base), 3431 à 3920 points de dépense	99.b8.12†↔	Traitement complexe en U-IMC chez l'adulte, 120 à 184 points de dépense
99.b7.2f†↔	Traitement complexe de médecine intensive chez l'enfant (procédure de base), 3921 à 4410 points de dépense	99.b8.13†↔	Traitement complexe en U-IMC chez l'adulte, 185 à 360 points de dépense
99.b7.2g†↔	Traitement complexe de médecine intensive chez l'enfant (procédure de base), 4411 à 4900 points de dépense	99.b8.14†↔	Traitement complexe en U-IMC chez l'adulte, 361 à 552 points de dépense
99.b7.2h†↔	Traitement complexe de médecine intensive chez l'enfant (procédure de base), 4901 à 5880 points de dépense	99.b8.15†↔	Traitement complexe en U-IMC chez l'adulte, 553 à 828 points de dépense
99.b7.2i†↔	Traitement complexe de médecine intensive chez l'enfant (procédure de base), 5881 à 6860 points de dépense	99.b8.16†↔	Traitement complexe en U-IMC chez l'adulte, 829 à 1104 points de dépense
99.b7.2j†↔	Traitement complexe de médecine intensive chez l'enfant (procédure de base), 6861 à 7840 points de dépense	99.b8.17†↔	Traitement complexe en U-IMC chez l'adulte, 1105 à 1380 points de dépense
99.b7.2k†↔	Traitement complexe de médecine intensive chez l'enfant (procédure de base), 7841 à 9800 points de dépense	99.b8.18†↔	Traitement complexe en U-IMC chez l'adulte, 1381 à 1656 points de dépense
99.b7.2l†↔	Traitement complexe de médecine intensive chez l'enfant (procédure de base), 9801 à 11760 points de dépense	99.b8.1a†↔	Traitement complexe en U-IMC chez l'adulte, 1657 à 1932 points de dépense
99.b7.2m†↔	Traitement complexe de médecine intensive chez l'enfant (procédure de base), 11761 à 13720 points de dépense	99.b8.1b†↔	Traitement complexe en U-IMC chez l'adulte, 1933 à 2208 points de dépense

99.b8.1c†↔	Traitement complexe en U-IMC chez l'adulte, 2209 à 2484 points de dépense	99.b8.2e†↔	Traitement complexe en U-IMC chez l'enfant, 3431 à 3920 points de dépense
99.b8.1d†↔	Traitement complexe en U-IMC chez l'adulte, 2485 à 2760 points de dépense	99.b8.2f†↔	Traitement complexe en U-IMC chez l'enfant, 3921 à 4410 points de dépense
99.b8.1e†↔	Traitement complexe en U-IMC chez l'adulte, 2761 à 3220 points de dépense	99.b8.2g†↔	Traitement complexe en U-IMC chez l'enfant, 4411 à 4900 points de dépense
99.b8.1f†↔	Traitement complexe en U-IMC chez l'adulte, 3221 à 3680 points de dépense	99.b8.2h†↔	Traitement complexe en U-IMC chez l'enfant, 4901 à 5880 points de dépense
99.b8.1g†↔	Traitement complexe en U-IMC chez l'adulte, 3681 à 4600 points de dépense	99.b8.2i†↔	Traitement complexe en U-IMC chez l'enfant, 5881 à 6860 points de dépense
99.b8.1h†↔	Traitement complexe en U-IMC chez l'adulte, 4601 à 5520 points de dépense	99.b8.2j†↔	Traitement complexe en U-IMC chez l'enfant, 6861 à 7840 points de dépense
99.b8.1i†↔	Traitement complexe en U-IMC chez l'adulte, 5521 à 7360 points de dépense	99.b8.2k†↔	Traitement complexe en U-IMC chez l'enfant, 7841 à 9800 points de dépense
99.b8.1j†↔	Traitement complexe en U-IMC chez l'adulte, 7361 à 9200 points de dépense	99.b8.2l†↔	Traitement complexe en U-IMC chez l'enfant, 9801 à 11760 points de dépense
99.b8.1k†↔	Traitement complexe en U-IMC chez l'adulte, 9201 à 11040 points de dépense	99.b8.2m†↔	Traitement complexe en U-IMC chez l'enfant, 11761 à 13720 points de dépense
99.b8.1l†↔	Traitement complexe en U-IMC chez l'adulte, 11041 à 13800 points de dépense	99.b8.2n†↔	Traitement complexe en U-IMC chez l'enfant, 13721 à 16660 points de dépense
99.b8.1m†↔	Traitement complexe en U-IMC chez l'adulte, 13801 à 16560 points de dépense	99.b8.2o†↔	Traitement complexe en U-IMC chez l'enfant, 16661 à 19600 points de dépense
99.b8.1n†↔	Traitement complexe en U-IMC chez l'adulte, 16561 à 19320 points de dépense	99.b8.2p†↔	Traitement complexe en U-IMC chez l'enfant, 19601 points de dépense et plus
99.b8.1o†↔	Traitement complexe en U-IMC chez l'adulte, 19321 points de dépense et plus	99.ba.13†↔	Traitement neurologique complexe d'AVC aigu en stroke center (SC), d'au moins 24 heures à moins de 48 heures au maximum
99.b8.21†↔	Traitement complexe en U-IMC chez l'enfant, 197 à 392 points de dépense	99.ba.14†↔	Traitement neurologique complexe d'AVC aigu en stroke center (SC), d'au moins 48 heures à moins de 72 heures au maximum
99.b8.22†↔	Traitement complexe en U-IMC chez l'enfant, 393 à 588 points de dépense	99.ba.15†↔	Traitement neurologique complexe d'AVC aigu en stroke center (SC), de plus de 72 heures
99.b8.23†↔	Traitement complexe en U-IMC chez l'enfant, 589 à 784 points de dépense	99.ba.23†↔	Traitement neurologique complexe d'AVC aigu en stroke unit (SU), d'au moins 24 heures à moins de 48 heures au maximum
99.b8.24†↔	Traitement complexe en U-IMC chez l'enfant, 785 à 980 points de dépense	99.ba.24†↔	Traitement neurologique complexe d'AVC aigu en stroke unit (SU), d'au moins 48 heures à moins de 72 heures au maximum
99.b8.25†↔	Traitement complexe en U-IMC chez l'enfant, 981 à 1176 points de dépense	99.ba.25†↔	Traitement neurologique complexe d'AVC aigu en stroke unit (SU), de plus de 72 heures
99.b8.26†↔	Traitement complexe en U-IMC chez l'enfant, 1177 à 1470 points de dépense	99.ba.31†↔	Traitement neurologique complexe de l'AVC aigu en service consiliaire neurologique à distance, de 24 heures au minimum à 72 heures au maximum
99.b8.27†↔	Traitement complexe en U-IMC chez l'enfant, 1471 à 1764 points de dépense	99.ba.32†↔	Traitement neurologique complexe de l'AVC aigu en service consiliaire neurologique à distance, plus de 72 heures
99.b8.28†↔	Traitement complexe en U-IMC chez l'enfant, 1765 à 2058 points de dépense	99.bc.12†↔	Traitements complexes des médecines complémentaires, de 10 à 25 séances par séjour hospitalier
99.b8.2a†↔	Traitement complexe en U-IMC chez l'enfant, 2059 à 2352 points de dépense	99.bc.13†↔	Traitements complexes des médecines complémentaires, de 26 à 49 séances par séjour hospitalier
99.b8.2b†↔	Traitement complexe en U-IMC chez l'enfant, 2353 à 2646 points de dépense	99.bc.14†↔	Traitements complexes des médecines complémentaires, de 50 séances ou plus par séjour hospitalier
99.b8.2c†↔	Traitement complexe en U-IMC chez l'enfant, 2647 à 2940 points de dépense		
99.b8.2d†↔	Traitement complexe en U-IMC chez l'enfant, 2941 à 3430 points de dépense		

ADRG P61**Nouveau-né, poids à l'admission < 1000 g**

Poids à l'admission < 1000 g

DRG P61A**Nouveau-né, poids à l'admission < 1000 g avec procédure opératoire significative**

Chaque procédures opératoires à l'exception de tableau P61-1 ou au moins un(e) procédure dans le tableau P61-2

DRG P61B**Nouveau-né, poids à l'admission < 750 g**

Poids à l'admission < 750 g

DRG P61C**Nouveau-né, poids à l'admission < 1000 g**

DRG P61D**Nouveau-né, poids à l'admission 1000 g, décédé < 29 jours après admission**

Durée de séjour < 29 jours et Raison de la sortie égale Décédé (07)

procédure P61-1

25.92↔	Frénectomie de la langue	53.07.11↔	Opération de hernie inguinale, par laparoscopie, sans implantation de membranes ou filets
53.00↔	Réparation de hernie inguinale, SAP	53.07.21↔	Opération de hernie inguinale, par laparoscopie, avec implantation de membranes et filets
53.06.11↔	Opération de hernie inguinale, par chirurgie ouverte, sans implantation de membranes ou filets	53.09↔	Réparation de hernie inguinale, autre
53.06.21↔	Opération de hernie inguinale, par chirurgie ouverte, avec implantation de membranes et filets	64.0↔	Circoncision

procédure P61-2

86.6c.11‡↔	Remplacement permanent de la peau par matériel de remplacement bicouche derme-épiderme, non étendu, à la tête	86.6c.4d‡↔	Remplacement permanent de la peau par matériel de remplacement d'épiderme, étendu, au pied
86.6c.16‡↔	Remplacement permanent de la peau par matériel de remplacement bicouche derme-épiderme, non étendu, à la main	86.6c.4e‡↔	Remplacement permanent de la peau par matériel de remplacement d'épiderme, étendu, autre site
86.6c.1d‡↔	Remplacement permanent de la peau par matériel de remplacement bicouche derme-épiderme, non étendu, au pied	86.6c.51‡↔	Remplacement permanent de la peau par matériel de remplacement de derme, non étendu, à la tête
86.6c.1e‡↔	Remplacement permanent de la peau par matériel de remplacement bicouche derme-épiderme, non étendu, autre site	86.6c.56‡↔	Remplacement permanent de la peau par matériel de remplacement de derme, non étendu, à la main
86.6c.31‡↔	Remplacement permanent de la peau par matériel de remplacement d'épiderme, non étendu, à la tête	86.6c.5d‡↔	Remplacement permanent de la peau par matériel de remplacement de derme, non étendu, à la tête, au pied
86.6c.36‡↔	Remplacement permanent de la peau par matériel de remplacement d'épiderme, non étendu, à la main	86.6c.5e‡↔	Remplacement permanent de la peau par matériel de remplacement de derme, non étendu, autre site
86.6c.3d‡↔	Remplacement permanent de la peau par matériel de remplacement d'épiderme, non étendu, au pied	86.6c.61‡↔	Remplacement permanent de la peau par matériel de remplacement de derme, étendu, à la tête
86.6c.3e‡↔	Remplacement permanent de la peau par matériel de remplacement d'épiderme, non étendu, autre site	86.6c.66‡↔	Remplacement permanent de la peau par matériel de remplacement de derme, étendu, à la main
86.6c.41‡↔	Remplacement permanent de la peau par matériel de remplacement d'épiderme, étendu, à la tête	86.6c.6d‡↔	Remplacement permanent de la peau par matériel de remplacement de derme, étendu, au pied
86.6c.46‡↔	Remplacement permanent de la peau par matériel de remplacement d'épiderme, étendu, à la main	86.6c.6e‡↔	Remplacement permanent de la peau par matériel de remplacement de derme, étendu, autre site

ADRG P63**Nouveau-né, poids à l'admission 1000 - 1249 g ou avec ventilation artificielle > 47 et < 96 heures**

Poids à l'admission < 1500 g et pas [chaque procédures opératoires à l'exception de tableau P63-1 ou Durée de la ventilation artificielle > 95 heures ou au moins un(e) procédure dans le tableau P63-2] et (Poids à l'admission < 1250 g ou Durée de la ventilation artificielle > 47 heures)

DRG P63Z**Nouveau-né, poids à l'admission 1000 - 1249 g ou avec ventilation artificielle > 47 et < 96 heures****procédure P63-1**

25.92↔	Frénectomie de la langue	53.07.11↔	Opération de hernie inguinale, par laparoscopie, sans implantation de membranes ou filets
53.00↔	Réparation de hernie inguinale, SAP	53.07.21↔	Opération de hernie inguinale, par laparoscopie, avec implantation de membranes et filets
53.06.11↔	Opération de hernie inguinale, par chirurgie ouverte, sans implantation de membranes ou filets	53.09↔	Réparation de hernie inguinale, autre
53.06.21↔	Opération de hernie inguinale, par chirurgie ouverte, avec implantation de membranes et filets	64.0↔	Circoncision

procédure P63-2

86.6c.11‡↔	Remplacement permanent de la peau par matériel de remplacement bicouche derme-épiderme, non étendu, à la tête	86.6c.3d‡↔	Remplacement permanent de la peau par matériel de remplacement d'épiderme, non étendu, au pied
86.6c.16‡↔	Remplacement permanent de la peau par matériel de remplacement bicouche derme-épiderme, non étendu, à la main	86.6c.3e‡↔	Remplacement permanent de la peau par matériel de remplacement d'épiderme, non étendu, autre site
86.6c.1d‡↔	Remplacement permanent de la peau par matériel de remplacement bicouche derme-épiderme, non étendu, au pied	86.6c.41‡↔	Remplacement permanent de la peau par matériel de remplacement d'épiderme, étendu, à la tête
86.6c.1e‡↔	Remplacement permanent de la peau par matériel de remplacement bicouche derme-épiderme, non étendu, autre site	86.6c.46‡↔	Remplacement permanent de la peau par matériel de remplacement d'épiderme, étendu, à la main
86.6c.31‡↔	Remplacement permanent de la peau par matériel de remplacement d'épiderme, non étendu, à la tête	86.6c.4d‡↔	Remplacement permanent de la peau par matériel de remplacement d'épiderme, étendu, au pied
86.6c.36‡↔	Remplacement permanent de la peau par matériel de remplacement d'épiderme, non étendu, à la main	86.6c.4e‡↔	Remplacement permanent de la peau par matériel de remplacement d'épiderme, étendu, autre site

86.6c.51†↔	Remplacement permanent de la peau par matériel de remplacement de derme, non étendu, à la tête	86.6c.61†↔	Remplacement permanent de la peau par matériel de remplacement de derme, étendu, à la tête
86.6c.56†↔	Remplacement permanent de la peau par matériel de remplacement de derme, non étendu, à la main	86.6c.66†↔	Remplacement permanent de la peau par matériel de remplacement de derme, étendu, à la main
86.6c.5d†↔	Remplacement permanent de la peau par matériel de remplacement de derme, non étendu, à la tête, au pied	86.6c.6d†↔	Remplacement permanent de la peau par matériel de remplacement de derme, étendu, au pied
86.6c.5e†↔	Remplacement permanent de la peau par matériel de remplacement de derme, non étendu, autre site	86.6c.6e†↔	Remplacement permanent de la peau par matériel de remplacement de derme, étendu, autre site

ADRG P64**Nouveau-né, poids à l'admission 1250 - 1499 g**

Poids à l'admission < 1500 g et pas [chaque procédures opératoires à l'exception de tableau P64-1 ou Durée de la ventilation artificielle > 95 heures ou au moins un(e) procédure dans le tableau P64-2] et pas [Poids à l'admission < 1250 g ou Durée de la ventilation artificielle > 47 heures]

DRG P64Z**Nouveau-né, poids à l'admission 1250 - 1499 g****procédure P64-1**

25.92↔	Frénectomie de la langue	53.07.11↔	Opération de hernie inguinale, par laparoscopie, sans implantation de membranes ou filets
53.00↔	Réparation de hernie inguinale, SAP	53.07.21↔	Opération de hernie inguinale, par laparoscopie, avec implantation de membranes et filets
53.06.11↔	Opération de hernie inguinale, par chirurgie ouverte, sans implantation de membranes ou filets	53.09↔	Réparation de hernie inguinale, autre
53.06.21↔	Opération de hernie inguinale, par chirurgie ouverte, avec implantation de membranes et filets	64.0↔	Circoncision

procédure P64-2

86.6c.11†↔	Remplacement permanent de la peau par matériel de remplacement bicouche derme-épiderme, non étendu, à la tête	86.6c.4d†↔	Remplacement permanent de la peau par matériel de remplacement d'épiderme, étendu, au pied
86.6c.16†↔	Remplacement permanent de la peau par matériel de remplacement bicouche derme-épiderme, non étendu, à la main	86.6c.4e†↔	Remplacement permanent de la peau par matériel de remplacement d'épiderme, étendu, autre site
86.6c.1d†↔	Remplacement permanent de la peau par matériel de remplacement bicouche derme-épiderme, non étendu, au pied	86.6c.51†↔	Remplacement permanent de la peau par matériel de remplacement de derme, non étendu, à la tête
86.6c.1e†↔	Remplacement permanent de la peau par matériel de remplacement bicouche derme-épiderme, non étendu, autre site	86.6c.56†↔	Remplacement permanent de la peau par matériel de remplacement de derme, non étendu, à la main
86.6c.31†↔	Remplacement permanent de la peau par matériel de remplacement d'épiderme, non étendu, à la tête	86.6c.5d†↔	Remplacement permanent de la peau par matériel de remplacement de derme, non étendu, à la tête, au pied
86.6c.36†↔	Remplacement permanent de la peau par matériel de remplacement d'épiderme, non étendu, à la main	86.6c.5e†↔	Remplacement permanent de la peau par matériel de remplacement de derme, non étendu, autre site
86.6c.3d†↔	Remplacement permanent de la peau par matériel de remplacement d'épiderme, non étendu, au pied	86.6c.61†↔	Remplacement permanent de la peau par matériel de remplacement de derme, étendu, à la tête
86.6c.3e†↔	Remplacement permanent de la peau par matériel de remplacement d'épiderme, non étendu, autre site	86.6c.66†↔	Remplacement permanent de la peau par matériel de remplacement de derme, étendu, à la main
86.6c.41†↔	Remplacement permanent de la peau par matériel de remplacement d'épiderme, étendu, à la tête	86.6c.6d†↔	Remplacement permanent de la peau par matériel de remplacement de derme, étendu, au pied
86.6c.46†↔	Remplacement permanent de la peau par matériel de remplacement d'épiderme, étendu, à la main	86.6c.6e†↔	Remplacement permanent de la peau par matériel de remplacement de derme, étendu, autre site

ADRG P65**Nouveau-né, poids à l'admission 1500 - 1999 g**

Poids à l'admission < 2000 g et pas [chaque procédures opératoires à l'exception de tableau P65-2 ou Durée de la ventilation artificielle > 95 heures ou au moins un(e) procédure dans le tableau P65-3]

DRG P65A**Nouveau-né, poids à l'admission 1500 - 1999 g, avec plusieurs problèmes sévères**

(Procédure dans le tableau P65-4 ou Durée de la ventilation artificielle > 24 heures ou Problème grave chez le nouveau-né) et Plusieurs problèmes graves chez le nouveau-né

DRG P65B**Nouveau-né, poids à l'admission 1500 - 1999 g, avec ventilation artificielle > 24 et < 96 heures ou avec problème sévère**

Procédure dans le tableau P65-4 ou Durée de la ventilation artificielle > 24 heures ou Problème grave chez le nouveau-né

DRG P65C**Nouveau-né, poids à l'admission 1500 - 1999 g, avec autre problème**

Procédure dans le tableau P65-5 ou diagnostic dans le tableau P65-1

DRG P65D**Nouveau-né, poids à l'admission 1500 - 1999 g****diagnostic P65-1**

A08.0	Entérite à rotavirus	P59.0	Ictère néonatal associé à un accouchement avant terme
A08.2	Entérite à adénovirus	P59.8	Ictère néonatal dû à d'autres causes précisées
A41.9	Septicémie, sans précision	P71.1	Autres hypocalcémies du nouveau-né
A49.1	Infection à streptocoques et entérocoques, siège non précisé	P74.0	Acidose métabolique tardive du nouveau-né
B09	Infection virale caractérisée par des lésions cutanéo-muqueuses, sans précision	P76.0	Syndrome du bouchon méconial
B99	Maladies infectieuses, autres et non précisées	P78.3	Diarrhée non infectieuse néonatale
E56.8	Carence en autres vitamines	Q10.0	Ptosis congénital
E71.3	Anomalie du métabolisme des acides gras	Q10.7	Malformation congénitale de l'orbite
E86	Hypovolémie	Q11.0	Œil kystique [cystic eyeball]
E87.2	Acidose	Q11.1	Autres formes d'anophtalmie
E88.2	Lipomatose, non classée ailleurs	Q11.2	Microphthalmie
F44.4	Troubles moteurs dissociatifs	Q11.3	Macrophtalmie
G54.0	Affections du plexus brachial	Q12.0	Cataracte congénitale
G93.0	Kystes cérébraux	Q12.1	Luxation congénitale du cristallin
H05.0	Inflammation aiguë de l'orbite	Q12.2	Colobome du cristallin
H10.4	Conjonctivite chronique	Q12.3	Aphakie congénitale
I35.0	Sténose (de la valvule) aortique	Q12.4	Sphérophakie
I42.1	Myocardiopathie obstructive hypertrophique	Q12.8	Autres malformations congénitales du cristallin
I49.1	Dépolarisation auriculaire prématurée	Q12.9	Malformation congénitale du cristallin, sans précision
I49.3	Dépolarisation ventriculaire prématurée	Q13.0	Colobome de l'iris
I49.8	Autres arythmies cardiaques précisées	Q13.1	Absence d'iris
J20.5	Bronchite aiguë due au virus respiratoire syncytial [VRS]	Q13.2	Autres malformations congénitales de l'iris
J20.8	Bronchite aiguë due à d'autres micro-organismes précisés	Q13.3	Opacité congénitale de la cornée
J22	Infections aiguës des voies respiratoires inférieures, sans précision	Q13.4	Autres malformations congénitales de la cornée
J31.0	Rhinite chronique	Q13.5	Sclérotique bleue
J40	Bronchite, non précisée comme aiguë ou chronique	Q13.8	Autres malformations congénitales de la chambre antérieure de l'œil
J93.0	Pneumothorax spontané avec pression positive	Q14.0	Malformation congénitale du corps vitré
K52.30	Pancolite indéterminée	Q14.1	Malformation congénitale de la rétine
K52.31	Colite indéterminée latérale gauche	Q14.2	Malformation congénitale de la papille optique
K52.32	Colite indéterminée du côlon rectosigmoïde	Q14.3	Malformation congénitale de la choroïde
K52.38	Autres colites indéterminées	Q14.8	Autres malformations congénitales de la chambre postérieure de l'œil
K52.8	Autres gastro-entérites et colites non infectieuses précisées	Q16.0	Absence congénitale du pavillon de l'oreille
K60.2	Fissure anale, sans précision	Q16.1	Absence, atrésie et rétrécissement congénitaux du conduit auditif (externe)
L01.1	Impétiginisation d'autres dermatoses	Q16.2	Absence de trompe d'Eustache
L02.2	Abcès cutané, furoncle et anthrax du tronc	Q16.3	Malformation congénitale des osselets
L08.0	Pyodermite	Q16.4	Autres malformations congénitales de l'oreille moyenne
L91.8	Autres affections hypertrophiques de la peau	Q16.5	Malformation congénitale de l'oreille interne
P01.5	Fœtus et nouveau-né affectés par une grossesse multiple	Q16.9	Malformation congénitale de l'oreille avec atteinte de l'audition, sans précision
P01.6	Fœtus et nouveau-né affectés par la mort de la mère	Q17.0	Pavillon surnuméraire
P02.4	Fœtus et nouveau-né affectés par une procidence du cordon ombilical	Q18.0	Fissure, fistule et kyste d'origine branchiale
P02.7	Fœtus et nouveau-né affectés par une chorio-amnionite	Q28.80	Autre anévrisme congénital
P04.1	Fœtus et nouveau-né affectés par d'autres médicaments absorbés par la mère	Q28.81	Autre fistule congénitale de l'appareil circulatoire
P04.4	Fœtus et nouveau-né affectés par toxicomanie de la mère	Q31.8	Autres malformations congénitales du larynx
P07.2	Immaturité extrême	Q31.9	Malformation congénitale du larynx, sans précision
P21.0	Asphyxie obstétricale grave	Q33.1	Lobe pulmonaire surnuméraire
P28.3	Apnée primitive du sommeil chez le nouveau-né	Q33.5	Tissu ectopique intrapulmonaire (congénital)
P28.4	Autres apnées du nouveau-né	Q33.8	Autres malformations congénitales du poumon
P29.1	Arythmie cardiaque néonatale	Q35.1	Fente de la voûte du palais
P38	Omphalite du nouveau-né, avec ou sans hémorragie légère	Q35.3	Fente du voile du palais
P39.0	Mastite infectieuse néonatale	Q35.5	Fente de la voûte et du voile du palais
P39.3	Infection néonatale des voies urinaires	Q35.7	Fente de la lèvre
P39.4	Infection néonatale de la peau	Q35.9	Fente du palais, sans précision
P52.4	Hémorragie intracrânienne (non traumatique) du fœtus et du nouveau-né	Q36.0	Fente labiale bilatérale
P55.0	Iso-immunisation Rhésus du fœtus et du nouveau-né	Q36.1	Fente labiale médiane
P55.1	Iso-immunisation ABO du fœtus et du nouveau-né	Q36.9	Fente labiale unilatérale
P55.8	Autres maladies hémolytiques du fœtus et du nouveau-né	Q39.5	Dilatation congénitale de l'œsophage
		Q39.6	Diverticule de l'œsophage (congénital)

Q39.8	Autres malformations congénitales de l'œsophage	Q97.8	Autres anomalies précisées des chromosomes sexuels, phénotype féminin
Q40.1	Hernie hiatale congénitale	Q97.9	Anomalie des chromosomes sexuels, phénotype féminin, sans précision
Q43.40	Duplication de l'intestin grêle	Q98.0	Syndrome de Klinefelter, caryotype 47,XXY
Q43.41	Duplication du côlon	Q98.1	Syndrome de Klinefelter, homme avec plus de deux chromosomes X
Q43.42	Duplication du rectum	Q98.2	Syndrome de Klinefelter, homme avec caryotype 46,XX
Q43.49	Duplication de l'intestin, non précisée	Q98.3	Autre phénotype masculin avec caryotype 46,XX
Q43.5	Ectopie de l'anūs	Q98.4	Syndrome de Klinefelter, sans précision
Q43.6	Fistule congénitale du rectum et de l'anūs	Q98.5	Caryotype 47,XXY
Q43.7	Persistence du cloaque	Q98.6	Homme avec chromosomes sexuels de structure anormale
Q43.8	Autres malformations congénitales précisées de l'intestin	Q98.7	Homme avec mosaïque des chromosomes sexuels
Q43.9	Malformation congénitale de l'intestin, sans précision	Q98.8	Autres anomalies précisées des chromosomes sexuels, phénotype masculin
Q61.0	Kyste du rein congénital (unique)	Q98.9	Anomalie des chromosomes sexuels, phénotype masculin, sans précision
Q61.2	Rein polykystique, autosomique dominant	Q99.8	Autres anomalies précisées des chromosomes
Q61.3	Rein polykystique, sans précision	R06.80	Événement aigu constituant un risque vital chez le nourrisson
Q61.4	Dysplasie rénale	R09.2	Arrêt respiratoire
Q61.5	Kyste médullaire du rein	R49.0	Dysphonie
Q61.8	Autres maladies kystiques du rein	R57.2	Choc septique
Q61.9	Maladie kystique du rein, sans précision	R62.8	Autres retards du développement physiologique
Q62.0	Hydronéphrose congénitale	R65.0	Syndrome de réponse inflammatoire systémique [SRIS] d'origine infectieuse sans complications organiques
Q62.1	Atrésie et sténose de l'uretère	R65.1	Syndrome de réponse inflammatoire systémique [SIRS] d'origine infectieuse avec complications organiques
Q62.2	Méga-uretère congénital	R65.2	Syndrome de réponse inflammatoire systémique [SIRS] d'origine non infectieuse sans complications organiques
Q62.3	Autres anomalies obstructives du bassinet et de l'uretère	R65.3	Syndrome de réponse inflammatoire systémique [SIRS] d'origine non infectieuse avec complications organiques
Q64.4	Malformation de l'ouraque	R65.9	Syndrome de réponse inflammatoire systémique [SIRS] non précisé
Q64.5	Absence congénitale de la vessie et de l'urètre	R94.0	Résultats anormaux d'explorations fonctionnelles du système nerveux central
Q64.6	Diverticule congénital de la vessie	R95.0	Syndrome de la mort subite du nourrisson avec mention d'autopsie
Q64.7	Autres malformations congénitales de la vessie et de l'urètre	R95.9	Syndrome de la mort subite du nourrisson sans mention d'autopsie
Q67.0	Asymétrie faciale	S00.81	Blessure superficielle d'autres parties de la tête: Abrasion
Q67.5	Anomalie morphologique congénitale du rachis	S72.3	Fracture de la diaphyse fémorale
Q68.2	Anomalie morphologique congénitale du genou	T21.24	Brûlure du tronc de degré 2a: Dos [n'importe quelle partie]
Q71.0	Absence congénitale complète d'un (des) membre(s) supérieur(s)	T21.64	Corrosion du tronc de degré 2a: Dos [n'importe quelle partie]
Q71.1	Absence congénitale du bras et de l'avant-bras, main présente	T21.84	Brûlure du tronc degré 2b: Dos [n'importe quelle partie]
Q71.2	Absence congénitale de l'avant-bras et de la main	T21.94	Corrosion du tronc degré 2b: Dos [n'importe quelle partie]
Q71.3	Absence congénitale de la main et de(s) doigt(s)	U55.10	Inscription pour transplantation cardiaque : Sans niveau d'urgence U [Urgency] ou HU [High Urgency]
Q71.4	Raccourcissement longitudinal du radius	U55.11	Inscription pour transplantation cardiaque : Avec niveau d'urgence U [Urgency]
Q71.5	Raccourcissement longitudinal du cubitus	U55.12	Inscription pour transplantation cardiaque : Avec niveau d'urgence HU [High Urgency]
Q71.6	Main en pince de homard	U55.20	Inscription effectuée pour transplantation pulmonaire: Sans niveau d'urgence U [Urgency] ou HU [High Urgency]
Q71.9	Raccourcissement du membre supérieur, sans précision	U55.21	Inscription effectuée pour transplantation pulmonaire: Avec niveau d'urgence U [Urgency]
Q72.0	Absence congénitale complète d'un (des) membre(s) inférieur(s)	U55.22	Inscription effectuée pour transplantation pulmonaire: Avec niveau d'urgence HU [High Urgency]
Q72.1	Absence congénitale de la cuisse et de la jambe, pied présent	U55.30	Inscription pour transplantation cœur-poumons: Sans niveau d'urgence U [Urgency] ou HU [High Urgency]
Q72.2	Absence congénitale de la jambe et du pied	U55.31	Inscription pour transplantation cœur-poumons : Avec niveau d'urgence U [Urgency]
Q72.3	Absence congénitale du pied et d'un (des) orteil(s)	U55.32	Inscription pour transplantation cœur-poumons : Avec niveau d'urgence HU [High Urgency]
Q72.4	Raccourcissement longitudinal du fémur	Z03.0	Mise en observation pour suspicion de tuberculose
Q72.5	Raccourcissement longitudinal du tibia	Z20.1	Sujets en contact avec et exposés à la tuberculose
Q72.6	Raccourcissement longitudinal du péroné	Z75.60	Inscription effectuée pour transplantation d'organe sans niveau d'urgence HU (High Urgency): Rein
Q72.7	Pied bifide	Z75.64	Inscription effectuée pour transplantation d'organe sans niveau d'urgence HU (High Urgency): Rein-pancréas
Q72.8	Autres raccourcissements d'un (des) membre(s) inférieur(s)	Z75.65	Inscription effectuée pour transplantation d'organe sans niveau d'urgence HU (High Urgency): Pancréas
Q76.3	Scoliose congénitale due à une malformation osseuse congénitale		
Q76.4	Autres malformations congénitales du rachis, non associées à une scoliose		
Q82.0	Lymphœdème héréditaire		
Q89.00	Splénomégalie congénitale		
Q89.01	Asplénie (congénitale)		
Q89.08	Autres malformations congénitales de la rate		
Q89.3	Situs inversus		
Q96.0	Caryotype 45,X		
Q96.1	Caryotype 46,X iso (Xq)		
Q96.2	Caryotype 46,X avec chromosome sexuel anormal, sauf iso (Xq)		
Q96.3	Mosaïque chromosomique, 45,X/46,XX ou XY		
Q96.4	Mosaïque chromosomique, 45,X/autre(s) lignée(s) cellulaire(s) avec chromosome sexuel anormal		
Q96.8	Autres formes du syndrome de Turner		
Q96.9	Syndrome de Turner, sans précision		
Q97.0	Caryotype 47,XXX		
Q97.1	Femme avec plus de trois chromosomes X		
Q97.2	Mosaïque chromosomique, lignées avec divers nombres de chromosomes X		
Q97.3	Femme avec un caryotype 46,XY		

775.66	Inscription effectuée pour transplantation d'organe sans niveau d'urgence HU (High Urgency): Intestin grêle	775.75	Inscription effectuée pour transplantation d'organe avec niveau d'urgence HU (High Urgency): Pancréas
775.67	Inscription effectuée pour transplantation d'organe sans niveau d'urgence HU (High Urgency): Foie [hépatique]	775.76	Inscription effectuée pour transplantation d'organe avec niveau d'urgence HU (High Urgency): Intestin grêle
775.68	Inscription effectuée pour transplantation d'organe sans niveau d'urgence HU (High Urgency): Autres organes	775.77	Inscription effectuée pour transplantation d'organe avec niveau d'urgence HU (High Urgency): Foie [hépatique]
775.69	Inscription effectuée pour transplantation d'organe sans niveau d'urgence HU (High Urgency): Organe non précisé	775.78	Inscription effectuée pour transplantation d'organe avec niveau d'urgence HU (High Urgency): Autres organes
775.70	Inscription effectuée pour transplantation d'organe avec niveau d'urgence HU (High Urgency): Rein	775.79	Inscription effectuée pour transplantation d'organe avec niveau d'urgence HU (High Urgency): Organe non précisé
775.74	Inscription effectuée pour transplantation d'organe avec niveau d'urgence HU (High Urgency): Rein-pancréas	776.1	Surveillance médicale et soins médicaux des enfants trouvés

procédure P65-2

25.92↔	Frénectomie de la langue	53.07.11↔	Opération de hernie inguinale, par laparoscopie, sans implantation de membranes ou filets
53.00↔	Réparation de hernie inguinale, SAP	53.07.21↔	Opération de hernie inguinale, par laparoscopie, avec implantation de membranes et filets
53.06.11↔	Opération de hernie inguinale, par chirurgie ouverte, sans implantation de membranes ou filets	53.09↔	Réparation de hernie inguinale, autre
53.06.21↔	Opération de hernie inguinale, par chirurgie ouverte, avec implantation de membranes et filets	64.0↔	Circoncision

procédure P65-3

86.6c.11†↔	Remplacement permanent de la peau par matériel de remplacement bicouche derme-épiderme, non étendu, à la tête	86.6c.4d†↔	Remplacement permanent de la peau par matériel de remplacement d'épiderme, étendu, au pied
86.6c.16†↔	Remplacement permanent de la peau par matériel de remplacement bicouche derme-épiderme, non étendu, à la main	86.6c.4e†↔	Remplacement permanent de la peau par matériel de remplacement d'épiderme, étendu, autre site
86.6c.1d†↔	Remplacement permanent de la peau par matériel de remplacement bicouche derme-épiderme, non étendu, au pied	86.6c.51†↔	Remplacement permanent de la peau par matériel de remplacement de derme, non étendu, à la tête
86.6c.1e†↔	Remplacement permanent de la peau par matériel de remplacement bicouche derme-épiderme, non étendu, autre site	86.6c.56†↔	Remplacement permanent de la peau par matériel de remplacement de derme, non étendu, à la main
86.6c.31†↔	Remplacement permanent de la peau par matériel de remplacement d'épiderme, non étendu, à la tête	86.6c.5d†↔	Remplacement permanent de la peau par matériel de remplacement de derme, non étendu, à la tête, au pied
86.6c.36†↔	Remplacement permanent de la peau par matériel de remplacement d'épiderme, non étendu, à la main	86.6c.5e†↔	Remplacement permanent de la peau par matériel de remplacement de derme, non étendu, autre site
86.6c.3d†↔	Remplacement permanent de la peau par matériel de remplacement d'épiderme, non étendu, au pied	86.6c.61†↔	Remplacement permanent de la peau par matériel de remplacement de derme, étendu, à la tête
86.6c.3e†↔	Remplacement permanent de la peau par matériel de remplacement d'épiderme, non étendu, autre site	86.6c.66†↔	Remplacement permanent de la peau par matériel de remplacement de derme, étendu, à la main
86.6c.41†↔	Remplacement permanent de la peau par matériel de remplacement d'épiderme, étendu, à la tête	86.6c.6d†↔	Remplacement permanent de la peau par matériel de remplacement de derme, étendu, au pied
86.6c.46†↔	Remplacement permanent de la peau par matériel de remplacement d'épiderme, étendu, à la main	86.6c.6e†↔	Remplacement permanent de la peau par matériel de remplacement de derme, étendu, autre site

procédure P65-4

93.9c.11†↔	Ventilation mécanique et assistance respiratoire par pression positive continue (CPAP) chez le nouveau-né et le nourrisson	93.9d.12†↔	Contrôle et optimisation d'un traitement par CPAP ou BiPAP dans le traitement des troubles respiratoires liés au sommeil (apnée du sommeil)
93.9d.11†↔	Instauration d'un traitement par CPAP ou BiPAP dans le traitement des troubles respiratoires liés au sommeil (apnée du sommeil)		

procédure P65-5

00.11†↔	Perfusion de drotrecogin alpha activé	99.04.1d†↔	Transfusion de globules rouges concentrés, 101 UT à 115 UT
00.17†↔	Perfusion d'agent vasopresseur	99.04.1e†↔	Transfusion de globules rouges concentrés, 116 UT à 130 UT
99.01†↔	Transfusion d'échange	99.04.1f†↔	Transfusion de globules rouges concentrés, 131 UT à 145 UT
99.04.00†↔	Transfusion de globules rouges concentrés, SAP	99.04.1g†↔	Transfusion de globules rouges concentrés, 146 UT à 160 UT
99.04.09†↔	Transfusion de globules rouges concentrés, autre	99.04.1h†↔	Transfusion de globules rouges concentrés, 161 UT à 175 UT
99.04.10†↔	Transfusion de globules rouges concentrés, 1 à 5 UT	99.04.1i†↔	Transfusion de globules rouges concentrés, 176 UT à 190 UT
99.04.11†↔	Transfusion de globules rouges concentrés, 6 à 10 UT	99.04.1j†↔	Transfusion de globules rouges concentrés, 191 UT à 205 UT
99.04.12†↔	Transfusion de globules rouges concentrés, 11 à 15 UT	99.04.1k†↔	Transfusion de globules rouges concentrés, 206 UT à 220 UT
99.04.14†↔	Transfusion de globules rouges concentrés, 16 UT à 20 UT	99.04.1l†↔	Transfusion de globules rouges concentrés, 221 UT à 235 UT
99.04.15†↔	Transfusion de globules rouges concentrés, 21 UT à 30 UT	99.04.1m†↔	Transfusion de globules rouges concentrés, 236 UT à 250 UT
99.04.16†↔	Transfusion de globules rouges concentrés, 31 UT à 40 UT		
99.04.17†↔	Transfusion de globules rouges concentrés, 41 UT à 50 UT	99.04.1n†↔	Transfusion de globules rouges concentrés, 251 UT à 265 UT
99.04.18†↔	Transfusion de globules rouges concentrés, 51 UT à 60 UT	99.04.1o†↔	Transfusion de globules rouges concentrés, 266 UT à 280 UT
99.04.19†↔	Transfusion de globules rouges concentrés, 61 UT à 70 UT	99.04.1p†↔	Transfusion de globules rouges concentrés, 281 UT et plus
99.04.1a†↔	Transfusion de globules rouges concentrés, 71 UT à 80 UT	99.04.21†↔	Transfusion de concentrés érythrocytaires irradiés, 1 à 5 UT
99.04.1b†↔	Transfusion de globules rouges concentrés, 81 UT à 90 UT	99.04.22†↔	Transfusion de concentrés érythrocytaires irradiés, 6 à 10 UT
99.04.1c†↔	Transfusion de globules rouges concentrés, 91 UT à 100 UT	99.04.23†↔	Transfusion de concentrés érythrocytaires irradiés, 11 à 15 UT

99.04.24†↔	Transfusion de concentrés érythrocytaires irradiés, 16 à 20 UT	99.05.1o†↔	Transfusion de concentrés de plaquettes, 109 à 114 concentrés
99.04.25†↔	Transfusion de concentrés érythrocytaires irradiés, 21 à 30 UT	99.05.1p†↔	Transfusion de concentrés de plaquettes, 115 à 120 concentrés
99.04.26†↔	Transfusion de concentrés érythrocytaires irradiés, 31 à 40 UT	99.05.1q†↔	Transfusion de concentrés de plaquettes, 121 à 126 concentrés
99.04.27†↔	Transfusion de concentrés érythrocytaires irradiés, 41 à 50 UT	99.05.1r†↔	Transfusion de concentrés de plaquettes, 127 concentrés et plus
99.04.28†↔	Transfusion de concentrés érythrocytaires irradiés, 51 à 60 UT	99.05.20†↔	Transfusion de concentrés de plaquettes du patient, SAP
99.04.2a†↔	Transfusion de concentrés érythrocytaires irradiés, 61 à 70 UT	99.05.21†↔	Transfusion de concentrés de plaquettes du patient, 1 à 3 concentrés
99.04.2b†↔	Transfusion de concentrés érythrocytaires irradiés, 71 à 80 UT	99.05.22†↔	Transfusion de concentrés de plaquettes du patient, 4 à 5 concentrés
99.04.2c†↔	Transfusion de concentrés érythrocytaires irradiés, 81 à 90 UT	99.05.23†↔	Transfusion de concentrés de plaquettes du patient, 6 à 8 concentrés
99.04.2d†↔	Transfusion de concentrés érythrocytaires irradiés, 91 à 100 UT	99.05.24†↔	Transfusion de concentrés de plaquettes du patient, 9 à 12 concentrés
99.04.2e†↔	Transfusion de concentrés érythrocytaires irradiés, 101 à 115 UT	99.05.25†↔	Transfusion de concentrés de plaquettes du patient, 13 à 15 concentrés
99.04.2f†↔	Transfusion de concentrés érythrocytaires irradiés, 116 à 130 UT	99.05.26†↔	Transfusion de concentrés de plaquettes du patient, 16 à 18 concentrés
99.04.2g†↔	Transfusion de concentrés érythrocytaires irradiés, 131 à 145 UT	99.05.27†↔	Transfusion de concentrés de plaquettes du patient, 19 à 21 concentrés
99.04.2h†↔	Transfusion de concentrés érythrocytaires irradiés, 146 à 160 UT	99.05.28†↔	Transfusion de concentrés de plaquettes du patient, 22 à 24 concentrés
99.04.2i†↔	Transfusion de concentrés érythrocytaires irradiés, 161 à 175 UT	99.05.29†↔	Transfusion de concentrés de plaquettes du patient, 25 à 27 concentrés
99.04.2j†↔	Transfusion de concentrés érythrocytaires irradiés, 176 à 190 UT	99.05.2a†↔	Transfusion de concentrés de plaquettes du patient, 28 à 30 concentrés
99.04.2k†↔	Transfusion de concentrés érythrocytaires irradiés, 191 à 205 UT	99.05.2b†↔	Transfusion de concentrés de plaquettes du patient, 31 à 33 concentrés
99.04.2l†↔	Transfusion de concentrés érythrocytaires irradiés, 206 à 220 UT	99.05.2c†↔	Transfusion de concentrés de plaquettes du patient, 34 à 36 concentrés
99.04.2m†↔	Transfusion de concentrés érythrocytaires irradiés, 221 à 235 UT	99.05.2d†↔	Transfusion de concentrés de plaquettes du patient, 37 à 39 concentrés
99.04.2n†↔	Transfusion de concentrés érythrocytaires irradiés, 236 à 250 UT	99.05.2e†↔	Transfusion de concentrés de plaquettes du patient, 40 à 42 concentrés
99.04.2o†↔	Transfusion de concentrés érythrocytaires irradiés, 251 à 265 UT	99.05.2f†↔	Transfusion de concentrés de plaquettes du patient, 43 à 45 concentrés
99.04.2p†↔	Transfusion de concentrés érythrocytaires irradiés, 266 à 280 UT	99.05.2g†↔	Transfusion de concentrés de plaquettes du patient, 46 à 48 concentrés
99.04.2q†↔	Transfusion de concentrés érythrocytaires irradiés, 281 UT et plus	99.05.2h†↔	Transfusion de concentrés de plaquettes du patient, 49 à 51 concentrés
99.04.31†↔	Transfusion de concentrés érythrocytaires cryoconservés, 1 à 5 UT	99.05.2i†↔	Transfusion de concentrés de plaquettes du patient, 52 à 54 concentrés
99.04.32†↔	Transfusion de concentrés érythrocytaires cryoconservés, 6 à 10 UT	99.05.2j†↔	Transfusion de concentrés de plaquettes du patient, 55 à 57 concentrés
99.04.33†↔	Transfusion de concentrés érythrocytaires cryoconservés, 11 à 15 UT	99.05.2k†↔	Transfusion de concentrés de plaquettes du patient, 58 à 60 concentrés
99.04.34†↔	Transfusion de concentrés érythrocytaires cryoconservés, 16 à 20 UT	99.05.2l†↔	Transfusion de concentrés de plaquettes du patient, 61 à 63 concentrés
99.04.35†↔	Transfusion de concentrés érythrocytaires cryoconservés, 21 à 30 UT	99.05.2m†↔	Transfusion de concentrés de plaquettes du patient, 64 à 66 concentrés
99.04.36†↔	Transfusion de concentrés érythrocytaires cryoconservés, 31 UT et plus	99.05.2n†↔	Transfusion de concentrés de plaquettes du patient, 67 à 69 concentrés
99.05.00†↔	Transfusion de plaquettes, SAP	99.05.2o†↔	Transfusion de concentrés de plaquettes du patient, 70 concentrés et plus
99.05.10†↔	Transfusion de concentrés de plaquettes, 1 à 3 concentrés	99.05.30†↔	Transfusion de concentrés de plaquettes d'aphérèse, 1 concentré
99.05.11†↔	Transfusion de concentrés de plaquettes, 4 à 5 concentrés	99.05.32†↔	Transfusion de concentrés de plaquettes d'aphérèse, 2 concentrés
99.05.12†↔	Transfusion de concentrés de plaquettes, 6 à 8 concentrés	99.05.33†↔	Transfusion de concentrés de plaquettes d'aphérèse, 3 concentrés
99.05.13†↔	Transfusion de concentrés de plaquettes, 9 à 12 concentrés	99.05.34†↔	Transfusion de concentrés de plaquettes d'aphérèse, 4 concentrés
99.05.14†↔	Transfusion de concentrés de plaquettes, 13 à 15 concentrés	99.05.35†↔	Transfusion de concentrés de plaquettes d'aphérèse, 5 concentrés
99.05.16†↔	Transfusion de concentrés de plaquettes, 16 à 18 concentrés	99.05.36†↔	Transfusion de concentrés de plaquettes d'aphérèse, 6 à 8 concentrés
99.05.17†↔	Transfusion de concentrés de plaquettes, 19 à 21 concentrés	99.05.37†↔	Transfusion de concentrés de plaquettes d'aphérèse, 9 à 12 concentrés
99.05.18†↔	Transfusion de concentrés de plaquettes, 22 à 24 concentrés	99.05.38†↔	Transfusion de concentrés de plaquettes d'aphérèse, 13 à 15 concentrés
99.05.19†↔	Transfusion de concentrés de plaquettes, 25 à 27 concentrés	99.05.39†↔	Transfusion de concentrés de plaquettes d'aphérèse, 16 à 18 concentrés
99.05.1a†↔	Transfusion de concentrés de plaquettes, 28 à 30 concentrés		
99.05.1b†↔	Transfusion de concentrés de plaquettes, 31 à 36 concentrés		
99.05.1c†↔	Transfusion de concentrés de plaquettes, 37 à 42 concentrés		
99.05.1d†↔	Transfusion de concentrés de plaquettes, 43 à 48 concentrés		
99.05.1e†↔	Transfusion de concentrés de plaquettes, 49 à 54 concentrés		
99.05.1f†↔	Transfusion de concentrés de plaquettes, 55 à 60 concentrés		
99.05.1g†↔	Transfusion de concentrés de plaquettes, 61 à 66 concentrés		
99.05.1h†↔	Transfusion de concentrés de plaquettes, 67 à 72 concentrés		
99.05.1i†↔	Transfusion de concentrés de plaquettes, 73 à 78 concentrés		
99.05.1j†↔	Transfusion de concentrés de plaquettes, 79 à 84 concentrés		
99.05.1k†↔	Transfusion de concentrés de plaquettes, 85 à 90 concentrés		
99.05.1l†↔	Transfusion de concentrés de plaquettes, 91 à 96 concentrés		
99.05.1m†↔	Transfusion de concentrés de plaquettes, 97 à 102 concentrés		
99.05.1n†↔	Transfusion de concentrés de plaquettes, 103 à 108 concentrés		

99.05.3a†↔	Transfusion de concentrés de plaquettes d'aphérèse, 19 à 21 concentrés	99.07.2a†↔	Transfusion de plasma frais congelé (PFCq / qFFP), 41 à 45 UT
99.05.3b†↔	Transfusion de concentrés de plaquettes d'aphérèse, 22 à 24 concentrés	99.07.2b†↔	Transfusion de plasma frais congelé (PFCq / qFFP), 46 à 50 UT
99.05.3c†↔	Transfusion de concentrés de plaquettes d'aphérèse, 25 à 27 concentrés	99.07.2c†↔	Transfusion de plasma frais congelé (PFCq / qFFP), 51 UT et plus
99.05.3d†↔	Transfusion de concentrés de plaquettes d'aphérèse, 28 à 30 concentrés	99.07.31†↔	Transfusion de plasma frais congelé avec inactivation des pathogènes (PFCip/piFFP), 1 à 5 UT
99.05.3e†↔	Transfusion de concentrés de plaquettes d'aphérèse, 31 à 36 concentrés	99.07.32†↔	Transfusion de plasma frais congelé avec inactivation des pathogènes (PFCip/piFFP), 6 à 10 UT
99.05.3f†↔	Transfusion de concentrés de plaquettes d'aphérèse, 37 à 42 concentrés	99.07.33†↔	Transfusion de plasma frais congelé avec inactivation des pathogènes (PFCip/piFFP), 11 à 15 UT
99.05.3g†↔	Transfusion de concentrés de plaquettes d'aphérèse, 43 à 48 concentrés	99.07.34†↔	Transfusion de plasma frais congelé avec inactivation des pathogènes (PFCip/piFFP), 16 à 20 UT
99.05.3h†↔	Transfusion de concentrés de plaquettes d'aphérèse, 49 à 54 concentrés	99.07.35†↔	Transfusion de plasma frais congelé avec inactivation des pathogènes (PFCip/piFFP), 21 à 25 UT
99.05.3i†↔	Transfusion de concentrés de plaquettes d'aphérèse, 55 à 60 concentrés	99.07.36†↔	Transfusion de plasma frais congelé avec inactivation des pathogènes (PFCip/piFFP), 26 à 30 UT
99.05.3j†↔	Transfusion de concentrés de plaquettes d'aphérèse, 61 à 66 concentrés	99.07.37†↔	Transfusion de plasma frais congelé avec inactivation des pathogènes (PFCip/piFFP), 31 à 35 UT
99.05.3k†↔	Transfusion de concentrés de plaquettes d'aphérèse, 67 à 82 concentrés	99.07.38†↔	Transfusion de plasma frais congelé avec inactivation des pathogènes (PFCip/piFFP), 36 à 40 UT
99.05.3l†↔	Transfusion de concentrés de plaquettes d'aphérèse, 83 à 88 concentrés	99.07.3a†↔	Transfusion de plasma frais congelé avec inactivation des pathogènes (PFCip/piFFP), 41 à 45 UT
99.05.3m†↔	Transfusion de concentrés de plaquettes d'aphérèse, 89 à 94 concentrés	99.07.3b†↔	Transfusion de plasma frais congelé avec inactivation des pathogènes (PFCip/piFFP), 46 à 50 UT
99.05.3n†↔	Transfusion de concentrés de plaquettes d'aphérèse, 95 à 100 concentrés	99.07.3c†↔	Transfusion de plasma frais congelé avec inactivation des pathogènes (PFCip/piFFP), 51 UT et plus
99.05.3o†↔	Transfusion de concentrés de plaquettes d'aphérèse, 101 à 106 concentrés	99.08†↔	Injection de substitut du sang
99.05.3p†↔	Transfusion de concentrés de plaquettes d'aphérèse, 107 à 112 concentrés	99.09.10†↔	Transfusion de granulocytes, 1 à 5 concentrés
99.05.3q†↔	Transfusion de concentrés de plaquettes d'aphérèse, 113 à 118 concentrés	99.09.12†↔	Transfusion de granulocytes, 6 à 1 concentrés
99.05.3r†↔	Transfusion de concentrés de plaquettes d'aphérèse, 119 concentrés et plus	99.09.13†↔	Transfusion de granulocytes, 11 à 15 concentrés
99.07.00†↔	Transfusion de plasma et sérum, SAP	99.09.14†↔	Transfusion de granulocytes, 16 à 20 concentrés
99.07.09†↔	Transfusion de plasma et sérum, autre	99.09.15†↔	Transfusion de granulocytes, 21 concentrés et plus
99.07.21†↔	Transfusion de plasma frais congelé (PFCq / qFFP), 1 à 5 UT	99.09.20†↔	Transfusion de lymphocytes d'un donneur, de source tierce
99.07.22†↔	Transfusion de plasma frais congelé (PFCq / qFFP), 6 à 10 UT	99.09.23†↔	Transfusion de lymphocytes d'un donneur, 1 à 3 concentrés
99.07.23†↔	Transfusion de plasma frais congelé (PFCq / qFFP), 11 à 15 UT	99.09.24†↔	Transfusion de lymphocytes d'un donneur, 4 à 6 concentrés
99.07.24†↔	Transfusion de plasma frais congelé (PFCq / qFFP), 16 à 20 UT	99.09.25†↔	Transfusion de lymphocytes d'un donneur, plus de 6 concentrés
99.07.25†↔	Transfusion de plasma frais congelé (PFCq / qFFP), 21 à 25 UT	99.09.30†↔	Transfusion de leucocytes cultivés ex vivo
99.07.26†↔	Transfusion de plasma frais congelé (PFCq / qFFP), 26 à 30 UT	99.0a†↔	Transfusion de composants du plasma et de protéines plasmatiques fabriquées par génie génétique
99.07.27†↔	Transfusion de plasma frais congelé (PFCq / qFFP), 31 à 35 UT	99.15†↔	Perfusion parentérale de substances nutritives concentrées
99.07.28†↔	Transfusion de plasma frais congelé (PFCq / qFFP), 36 à 40 UT	99.18†↔	Injection ou perfusion d'électrolytes
		99.1a†↔	Injection, perfusion ou administration orale de bêta-bloquants dans le traitement de l'hémangiome infantile chez le nouveau-né et le nourrisson
		99.83†↔	Autre photothérapie

ADRG P66**Nouveau-né, poids à l'admission 2000 - 2499 g, nouveau-né jumeau, poids à l'admission > 2499 g sans procédure opératoire, sans ventilation artificielle > 95 heures, sans problème ou un jour d'hospitalisation ou traitement complexe de soins intensifs > 392 points**

(Poids à l'admission < 2500 g ou Poids à l'admission > 2499 g et (chaque procédures opératoires à l'exception de tableau P66-5 ou Durée de la ventilation artificielle > 95 heures ou au moins un(e) procédure dans le tableau P66-6) ou Poids à l'admission > 2499 g et aucun(e) procédure opératoire et aucun(e) procédure dans tableau P66-7 et Durée de la ventilation artificielle < 25 heures et aucun(e) diagnostic dans tableau P66-1 et (Durée de séjour égale 1 jour ou procédure pas dans le tableau P66-8 et aucun(e) diagnostic dans tableau P66-2) et diagnostic dans le tableau P66-3 ou Poids à l'admission > 2499 g et (procédure dans le tableau P66-9 ou procédure dans le tableau P66-10)) et pas [chaque procédures opératoires à l'exception de tableau P66-5 ou Durée de la ventilation artificielle > 95 heures ou au moins un(e) procédure dans le tableau P66-6]

DRG P66A**Nouveau-né, poids à l'admission 2000 - 2499 g sans procédure opératoire significative, sans ventilation artificielle > 95 heures, avec plusieurs problèmes sévères ou traitement complexe de soins intensifs > 392 points**

(Procédure dans le tableau P66-7 ou Durée de la ventilation artificielle > 24 heures ou Problème grave chez le nouveau-né) et (Plusieurs problèmes graves chez le nouveau-né ou diagnostic dans le tableau P66-4 ou procédure dans le tableau P66-10)

DRG P66B**Nouveau-né, poids à l'admission 2000 - 2499 g sans procédure opératoire significative, avec ventilation artificielle > 24 et < 96 heures ou avec problème sévère**

Procédure dans le tableau P66-7 ou Durée de la ventilation artificielle > 24 heures ou Problème grave chez le nouveau-né

DRG P66C**Nouveau-né, poids à l'admission 2000 - 2499 g sans procédure opératoire significative, sans ventilation artificielle > 24 heures, avec autre problème**

Poids à l'admission < 2500 g et (au moins un(e) procédure dans le tableau P66-11 ou diagnostic dans le tableau P66-2)

DRG P66D**Nouveau-né, poids à l'admission 2000 - 2499 g sans procédure opératoire significative, sans ventilation artificielle > 24 heures, sans problème ou naissances multiples, poids à l'admission > 2499 g sans procédure opératoire, sans ventilation artificielle > 95 heures, sans problème ou un jour d'hospitalisation****diagnostic P66-1**

A01.0	Fièvre typhoïde	A15.7	Primo-infection tuberculeuse de l'appareil respiratoire, avec confirmation bactériologique, par biologie moléculaire ou histologique
A01.1	Paratyphoïde A	A15.9	Tuberculose de l'appareil respiratoire sans précision, avec confirmation bactériologique, par biologie moléculaire et histologique
A01.2	Paratyphoïde B	A16.0	Tuberculose pulmonaire, sans confirmation bactériologique, par biologie moléculaire ou histologique
A01.3	Paratyphoïde C	A16.1	Tuberculose pulmonaire, sans examen bactériologique, par biologie moléculaire et histologique
A01.4	Paratyphoïde, sans précision	A16.2	Tuberculose pulmonaire, sans mention de confirmation bactériologique, par biologie moléculaire ou histologique
A02.0	Entérite à Salmonella	A16.7	Primo-infection tuberculeuse de l'appareil respiratoire, sans mention de confirmation bactériologique, par biologie moléculaire ou histologique
A02.1	Septicémie à Salmonella	A16.9	Tuberculose de l'appareil respiratoire sans précision, sans mention de confirmation bactériologique, par biologie moléculaire ou histologique
A02.2	Infection localisée à Salmonella	A17.0	Méningite tuberculeuse {G01}
A02.8	Autres infections précisées à Salmonella	A17.1	Tuberculome méningé {G07}
A02.9	Infection à Salmonella, sans précision	A17.8	Autres formes de tuberculose du système nerveux
A03.0	Shigellose à Shigella dysenteriae	A17.9	Tuberculose du système nerveux, sans précision {G99.8}
A03.1	Shigellose à Shigella flexneri	A18.5	Tuberculose de l'œil
A03.2	Shigellose à Shigella boydii	A26.0	Erysipéloïde cutanée
A03.3	Shigellose à Shigella sonnei	A26.7	Septicémie à Erysipelothrix
A03.8	Autres shigelloses	A26.8	Autres formes d'érysipéloïde
A03.9	Shigellose, sans précision	A26.9	Erysipéloïde, sans précision
A04.0	Infection entéropathogène à Escherichia coli	A27.0	Leptospirose ictéro-hémorragique [Maladie de Weil]
A04.1	Infection entérotogène à Escherichia coli	A27.8	Autres formes de leptospirose
A04.2	Infection entéro-invasive à Escherichia coli	A27.9	Leptospirose, sans précision
A04.3	Infection entéro-hémorragique à Escherichia coli	A28.0	Pasteurellose
A04.4	Autres infections intestinales à Escherichia coli	A28.1	Maladie des griffes du chat
A04.5	Entérite à Campylobacter	A28.2	Yersiniose extra-intestinale
A04.6	Entérite à Yersinia enterocolitica	A28.8	Autres anthroponoses bactériennes précisées, non classées ailleurs
A04.70	Entérocolite à Clostridium difficile sans mégacolon, sans autres complications au niveau des organes	A28.9	Anthroponose bactérienne, sans précision
A04.71	Entérocolite à Clostridium difficile sans mégacolon, avec d'autres complications au niveau des organes	A32.0	Listériose cutanée
A04.72	Entérocolite à Clostridium difficile avec mégacolon, sans autres complications organiques	A32.1	Méningite et méningo-encéphalite listériennes
A04.73	Entérocolite à Clostridium difficile avec mégacolon, avec d'autres complications organiques	A32.7	Septicémie listérienne
A04.79	Entérocolite à Clostridium difficile, sans précision	A32.8	Autres formes de listériose
A04.8	Autres infections intestinales bactériennes précisées	A32.9	Listériose, sans précision
A05.0	Intoxication alimentaire à staphylocoques	A33	Tétanos néonatal
A05.1	Botulisme	A35	Autres formes de tétanos
A05.2	Intoxication alimentaire à Clostridium perfringens [Clostridium welchii]	A37.0	Coqueluche à Bordetella pertussis
A05.3	Intoxication alimentaire à Vibrio parahaemolyticus	A37.1	Coqueluche à Bordetella parapertussis
A08.1	Gastro-entéropathie aiguë à l'agent de Norwalk	A37.8	Coqueluche due à d'autres espèces de Bordetella
A08.5	Autres infections intestinales précisées	A37.9	Coqueluche, sans précision
A09.0	Autres gastro-entérites et colites non précisées d'origine infectieuse	A39.0	Méningite à méningocoques {G01}
A15.0	Tuberculose pulmonaire, confirmée par examen microscopique de l'expectoration, avec ou sans culture ou par procédé de biologie moléculaire	A39.1	Syndrome de Waterhouse-Friderichsen {E35.1}
A15.1	Tuberculose pulmonaire, confirmée par culture seulement	A39.2	Méningococcémie aiguë
A15.2	Tuberculose pulmonaire, avec confirmation histologique		
A15.3	Tuberculose pulmonaire, avec confirmation, moyen autre et non précisé		

A39.3	Méningococcémie chronique	B06.8	Rubéole avec autres complications
A39.4	Méningococcémie, sans précision	B08.5	Pharyngite vésiculaire due à un entérovirus
A39.5	Cardite à méningocoques	B15.0	Hépatite A avec coma hépatique
A40.0	Septicémie à streptocoques, groupe A	B15.9	Hépatite A sans coma hépatique
A40.1	Septicémie à streptocoques, groupe B	B16.0	Hépatite aiguë B avec agent delta, avec coma hépatique
A40.2	Septicémie à streptocoques, groupe D	B16.1	Hépatite aiguë B avec agent delta, sans coma hépatique
A40.3	Septicémie à Streptococcus pneumoniae	B16.2	Hépatite aiguë B sans agent delta, avec coma hépatique
A40.8	Autres septicémies à streptocoques	B16.9	Hépatite aiguë B, sans agent delta et sans coma hépatique
A40.9	Septicémie à streptocoques, sans précision	B17.0	(Sur)infection aiguë par agent delta d'un sujet porteur de l'hépatite B
A41.0	Septicémie à staphylocoques dorés	B17.1	Hépatite aiguë C
A41.1	Septicémie à d'autres staphylocoques précisés	B17.2	Hépatite aiguë E
A41.2	Septicémie à staphylocoques non précisés	B17.8	Autres hépatites virales aiguës précisées
A41.3	Septicémie à Haemophilus influenzae	B17.9	Hépatite virale aiguë, sans précision
A41.4	Septicémie à micro-organismes anaérobies	B18.0	Hépatite virale chronique B avec agent delta
A41.51	Septicémie: escherichia coli [E. coli]	B18.1	Hépatite virale chronique B sans agent delta
A41.52	Septicémie: pseudomonas	B18.2	Hépatite virale chronique C
A41.58	Septicémie: autres micro-organismes Gram négatif	B18.8	Autres hépatites virales chroniques
A41.8	Autres septicémies précisées	B18.9	Hépatite virale chronique, sans précision
A46	Erysipèle	B19.0	Hépatite virale, sans précision, avec coma hépatique
A48.0	Gangrène gazeuse	B19.9	Hépatite virale, sans précision, sans coma hépatique
A48.1	Maladie des légionnaires avec pneumonie	B20	Immunodéficience humaine virale [VIH], à l'origine de maladies infectieuses et parasitaires
A48.2	Maladie des légionnaires, sans signes pulmonaires [fièvre de Pontiac]	B21	Immunodéficience humaine virale [VIH], à l'origine de tumeurs malignes
A50.0	Syphilis congénitale précoce, symptomatique	B22	Immunodéficience humaine virale [VIH], à l'origine d'autres affections précisées
A50.1	Syphilis congénitale précoce, latente	B23.0	Syndrome d'infection aiguë par VIH
A50.2	Syphilis congénitale précoce, sans précision	B23.8	Maladie par VIH à l'origine d'autres états précisés
A50.3	Oculopathie syphilitique congénitale tardive	B24	Immunodéficience humaine virale [VIH], sans précision
A50.4	Syphilis congénitale nerveuse tardive [neuro-syphilis juvénile]	B25.0	Pneumonie à cytomégalovirus {J17.1}
A71.1	Phase active du trachome	B25.1	Hépatite à cytomégalovirus {K77.0}
A74.8	Autres infections à Chlamydia précisées	B25.2	Pancréatite à cytomégalovirus {K87.1}
A81.1	Panencéphalite sclérosante subaiguë	B25.80	Infection à cytomégalovirus de l'appareil digestif
A86	Encéphalite virale, sans précision	B25.88	Autres infections à cytomégalovirus
A87.0	Méningite à entérovirus {G02.0}	B25.9	Maladie à cytomégalovirus, sans précision
A89	Infection virale du système nerveux central, sans précision	B26.0	Orchite ourlienne {N51.1}
A96.0	Fièvre hémorragique de Junin	B26.1	Méningite ourlienne {G02.0}
A96.1	Fièvre hémorragique de Machupo	B26.2	Encéphalite ourlienne {G05.1}
A96.2	Fièvre de Lassa	B26.3	Pancréatite ourlienne {K87.1}
A96.8	Autres fièvres hémorragiques à arénavirus	B26.8	Oreillons avec autres complications
A96.9	Fièvre hémorragique à arénavirus, sans précision	B27.0	Mononucléose due à herpès virus gamma
A98.3	Maladie de Marburg	B27.1	Mononucléose à cytomégalovirus
A98.5	Fièvre hémorragique avec syndrome rénal	B27.8	Autres mononucléoses infectieuses
B00.0	Eczéma herpétique	B27.9	Mononucléose infectieuse, sans précision
B00.1	Dermite vésiculaire due au virus de l'herpès	B30.1	Conjonctivite due à un adénovirus {H13.1}
B00.2	Gingivo-stomatite et pharyngo-amygdalite due au virus de l'herpès	B30.3	Conjonctivite hémorragique aiguë épidémique (entérovirale) {H13.1}
B00.3	Méningite due au virus de l'herpès {G02.0}	B33.2	Cardite virale
B00.4	Encéphalite due au virus de l'herpès {G05.1}	B34.0	Infection adénovirale, siège non précisé
B00.5	Affections oculaires dues au virus de l'herpès	B37.1	Candidose pulmonaire
B00.7	Maladie disséminée due au virus de l'herpès	B37.2	Candidose de la peau et des ongles
B00.8	Autres formes d'infection due au virus de l'herpès	B37.4	Candidose d'autres localisations uro-génitales
B00.9	Infection due au virus de l'herpès, sans précision	B37.5	Méningite à Candida {G02.1}
B01.0	Méningite varicelleuse {G02.0}	B37.6	Endocardite à Candida {I39.8}
B01.1	Encéphalite varicelleuse {G05.1}	B37.81	Œsophagite à Candida
B01.2	Pneumonie varicelleuse {J17.1}	B38.0	Coccidioïdomycose pulmonaire aiguë
B01.8	Varicelle avec autres complications	B38.1	Coccidioïdomycose pulmonaire chronique
B01.9	Varicelle sans complication	B38.2	Coccidioïdomycose pulmonaire, sans précision
B02.0	Encéphalite zostérienne {G05.1}	B38.3	Coccidioïdomycose cutanée
B02.1	Méningite zostérienne {G02.0}	B38.4	Méningite à coccidioïdomycose {G02.1}
B02.2	Zona accompagné d'autres manifestations neurologiques	B38.7	Coccidioïdomycose disséminée
B02.3	Zona ophtalmique	B38.8	Autres formes de coccidioïdomycose
B02.7	Zona disséminé	B39.0	Histoplasmose pulmonaire aiguë à Histoplasma capsulatum
B02.8	Zona avec autres complications	B39.1	Histoplasmose pulmonaire chronique à Histoplasma capsulatum
B02.9	Zona sans complication	B39.2	Histoplasmose pulmonaire à Histoplasma capsulatum, sans précision
B05.0	Rougeole compliquée d'une encéphalite {G05.1}	B40.0	Blastomycose pulmonaire aiguë
B05.1	Rougeole compliquée d'une méningite {G02.0}	B40.1	Blastomycose pulmonaire chronique
B05.2	Rougeole compliquée d'une pneumonie {J17.1}	B40.2	Blastomycose pulmonaire, sans précision
B05.3	Rougeole compliquée d'une otite moyenne {H67.1}		
B05.4	Rougeole avec complications intestinales		
B05.8	Rougeole avec autres complications		
B06.0	Rubéole avec complications neurologiques		

B40.3	Blastomycose cutanée	C02.0	Tumeur maligne: Face dorsale de la langue
B40.7	Blastomycose disséminée	C02.1	Tumeur maligne: Pointe et bords latéraux de la langue
B40.8	Autres formes de blastomycose	C02.2	Tumeur maligne: Face inférieure de la langue
B40.9	Blastomycose, sans précision	C02.3	Tumeur maligne: Deux tiers antérieurs de la langue, sans précision
B41.0	Paracoccidioïdomycose pulmonaire		
B41.7	Paracoccidioïdomycose disséminée	C02.8	Tumeur maligne: Lésion à localisations contiguës de la langue
B41.8	Autres formes de paracoccidioïdomycose	C02.9	Tumeur maligne: Langue, sans précision
B41.9	Paracoccidioïdomycose, sans précision	C03.0	Tumeur maligne: Gencive supérieure
B44.0	Aspergillose pulmonaire invasive	C03.1	Tumeur maligne: Gencive inférieure
B44.1	Autres aspergilloses pulmonaires	C03.9	Tumeur maligne: Voûte palatine
B44.2	Aspergillose amygdalienne	C04.0	Tumeur maligne: Plancher antérieur de la bouche
B44.7	Aspergillose disséminée	C04.1	Tumeur maligne: Plancher latéral de la bouche
B44.8	Autres formes d'aspergillose	C04.8	Tumeur maligne: Lésion à localisations contiguës du plancher de la bouche
B44.9	Aspergillose, sans précision		
B45.0	Cryptococcose pulmonaire	C04.9	Tumeur maligne: Plancher de la bouche, sans précision
B45.1	Cryptococcose cérébrale	C05.0	Tumeur maligne: Voûte palatine
B45.2	Cryptococcose cutanée	C05.1	Tumeur maligne: Voile du palais
B45.3	Cryptococcose osseuse	C05.2	Tumeur maligne: Luette
B45.7	Cryptococcose disséminée	C05.8	Tumeur maligne: Lésion à localisations contiguës du palais
B45.8	Autres formes de cryptococcose	C05.9	Tumeur maligne: Palais, sans précision
B45.9	Cryptococcose, sans précision	C06.0	Tumeur maligne: Muqueuse de la joue
B46.0	Mucormycose pulmonaire	C06.1	Tumeur maligne: Vestibule de la bouche
B46.1	Mucormycose rhinocérébrale	C06.2	Tumeur maligne: Région rétromolaire
B46.2	Mucormycose gastro-intestinale	C06.8	Tumeur maligne: Lésion à localisations contiguës de la bouche, parties autres et non préciséesC
B46.3	Mucormycose cutanée		
B46.4	Mucormycose disséminée	C06.9	Tumeur maligne: Bouche, sans précision
B46.5	Mucormycose, sans précision	C07	Tumeur maligne de la glande parotide
B46.8	Autres zygomycoses	C08.0	Tumeur maligne: Glande sous-mandibulaire
B46.9	Zygomycose, sans précision	C08.1	Tumeur maligne: Glande sublinguale
B47.0	Eumycétome	C08.8	Tumeur maligne: Lésion à localisations contiguës des glandes salivaires principales
B47.1	Actinomycétome		
B48.2	Allescheriase	C08.9	Tumeur maligne: Glande salivaire principale, sans précision
B48.7	Mycoses opportunistes	C09.0	Tumeur maligne: Fosse amygdalienne
B50.0	Paludisme à Plasmodium falciparum avec complications cérébrales	C09.1	Tumeur maligne: Pilier de l'amygdale (antérieur) (postérieur)
B50.8	Autres formes sévères et compliquées de paludisme à Plasmodium falciparum	C09.8	Tumeur maligne: Lésion à localisations contiguës de l'amygdale
B50.9	Paludisme à Plasmodium falciparum, sans précision	C10.0	Tumeur maligne: Sillon glosso-épiglottique
B51.0	Paludisme à Plasmodium vivax, avec rupture de la rate	C10.1	Tumeur maligne: Face antérieure de l'épiglotte
B51.8	Paludisme à Plasmodium vivax, avec autres complications	C10.2	Tumeur maligne: Paroi latérale de l'oropharynx
B51.9	Paludisme à Plasmodium vivax, sans complication	C10.3	Tumeur maligne: Paroi postérieure de l'oropharynx
B52.0	Paludisme à Plasmodium malariae, avec atteinte rénale	C10.4	Tumeur maligne: Fente branchiale
B52.8	Paludisme à Plasmodium malariae, avec autres complications	C10.8	Tumeur maligne: Lésion à localisations contiguës de l'oropharynx
B52.9	Paludisme à Plasmodium malariae, sans complication	C10.9	Tumeur maligne: Oropharynx, sans précision
B53.0	Paludisme à Plasmodium ovale	C11.0	Tumeur maligne: Paroi supérieure du rhinopharynx
B53.1	Paludisme à plasmodies simiennes	C11.1	Tumeur maligne: Paroi postérieure du rhinopharynx
B53.8	Autres paludismes, confirmés par examen parasitologique, non classés ailleurs	C11.2	Tumeur maligne: Paroi latérale du rhinopharynx
B54	Paludisme, sans précision	C11.3	Tumeur maligne: Paroi antérieure du rhinopharynx
B58.0	Oculopathie à Toxoplasma	C11.8	Tumeur maligne: Lésion à localisations contiguës de rhinopharynx
B58.1	Hépatite à Toxoplasma {K77.0}	C11.9	Tumeur maligne: Rhinopharynx, sans précision
B58.2	Méningo-encéphalite à Toxoplasma {G05.2}	C12	Tumeur maligne du sinus piriforme
B58.3	Toxoplasmose pulmonaire {J17.3}	C13.0	Tumeur maligne: Région rétro-cricoidienne
B58.8	Toxoplasmose avec atteinte d'autres organes	C13.1	Tumeur maligne: Repli ary-épiglottique, versant hypopharyngé
B58.9	Toxoplasmose, sans précision	C13.2	Tumeur maligne: Paroi postérieure de l'hypopharynx
B59	Pneumocystose {J17.3}	C13.8	Tumeur maligne: Lésion à localisations contiguës de l'hypopharynx
B97.0	Adénovirus, cause de maladies classées dans d'autres chapitres	C13.9	Tumeur maligne: Hypopharynx, sans précision
B97.1	Entérovirus, cause de maladies classées dans d'autres chapitres	C14.0	Tumeur maligne: Pharynx, sans précision
C00.0	Tumeur maligne: Lèvre supérieure, bord libre	C14.2	Tumeur maligne: Anneau de Waldeyer
C00.1	Tumeur maligne: Lèvre inférieure, bord libre	C14.8	Tumeur maligne: Lésion à localisations contiguës de la lèvre, de la cavité buccale et du pharynx
C00.2	Tumeur maligne: Lèvre, sans précision, bord libre	C15.0	Tumeur maligne: Œsophage cervical
C00.3	Tumeur maligne: Lèvre supérieure, face interne	C15.1	Tumeur maligne: Œsophage thoracique
C00.4	Tumeur maligne: Lèvre inférieure, face interne	C15.2	Tumeur maligne: Œsophage abdominal
C00.5	Tumeur maligne: Lèvre, sans précision, face interne	C15.3	Tumeur maligne: Tiers supérieur de l'œsophage
C00.6	Tumeur maligne: Commissure des lèvres	C15.4	Tumeur maligne: Tiers moyen de l'œsophage
C00.8	Tumeur maligne: Lésion à localisations contiguës de la lèvre	C15.5	Tumeur maligne: Tiers inférieur de l'œsophage
C00.9	Tumeur maligne: Lèvre, sans précision	C15.8	Tumeur maligne: Lésion à localisations contiguës de l'œsophage
C01	Tumeur maligne de la base de la langue	C15.9	Tumeur maligne: Œsophage, sans précision
		C16.0	Tumeur maligne: Cardia

C16.1	Tumeur maligne: Fundus	C32.3	Tumeur maligne: Cartilage laryngé
C16.2	Tumeur maligne: Corps de l'estomac	C32.8	Tumeur maligne: Lésion à localisations contiguës du larynx
C16.3	Tumeur maligne: Antre pylorique	C32.9	Tumeur maligne: Larynx, sans précision
C16.4	Tumeur maligne: Pylore	C33	Tumeur maligne de la trachée
C16.5	Tumeur maligne: Petite courbure de l'estomac, sans précision	C34.0	Tumeur maligne: Bronche souche
C16.6	Tumeur maligne: Grande courbure de l'estomac, sans précision	C34.1	Tumeur maligne: Lobe supérieur, bronches ou poumon
C16.8	Tumeur maligne: Lésion à localisations contiguës de l'estomac	C34.2	Tumeur maligne: Lobe moyen, bronches ou poumon
C16.9	Tumeur maligne: Estomac, sans précision	C34.3	Tumeur maligne: Lobe inférieur, bronches ou poumon
C17.0	Tumeur maligne: Duodénum	C34.8	Tumeur maligne: Lésion à localisations contiguës des bronches et du poumon
C17.1	Tumeur maligne: Jéjunum	C34.9	Tumeur maligne: Bronche ou poumon, sans précision
C17.2	Tumeur maligne: Iléon	C37	Tumeur maligne du thymus
C17.3	Tumeur maligne: Diverticule de Meckel	C38.0	Tumeur maligne: Cœur
C17.8	Tumeur maligne: Lésion à localisations contiguës de l'intestin grêle	C38.1	Tumeur maligne: Médiastin antérieur
C17.9	Tumeur maligne: Intestin grêle, sans précision	C38.2	Tumeur maligne: Médiastin postérieur
C18.0	Tumeur maligne: Cæcum	C38.3	Tumeur maligne: Médiastin, partie non précisée
C18.1	Tumeur maligne: Appendice	C38.4	Tumeur maligne: Plèvre
C18.2	Tumeur maligne: Côlon ascendant	C38.8	Tumeur maligne: Lésion à localisations contiguës du cœur, du médiastin et de la plèvre
C18.3	Tumeur maligne: Angle droit du côlon [hepatica]	C39.0	Tumeur maligne: Voies respiratoires supérieures, partie non précisée
C18.4	Tumeur maligne: Côlon transverse	C39.8	Tumeur maligne: Lésion à localisations contiguës des organes respiratoires et intrathoraciques
C18.5	Tumeur maligne: Angle gauche du côlon [splénique]	C39.9	Tumeur maligne: sièges mal définis de l'appareil respiratoire
C18.6	Tumeur maligne: Côlon descendant	C40.0	Tumeur maligne: Omoplate et os longs du membre supérieur
C18.7	Tumeur maligne: Côlon sigmoïde	C40.1	Tumeur maligne: Os courts du membre supérieur
C18.8	Tumeur maligne: Lésion à localisations contiguës du côlon	C40.2	Tumeur maligne: Os longs du membre inférieur
C18.9	Tumeur maligne: Côlon, sans précision	C40.3	Tumeur maligne: Os courts du membre inférieur
C19	Tumeur maligne de la jonction recto-sigmoïdienne	C40.8	Tumeur maligne: Lésion à localisations contiguës des os et du cartilage articulaire des membres
C20	Tumeur maligne du rectum	C40.9	Tumeur maligne: Os et cartilage articulaire d'un membre, sans précision
C21.0	Tumeur maligne: Anus, sans précision	C41.1	Tumeur maligne: Mandibule
C21.1	Tumeur maligne: Canal anal	C41.2	Tumeur maligne: Rachis
C21.2	Tumeur maligne: Zone cloacale	C41.30	Tumeur maligne des os et du cartilage articulaire: côtes
C21.8	Tumeur maligne: Lésion à localisations contiguës du rectum, de l'anus et du canal anal	C41.31	Tumeur maligne des os et du cartilage articulaire: sternum
C22.0	Carcinome hépatocellulaire	C41.32	Tumeur maligne des os et du cartilage articulaire: clavicule
C22.1	Carcinome du canal biliaire intrahépatique	C41.4	Tumeur maligne: Pelvis
C22.2	Hépatoblastome	C41.8	Tumeur maligne: Lésion à localisations contiguës des os et du cartilage articulaire
C22.3	Angiosarcome du foie	C41.9	Tumeur maligne: Os et cartilage articulaire, sans précision
C22.4	Autres sarcomes du foie	C43.0	Mélanome malin de la lèvre
C22.7	Autres carcinomes du foie précisés	C43.1	Mélanome malin de la paupière, y compris le canthus
C22.9	Tumeur maligne: Foie, sans précision	C43.2	Mélanome malin de l'oreille et du conduit auditif externe
C23	Tumeur maligne de la vésicule biliaire	C43.3	Mélanome malin de la face, parties autres et non précisées
C24.0	Tumeur maligne: Canal biliaire extra-hépatique	C43.4	Mélanome malin du cuir chevelu et du cou
C24.1	Tumeur maligne: Ampoule de Vater	C43.5	Mélanome malin du tronc
C24.8	Tumeur maligne: Lésion à localisations contiguës des voies biliaires	C43.6	Mélanome malin du membre supérieur, y compris l'épaule
C24.9	Tumeur maligne: Voies biliaires, sans précision	C43.7	Mélanome malin du membre inférieur, y compris la hanche
C25.0	Tumeur maligne: Tête du pancréas	C43.8	Lésion à localisations contiguës d'un mélanome malin de la peau
C25.1	Tumeur maligne: Corps du pancréas	C43.9	Mélanome malin de la peau, sans précision
C25.2	Tumeur maligne: Queue du pancréas	C44.0	Tumeur maligne: Face cutanée de la lèvre
C25.3	Tumeur maligne: Canal pancréatique	C44.1	Tumeur maligne: Peau de la paupière, y compris le canthus
C25.4	Tumeur maligne: Pancréas endocrine	C44.2	Tumeur maligne: Peau de l'oreille et du conduit auditif externe
C25.7	Tumeur maligne: Autres parties du pancréas	C44.3	Tumeur maligne: Peau de la face, parties autres et non précisées
C25.8	Tumeur maligne: Lésion à localisations contiguës du pancréas	C44.4	Tumeur maligne: Peau du cuir chevelu et du cou
C25.9	Tumeur maligne: Pancréas, sans précision	C44.5	Tumeur maligne: Peau du tronc
C26.0	Tumeur maligne: Tractus intestinal, partie non précisée	C44.6	Tumeur maligne: Peau du membre supérieur, y compris l'épaule
C26.1	Tumeur maligne: Rate	C44.7	Tumeur maligne: Peau du membre inférieur, y compris la hanche
C26.8	Tumeur maligne: Lésion à localisations contiguës de l'appareil digestif	C44.8	Tumeur maligne: Lésion à localisations contiguës de la peau
C26.9	Tumeur maligne: Sièges mal définis de l'appareil digestif	C44.9	Tumeur maligne de la peau, sans précision
C30.0	Tumeur maligne: Fosses nasales	C45.0	Mésotéliome de la plèvre
C30.1	Tumeur maligne: Oreille moyenne	C45.1	Mésotéliome du péritoine
C31.0	Tumeur maligne: Sinus maxillaire	C45.2	Mésotéliome du péricarde
C31.1	Tumeur maligne: Sinus ethmoïdal	C45.7	Mésotéliome d'autres sièges
C31.2	Tumeur maligne: Sinus frontal	C45.9	Mésotéliome, sans précision
C31.3	Tumeur maligne: Sinus sphénoïdal	C47.0	Tumeur maligne: Nerfs périphériques de la tête, de la face et du cou
C31.8	Tumeur maligne: Lésion à localisations contiguës des sinus de la face		
C31.9	Tumeur maligne: Sinus de la face, sans précision		
C32.0	Tumeur maligne: Glotte		
C32.1	Tumeur maligne: Etage sus-glottique		
C32.2	Tumeur maligne: Etage sous-glottique		

C47.1	Tumeur maligne: Nerfs périphériques du membre supérieur, y compris l'épaule	C57.9	Tumeur maligne: Organe génital de la femme, sans précision
C47.2	Tumeur maligne: Nerfs périphériques du membre inférieur, y compris la hanche	C60.0	Tumeur maligne: Prépuce
C47.3	Tumeur maligne: Nerfs périphériques du thorax	C60.1	Tumeur maligne: Gland
C47.4	Tumeur maligne: Nerfs périphériques de l'abdomen	C60.2	Tumeur maligne: Corps de la verge
C47.5	Tumeur maligne: Nerfs périphériques du pelvis	C60.8	Tumeur maligne: Lésion à localisations contiguës de la verge
C47.6	Tumeur maligne: Nerfs périphériques du tronc, sans précision	C60.9	Tumeur maligne: Verge, sans précision
C47.8	Tumeur maligne: Lésion à localisations contiguës des nerfs périphériques et du système nerveux autonome	C62.0	Tumeur maligne: Cryptorchidie
C47.9	Tumeur maligne: Nerfs périphériques et système nerveux autonome, sans précision	C62.1	Tumeur maligne: Testicule descendu
C48.0	Tumeur maligne: Rétropéritoine	C62.9	Tumeur maligne: Testicule, sans précision
C48.1	Tumeur maligne: Parties précisées du péritoine	C63.0	Tumeur maligne: Epididyme
C48.2	Tumeur maligne: Péritoine, sans précision	C63.1	Tumeur maligne: Cordon spermatique
C48.8	Tumeur maligne: Lésion à localisations contiguës du rétropéritoine et du péritoine	C63.2	Tumeur maligne: Scrotum
C49.0	Tumeur maligne: Tissu conjonctif et autres tissus mous de la tête, de la face et du cou	C63.7	Tumeur maligne: Autres organes génitaux de l'homme précisés
C49.1	Tumeur maligne: Tissu conjonctif et autres tissus mous du membre supérieur, y compris l'épaule	C63.8	Tumeur maligne: Lésion à localisations contiguës des organes génitaux de l'homme
C49.2	Tumeur maligne: Tissu conjonctif et autres tissus mous du membre inférieur, y compris la hanche	C63.9	Tumeur maligne: Organe génital de l'homme, sans précision
C49.3	Tumeur maligne: Tissu conjonctif et autres tissus mous du thorax	C64	Tumeur maligne du rein, à l'exception du bassin
C49.4	Tumeur maligne: Tissu conjonctif et autres tissus mous de l'abdomen	C65	Tumeur maligne du bassin
C49.5	Tumeur maligne: Tissu conjonctif et autres tissus mous du pelvis	C66	Tumeur maligne de l'uretère
C49.6	Tumeur maligne: Tissu conjonctif et autres tissus mous du tronc, sans précision	C67.0	Tumeur maligne: Trigone de la vessie
C49.8	Tumeur maligne: Lésion à localisations contiguës du tissu conjonctif et des autres tissus mous	C67.1	Tumeur maligne: Dôme de la vessie
C49.9	Tumeur maligne: Tissu conjonctif et autres tissus mous, sans précision	C67.2	Tumeur maligne: Paroi latérale de la vessie
C50.0	Tumeur maligne: Mamelon et aréole	C67.3	Tumeur maligne: Paroi antérieure de la vessie
C50.1	Tumeur maligne: Partie centrale du sein	C67.4	Tumeur maligne: Paroi postérieure de la vessie
C50.2	Tumeur maligne: Quadrant supéro-interne du sein	C67.5	Tumeur maligne: Col vésical
C50.3	Tumeur maligne: Quadrant inféro-interne du sein	C67.6	Tumeur maligne: Orifice urétéral
C50.4	Tumeur maligne: Quadrant supéro-externe du sein	C67.7	Tumeur maligne: Ouraque
C50.5	Tumeur maligne: Quadrant inféro-externe du sein	C67.8	Tumeur maligne: Lésion à localisations contiguës de la vessie
C50.6	Tumeur maligne: Prolongement axillaire du sein	C67.9	Tumeur maligne: Vessie, sans précision
C50.8	Tumeur maligne: Lésion à localisations contiguës du sein	C68.0	Tumeur maligne: Urètre
C50.9	Tumeur maligne: Sein, sans précision	C68.1	Tumeur maligne: Glande urétrale
C51.0	Tumeur maligne: Grande lèvre	C68.8	Tumeur maligne: Lésion à localisations contiguës des organes urinaires
C51.1	Tumeur maligne: Petite lèvre	C68.9	Tumeur maligne: Organe urinaire, sans précision
C51.2	Tumeur maligne: Clitoris	C69.0	Tumeur maligne: Conjonctive
C51.8	Tumeur maligne: Lésion à localisations contiguës de la vulve	C69.1	Tumeur maligne: Cornée
C51.9	Tumeur maligne: Vulve, sans précision	C69.2	Tumeur maligne: Rétine
C52	Tumeur maligne du vagin	C69.3	Tumeur maligne: Choroïde
C53.0	Tumeur maligne: Endocol	C69.4	Tumeur maligne: Corps ciliaire
C53.1	Tumeur maligne: Exocol	C69.5	Tumeur maligne: Glande lacrymale et canal lacrymal
C53.8	Tumeur maligne: Lésion à localisations contiguës du col de l'utérus	C69.6	Tumeur maligne: Orbite
C53.9	Tumeur maligne: Col de l'utérus, sans précision	C69.8	Tumeur maligne: Lésion à localisations contiguës de l'œil et de ses annexes
C54.0	Tumeur maligne: Isthme de l'utérus	C69.9	Tumeur maligne: Œil, sans précision
C54.1	Tumeur maligne: Endomètre	C70.0	Tumeur maligne: Méninges cérébrales
C54.2	Tumeur maligne: Myomètre	C70.1	Tumeur maligne: Méninges rachidiennes
C54.3	Tumeur maligne: Fond de l'utérus	C70.9	Tumeur maligne: Méninges, sans précision
C54.8	Tumeur maligne: Lésion à localisations contiguës du corps de l'utérus	C71.0	Tumeur maligne: Encéphale, sauf lobes et ventricules
C54.9	Tumeur maligne: Corps de l'utérus, sans précision	C71.1	Tumeur maligne: Lobe frontal
C55	Tumeur maligne de l'utérus, partie non précisée	C71.2	Tumeur maligne: Lobe temporal
C56	Tumeur maligne de l'ovaire	C71.3	Tumeur maligne: Lobe pariétal
C57.0	Tumeur maligne: Trompe de Fallope	C71.4	Tumeur maligne: Lobe occipital
C57.1	Tumeur maligne: Ligament large	C71.5	Tumeur maligne: Ventricule cérébral
C57.2	Tumeur maligne: Ligament rond	C71.6	Tumeur maligne: Cervelet
C57.3	Tumeur maligne: Paramètre	C71.7	Tumeur maligne: Tronc cérébral
C57.4	Tumeur maligne: Annexes de l'utérus, sans précision	C71.8	Tumeur maligne: Lésion à localisations contiguës de l'encéphale
C57.7	Tumeur maligne: Autres organes génitaux de la femme précisés	C71.9	Tumeur maligne: Encéphale, sans précision
C57.8	Tumeur maligne: Lésion à localisations contiguës des organes génitaux de la femme	C72.0	Tumeur maligne: Moelle épinière
		C72.1	Tumeur maligne: Queue de cheval
		C72.2	Tumeur maligne: Nerf olfactif [Nerf crânien I]
		C72.3	Tumeur maligne: Nerf optique [Nerf crânien II]
		C72.4	Tumeur maligne: Nerf auditif [Nerf crânien VIII]
		C72.5	Tumeur maligne: Nerfs crâniens, autres et non précisés
		C72.8	Tumeur maligne: Lésion à localisations contiguës de l'encéphale et d'autres parties du système nerveux central
		C72.9	Tumeur maligne: Système nerveux central, sans précision
		C73	Tumeur maligne de la thyroïde
		C74.0	Tumeur maligne: Cortex de la surrénale
		C74.1	Tumeur maligne: Médullosurrénale
		C74.9	Tumeur maligne: Surrénale, sans précision

C75.0	Tumeur maligne: Parathyroïde	C82.7	Autres formes de lymphome, folliculaire
C75.1	Tumeur maligne: Hypophyse	C82.9	Lymphome folliculaire, sans précision
C75.2	Tumeur maligne: Tractus crano-pharyngien	C83.0	Lymphome à petites cellules B
C75.3	Tumeur maligne: Epiphyse [glande pinéale]	C83.1	Lymphome à cellules du manteau
C75.4	Tumeur maligne: Corpuscule carotidien	C83.3	Lymphome diffus à grandes cellules B
C75.5	Tumeur maligne: Glomus aortique et autres paraganglions	C83.5	Lymphome lymphoblastique
C75.8	Tumeur maligne: Atteinte pluriglandulaire, sans précision	C83.7	Lymphome de Burkitt
C75.9	Tumeur maligne: Glande endocrine, sans précision	C83.8	Autres lymphomes non folliculaires
C76.0	Tumeur maligne: Tête, face et cou	C83.9	Lymphome non folliculaire, sans précision
C76.1	Tumeur maligne: Thorax	C84.0	Mycosis fongoïde
C76.2	Tumeur maligne: Abdomen	C84.1	Réticulose de Sézary
C76.3	Tumeur maligne: Pelvis	C84.4	Lymphome périphérique à cellules T, non spécifié
C76.4	Tumeur maligne: Membre supérieur	C84.5	Autres lymphomes à cellules T/NK matures
C76.5	Tumeur maligne: Membre inférieur	C84.6	Lymphome anaplasique à grandes cellules, ALK positif
C76.7	Tumeur maligne: Autres sièges mal définis	C84.7	Lymphome anaplasique à grandes cellules, ALK négatif
C76.8	Tumeur maligne: Lésion à localisations contiguës de sièges autres et mal définis	C84.8	Lymphome cutané à cellules T, sans précision
C77.0	Tumeur maligne: Ganglions lymphatiques de la tête, de la face et du cou	C84.9	Lymphome à cellules T/NK matures, sans précision
C77.1	Tumeur maligne: Ganglions lymphatiques intrathoraciques	C85.1	Lymphomes à cellules B, sans précision
C77.2	Tumeur maligne: Ganglions lymphatiques intra-abdominaux	C85.2	Lymphome médiastinal (thymique) à grandes cellules B
C77.3	Tumeur maligne: Ganglions lymphatiques de l'aisselle et du membre supérieur	C85.7	Autres types précisés de lymphome non hodgkinien
C77.4	Tumeur maligne: Ganglions lymphatiques inguinaux et du membre inférieur	C85.9	Lymphome non hodgkinien, non précisé
C77.5	Tumeur maligne: Ganglions lymphatiques intrapelvians	C86.0	Lymphome extranodal à cellules T/NK, type nasal
C77.8	Tumeur maligne: Ganglions lymphatiques de sièges multiples	C86.1	Lymphome hépatosplénique à cellules T
C77.9	Tumeur maligne: Ganglion lymphatique, sans précision	C86.2	Lymphome à cellules T de type entéropathique
C78.0	Tumeur maligne secondaire du poumon	C86.3	Lymphome sous-cutané à cellules T de type panniculite
C78.1	Tumeur maligne secondaire du médiastin	C86.4	Lymphome blastique à cellules NK
C78.2	Tumeur maligne secondaire de la plèvre	C86.5	Lymphome angio-immunoblastique à cellules T
C78.3	Tumeur maligne secondaire des organes respiratoires, autres et non précisés	C86.6	Syndrome lymphoprolifératif cutané primitif à cellules T, CD30 positif
C78.4	Tumeur maligne secondaire de l'intestin grêle	C88.00	Macroglobulinémie de Waldenström: Sans mention de rémission complète
C78.5	Tumeur maligne secondaire du gros intestin et du rectum	C88.01	Macroglobulinémie de Waldenström: En rémission complète
C78.6	Tumeur maligne secondaire du rétropéritoine et du péritoine	C88.20	Autre maladie des chaînes lourdes: Sans mention de rémission complète
C78.7	Tumeur maligne secondaire du foie et des voies biliaires intrahépatiques	C88.21	Autre maladie des chaînes lourdes: En rémission complète
C78.8	Tumeur maligne secondaire des organes digestifs, autres et non précisés	C88.30	Maladie immunoproliférative de l'intestin grêle: Sans mention de rémission complète
C79.0	Tumeur maligne secondaire du rein et du bassin	C88.31	Maladie immunoproliférative de l'intestin grêle: En rémission complète
C79.1	Tumeur maligne secondaire de la vessie et des organes urinaires, autres et non précisés	C88.40	Lymphome extranodal de la zone marginale à cellules B, lymphome des tissus lymphoïdes associés aux muqueuses [lymphome MALT]: Sans mention de rémission complète
C79.2	Tumeur maligne secondaire de la peau	C88.41	Lymphome extranodal de la zone marginale à cellules B, lymphome des tissus lymphoïdes associés aux muqueuses [lymphome MALT]: En rémission complète
C79.3	Tumeur maligne secondaire du cerveau et des méninges cérébrales	C88.70	Autres maladies immunoprolifératives malignes: Sans mention de rémission complète
C79.4	Tumeur maligne secondaire de parties du système nerveux, autres et non précisées	C88.71	Autres maladies immunoprolifératives malignes: En rémission complète
C79.5	Tumeur maligne secondaire des os et de la moelle osseuse	C88.90	Maladie immunoproliférative maligne, sans précision: Sans mention de rémission complète
C79.6	Tumeur maligne secondaire de l'ovaire	C88.91	Maladie immunoproliférative maligne, sans précision: En rémission complète
C79.7	Tumeur maligne secondaire de la glande surrénale	C90.00	Myélome multiple: Sans mention de rémission complète
C79.81	Tumeur maligne secondaire du sein	C90.01	Myélome multiple: En rémission complète
C79.82	Tumeur maligne secondaire des organes génitaux	C90.10	Leucémie à plasmocytes: Sans mention de rémission complète
C79.83	Tumeur maligne secondaire du péricarde	C90.11	Leucémie à plasmocytes: En rémission complète
C79.84	Autres tumeurs malignes secondaires du cœur	C90.20	Plasmocytome extramédullaire: Sans mention de rémission complète
C79.88	Autres tumeurs secondaires malignes d'autres localisations précisées	C90.21	Plasmocytome extramédullaire: En rémission complète
C81.0	Lymphome de Hodgkin nodulaire à prédominance lymphocytaire	C90.30	Plasmocytome solitaire: Sans mention de rémission complète
C81.1	Lymphome de Hodgkin (classique) avec sclérose nodulaire	C90.31	Plasmocytome solitaire: En rémission complète
C81.2	Lymphome de Hodgkin (classique) à cellularité mixte	C91.00	Leucémie lymphoïde aiguë [LLA]: Sans mention de rémission complète
C81.3	Lymphome de Hodgkin (classique) à déplétion lymphocytaire	C91.01	Leucémie lymphoïde aiguë [LLA]: En rémission complète
C81.4	Lymphome de Hodgkin (classique) riche en lymphocytes	C91.10	Leucémie lymphoïde chronique [LLC] à cellules B: Sans mention de rémission complète
C81.7	Autres formes de lymphome de Hodgkin (classique)	C91.11	Leucémie lymphoïde chronique [LLC] à cellules B: En rémission complète
C81.9	Lymphome de Hodgkin, sans précision	C91.30	Leucémie polylmphocytaire à cellules B: Sans mention de rémission complète
C82.0	Lymphome folliculaire de grade I		
C82.1	Lymphome folliculaire de grade II		
C82.2	Lymphome folliculaire de grade III, sans précision		
C82.3	Lymphome folliculaire de grade IIIa		
C82.4	Lymphome folliculaire de grade IIIb		
C82.5	Lymphome centrofolliculaire diffus		
C82.6	Lymphome centrofolliculaire cutané		

C91.31	Leucémie polylmphocytaire à cellules B: En rémission complète	C94.01	Polyglobulie primitive aiguë et érythroleucose: En rémission complète
C91.40	Leucémie à tricholeucocytes: Sans mention de rémission complète	C94.20	Leucémie aiguë à mégacaryocytes: Sans mention de rémission complète
C91.41	Leucémie à tricholeucocytes: En rémission complète	C94.21	Leucémie aiguë à mégacaryocytes: En rémission complète
C91.50	Lymphome/leucémie à cellules T de l'adulte (associé(e) au HTLV-1): Sans mention de rémission complète	C94.30	Leucémie à mastocytes: Sans mention de rémission complète
C91.51	Lymphome/leucémie à cellules T de l'adulte (associé(e) au HTLV-1): En rémission complète	C94.31	Leucémie à mastocytes: En rémission complète
C91.60	Leucémie polylmphocytaire à cellules T: Sans mention de rémission complète	C94.40	Panmyélose aiguë avec myélofibrose: Sans mention de rémission complète
C91.61	Leucémie polylmphocytaire à cellules T: En rémission complète	C94.41	Panmyélose aiguë avec myélofibrose: En rémission complète
C91.70	Autres leucémies lymphoïdes: Sans mention de rémission complète	C94.60	Maladie myélodysplasique et myéloproliférative, non classifiable: Sans mention de rémission complète
C91.71	Autres leucémies lymphoïdes: En rémission complète	C94.61	Maladie myélodysplasique et myéloproliférative, non classifiable: En rémission complète
C91.80	LLA-B à cellules matures de type Burkitt: Sans mention de rémission complète	C94.70	Autres leucémies précisées: Sans mention de rémission complète
C91.81	LLA-B à cellules matures de type Burkitt: En rémission complète	C94.71	Autres leucémies précisées: En rémission complète
C91.90	Leucémie lymphoïde, sans précision: Sans mention de rémission complète	C95.00	Leucémie aiguë à cellules non précisées: Sans mention de rémission complète
C91.91	Leucémie lymphoïde, sans précision: En rémission complète	C95.01	Leucémie aiguë à cellules non précisées: En rémission complète
C92.00	Leucémie myéloblastique aiguë [LMA]: Sans mention de rémission complète	C95.70	Autres leucémies à cellules non précisées: Sans mention de rémission complète
C92.01	Leucémie myéloblastique aiguë [LMA]: En rémission complète	C95.71	Autres leucémies à cellules non précisées: En rémission complète
C92.10	Leucémie myéloïde chronique [LMC], BCR/ABL positive: Sans mention de rémission complète	C95.90	Leucémie, sans précision: Sans mention de rémission complète
C92.11	Leucémie myéloïde chronique [LMC], BCR/ABL positive: En rémission complète	C95.91	Leucémie, sans précision: En rémission complète
C92.20	Leucémie myéloïde chronique atypique, BCR/ABL négative: Sans mention de rémission complète	C96.0	Histiocytose à cellules de Langerhans multifocale et multisystémique (disséminée) [Maladie d'Abt-Letterer-Siwe]
C92.21	Leucémie myéloïde chronique atypique, BCR/ABL négative: En rémission complète	C96.2	Tumeur maligne à mastocytes
C92.30	Sarcome myéloïde: Sans mention de rémission complète	C96.4	Sarcome à cellules dendritiques (cellules accessoires)
C92.31	Sarcome myéloïde: En rémission complète	C96.7	Autres tumeurs malignes précisées des tissus lymphoïde, hématopoïétique et apparentés
C92.40	Leucémie promyélocytaire aiguë: Sans mention de rémission complète	C96.8	Sarcome histiocytaire
C92.41	Leucémie promyélocytaire aiguë: En rémission complète	C96.9	Tumeur maligne des tissus lymphoïde, hématopoïétique et apparentés, sans précision
C92.50	Leucémie myélomonocytaire aiguë: Sans mention de rémission complète	C97	Tumeurs malignes de sièges multiples indépendants (primitifs)
C92.51	Leucémie myélomonocytaire aiguë: En rémission complète	D10.0	Tumeur bénigne: Lèvre
C92.60	Leucémie myéloïde aiguë avec anomalie 11q23: Sans mention de rémission complète	D10.1	Tumeur bénigne: Langue
C92.61	Leucémie myéloïde aiguë avec anomalie 11q23: En rémission complète	D10.2	Tumeur bénigne: Plancher de la bouche
C92.70	Autres leucémies myéloïdes: Sans mention de rémission complète	D10.3	Tumeur bénigne: Parties de la bouche, autres et non précisées
C92.71	Autres leucémies myéloïdes: En rémission complète	D10.5	Tumeur bénigne: Autres parties de l'oropharynx
C92.80	Leucémie myéloïde aiguë avec dysplasie multilinéaire: Sans mention de rémission complète	D10.6	Tumeur bénigne: Rhinopharynx
C92.81	Leucémie myéloïde aiguë avec dysplasie multilinéaire: En rémission complète	D10.7	Tumeur bénigne: Hypopharynx
C92.90	Leucémie myéloïde, sans précision: Sans mention de rémission complète	D10.9	Tumeur bénigne: Pharynx, sans précision
C92.91	Leucémie myéloïde, sans précision: En rémission complète	D11.0	Tumeur bénigne: Glande parotide
C93.00	Leucémie monoblastique/monocytaire aiguë: Sans mention de rémission complète	D11.7	Tumeur bénigne: Autres glandes salivaires principales
C93.01	Leucémie monoblastique/monocytaire aiguë: En rémission complète	D11.9	Tumeur bénigne: Glande salivaire principale, sans précision
C93.10	Leucémie myélomonocytaire chronique: Sans mention de rémission complète	D12.0	Tumeur bénigne: Cæcum
C93.11	Leucémie myélomonocytaire chronique: En rémission complète	D12.1	Tumeur bénigne: Appendice
C93.30	Leucémie myélomonocytaire juvénile: Sans mention de rémission complète	D12.2	Tumeur bénigne: Côlon ascendant
C93.31	Leucémie myélomonocytaire juvénile: En rémission complète	D12.3	Tumeur bénigne: Côlon transverse
C93.70	Autres leucémies monocytaires: Sans mention de rémission complète	D12.4	Tumeur bénigne: Côlon descendant
C93.71	Autres leucémies monocytaires: En rémission complète	D12.5	Tumeur bénigne: Côlon sigmoïde
C93.90	Leucémie monocytaire, sans précision: Sans mention de rémission complète	D12.6	Tumeur bénigne: Côlon, sans précision
C93.91	Leucémie monocytaire, sans précision: En rémission complète	D12.7	Tumeur bénigne: Jonction recto-sigmoïdienne
C94.00	Polyglobulie primitive aiguë et érythroleucose: Sans mention de rémission complète	D12.8	Tumeur bénigne: Rectum
		D12.9	Tumeur bénigne: Anus et canal anal
		D13.0	Tumeur bénigne: Œsophage
		D13.1	Tumeur bénigne: Estomac
		D13.2	Tumeur bénigne: Duodénum
		D13.3	Tumeur bénigne: Parties de l'intestin grêle, autres et non précisées
		D13.4	Tumeur bénigne: Foie
		D13.5	Tumeur bénigne: Voies biliaires extra-hépatiques et vésicule biliaire
		D13.6	Tumeur bénigne: Pancréas
		D13.7	Tumeur bénigne: Pancréas endocrine
		D13.9	Tumeur bénigne: Sièges mal définis de l'appareil digestif
		D14.0	Tumeur bénigne: Oreille moyenne, fosses nasales et sinus de la face

D14.1	Tumeur bénigne: Larynx	D29.9	Tumeur bénigne: Organe génital de l'homme, sans précision
D14.2	Tumeur bénigne: Trachée	D30.0	Tumeur bénigne: Rein
D14.3	Tumeur bénigne: Bronches et poumon	D30.1	Tumeur bénigne: Bassinet rénal
D14.4	Tumeur bénigne: Appareil respiratoire, sans précision	D30.2	Tumeur bénigne: Urètre
D15.0	Tumeur bénigne: Thymus	D30.3	Tumeur bénigne: Vessie
D15.1	Tumeur bénigne: Cœur	D30.4	Tumeur bénigne: Urètre
D15.2	Tumeur bénigne: Médiastin	D30.7	Tumeur bénigne: Autres organes urinaires
D15.7	Tumeur bénigne: Autres organes intrathoraciques précisés	D30.9	Tumeur bénigne: Organe urinaire, sans précision
D15.9	Tumeur bénigne: Organe intrathoracique, sans précision	D31.0	Tumeur bénigne: Conjonctive
D16.0	Tumeur bénigne: Omoplate et os longs du membre supérieur	D31.1	Tumeur bénigne: Cornée
D16.1	Tumeur bénigne: Os courts du membre supérieur	D31.2	Tumeur bénigne: Rétine
D16.2	Tumeur bénigne: Os longs du membre inférieur	D31.3	Tumeur bénigne: Choroïde
D16.3	Tumeur bénigne: Os courts du membre inférieur	D31.4	Tumeur bénigne: Corps ciliaire
D16.41	Tumeur bénigne: Kraniofazial	D31.5	Tumeur bénigne: Glande lacrymale et canal lacrymal
D16.42	Tumeur bénigne: Maxillofazial	D31.6	Tumeur bénigne: Orbite, sans précision
D16.5	Tumeur bénigne: Maxillaire inférieur	D31.9	Tumeur bénigne: Œil, sans précision
D16.6	Tumeur bénigne: Rachis	D32.0	Tumeur bénigne: Méninges cérébrales
D16.70	Tumeur bénigne des os et du cartilage articulaire: côtes	D32.1	Tumeur bénigne: Méninges rachidiennes
D16.71	Tumeur bénigne des os et du cartilage articulaire: sternum	D32.9	Tumeur bénigne: Méninges, sans précision
D16.72	Tumeur bénigne des os et du cartilage articulaire: clavicule	D33.0	Tumeur bénigne: Encéphale, supratentorial
D16.8	Tumeur bénigne: Bassin, sacrum et coccyx	D33.1	Tumeur bénigne: Encéphale, infratentorial
D16.9	Tumeur bénigne: Os et cartilage articulaire, sans précision	D33.2	Tumeur bénigne: Encéphale, sans précision
D18.00	Hémangiome: Localisation non précisée	D33.3	Tumeur bénigne: Nerfs crâniens
D18.10	Lymphangiome: Hygroma kystique cervical	D33.4	Tumeur bénigne: Moelle épinière
D18.11	Lymphangiome: Aisselle	D33.7	Tumeur bénigne: Autres parties précisées du système nerveux central
D18.12	Lymphangiome: Aine	D33.9	Tumeur bénigne: Système nerveux central, sans précision
D18.13	Lymphangiome: Rétroperitoneal	D34	Tumeur bénigne de la thyroïde
D18.18	Lymphangiome: Autres localisations	D35.0	Tumeur bénigne: Surrénale
D18.19	Lymphangiome: Localisation non précisée	D35.1	Tumeur bénigne: Parathyroïde
D19.0	Tumeur bénigne: Tissu mésothélial de la plèvre	D35.2	Tumeur bénigne: Hypophyse
D19.1	Tumeur bénigne: Tissu mésothélial du péritoine	D35.3	Tumeur bénigne: Canal crano-pharyngien
D19.7	Tumeur bénigne: Tissu mésothélial d'autres sièges	D35.4	Tumeur bénigne: Epiphyse [glande pinéale]
D19.9	Tumeur bénigne: Tissu mésothélial, sans précision	D35.5	Tumeur bénigne: Corpuscule carotidien
D20.0	Tumeur bénigne: Rétroperitoine	D35.6	Tumeur bénigne: Glomus aortique et autres paraganglions
D20.1	Tumeur bénigne: Péritoine	D35.7	Tumeur bénigne: Autres glandes endocrines précisées
D21.0	Tumeur bénigne: Tissu conjonctif et autres tissus mous de la tête, de la face et du cou	D35.8	Tumeur bénigne: Atteinte pluriglandulaire
D21.1	Tumeur bénigne: Tissu conjonctif et autres tissus mous du membre supérieur, y compris l'épaule	D35.9	Tumeur bénigne: Glande endocrine, sans précision
D21.2	Tumeur bénigne: Tissu conjonctif et autres tissus mous du membre inférieur, y compris la hanche	D36.0	Tumeur bénigne: Ganglions lymphatiques
D21.3	Tumeur bénigne: Tissu conjonctif et autres tissus mous du thorax	D36.1	Tumeur bénigne: Nerfs périphériques et du système nerveux autonome
D21.4	Tumeur bénigne: Tissu conjonctif et autres tissus mous de l'abdomen	D36.7	Tumeur bénigne: Autres sièges précisés
D21.5	Tumeur bénigne: Tissu conjonctif et autres tissus mous du bassin	D36.9	Tumeur bénigne de siège non précisé
D21.6	Tumeur bénigne: Tissu conjonctif et autres tissus mous du tronc, sans précision	D37.0	Tumeurs à évolution imprévisible ou inconnue: Lèvre, cavité buccale et pharynx
D21.9	Tumeur bénigne: Tissu conjonctif et autres tissus mous, sans précision	D37.1	Tumeurs à évolution imprévisible ou inconnue: Estomac
D24	Tumeur bénigne du sein	D37.2	Tumeurs à évolution imprévisible ou inconnue: Intestin grêle
D25.0	Léiomyome sous-muqueux de l'utérus	D37.3	Tumeurs à évolution imprévisible ou inconnue: Appendice
D25.1	Léiomyome intramural de l'utérus	D37.4	Tumeurs à évolution imprévisible ou inconnue: Côlon
D25.2	Léiomyome sous-séreux de l'utérus	D37.5	Tumeurs à évolution imprévisible ou inconnue: Rectum
D25.9	Léiomyome de l'utérus, sans précision	D37.6	Tumeurs à évolution imprévisible ou inconnue: Foie, vésicule et voies biliaires
D26.0	Tumeur bénigne: Col de l'utérus	D37.70	Tumeur de la cavité buccale et des organes digestifs à évolution imprévisible ou inconnue: Pancréas
D26.1	Tumeur bénigne: Corps de l'utérus	D37.78	Tumeur de la cavité buccale et des organes digestifs à évolution imprévisible ou inconnue: Autres organes digestifs
D26.9	Tumeur bénigne: Utérus, sans précision	D37.9	Tumeurs à évolution imprévisible ou inconnue: Appareil digestif, sans précision
D27	Tumeur bénigne de l'ovaire	D38.0	Tumeurs à évolution imprévisible ou inconnue: Larynx
D28.0	Tumeur bénigne: Vulve	D38.1	Tumeurs à évolution imprévisible ou inconnue: Trachée, bronches et poumon
D28.1	Tumeur bénigne: Vagin	D38.2	Tumeurs à évolution imprévisible ou inconnue: Plèvre
D28.2	Tumeur bénigne: Trompe et ligaments de l'utérus	D38.3	Tumeurs à évolution imprévisible ou inconnue: Médiastin
D28.7	Tumeur bénigne: Autres organes génitaux de la femme précisés	D38.4	Tumeurs à évolution imprévisible ou inconnue: Thymus
D28.9	Tumeur bénigne: Organe génital de la femme, sans précision	D38.5	Tumeurs à évolution imprévisible ou inconnue: Autres organes respiratoires
D29.0	Tumeur bénigne: Verge	D38.6	Tumeurs à évolution imprévisible ou inconnue: Appareil respiratoire, sans précision
D29.1	Tumeur bénigne: Prostate	D39.0	Tumeurs à évolution imprévisible ou inconnue: Utérus
D29.2	Tumeur bénigne: Testicule	D39.1	Tumeurs à évolution imprévisible ou inconnue: Ovaire
D29.3	Tumeur bénigne: Epididyme	D39.2	Tumeurs à évolution imprévisible ou inconnue: Placenta
D29.4	Tumeur bénigne: Scrotum		
D29.7	Tumeur bénigne: Autres organes génitaux de l'homme		

D39.7	Tumeurs à évolution imprévisible ou inconnue: Autres organes génitaux de la femme	D47.9	Tumeur des tissus lymphoïde, hématopoïétique et apparentés à évolution imprévisible ou inconnue, sans précision
D39.9	Tumeurs à évolution imprévisible ou inconnue: Organe génital de la femme, sans précision	D48.0	Tumeurs à évolution imprévisible ou inconnue: Os et cartilage articulaire
D40.0	Tumeurs à évolution imprévisible ou inconnue: Prostate	D48.1	Tumeurs à évolution imprévisible ou inconnue: Tissu conjonctif et autres tissus mous
D40.1	Tumeurs à évolution imprévisible ou inconnue: Testicule	D48.2	Tumeurs à évolution imprévisible ou inconnue: Nerfs périphériques et du système nerveux autonome
D40.7	Tumeurs à évolution imprévisible ou inconnue: Autres organes génitaux de l'homme	D48.3	Tumeurs à évolution imprévisible ou inconnue: Nerfs périphériques et du système nerveux autonome
D40.9	Tumeurs à évolution imprévisible ou inconnue: Organe génital de l'homme, sans précision	D48.4	Tumeurs à évolution imprévisible ou inconnue: Rétroéritoine
D41.0	Tumeurs à évolution imprévisible ou inconnue: Rein	D48.5	Tumeurs à évolution imprévisible ou inconnue: Péritoine
D41.1	Tumeurs à évolution imprévisible ou inconnue: Bassinet	D48.6	Tumeurs à évolution imprévisible ou inconnue: Peau
D41.2	Tumeurs à évolution imprévisible ou inconnue: Uretère	D48.7	Tumeurs à évolution imprévisible ou inconnue: Sein
D41.3	Tumeurs à évolution imprévisible ou inconnue: Urètre	D48.7	Tumeurs à évolution imprévisible ou inconnue: Autres sièges précisés
D41.4	Tumeurs à évolution imprévisible ou inconnue: Vessie	D48.9	Tumeur à évolution imprévisible ou inconnue, sans précision
D41.7	Tumeurs à évolution imprévisible ou inconnue: Autres organes urinaires	D55.0	Anémie due à une carence en glucose-6-phosphate déshydrogénase [G6PD]
D41.9	Tumeurs à évolution imprévisible ou inconnue: Organe urinaire, sans précision	D55.1	Anémie due à d'autres anomalies du métabolisme du glutathion
D42.0	Tumeurs à évolution imprévisible ou inconnue: Méninges cérébrales	D57.0	Anémie à hématies falciformes [anémie drépanocytaire] avec crises
D42.1	Tumeurs à évolution imprévisible ou inconnue: Méninges rachidiennes	D59.3	Syndrome hémolytique urémique
D42.9	Tumeurs à évolution imprévisible ou inconnue: Méninges, sans précision	D60.0	Aplasie médullaire [anémie aplastique] acquise pure, chronique
D43.0	Tumeurs à évolution imprévisible ou inconnue: Encéphale, supratentorial	D60.1	Aplasia médullaire [anémie aplastique] acquise pure, transitoire
D43.1	Tumeurs à évolution imprévisible ou inconnue: Encéphale, infratentorial	D60.8	Autres aplasies médullaires [anémie aplastique] acquises pures
D43.2	Tumeurs à évolution imprévisible ou inconnue: Encéphale, sans précision	D60.9	Aplasia médullaire [anémie aplastique] acquise pure, sans précision
D43.3	Tumeurs à évolution imprévisible ou inconnue: Nerfs crâniens	D61.0	Anémies aplastiques constitutionnelle
D43.4	Tumeurs à évolution imprévisible ou inconnue: Moelle épinière	D61.10	Aplasia médullaire [anémie aplastique] médicamenteuse due à un traitement cytostatique
D43.7	Tumeurs à évolution imprévisible ou inconnue: Autres parties du système nerveux central	D61.18	Autre aplasia médullaire [anémie aplastique] médicamenteuse
D43.9	Tumeurs à évolution imprévisible ou inconnue: Système nerveux central, sans précision	D61.19	Aplasia médullaire [anémie aplastique] médicamenteuse, sans précision
D44.0	Tumeurs à évolution imprévisible ou inconnue: Thyroïde	D61.2	Anémies aplastiques due à d'autres agents externes
D44.1	Tumeurs à évolution imprévisible ou inconnue: Surrénale	D61.3	Anémies aplastiques idiopathique
D44.2	Tumeurs à évolution imprévisible ou inconnue: Parathyroïde	D61.8	Autres anémies aplastiques précisées
D44.3	Tumeurs à évolution imprévisible ou inconnue: Hypophyse	D61.9	Anémies aplastiques, sans précision
D44.4	Tumeurs à évolution imprévisible ou inconnue: Canal cranio-pharyngien	D64.0	Anémie sidéroblastique héréditaire
D44.5	Tumeurs à évolution imprévisible ou inconnue: Epiphyse [glande pinéale]	D64.1	Anémie sidéroblastique secondaire, due à une maladie
D44.6	Tumeurs à évolution imprévisible ou inconnue: Corpuscule carotidien	D64.2	Anémie sidéroblastique secondaire, due à des médicaments et des toxines
D44.7	Tumeurs à évolution imprévisible ou inconnue: Glomus aortique et autres paraganglions	D64.3	Autres anémies sidéroblastiques
D44.9	Tumeurs à évolution imprévisible ou inconnue: Glande endocrine, sans précision	D66	Carence héréditaire en facteur VIII
D45	Polyglobulie essentielle	D67	Carence héréditaire en facteur IX
D46.0	Anémie réfractaire non sidéroblastique, ainsi précisée	D68.00	Maladie de von Willebrand, héréditaire
D46.1	Anémie réfractaire à sidéroblastes en couronne	D68.01	Maladie de von Willebrand, acquise
D46.2	Anémie réfractaire avec excès de blastes [AREB]	D68.09	Maladie de von Willebrand, sans précision
D46.4	Anémie réfractaire, non précisée	D68.1	Carence héréditaire en facteur XI
D46.5	Anémie réfractaire avec dysplasie multilignée	D68.20	Carence héréditaire en facteur I
D46.6	Syndrome myélodysplasique avec délétion isolée du chromosome 5 [del(5q)]	D68.21	Carence héréditaire en facteur II
D46.7	Autres syndromes myélodysplasiques	D68.22	Carence héréditaire en facteur V
D46.9	Syndrome myélodysplasique, sans précision	D68.23	Carence héréditaire en facteur VII
D47.0	Tumeurs à histiocytes et mastocytes à évolution imprévisible et inconnue	D68.24	Carence héréditaire en facteur X
D47.1	Maladie myéloproliférative chronique	D68.25	Carence héréditaire en facteur XII
D47.2	Gammopathie monoclonale de signification indéterminée [GMSI]	D68.26	Carence héréditaire en facteur XIII
D47.3	Thrombocyttémie essentielle (hémorragique)	D68.28	Carence héréditaire d'autres facteurs de coagulation
D47.4	Ostéomyélobiose	D68.31	Troubles hémorragiques dus à l'augmentation d'anticorps anti-facteur VIII
D47.5	Leucémie chronique à éosinophiles [syndrome hyperéosinophilique]	D68.32	Troubles hémorragiques dus à l'augmentation d'anticorps dirigés contre d'autres facteurs de coagulation
D47.7	Autres tumeurs précisées des tissus lymphoïde, hématopoïétique et apparentés à évolution imprévisible ou inconnue	D68.33	Troubles hémorragiques dus aux coumarines (antagonistes de la vitamine K)
		D68.34	Troubles hémorragiques dus aux héparines
		D68.35	Troubles hémorragiques dus à d'autres anticoagulants
		D68.38	Autres troubles hémorragiques dus à l'augmentation d'autres anticorps non précisés
		D69.9	Affection hémorragique, sans précision
		D70.0	Agranulocytose et neutropénie congénitale
		D70.10	Agranulocytose et neutropénie dues à un médicament: phase critique de moins de 4 jours
		D70.11	Agranulocytose et neutropénie: Phase critique de 10 à moins de 20 jours

D70.12	Agranulocytose et neutropénie: Phase critique de 20 jours ou plus	E25.09	Anomalie adrénogénitale congénitale liée à un déficit enzymatique, sans précision
D70.13	Agranulocytose et neutropénie dues à un médicament: phase critique de 4 jours à moins de 7 jours	E25.8	Autres anomalies génito-surréaliennes
D70.14	Agranulocytose et neutropénie dues à un médicament: phase critique de 7 jours à moins de 10 jours	E25.9	Anomalie génito-surréaliennne, sans précision
D70.18	Autres formes évolutives d'agranulocytose et neutropénie dues à un médicament	E27.0	Autres hyperfonctionnements corticosurréaux
D70.19	Agranulocytose et neutropénie dues à un médicament, non précisées	E27.1	Insuffisance corticosurréale primaire
D70.3	Autre agranulocytose	E27.2	Crise addisonienne
D70.5	Neutropénie cyclique	E27.3	Insuffisance corticosurréale médicamenteuse
D70.6	Autre neutropénie	E27.4	Insuffisances corticosurréales, autres et sans précision
D70.7	Neutropénie, sans précision	E27.5	Hyperfonctionnement de la médullosurréale
D80.0	Hypogammaglobulinémie héréditaire	E27.8	Autres maladies précisées de la glande surrénale
D80.2	Déficit sélectif en immunoglobuline A [IgA]	E29.0	Hyperfonction testiculaire
D80.3	Déficit sélectif en sous-classes d'immunoglobulines G [IgG]	E32.1	Abcès du thymus
D80.4	Déficit sélectif en immunoglobuline M [IgM]	E34.3	Insuffisance staturale, non classée ailleurs
D80.5	Déficit immunitaire avec augmentation de l'immunoglobuline M [IgM]	E35.1	Anomalies de la glande surrénale au cours de maladies classées ailleurs
D81.0	Déficit immunitaire combiné sévère [DICS] avec dysgénésie réticulaire	E46	Malnutrition protéino-énergétique, sans précision
D81.1	Déficit immunitaire combiné sévère [DICS] avec nombre faible de cellules B et T	E70.0	Phénylcétonurie classique
D81.2	Déficit immunitaire combiné sévère [DICS] avec nombre faible ou normal de cellules B	E70.1	Autres hyperphénylalaninémies
D81.3	Déficit en adénosine désaminase [ADA]	E70.2	Anomalies du métabolisme de la tyrosine
D81.4	Syndrome de Nézelof	E70.3	Albinisme
D81.5	Déficit en purine nucléoside phosphorylase [PNP]	E70.8	Autres anomalies du métabolisme des acides aminés aromatiques
D81.6	Déficit en complexe majeur d'histocompatibilité classe I	E70.9	Anomalies du métabolisme des acides aminés aromatiques, sans précision
D81.7	Déficit en complexe majeur d'histocompatibilité classe II	E71.0	Maladie des urines à odeur de sirop d'érable
D81.8	Autres déficits immunitaires combinés	E71.1	Autres anomalies du métabolisme des acides aminés à chaîne ramifiée
D81.9	Déficit immunitaire combiné, sans précision	E71.2	Anomalie du métabolisme des acides aminés à chaîne ramifiée, sans précision
D82.0	Syndrome de Wiskott-Aldrich	E72.0	Anomalies du transport des acides aminés
D82.1	Syndrome de Di George	E72.1	Anomalies du métabolisme des acides aminés soufrés
D83.0	Déficit immunitaire commun variable avec anomalies prédominantes du nombre et de la fonction des lymphocytes B	E72.2	Anomalies du cycle de l'uréogénèse
D83.1	Déficit immunitaire commun variable avec anomalies prédominantes des lymphocytes T immunorégulateurs	E72.3	Anomalies du métabolisme de la lysine et de l'hydroxylysine
D83.2	Déficit immunitaire commun variable avec autoanticorps anti-lymphocytes B ou T	E72.4	Anomalies du métabolisme de l'ornithine
D83.8	Autres déficits immunitaires communs variables	E72.5	Anomalies du métabolisme de la glycine
D83.9	Déficit immunitaire commun variable, sans précision	E72.8	Autres anomalies précisées du métabolisme des acides aminés
D89.0	Hypergammaglobulinémie polyclonale	E72.9	Anomalie du métabolisme des acides aminés, sans précision
D89.1	Cryoglobulinémie	E74.0	Thésaurisose glycogénique
E00.0	Syndrome d'insuffisance thyroïdienne congénitale de type neurologique	E74.1	Anomalies du métabolisme du fructose
E00.1	Syndrome d'insuffisance thyroïdienne congénitale de type myxœdémateux	E74.2	Anomalies du métabolisme du galactose
E00.2	Syndrome d'insuffisance thyroïdienne congénitale de type mixte	E76.0	Mucopolysaccharidose, type I
E00.9	Syndrome d'insuffisance thyroïdienne congénitale, sans précision	E76.1	Mucopolysaccharidose, type II
E01.8	Autres affections thyroïdiennes et apparentées liées à une carence en iode	E76.2	Autres mucopolysaccharidoses
E02	Hypothyroïdie par carence inapparente en iode	E76.3	Mucopolysaccharidose, sans précision
E03.0	Hypothyroïdie congénitale, avec goitre diffus	E76.8	Autres anomalies du métabolisme des glucosaminoglycanes
E03.1	Hypothyroïdie congénitale, sans goitre	E76.9	Anomalie du métabolisme des glucosaminoglycanes, sans précision
E03.5	Coma myxœdémateux	E78.6	Déficit en lipoprotéines
E06.0	Thyroidite aiguë	E78.9	Anomalie du métabolisme des lipoprotéines, sans précision
E06.4	Thyroidite médicamenteuse	E79.0	Hyperuricémie sans signes d'arthrite inflammatoire et de maladie tophacée
E07.1	Goitre dû à un trouble de l'hormonosynthèse	E79.1	Syndrome de Lesch-Nyhan
E15	Coma hypoglycémique non diabétique	E79.8	Autres anomalies du métabolisme de la purine et de la pyrimidine
E20.0	Hypoparathyroïdie idiopathique	E79.9	Anomalie du métabolisme de la purine et de la pyrimidine, sans précision
E20.8	Autres hypoparathyroïdies	E80.0	Porphyrie érythropoïétique héréditaire
E20.9	Hypoparathyroïdie, sans précision	E80.1	Porphyrie cutanée tardive
E23.2	Diabète insipide	E80.2	Autres porphyries
E25.00	Déficit en 21-hydroxylase [SAG de type 3], forme classique	E80.6	Autres anomalies du métabolisme de la bilirubine
E25.01	Déficit en 21-hydroxylase [SAG de type 3], forme tardive	E83.0	Anomalies du métabolisme du cuivre
E25.08	Autres anomalies adrénogénitales congénitales liées à un déficit enzymatique	E84.0	Fibrose kystique avec manifestations pulmonaires
		E84.1	Fibrose kystique avec manifestations intestinales
		E84.80	Mucoviscidose à manifestation pulmonaire et intestinale
		E84.87	Mucoviscidose avec autres manifestations multiples
		E84.88	Mucoviscidose avec autres manifestations
		E84.9	Fibrose kystique, sans précision
		E88.1	Lipodystrophie, non classée ailleurs
		E89.2	Hypoparathyroïdie après un acte à visée diagnostique et thérapeutique

E89.6	Hypofonctionnement corticosurrénal (de la médullaire) après un acte à visée diagnostique et thérapeutique	G82.30	Tétraparésie et tétraplégie flasque: Paraplégie complète aiguë d'origine non traumatique
F02.4	Démence de la maladie due au virus de l'immunodéficience humaine [VIH] (B22)	G82.32	Tétraparésie et tétraplégie flasque: Paraplégie complète chronique
F19.3	Troubles mentaux et du comportement liés à l'utilisation de drogues multiples et troubles liés à l'utilisation d'autres substances psycho-actives: Syndrome de sevrage	G82.39	Tétraparésie et tétraplégie flasque: Non précisée
F82.0	Troubles spécifiques du développement de la motricité globale	G82.40	Tétraparésie et tétraplégie spastique: Paraplégie complète aiguë d'origine non traumatique
F82.1	Troubles spécifiques du développement de la motricité fine et graphique	G82.42	Tétraparésie et tétraplégie spastique: Paraplégie complète chronique
F82.2	Troubles spécifiques du développement de la motricité buccale	G82.49	Tétraparésie et tétraplégie spastique: Non précisée
F82.9	Troubles spécifiques du développement des fonctions motrices, sans précision	G82.50	Tétraparésie et tétraplégie, sans précision: Paraplégie complète aiguë d'origine non traumatique
F83	Troubles spécifiques mixtes du développement	G82.52	Tétraparésie et tétraplégie, sans précision: Paraplégie complète chronique
G00.0	Méningite à Haemophilus influenzae	G82.59	Tétraparésie et tétraplégie, sans précision: Non précisée
G00.1	Méningite à pneumocoques	G83.0	Diparésie et diplégie des membres supérieurs
G00.2	Méningite à streptocoques	G83.1	Monoplégie d'un membre inférieur
G00.3	Méningite à staphylocoques	G83.2	Monoparésie et monoplégie d'un membre supérieur
G00.8	Autres méningites bactériennes	G83.3	Monoparésie et monoplégie, sans précision
G00.9	Méningite bactérienne, sans précision	G83.40	Syndrome de la queue de cheval complet
G01	Méningite au cours d'affections bactériennes classées ailleurs	G83.41	Syndrome de la queue de cheval incomplet
G02.0	Méningite au cours d'infections virales classées ailleurs	G83.49	Syndrome de la queue de cheval, non précisé
G02.1	Méningite au cours de mycoses classées ailleurs	G91.1	Hydrocéphalie obstructive (non communicante)
G02.8	Méningite au cours d'autres maladies infectieuses et parasitaires précisées classées ailleurs	G91.20	Hydrocéphalie à pression normale idiopathique
G03.0	Méningite à liquide clair	G91.21	Hydrocéphalie à pression normale secondaire
G03.1	Méningite chronique	G91.29	Hydrocéphalie à pression normale, non précisée
G03.2	Méningite récurrente bénigne [Mollaret]	G91.3	Hydrocéphalie post-traumatique, sans précision
G03.8	Méningite due à d'autres causes précisées	G91.8	Autres hydrocéphalies
G03.9	Méningite, sans précision	G91.9	Hydrocéphalie, sans précision
G05.0	Encéphalite, myélite et encéphalomyélite au cours d'infections bactériennes classées ailleurs	G94.0	Hydrocéphalie au cours de maladies infectieuses et parasitaires classées ailleurs (A00-B99)
G05.1	Encéphalite, myélite et encéphalomyélite au cours d'infections virales classées ailleurs	G94.1	Hydrocéphalie au cours de maladies tumorales (C00-D48)
G05.2	Encéphalite, myélite et encéphalomyélite au cours d'autres maladies infectieuses et parasitaires classées ailleurs	G94.2	Hydrocéphalie au cours d'autres maladies classées ailleurs
G05.8	Encéphalite, myélite et encéphalomyélite au cours d'autres affections classées ailleurs	G95.1	Myélopathies vasculaires
G06.0	Abcès et granulome intracrâniens	G95.2	Compression médullaire, sans précision
G06.1	Abcès et granulome intrarachidiens	G95.9	Affection de la moelle épinière, sans précision
G06.2	Abcès extra-dural et sous-dural, sans précision	G96.0	Ecoulement de liquide céphalorachidien
G07	Abcès et granulome intracrâniens et intrarachidiens au cours d'affections classées ailleurs	G97.0	Ecoulement de liquide céphalorachidien après rachicentèse
G08	Phlébite et thrombophlébite intracrâniennes et intrarachidiennes	H13.3	Pemphigoïde oculaire (L12.-)
G12.0	Amyotrophie spinale infantile, type I [Werdnig-Hoffman]	H16.8	Autres kératites
G12.1	Autres amyotrophies spinales héréditaires	H19.1	Kératite et kératoconjonctivite dues au virus de l'herpès (B00.5)
G12.8	Autres amyotrophies spinales et syndromes apparentés	H19.2	Kératite et kératoconjonctivite au cours d'autres maladies infectieuses et parasitaires classées ailleurs
G12.9	Amyotrophie spinale, sans précision	H32.0	Affections chorioretiniennes au cours de maladies infectieuses et parasitaires classées ailleurs
G40.1	Epilepsie et syndromes épileptiques symptomatiques définis par leur localisation (focale, partielle) avec crises partielles simples	H58.0	Anomalies fonctionnelles de la pupille au cours de maladies classées ailleurs
G40.3	Epilepsie et syndromes épileptiques généralisés idiopathiques	H62.1	Otite externe au cours de maladies virales classées ailleurs
G51.0	Paralysie faciale	H66.0	Otite moyenne aiguë suppurée
G52.7	Affections de plusieurs nerfs crâniens	I12.00	Néphropathie hypertensive, avec insuffisance rénale: Sans mention de crise hypertensive
G53.1	Paralysie de plusieurs nerfs crâniens au cours de maladies infectieuses et parasitaires classées ailleurs (A00-B99)	I12.01	Néphropathie hypertensive, avec insuffisance rénale: Avec mention de crise hypertensive
G53.2	Paralysie de plusieurs nerfs crâniens au cours de sarcoïdose (D86.8)	I12.90	Néphropathie hypertensive, sans insuffisance rénale: Sans mention de crise hypertensive
G53.3	Paralysie de plusieurs nerfs crâniens au cours de maladies tumorales (C00-D48)	I12.91	Néphropathie hypertensive, sans insuffisance rénale: Avec mention de crise hypertensive
G54.1	Affections du plexus lombo-sacré	I15.00	Hypertension vasculo-rénale: Sans mention de crise hypertensive
G55.1	Compression des racines et des plexus nerveux au cours d'atteintes des disques intervertébraux (M50-M51)	I15.01	Hypertension vasculo-rénale: Avec mention de crise hypertensive
G55.2	Compression des racines et des plexus nerveux au cours de spondylarthroses (M47.-)	I15.10	Hypertension secondaire à d'autres atteintes rénales: Sans mention de crise hypertensive
G70.0	Myasthénie	I15.11	Hypertension secondaire à d'autres atteintes rénales: Avec mention de crise hypertensive
G70.2	Myasthénie congénitale et au cours du développement	I26.0	Embolie pulmonaire, avec mention de cœur pulmonaire aigu
G70.8	Autres affections neuro-musculaires précisées	I26.9	Embolie pulmonaire, sans mention de cœur pulmonaire aigu
G71.0	Dystrophie musculaire	I27.0	Hypertension pulmonaire primitive
G71.1	Affections myotoniques	I27.1	Cardiopathie due à cyphoscoliose
G71.2	Myopathies congénitales	I27.20	Hypertension pulmonaire en présence d'une thromboembolie chronique
G71.9	Affection musculaire primitive, sans précision		

I27.28	Autres hypertensions pulmonaires secondaires précisées	I50.11	Insuffisance ventriculaire gauche: Sans symptôme
I27.8	Autres affections cardiopulmonaires précisées	I50.12	Insuffisance ventriculaire gauche: Avec symptôme en cas d'effort important
I27.9	Affection cardiopulmonaire, sans précision	I50.13	Insuffisance ventriculaire gauche: Avec symptôme en cas d'effort léger
I30.0	Péricardite idiopathique aiguë non spécifique	I50.14	Insuffisance ventriculaire gauche: Avec symptôme au repos
I30.1	Péricardite infectieuse	I50.19	Insuffisance ventriculaire gauche: Non précisée
I30.8	Autres formes de péricardite aiguë	I50.9	Insuffisance cardiaque, sans précision
I30.9	Péricardite aiguë, sans précision	I51.1	Rupture des cordages tendineux, non classée ailleurs
I31.2	Hémopéricarde, non classé ailleurs	I51.2	Rupture du muscle papillaire, non classée ailleurs
I31.3	Epanchement péricardique (non inflammatoire)	I51.4	Myocardite, sans précision
I31.8	Autres maladies précisées du péricarde	I51.5	Dégénérescence du myocarde
I31.9	Maladie du péricarde, sans précision	I51.6	Maladie cardio-vasculaire, sans précision
I32.0	Péricardite au cours de maladies bactériennes classées ailleurs	I60.0	Hémorragie sous-arachnoïdienne de la bifurcation et du siphon carotidien
I32.1	Péricardite au cours d'autres maladies infectieuses et parasitaires classées ailleurs	I60.1	Hémorragie sous-arachnoïdienne de l'artère cérébrale moyenne
I32.8	Péricardite au cours d'autres maladies classées ailleurs	I60.2	Hémorragie sous-arachnoïdienne de l'artère communicante antérieure
I33.0	Endocardite infectieuse aiguë et subaiguë	I60.3	Hémorragie sous-arachnoïdienne de l'artère communicante postérieure
I33.9	Endocardite aiguë, sans précision	I60.4	Hémorragie sous-arachnoïdienne de l'artère basilaire
I37.0	Sténose de la valvule pulmonaire	I60.5	Hémorragie sous-arachnoïdienne de l'artère vertébrale
I39.0	Atteintes de la valvule mitrale au cours de maladies classées ailleurs	I60.6	Hémorragie sous-arachnoïdienne d'autres artères intracrâniennes
I39.1	Atteintes de la valvule aortique au cours de maladies classées ailleurs	I60.7	Hémorragie sous-arachnoïdienne d'une artère intracrânienne, sans précision
I39.2	Atteintes de la valvule tricuspide au cours de maladies classées ailleurs	I60.8	Autres hémorragies sous-arachnoïdiennes
I39.3	Atteintes de la valvule pulmonaire au cours de maladies classées ailleurs	I60.9	Hémorragie sous-arachnoïdienne, sans précision
I39.4	Atteintes valvulaires multiples au cours de maladies classées ailleurs	I61.0	Hémorragie intracérébrale hémisphérique, sous-corticale
I39.8	Endocardite, valvule non précisée, au cours de maladies classées ailleurs	I61.1	Hémorragie intracérébrale hémisphérique, corticale
I40.0	Myocardite infectieuse	I61.2	Hémorragie intracérébrale hémisphérique, non précisée
I40.9	Myocardite aiguë, sans précision	I61.3	Hémorragie intracérébrale du tronc cérébral
I41.0	Myocardite au cours de maladies bactériennes classées ailleurs	I61.4	Hémorragie intracérébrale cérébelleuse
I41.1	Myocardite au cours de maladies virales classées ailleurs	I61.5	Hémorragie intracérébrale intraventriculaire
I41.2	Myocardite au cours d'autres maladies infectieuses et parasitaires classées ailleurs	I61.6	Hémorragie intracérébrale, localisations multiples
I41.8	Myocardite au cours d'autres maladies classées ailleurs	I61.8	Autres hémorragies intracérébrales
I43.1	Myocardiopathie au cours de maladies métaboliques	I61.9	Hémorragie intracérébrale, sans précision
I43.2	Myocardiopathie au cours de maladies nutritionnelles	I62.00	Hémorragie sous-durale (aiguë) (non traumatique): Aiguë
I44.0	Bloc auriculoventriculaire du premier degré	I62.01	Hémorragie sous-durale (aiguë) (non traumatique): Subaiguë
I44.1	Bloc auriculoventriculaire du second degré	I62.02	Hémorragie sous-durale (aiguë) (non traumatique): Chronique
I44.2	Bloc auriculoventriculaire complet	I62.09	Hémorragie sous-durale (aiguë) (non traumatique): Non précisée
I44.3	Blocs auriculoventriculaires, autres et sans précision	I62.1	Hémorragie extradurale non traumatique
I44.4	Bloc fasciculaire antérieur gauche	I62.9	Hémorragie intracrânienne (non traumatique), sans précision
I44.5	Bloc fasciculaire postérieur gauche	I63.0	Infarctus cérébral dû à une thrombose des artères précérébrales
I44.6	Blocs fasciculaires, autres et sans précision	I63.1	Infarctus cérébral dû à une embolie des artères précérébrales
I44.7	Bloc de branche gauche, sans précision	I63.2	Infarctus cérébral dû à une occlusion ou sténose des artères précérébrales, de mécanisme non précisé
I45.0	Bloc fasciculaire droit	I63.3	Infarctus cérébral dû à une thrombose des artères cérébrales
I45.1	Blocs de branche droit, autres et sans précision	I63.4	Infarctus cérébral dû à une embolie des artères cérébrales
I45.2	Bloc bifasciculaire	I63.5	Infarctus cérébral dû à une occlusion ou sténose des artères cérébrales, de mécanisme non précisé
I45.3	Bloc trifasciculaire	I63.6	Infarctus cérébral dû à une thrombose veineuse cérébrale, non pyogène
I45.4	Bloc ventriculaire non spécifique	I63.8	Autres infarctus cérébraux
I45.5	Autre bloc cardiaque précisé	I63.9	Infarctus cérébral, sans précision
I45.6	Syndrome de pré-excitation	I65.0	Occlusion et sténose de l'artère vertébrale
I45.8	Autres troubles précisés de la conduction	I65.1	Occlusion et sténose de l'artère basilaire
I45.9	Trouble de la conduction, sans précision	I65.2	Occlusion et sténose de l'artère carotide
I46.0	Arrêt cardiaque réanimé avec succès	I65.3	Occlusion et sténose des artères précérébrales, multiples et bilatérales
I46.1	Mort cardiaque subite, décrite ainsi	I65.8	Occlusion et sténose d'une autre artère précérébrale
I46.9	Arrêt cardiaque, sans précision	I65.9	Occlusion et sténose d'une artère précérébrale, sans précision
I47.1	Tachycardie supraventriculaire	I66.0	Occlusion et sténose de l'artère cérébrale moyenne
I47.2	Tachycardie ventriculaire	I66.1	Occlusion et sténose de l'artère cérébrale antérieure
I47.9	Tachycardie paroxystique, sans précision	I66.2	Occlusion et sténose de l'artère cérébrale postérieure
I48.0	Fibrillation auriculaire, paroxystique	I66.3	Occlusion et sténose des artères cérébelleuses
I48.1	Fibrillation auriculaire, persistante	I66.4	Occlusion et sténose des artères cérébrales, multiples et bilatérales
I48.2	Fibrillation auriculaire, permanente	I66.8	Occlusion et sténose d'une autre artère cérébrale
I48.3	Flutter auriculaire, typique	I66.9	Occlusion et sténose d'une artère cérébrale, sans précision
I48.4	Flutter auriculaire, atypique		
I48.9	Fibrillation et flutter auriculaires, sans autre précision		
I49.0	Fibrillation et flutter ventriculaires		
I50.00	Insuffisance ventriculaire droite primaire		
I50.01	Insuffisance ventriculaire droite secondaire		

I67.10	Anévrisme cérébral (acquis)	J13	Pneumonie due à Streptococcus pneumoniae
I67.11	Fistule artérioveineuse cérébrale (acquise)	J14	Pneumonie due à Haemophilus influenzae
I67.6	Thrombose non pyogène du système veineux intracrânien	J15.0	Pneumonie due à Klebsiella pneumoniae
I71.00	Dissection de l'aorte localisation non précisée, sans indication de rupture	J15.1	Pneumonie due à Pseudomonas
I71.01	Dissection de l'aorte thoracique, sans indication de rupture	J15.2	Pneumonie due à des staphylocoques
I71.02	Dissection de l'aorte abdominale, sans indication de rupture	J15.3	Pneumonie due à des streptocoques, groupe B
I71.03	Dissection de l'aorte thoracoabdominale, sans indication de rupture	J15.4	Pneumonie due à d'autres streptocoques
I71.04	Dissection de l'aorte localisation non précisée, avec rupture	J15.5	Pneumonie due à Escherichia coli
I71.05	Dissection de l'aorte thoracique, avec rupture	J15.6	Pneumonie due à d'autres bactéries à Gram négatif
I71.06	Dissection de l'aorte abdominale, avec rupture	J15.7	Pneumonie due à Mycoplasma pneumoniae
I71.07	Dissection de l'aorte thoracoabdominale, avec rupture	J15.8	Autres pneumonies bactériennes
I71.1	Anévrisme aortique thoracique, rompu	J15.9	Pneumonie bactérienne, sans précision
I71.2	Anévrisme aortique thoracique, sans mention de rupture	J16.0	Pneumonie due à Chlamydia
I71.3	Anévrisme aortique abdominal, rompu	J16.8	Pneumonie due à d'autres micro-organismes infectieux
I71.4	Anévrisme aortique abdominal, sans mention de rupture	J17.0	Pneumonie au cours de maladies bactériennes classées ailleurs
I71.5	Anévrisme aortique thoraco-abdominal(e), rompu	J17.1	Pneumonie au cours de maladies virales classées ailleurs
I71.6	Anévrisme aortique thoraco-abdominal(e), sans mention de rupture	J17.2	Pneumonie au cours de mycoses
I71.8	Anévrisme aortique de localisation non précisée, rompu	J17.3	Pneumonie au cours de maladies parasitaires
I71.9	Anévrisme aortique de localisation non précisée, sans mention de rupture	J17.8	Pneumonie au cours d'autres maladies classées ailleurs
I73.8	Autres maladies vasculaires périphériques précisées	J18.0	Bronchopneumonie, sans précision
I73.9	Maladie vasculaire périphérique, sans précision	J18.1	Pneumonie lobaire, sans précision
I74.0	Embolie et thrombose de l'aorte abdominale	J18.8	Autres pneumonies, micro-organisme non précisé
I74.1	Embolie et thrombose de parties de l'aorte, autres et non précisées	J18.9	Pneumonies, sans précision
I74.2	Embolie et thrombose des artères des membres supérieurs	J21.0	Bronchiolite aiguë due au virus respiratoire syncytial [VRS]
I74.3	Embolie et thrombose des artères des membres inférieurs	J21.1	Bronchiolite aiguë au Metapneumovirus humain
I74.4	Embolie et thrombose des artères distales, sans précision	J21.8	Bronchiolite aiguë due à d'autres micro-organismes précisés
I74.5	Embolie et thrombose de l'artère iliaque	J21.9	Bronchiolite aiguë, sans précision
I74.8	Embolie et thrombose d'autres artères	J34.3	Hypertrophie des cornets du nez
I74.9	Embolie et thrombose d'artères non précisées	J38.00	Paralysie des cordes vocales et du larynx: Non précisée
I77.2	Rupture d'une artère	J38.02	Paralysie des cordes vocales et du larynx: Unilatérale, totale
I77.5	Nécrose d'une artère	J38.03	Paralysie des cordes vocales et du larynx: Bilatérale, partielle
I79.0	Anévrisme de l'aorte au cours de maladies classées ailleurs	J38.6	Sténose du larynx
I79.2	Angiopathie périphérique au cours de maladies classées ailleurs	J38.7	Autres maladies du larynx
I80.1	Thrombose, phlébite et thrombophlébite de la veine fémorale	J39.0	Abcès parapharyngé et rétropharyngé
I80.20	Thrombose, phlébite et thrombophlébite des veines pelviennes	J69.0	Pneumonie due à des aliments et des vomissements
I80.28	Thrombose, phlébite et thrombophlébite d'autres vaisseaux profonds des membres inférieurs	J69.1	Pneumonie due à des huiles et des essences
I81	Thrombose de la veine porte	J69.8	Pneumonie due à d'autres substances solides et liquides
I82.0	Syndrome de Budd-Chiari	J85.0	Gangrène et nécrose du poumon
I82.2	Embolie et thrombose de la veine cave	J85.1	Abcès du poumon avec pneumonie
I82.3	Embolie et thrombose de la veine rénale	J85.2	Abcès du poumon sans pneumonie
I85.0	Varices œsophagiennes hémorragiques	J85.3	Abcès du médiastin
I89.1	Lymphangite	J86.0	Pyothorax avec fistule
I89.8	Autres atteintes non infectieuses précisées des vaisseaux et des ganglions lymphatiques	J86.9	Pyothorax sans fistule
I97.0	Syndrome post-cardiotomie	J90	Epanchement pleural, non classé ailleurs
I97.1	Autres troubles fonctionnels après chirurgie cardiaque	J91	Epanchement pleural au cours de maladies classées ailleurs
I98.0	Syphilis cardio-vasculaire	J94.0	Epanchement chyleux
I98.1	Troubles cardio-vasculaires au cours d'autres maladies infectieuses et parasitaires classées ailleurs	J94.2	Hémothorax
J09	Grippe à virus d'influenza zoonotique ou pandémique identifié	J94.8	Autres affections pleurales précisées
J10.0	Grippe avec pneumonie, virus d'influenza saisonnière identifié	J94.9	Affection pleurale, sans précision
J10.1	Grippe avec d'autres manifestations respiratoires, virus d'influenza saisonnière identifié	J95.0	Fonctionnement défectueux d'une trachéotomie
J10.8	Grippe avec d'autres manifestations, virus d'influenza saisonnière identifié	J95.80	Pneumothorax iatrogène
J11.0	Grippe avec pneumonie, virus non identifié	K07.1	Anomalies de rapport entre les mâchoires et la base du crâne
J11.1	Grippe avec d'autres manifestations respiratoires, virus non identifié	K07.8	Autres anomalies dento-faciales
J11.8	Grippe avec d'autres manifestations, virus non identifié	K22.2	Obstruction de l'œsophage
J12.0	Pneumonie adénovirale	K22.3	Perforation de l'œsophage
J12.1	Pneumonie due au virus respiratoire syncytial [VRS]	K22.4	Dyskinésie de l'œsophage
J12.2	Pneumonie due aux virus paragrippaux	K31.6	Fistule de l'estomac et du duodénum
J12.3	Pneumonie due au Metapneumovirus humain	K35.2	Appendicite aiguë avec péritonite généralisée
J12.8	Autres pneumonie virales	K35.30	Appendicite aiguë avec péritonite localisée sans perforation ni rupture
J12.9	Pneumonie virale, sans précision	K35.31	Appendicite aiguë avec péritonite localisée avec perforation ou rupture
		K35.32	Appendicite aiguë avec abcès péritonéal
		K35.8	Appendicite aiguë, sans précision
		K37	Appendicite, sans précision
		K40.00	Hernie inguinale bilatérale, avec occlusion, sans gangrène: Non précisée comme hernie récidivante
		K40.01	Hernie inguinale bilatérale, avec occlusion, sans gangrène: Hernie récidivante

K40.10	Hernie inguinale bilatérale, avec gangrène: Non précisée comme hernie récidivante	K71.3	Maladie toxique du foie avec hépatite chronique persistante
K40.11	Hernie inguinale bilatérale, avec gangrène: Hernie récidivante	K71.4	Maladie toxique du foie avec hépatite chronique lobulaire
K40.30	Hernie inguinale, unilatérale ou sans précision, avec occlusion, sans gangrène: Non précisée comme hernie récidivante	K71.5	Maladie toxique du foie avec hépatite chronique active
K40.31	Hernie inguinale, unilatérale ou sans précision, avec occlusion, sans gangrène: Hernie récidivante	K71.6	Maladie toxique du foie avec fibrose et cirrhose du foie
K40.40	Hernie inguinale, unilatérale ou sans précision, avec gangrène: Non précisée comme hernie récidivante	K71.7	Maladie toxique du foie avec d'autres lésions du foie
K40.41	Hernie inguinale, unilatérale ou sans précision, avec gangrène: Hernie récidivante	K71.8	Maladie toxique du foie, sans précision
K41.0	Hernie crurale bilatérale, avec occlusion, sans gangrène	K71.9	Insuffisance hépatique aiguë et subaiguë
K41.1	Hernie crurale bilatérale, avec gangrène	K72.0	Fibrose hépatique
K41.3	Hernie crurale, unilatérale ou sans précision, avec occlusion, sans gangrène	K74.0	Fibrose hépatique, avec sclérose hépatique
K41.4	Hernie crurale, unilatérale ou sans précision, avec gangrène	K74.2	Cirrhose biliaire primitive
K42.0	Hernie ombilicale avec occlusion, sans gangrène	K74.3	Cirrhose biliaire secondaire
K42.1	Hernie ombilicale, avec gangrène	K74.4	Cirrhose biliaire, sans précision
K43.0	Hernie incisionnelle avec occlusion, sans gangrène	K74.5	Cirrhoses du foie, autres et sans précision
K43.1	Hernie incisionnelle avec gangrène	K74.6	Abcès du foie
K43.3	Hernie parastomale avec occlusion, sans gangrène	K75.0	Phlébite de la veine porte
K43.4	Hernie parastomale, avec gangrène	K75.1	Hépatite réactive non spécifique
K43.60	Hernie épigastrique avec occlusion, sans gangrène	K75.2	Hépatite granulomateuse, non classée ailleurs
K43.68	Autres hernies de la paroi abdominale antérieure avec occlusion, sans gangrène	K75.3	Hépatite auto-immune
K43.69	Hernies de la paroi abdominale antérieure non précisées avec occlusion, sans gangrène	K75.4	Autres maladies inflammatoires précisées du foie
K43.70	Hernie épigastrique avec gangrène	K75.5	Maladie inflammatoire du foie, sans précision
K43.78	Autres hernies de la paroi abdominale antérieure avec gangrène	K75.8	Dégénérescence graisseuse du foie, non classée ailleurs
K43.79	Hernies de la paroi abdominale antérieure non précisées avec gangrène	K75.9	Nécrose hémorragique centrale du foie
K44.0	Hernie diaphragmatique avec occlusion, sans gangrène	K76.0	Infarctus hépatique
K44.1	Hernie diaphragmatique, avec gangrène	K76.2	Péliohe hépatique
K45.1	Autres hernies abdominales précisées, avec gangrène	K76.3	Hypertension portale
K46.1	Hernie abdominale non précisée, avec gangrène	K76.4	Syndrome hépato-rénal
K52.1	Gastro-entérite et colite toxiques	K76.6	Atteintes hépatiques au cours de maladies infectieuses et parasitaires classées ailleurs
K55.0	Troubles vasculaires aigus de l'intestin	K76.7	Stade 1 de maladie aiguë du foie de rejet de greffe- contre-hôte {T86.01}
K55.21	Angiodysplasie du côlon: Sans indication de saignement	K77.0	Stade 2 de maladie aiguë du foie de rejet de greffe- contre-hôte {T86.02}
K56.0	Iléus paralytique	K77.11	Stade 3 de maladie aiguë du foie de rejet de greffe- contre-hôte {T86.02}
K56.1	Invagination	K77.12	Stade 4 de maladie aiguë du foie de rejet de greffe- contre-hôte {T86.02}
K56.2	Volvulus	K77.13	Stade 1 de la maladie GVH hépatique chronique {T86.05}
K56.4	Autres obstructions de l'intestin	K77.14	Stade 2 de la maladie GVH hépatique chronique {T86.05}, {T86.06}
K56.6	Occlusions intestinales, autres et sans précision	K77.21	Stade 3 de maladie chronique du foie de rejet de greffe- contre-hôte {T86.07}
K56.7	Iléus, sans précision	K77.22	Atteintes hépatiques au cours d'autres maladies classées ailleurs
K59.3	Mégacôlon, non classé ailleurs	K77.23	Obstruction des voies biliaires
K61.0	Abcès anal	K83.1	Syndrome de l'anse borgne, non classé ailleurs
K61.1	Abcès rectal	K90.2	Stéatorrhée pancréatique
K61.2	Abcès ano-rectal	K90.3	Syndromes consécutifs à une intervention gastrique
K61.3	Abcès ischio-rectal	K91.1	Mégacôlon au cours de la maladie de Chagas {B57.3}
K61.4	Abcès intrasphinctérien	K93.1	Syndrome staphylococcique de peau échaudée [Syndrome SSS]: Atteinte de moins de 30% de la surface corporelle
K62.2	Prolapsus anal	L00.0	Syndrome staphylococcique de peau échaudée [Syndrome SSS]: Atteinte de 30% de la surface corporelle et plus
K62.3	Prolapsus rectal	L00.1	Pemphigus foliacé
K62.4	Sténose de l'anus et du rectum	L10.2	Autres formes précisées d'acantholyse
K63.0	Abcès de l'intestin	L11.8	Acantholyse, sans précision
K63.1	Perforation de l'intestin (non traumatique)	L11.9	Pemphigoïde bulleux
K63.2	Fistule de l'intestin	L12.0	Epidermolyse bulleuse acquise
K63.3	Ulcère de l'intestin	L12.3	Autres pemphigoides
K65.0	Péritonite aiguë	L12.8	Pemphigoïde, sans précision
K65.8	Autres péritonites	L12.9	Dermite herpétiforme
K65.9	Péritonite, sans précision	L13.0	Pustulose sous-cornée [Maladie de Sneddon-Wilkinson]
K66.0	Adhérences péritonéales	L13.1	Autres dermatoses bulleuses précisées
K66.1	Hémopéritoine	L13.8	Dermatoses bulleuses au cours de maladies classées ailleurs
K66.8	Autres maladies précisées du péritoine	L14	Psoriasis pustuleux généralisé
K67.0	Péritonite à Chlamydia {A74.8}	L40.1	Erythème polymorphe non bulleux
K67.1	Péritonite gonococcique {A54.8}	L51.0	Erythème polymorphe bulleux
K67.3	Péritonite tuberculeuse {A18.3}	L51.1	Epidermolyse nécrosante suraiguë [Lyell]: Atteinte de moins de 30% de la surface corporelle SAI
K67.8	Autres atteintes péritonéales au cours de maladies infectieuses classées ailleurs	L51.20	Epidermolyse nécrosante suraiguë [Lyell]: Atteinte de 30% et plus de la surface corporelle
K71.0	Maladie toxique du foie avec cholestase	L51.21	
K71.1	Maladie toxique du foie avec nécrose hépatique		
K71.2	Maladie toxique du foie avec hépatite aiguë		

L51.8	Autres formes d'érythème polymorphe	M01.04	Arthrite méningococcique {A39.8}: Main carpe
L51.9	Erythème polymorphe, sans précision	M01.05	Arthrite méningococcique {A39.8}: Région pelvienne
L74.4	Anhidrose	M01.06	Arthrite méningococcique {A39.8}: Jambe
M00.00	Arthrite et polyarthrite à staphylocoques: Sièges multiples	M01.07	Arthrite méningococcique {A39.8}: Cheville et métatarse
M00.01	Arthrite et polyarthrite à staphylocoques: Région scapulaire	M01.08	Arthrite méningococcique {A39.8}: Autres
M00.02	Arthrite et polyarthrite à staphylocoques: Bras humérus articulation du coude	M01.09	Arthrite méningococcique {A39.8}: Localisations non précisées
M00.03	Arthrite et polyarthrite à staphylocoques: Avant-bras cubitus articulation du poignet	M01.10	Arthrite tuberculeuse {A18.0}: Sièges multiples
M00.04	Arthrite et polyarthrite à staphylocoques: Main carpe	M01.11	Arthrite tuberculeuse {A18.0}: Région scapulaire
M00.05	Arthrite et polyarthrite à staphylocoques: Région pelvienne	M01.12	Arthrite tuberculeuse {A18.0}: Bras humérus articulation du coude
M00.06	Arthrite et polyarthrite à staphylocoques: Jambe	M01.13	Arthrite tuberculeuse {A18.0}: Avant-bras cubitus articulation du poignet
M00.07	Arthrite et polyarthrite à staphylocoques: Cheville et métatarse	M01.14	Arthrite tuberculeuse {A18.0}: Main carpe
M00.08	Arthrite et polyarthrite à staphylocoques: Autres	M01.15	Arthrite tuberculeuse {A18.0}: Région pelvienne
M00.09	Arthrite et polyarthrite à staphylocoques: Localisations non précisées	M01.16	Arthrite tuberculeuse {A18.0}: Jambe
M00.10	Arthrite et polyarthrite à pneumocoques: Sièges multiples	M01.17	Arthrite tuberculeuse {A18.0}: Cheville et métatarse
M00.11	Arthrite et polyarthrite à pneumocoques: Région scapulaire	M01.18	Arthrite tuberculeuse {A18.0}: Autres
M00.12	Arthrite et polyarthrite à pneumocoques: Bras humérus articulation du coude	M01.19	Arthrite tuberculeuse {A18.0}: Localisations non précisées
M00.13	Arthrite et polyarthrite à pneumocoques: Avant-bras cubitus articulation du poignet	M01.30	Arthrite au cours d'autres maladies bactériennes classées ailleurs: Sièges multiples
M00.14	Arthrite et polyarthrite à pneumocoques: Main carpe	M01.31	Arthrite au cours d'autres maladies bactériennes classées ailleurs: Région scapulaire
M00.15	Arthrite et polyarthrite à pneumocoques: Région pelvienne	M01.32	Arthrite au cours d'autres maladies bactériennes classées ailleurs: Bras humérus articulation du coude
M00.16	Arthrite et polyarthrite à pneumocoques: Jambe	M01.33	Arthrite au cours d'autres maladies bactériennes classées ailleurs: Avant-bras cubitus articulation du poignet
M00.17	Arthrite et polyarthrite à pneumocoques: Cheville et métatarse	M01.34	Arthrite au cours d'autres maladies bactériennes classées ailleurs: Main carpe
M00.18	Arthrite et polyarthrite à pneumocoques: Autres	M01.35	Arthrite au cours d'autres maladies bactériennes classées ailleurs: Région pelvienne
M00.19	Arthrite et polyarthrite à pneumocoques: Localisations non précisées	M01.36	Arthrite au cours d'autres maladies bactériennes classées ailleurs: Jambe
M00.20	Autres arthrites et polyarthrites à streptocoques: Sièges multiples	M01.37	Arthrite au cours d'autres maladies bactériennes classées ailleurs: Cheville et métatarse
M00.21	Autres arthrites et polyarthrites à streptocoques: Région scapulaire	M01.38	Arthrite au cours d'autres maladies bactériennes classées ailleurs: Autres
M00.22	Autres arthrites et polyarthrites à streptocoques: Bras humérus articulation du coude	M01.39	Arthrite au cours d'autres maladies bactériennes classées ailleurs: Localisations non précisées
M00.23	Autres arthrites et polyarthrites à streptocoques: Avant-bras cubitus articulation du poignet	M01.40	Arthrite au cours de la rubéole {B06.8}: Sièges multiples
M00.24	Autres arthrites et polyarthrites à streptocoques: Main carpe	M01.41	Arthrite au cours de la rubéole {B06.8}: Région scapulaire
M00.25	Autres arthrites et polyarthrites à streptocoques: Région pelvienne	M01.42	Arthrite au cours de la rubéole {B06.8}: Bras humérus articulation du coude
M00.26	Autres arthrites et polyarthrites à streptocoques: Jambe	M01.43	Arthrite au cours de la rubéole {B06.8}: Avant-bras cubitus articulation du poignet
M00.27	Autres arthrites et polyarthrites à streptocoques: Cheville et métatarse	M01.44	Arthrite au cours de la rubéole {B06.8}: Main carpe
M00.28	Autres arthrites et polyarthrites à streptocoques: Autres	M01.45	Arthrite au cours de la rubéole {B06.8}: Région pelvienne
M00.29	Autres arthrites et polyarthrites à streptocoques: Localisations non précisées	M01.46	Arthrite au cours de la rubéole {B06.8}: Jambe
M00.80	Arthrite et polyarthrite dues à d'autres bactéries précisées: Sièges multiples	M01.47	Arthrite au cours de la rubéole {B06.8}: Cheville et métatarse
M00.81	Arthrite et polyarthrite dues à d'autres bactéries précisées: Région scapulaire	M01.48	Arthrite au cours de la rubéole {B06.8}: Autres
M00.82	Arthrite et polyarthrite dues à d'autres bactéries précisées: Bras humérus articulation du coude	M01.49	Arthrite au cours de la rubéole {B06.8}: Localisations non précisées
M00.83	Arthrite et polyarthrite dues à d'autres bactéries précisées: Avant-bras cubitus articulation du poignet	M01.60	Arthrite au cours de mycoses {B35-B49}: Sièges multiples
M00.84	Arthrite et polyarthrite dues à d'autres bactéries précisées: Main carpe	M01.61	Arthrite au cours de mycoses {B35-B49}: Région scapulaire
M00.85	Arthrite et polyarthrite dues à d'autres bactéries précisées: Région pelvienne	M01.62	Arthrite au cours de mycoses {B35-B49}: Bras humérus articulation du coude
M00.86	Arthrite et polyarthrite dues à d'autres bactéries précisées: Jambe	M01.63	Arthrite au cours de mycoses {B35-B49}: Avant-bras cubitus articulation du poignet
M00.87	Arthrite et polyarthrite dues à d'autres bactéries précisées: Cheville et métatarse	M01.64	Arthrite au cours de mycoses {B35-B49}: Main carpe
M00.88	Arthrite et polyarthrite dues à d'autres bactéries précisées: Autres	M01.65	Arthrite au cours de mycoses {B35-B49}: Région pelvienne
M00.89	Arthrite et polyarthrite dues à d'autres bactéries précisées: Localisations non précisées	M01.66	Arthrite au cours de mycoses {B35-B49}: Jambe
M01.00	Arthrite méningococcique {A39.8}: Sièges multiples	M01.67	Arthrite au cours de mycoses {B35-B49}: Cheville et métatarse
M01.01	Arthrite méningococcique {A39.8}: Région scapulaire	M01.68	Arthrite au cours de mycoses {B35-B49}: Autres
M01.02	Arthrite méningococcique {A39.8}: Bras humérus articulation du coude	M01.69	Arthrite au cours de mycoses {B35-B49}: Localisations non précisées
M01.03	Arthrite méningococcique {A39.8}: Avant-bras cubitus articulation du poignet	M10.10	Goutte saturnine: Sièges multiples
		M10.11	Goutte saturnine: Région scapulaire
		M10.12	Goutte saturnine: Bras humérus articulation du coude
		M10.13	Goutte saturnine: Avant-bras cubitus articulation du poignet
		M10.14	Goutte saturnine: Main carpe
		M10.15	Goutte saturnine: Région pelvienne
		M10.16	Goutte saturnine: Jambe

M10.17	Goutte saturnine: Cheville et métatarse	M48.59	Tassement vertébral, non classé ailleurs: Localisation non précisée
M10.18	Goutte saturnine: Autres	M49.50	Tassement vertébral au cours de maladies classées ailleurs: Localisations multiples de la colonne vertébrale
M10.19	Goutte saturnine: Localisations non précisées	M49.51	Tassement vertébral au cours de maladies classées ailleurs: Région occipito-atloïdo-axoïdienne
M10.20	Goutte médicamenteuse: Sièges multiples	M49.52	Tassement vertébral au cours de maladies classées ailleurs: Région cervicale
M10.21	Goutte médicamenteuse: Région scapulaire	M49.53	Tassement vertébral au cours de maladies classées ailleurs: Région cervico-dorsale
M10.22	Goutte médicamenteuse: Bras humérus articulation du coude	M49.54	Tassement vertébral au cours de maladies classées ailleurs: Région dorsale
M10.23	Goutte médicamenteuse: Avant-bras cubitus articulation du poignet	M49.55	Tassement vertébral au cours de maladies classées ailleurs: Région dorso-lombaire
M10.24	Goutte médicamenteuse: Main carpe	M49.56	Tassement vertébral au cours de maladies classées ailleurs: Région lombaire
M10.25	Goutte médicamenteuse: Région pelvienne	M49.57	Tassement vertébral au cours de maladies classées ailleurs: Région lombo-sacrée
M10.26	Goutte médicamenteuse: Jambe	M49.58	Tassement vertébral au cours de maladies classées ailleurs: Région sacrée et sacro-coccygienne
M10.27	Goutte médicamenteuse: Cheville et métatarse	M49.59	Tassement vertébral au cours de maladies classées ailleurs: Localisation non précisée
M10.28	Goutte médicamenteuse: Autres	M53.3	Atteintes sacro-coccygiennes, non classées ailleurs
M10.29	Goutte médicamenteuse: Localisations non précisées	M60.15	Myosite interstitielle: Région pelvienne
M14.8	Arthropathie au cours d'autres maladies précisées classées ailleurs	M73.00	Bursite gonococcique {A54.4}: Sièges multiples
M32.0	Lupus érythémateux disséminé médicamenteux	M73.01	Bursite gonococcique {A54.4}: Région scapulaire
M32.1	Lupus érythémateux disséminé avec atteinte d'organes et d'appareils	M73.02	Bursite gonococcique {A54.4}: Bras humérus articulation du coude
M32.8	Autres formes de lupus érythémateux disséminé	M73.03	Bursite gonococcique {A54.4}: Avant-bras cubitus articulation du poignet
M32.9	Lupus érythémateux disséminé, sans précision	M73.04	Bursite gonococcique {A54.4}: Main carpe
M36.1	Arthropathie au cours de maladies tumorales classées ailleurs {C00-D48}	M73.05	Bursite gonococcique {A54.4}: Région pelvienne
M36.2	Arthropathie hémophilique {D66-D68}	M73.06	Bursite gonococcique {A54.4}: Jambe
M36.3	Arthropathie au cours d'autres maladies du sang classées ailleurs {D50-D76}	M73.07	Bursite gonococcique {A54.4}: Cheville et métatarse
M36.51	Stade 1 de la maladie GVH chronique du tissu conjonctif {T86.05}	M73.08	Bursite gonococcique {A54.4}: Autres
M36.52	Stade 2 de la maladie GVH chronique du tissu conjonctif {T86.05}, {T86.06}	M73.09	Bursite gonococcique {A54.4}: Localisations non précisées
M36.53	Stade 3 de la maladie GVH chronique du tissu conjonctif {T86.07}	M84.30	Fracture par sollicitation excessive, non classée ailleurs: Sièges multiples
M36.8	Atteintes systémiques du tissu conjonctif au cours d'autres maladies classées ailleurs	M84.31	Fracture par sollicitation excessive, non classée ailleurs: Région scapulaire
M46.20	Ostéomyélite vertébrale: Localisations multiples de la colonne vertébrale	M84.32	Fracture par sollicitation excessive, non classée ailleurs: Bras humérus articulation du coude
M46.21	Ostéomyélite vertébrale: Région occipito-atloïdo-axoïdienne	M84.33	Fracture par sollicitation excessive, non classée ailleurs: Avant-bras cubitus articulation du poignet
M46.22	Ostéomyélite vertébrale: Région cervicale	M84.34	Fracture par sollicitation excessive, non classée ailleurs: Main carpe
M46.23	Ostéomyélite vertébrale: Région cervico-dorsale	M84.35	Fracture par sollicitation excessive, non classée ailleurs: Région pelvienne
M46.24	Ostéomyélite vertébrale: Région dorsale	M84.36	Fracture par sollicitation excessive, non classée ailleurs: Jambe
M46.25	Ostéomyélite vertébrale: Région dorso-lombaire	M84.37	Fracture par sollicitation excessive, non classée ailleurs: Cheville et métatarse
M46.26	Ostéomyélite vertébrale: Région lombaire	M84.38	Fracture par sollicitation excessive, non classée ailleurs: Autres
M46.27	Ostéomyélite vertébrale: Région lombo-sacrée	M84.39	Fracture par sollicitation excessive, non classée ailleurs: Localisations non précisées
M46.28	Ostéomyélite vertébrale: Région sacrée et sacro-coccygienne	M84.40	Fracture pathologique, non classée ailleurs: Sièges multiples
M46.29	Ostéomyélite vertébrale: Localisation non précisée	M84.41	Fracture pathologique, non classée ailleurs: Région scapulaire
M48.40	Fracture vertébrale de fatigue: Localisations multiples de la colonne vertébrale	M84.42	Fracture pathologique, non classée ailleurs: Bras humérus articulation du coude
M48.41	Fracture vertébrale de fatigue: Région occipito-atloïdo-axoïdienne	M84.43	Fracture pathologique, non classée ailleurs: Avant-bras cubitus articulation du poignet
M48.42	Fracture vertébrale de fatigue: Région cervicale	M84.44	Fracture pathologique, non classée ailleurs: Main carpe
M48.43	Fracture vertébrale de fatigue: Région cervico-dorsale	M84.45	Fracture pathologique, non classée ailleurs: Région pelvienne
M48.44	Fracture vertébrale de fatigue: Région dorsale	M84.46	Fracture pathologique, non classée ailleurs: Jambe
M48.45	Fracture vertébrale de fatigue: Région dorso-lombaire	M84.47	Fracture pathologique, non classée ailleurs: Cheville et métatarse
M48.46	Fracture vertébrale de fatigue: Région lombaire	M84.48	Fracture pathologique, non classée ailleurs: Autres
M48.47	Fracture vertébrale de fatigue: Région lombo-sacrée	M84.49	Fracture pathologique, non classée ailleurs: Localisations non précisées
M48.48	Fracture vertébrale de fatigue: Région sacrée et sacro-coccygienne	M86.00	Ostéomyélite hématogène aiguë: Sièges multiples
M48.49	Fracture vertébrale de fatigue: Localisation non précisée	M86.01	Ostéomyélite hématogène aiguë: Région scapulaire
M48.50	Tassement vertébral, non classé ailleurs: Localisations multiples de la colonne vertébrale	M86.02	Ostéomyélite hématogène aiguë: Bras humérus articulation du coude
M48.51	Tassement vertébral, non classé ailleurs: Région occipito-atloïdo-axoïdienne		
M48.52	Tassement vertébral, non classé ailleurs: Région cervicale		
M48.53	Tassement vertébral, non classé ailleurs: Région cervico-dorsale		
M48.54	Tassement vertébral, non classé ailleurs: Région dorsale		
M48.55	Tassement vertébral, non classé ailleurs: Région dorso-lombaire		
M48.56	Tassement vertébral, non classé ailleurs: Région lombaire		
M48.57	Tassement vertébral, non classé ailleurs: Région lombo-sacrée		
M48.58	Tassement vertébral, non classé ailleurs: Région sacrée et sacro-coccygienne		

M86.03	Ostéomyélite hémotogène aiguë: Avant-bras cubitus articulation du poignet	M86.57	Autres ostéomyélites hémotogènes chroniques: Cheville et métatarse
M86.04	Ostéomyélite hémotogène aiguë: Main carpe	M86.58	Autres ostéomyélites hémotogènes chroniques: Autres
M86.05	Ostéomyélite hémotogène aiguë: Région pelvienne	M86.59	Autres ostéomyélites hémotogènes chroniques: Localisations non précisées
M86.06	Ostéomyélite hémotogène aiguë: Jambe	M86.60	Autres ostéomyélites chroniques: Sièges multiples
M86.07	Ostéomyélite hémotogène aiguë: Cheville et métatarse	M86.61	Autres ostéomyélites chroniques: Région scapulaire
M86.08	Ostéomyélite hémotogène aiguë: Autres	M86.62	Autres ostéomyélites chroniques: Bras humérus articulation du coude
M86.09	Ostéomyélite hémotogène aiguë: Localisations non précisées	M86.63	Autres ostéomyélites chroniques: Avant-bras cubitus articulation du poignet
M86.10	Autres ostéomyélites aiguës: Sièges multiples	M86.64	Autres ostéomyélites chroniques: Main carpe
M86.11	Autres ostéomyélites aiguës: Région scapulaire	M86.65	Autres ostéomyélites chroniques: Région pelvienne
M86.12	Autres ostéomyélites aiguës: Bras humérus articulation du coude	M86.66	Autres ostéomyélites chroniques: Jambe
M86.13	Autres ostéomyélites aiguës: Avant-bras cubitus articulation du poignet	M86.67	Autres ostéomyélites chroniques: Cheville et métatarse
M86.14	Autres ostéomyélites aiguës: Main carpe	M86.68	Autres ostéomyélites chroniques: Autres
M86.15	Autres ostéomyélites aiguës: Région pelvienne	M86.69	Autres ostéomyélites chroniques: Localisations non précisées
M86.16	Autres ostéomyélites aiguës: Jambe	M86.80	Autres ostéomyélites: Sièges multiples
M86.17	Autres ostéomyélites aiguës: Cheville et métatarse	M86.81	Autres ostéomyélites: Région scapulaire
M86.18	Autres ostéomyélites aiguës: Autres	M86.82	Autres ostéomyélites: Bras humérus articulation du coude
M86.19	Autres ostéomyélites aiguës: Localisations non précisées	M86.83	Autres ostéomyélites: Avant-bras cubitus articulation du poignet
M86.20	Ostéomyélite subaiguë: Sièges multiples	M86.84	Autres ostéomyélites: Main carpe
M86.21	Ostéomyélite subaiguë: Région scapulaire	M86.85	Autres ostéomyélites: Région pelvienne
M86.22	Ostéomyélite subaiguë: Bras humérus articulation du coude	M86.86	Autres ostéomyélites: Jambe
M86.23	Ostéomyélite subaiguë: Avant-bras cubitus articulation du poignet	M86.87	Autres ostéomyélites: Cheville et métatarse
M86.24	Ostéomyélite subaiguë: Main carpe	M86.88	Autres ostéomyélites: Autres
M86.25	Ostéomyélite subaiguë: Région pelvienne	M86.89	Autres ostéomyélites: Localisations non précisées
M86.26	Ostéomyélite subaiguë: Jambe	M86.90	Ostéomyélite, sans précision: Sièges multiples
M86.27	Ostéomyélite subaiguë: Cheville et métatarse	M86.91	Ostéomyélite, sans précision: Région scapulaire
M86.28	Ostéomyélite subaiguë: Autres	M86.92	Ostéomyélite, sans précision: Bras humérus articulation du coude
M86.29	Ostéomyélite subaiguë: Localisations non précisées	M86.93	Ostéomyélite, sans précision: Avant-bras cubitus articulation du poignet
M86.30	Ostéomyélite chronique multiple: Sièges multiples	M86.94	Ostéomyélite, sans précision: Main carpe
M86.31	Ostéomyélite chronique multiple: Région scapulaire	M86.95	Ostéomyélite, sans précision: Région pelvienne
M86.32	Ostéomyélite chronique multiple: Bras humérus articulation du coude	M86.96	Ostéomyélite, sans précision: Jambe
M86.33	Ostéomyélite chronique multiple: Avant-bras cubitus articulation du poignet	M86.97	Ostéomyélite, sans précision: Cheville et métatarse
M86.34	Ostéomyélite chronique multiple: Main carpe	M86.98	Ostéomyélite, sans précision: Autres
M86.35	Ostéomyélite chronique multiple: Région pelvienne	M86.99	Ostéomyélite, sans précision: Localisations non précisées
M86.36	Ostéomyélite chronique multiple: Jambe	M87.02	Ostéonécrose aseptique idiopathique: Bras humérus articulation du coude
M86.37	Ostéomyélite chronique multiple: Cheville et métatarse	M87.05	Ostéonécrose aseptique idiopathique: Région pelvienne
M86.38	Ostéomyélite chronique multiple: Autres	M87.06	Ostéonécrose aseptique idiopathique: Jambe
M86.39	Ostéomyélite chronique multiple: Localisations non précisées	M87.07	Ostéonécrose aseptique idiopathique: Cheville et métatarse
M86.40	Ostéomyélite chronique avec fistule de drainage: Sièges multiples	M87.09	Ostéonécrose aseptique idiopathique: Localisations non précisées
M86.41	Ostéomyélite chronique avec fistule de drainage: Région scapulaire	M87.10	Ostéonécrose médicamenteuse: Sièges multiples
M86.42	Ostéomyélite chronique avec fistule de drainage: Bras humérus articulation du coude	M87.11	Ostéonécrose médicamenteuse: Région scapulaire
M86.43	Ostéomyélite chronique avec fistule de drainage: Avant-bras cubitus articulation du poignet	M87.12	Ostéonécrose médicamenteuse: Bras humérus articulation du coude
M86.44	Ostéomyélite chronique avec fistule de drainage: Main carpe	M87.13	Ostéonécrose médicamenteuse: Avant-bras cubitus articulation du poignet
M86.45	Ostéomyélite chronique avec fistule de drainage: Région pelvienne	M87.14	Ostéonécrose médicamenteuse: Main carpe
M86.46	Ostéomyélite chronique avec fistule de drainage: Jambe	M87.15	Ostéonécrose médicamenteuse: Région pelvienne
M86.47	Ostéomyélite chronique avec fistule de drainage: Cheville et métatarse	M87.16	Ostéonécrose médicamenteuse: Jambe
M86.48	Ostéomyélite chronique avec fistule de drainage: Autres	M87.17	Ostéonécrose médicamenteuse: Cheville et métatarse
M86.49	Ostéomyélite chronique avec fistule de drainage: Localisations non précisées	M87.18	Ostéonécrose médicamenteuse: Autres
M86.50	Autres ostéomyélites hémotogènes chroniques: Sièges multiples	M87.19	Ostéonécrose médicamenteuse: Localisations non précisées
M86.51	Autres ostéomyélites hémotogènes chroniques: Région scapulaire	M87.20	Ostéonécrose due à un traumatisme antérieur: Sièges multiples
M86.52	Autres ostéomyélites hémotogènes chroniques: Bras humérus articulation du coude	M87.21	Ostéonécrose due à un traumatisme antérieur: Région scapulaire
M86.53	Autres ostéomyélites hémotogènes chroniques: Avant-bras cubitus articulation du poignet	M87.22	Ostéonécrose due à un traumatisme antérieur: Bras humérus articulation du coude
M86.54	Autres ostéomyélites hémotogènes chroniques: Main carpe	M87.23	Ostéonécrose due à un traumatisme antérieur: Avant-bras cubitus articulation du poignet
M86.55	Autres ostéomyélites hémotogènes chroniques: Région pelvienne	M87.24	Ostéonécrose due à un traumatisme antérieur: Main carpe
M86.56	Autres ostéomyélites hémotogènes chroniques: Jambe	M87.25	Ostéonécrose due à un traumatisme antérieur: Région pelvienne
		M87.26	Ostéonécrose due à un traumatisme antérieur: Jambe
		M87.27	Ostéonécrose due à un traumatisme antérieur: Cheville et métatarse

M87.28	Ostéonécrose due à un traumatisme antérieur: Autres	M90.21	Ostéopathie au cours d'autres maladies infectieuses classées ailleurs: Région scapulaire
M87.29	Ostéonécrose due à un traumatisme antérieur: Localisations non précisées	M90.22	Ostéopathie au cours d'autres maladies infectieuses classées ailleurs: Bras humérus articulation du coude
M87.30	Autres ostéonécroses secondaires: Sièges multiples	M90.23	Ostéopathie au cours d'autres maladies infectieuses classées ailleurs: Avant-bras cubitus articulation du poignet
M87.31	Autres ostéonécroses secondaires: Région scapulaire	M90.24	Ostéopathie au cours d'autres maladies infectieuses classées ailleurs: Main carpe
M87.32	Autres ostéonécroses secondaires: Bras humérus articulation du coude	M90.25	Ostéopathie au cours d'autres maladies infectieuses classées ailleurs: Région pelvienne
M87.33	Autres ostéonécroses secondaires: Avant-bras cubitus articulation du poignet	M90.26	Ostéopathie au cours d'autres maladies infectieuses classées ailleurs: Jambe
M87.34	Autres ostéonécroses secondaires: Main carpe	M90.27	Ostéopathie au cours d'autres maladies infectieuses classées ailleurs: Cheville et métatarse
M87.35	Autres ostéonécroses secondaires: Région pelvienne	M90.28	Ostéopathie au cours d'autres maladies infectieuses classées ailleurs: Autres
M87.36	Autres ostéonécroses secondaires: Jambe	M90.29	Ostéopathie au cours d'autres maladies infectieuses classées ailleurs: Localisations non précisées
M87.37	Autres ostéonécroses secondaires: Cheville et métatarse	M90.70	Fracture osseuse au cours de maladies tumorales {C00-D48}: Sièges multiples
M87.38	Autres ostéonécroses secondaires: Autres	M90.71	Fracture osseuse au cours de maladies tumorales {C00-D48}: Région scapulaire
M87.39	Autres ostéonécroses secondaires: Localisations non précisées	M90.72	Fracture osseuse au cours de maladies tumorales {C00-D48}: Bras humérus articulation du coude
M87.80	Autres ostéonécroses: Sièges multiples	M90.73	Fracture osseuse au cours de maladies tumorales {C00-D48}: Avant-bras cubitus articulation du poignet
M87.81	Autres ostéonécroses: Région scapulaire	M90.74	Fracture osseuse au cours de maladies tumorales {C00-D48}: Main carpe
M87.82	Autres ostéonécroses: Bras humérus articulation du coude	M90.75	Fracture osseuse au cours de maladies tumorales {C00-D48}: Région pelvienne
M87.83	Autres ostéonécroses: Avant-bras cubitus articulation du poignet	M90.76	Fracture osseuse au cours de maladies tumorales {C00-D48}: Jambe
M87.84	Autres ostéonécroses: Main carpe	M90.77	Fracture osseuse au cours de maladies tumorales {C00-D48}: Cheville et métatarse
M87.85	Autres ostéonécroses: Région pelvienne	M90.78	Fracture osseuse au cours de maladies tumorales {C00-D48}: Autres
M87.86	Autres ostéonécroses: Jambe	M90.79	Fracture osseuse au cours de maladies tumorales {C00-D48}: Localisations non précisées
M87.87	Autres ostéonécroses: Cheville et métatarse	M96.80	Sternum laissé électivement ouvert après intervention chirurgicale thoracique
M87.88	Autres ostéonécroses: Autres	M96.81	Thorax instable après intervention chirurgicale thoracique
M87.89	Autres ostéonécroses: Localisations non précisées	M96.82	Guérison osseuse retardée après fusion ou arthrodèse
M87.90	Ostéonécrose, sans précision: Sièges multiples	M96.88	Autres affections du système ostéo-articulaire et des muscles après un acte à visée thérapeutique
M87.91	Ostéonécrose, sans précision: Région scapulaire	M96.9	Affection du système ostéo-articulaire et des muscles après un acte à visée diagnostique et thérapeutique, sans précision
M87.92	Ostéonécrose, sans précision: Bras humérus articulation du coude	N03.6	Syndrome néphrotique: Maladie à dépôt dense
M87.93	Ostéonécrose, sans précision: Avant-bras cubitus articulation du poignet	N04.0	Syndrome néphrotique: Anomalies glomérulaires mineures
M87.94	Ostéonécrose, sans précision: Main carpe	N04.1	Syndrome néphrotique: Lésions glomérulaires segmentaires et focales
M87.95	Ostéonécrose, sans précision: Région pelvienne	N04.2	Syndrome néphrotique: Glomérulonéphrite membraneuse diffuse
M87.96	Ostéonécrose, sans précision: Jambe	N04.3	Syndrome néphrotique: Glomérulonéphrite mésangio-proliférative diffuse
M87.97	Ostéonécrose, sans précision: Cheville et métatarse	N04.4	Syndrome néphrotique: Glomérulonéphrite proliférative endocapillaire diffuse
M87.98	Ostéonécrose, sans précision: Autres	N04.5	Syndrome néphrotique: Glomérulonéphrite mésangiocapillaire diffuse
M87.99	Ostéonécrose, sans précision: Localisations non précisées	N04.6	Syndrome néphrotique: Maladie à dépôt dense
M90.00	Tuberculose osseuse {A18.0}: Sièges multiples	N04.7	Syndrome néphrotique: Glomérulonéphrite diffuse en croissant
M90.01	Tuberculose osseuse {A18.0}: Région scapulaire	N04.8	Syndrome néphrotique: Autres modifications morphologiques
M90.02	Tuberculose osseuse {A18.0}: Bras humérus articulation du coude	N04.9	Syndrome néphrotique: Type de modification morphologique non précisé
M90.03	Tuberculose osseuse {A18.0}: Avant-bras cubitus articulation du poignet	N08.3	Glomérulopathie au cours du diabète sucré {E10-E14 avec le quatrième chiffre .2}
M90.04	Tuberculose osseuse {A18.0}: Main carpe	N10	Néphrite tubulo-interstitielle aiguë
M90.05	Tuberculose osseuse {A18.0}: Région pelvienne	N12	Néphrite tubulo-interstitielle, non précisée comme aiguë ou chronique
M90.06	Tuberculose osseuse {A18.0}: Jambe	N13.5	Coudure et rétrécissement urétéral, sans hydronéphrose
M90.07	Tuberculose osseuse {A18.0}: Cheville et métatarse	N13.8	Autres uropathies obstructives et par reflux
M90.08	Tuberculose osseuse {A18.0}: Autres	N13.9	Uropathie obstructive et par reflux, sans précision
M90.09	Tuberculose osseuse {A18.0}: Localisations non précisées	N15.10	Abcès rénal
M90.10	Périostite au cours d'autres maladies infectieuses classées ailleurs: Sièges multiples		
M90.11	Périostite au cours d'autres maladies infectieuses classées ailleurs: Région scapulaire		
M90.12	Périostite au cours d'autres maladies infectieuses classées ailleurs: Bras humérus articulation du coude		
M90.13	Périostite au cours d'autres maladies infectieuses classées ailleurs: Avant-bras cubitus articulation du poignet		
M90.14	Périostite au cours d'autres maladies infectieuses classées ailleurs: Main carpe		
M90.15	Périostite au cours d'autres maladies infectieuses classées ailleurs: Région pelvienne		
M90.16	Périostite au cours d'autres maladies infectieuses classées ailleurs: Jambe		
M90.17	Périostite au cours d'autres maladies infectieuses classées ailleurs: Cheville et métatarse		
M90.18	Périostite au cours d'autres maladies infectieuses classées ailleurs: Autres		
M90.19	Périostite au cours d'autres maladies infectieuses classées ailleurs: Localisations non précisées		
M90.20	Ostéopathie au cours d'autres maladies infectieuses classées ailleurs: Sièges multiples		

N15.11	Abcès périrénal	P10.1	Hémorragie cérébrale due à un traumatisme obstétrical
N17.01	Insuffisance rénale aiguë avec nécrose tubulaire: Stade 1	P10.2	Hémorragie intraventriculaire due à un traumatisme obstétrical
N17.02	Insuffisance rénale aiguë avec nécrose tubulaire: Stade 2	P10.3	Hémorragie sous-arachnoïdienne due à un traumatisme obstétrical
N17.03	Insuffisance rénale aiguë avec nécrose tubulaire: Stade 3		
N17.09	Insuffisance rénale aiguë avec nécrose tubulaire: Stade, sans précision	P10.4	Déchirure de la tente du cervelet due à un traumatisme obstétrical
N17.11	Insuffisance rénale aiguë avec nécrose corticale aiguë: Stade 1	P10.8	Autres déchirures et hémorragies intracrâniennes dues à un traumatisme obstétrical
N17.12	Insuffisance rénale aiguë avec nécrose corticale aiguë: Stade 2	P10.9	Déchirure et hémorragie intracrâniennes non précisées, dues à un traumatisme obstétrical
N17.13	Insuffisance rénale aiguë avec nécrose corticale aiguë: Stade 3	P11.1	Autres lésions cérébrales précisées, dues à un traumatisme obstétrical
N17.19	Insuffisance rénale aiguë avec nécrose corticale aiguë: Stade, sans précision		
N17.21	Insuffisance rénale aiguë avec nécrose médullaire: Stade 1	P11.2	Lésion cérébrale non précisée, due à un traumatisme obstétrical
N17.22	Insuffisance rénale aiguë avec nécrose médullaire: Stade 2	P15.6	Adiponécrose sous-cutanée due à un traumatisme obstétrical
N17.23	Insuffisance rénale aiguë avec nécrose médullaire: Stade 3	P22.0	Syndrome de détresse respiratoire du nouveau-né
N17.29	Insuffisance rénale aiguë avec nécrose médullaire: Stade, sans précision	P23.0	Pneumonie congénitale due à un agent viral
N17.81	Autres insuffisances rénales aiguës: Stade 1	P23.1	Pneumonie congénitale à Chlamydia
N17.82	Autres insuffisances rénales aiguës: Stade 2	P23.2	Pneumonie congénitale à staphylocoques
N17.83	Autres insuffisances rénales aiguës: Stade 3	P23.3	Pneumonie congénitale à streptocoques, groupe B
N17.89	Autres insuffisances rénales aiguës: Stade, sans précision	P23.4	Pneumonie congénitale à Escherichia coli
N17.91	Insuffisance rénale aiguë, sans précision: Stade 1	P23.5	Pneumonie congénitale à Pseudomonas
N17.92	Insuffisance rénale aiguë, sans précision: Stade 2	P23.6	Pneumonie congénitale due à d'autres agents bactériens
N17.93	Insuffisance rénale aiguë, sans précision: Stade 3	P23.8	Pneumonie congénitale due à d'autres micro-organismes
N17.99	Insuffisance rénale aiguë, sans précision: Stade, sans précision	P23.9	Pneumonie congénitale, sans précision
N18.1	Maladie rénale chronique, stade 1	P24.0	Aspiration néonatale de méconium
N18.2	Maladie rénale chronique, stade 2	P24.1	Aspiration néonatale de liquide amniotique et de mucus
N18.3	Maladie rénale chronique, stade 3	P24.2	Aspiration néonatale de sang
N18.4	Maladie rénale chronique, stade 4	P24.3	Aspiration néonatale de lait et d'aliments régurgités
N18.80	Trouble de la fonction rénale, chronique, unilatéral	P24.8	Autres syndromes néonataux d'aspiration
N18.89	Autre néphropathie chronique, stade non précisé	P24.9	Syndrome néonatal d'aspiration, sans précision
N18.9	Maladie rénale chronique, sans précision	P25.0	Emphysème interstitiel survenant pendant la période périnatale
N19	Insuffisance rénale, sans précision	P25.1	Pneumothorax survenant pendant la période périnatale
N20.0	Calcul du rein	P25.2	Pneumomédiastin survenant pendant la période périnatale
N20.2	Calcul du rein avec calcul de l'uretère	P25.3	Pneumopéricarde survenant pendant la période périnatale
N25.1	Diabète insipide néphrogénique	P25.8	Autres affections apparentées à l'emphysème interstitiel survenant pendant la période périnatale
N28.0	Ischémie et infarctus du rein	P26.0	Hémorragie trachéobronchique survenant pendant la période périnatale
N32.1	Fistule vésico-intestinale		
N32.2	Fistule vésicale, non classée ailleurs	P26.1	Hémorragie pulmonaire massive survenant pendant la période périnatale
N32.3	Diverticule de la vessie	P26.8	Autres hémorragies pulmonaires survenant pendant la période périnatale
N32.4	Rupture de la vessie, non traumatique	P26.9	Hémorragie pulmonaire non précisée survenant pendant la période périnatale
N34.0	Abcès urétral	P27.0	Syndrome de Wilson-Mikity
N35.8	Autres rétrécissements urétraux	P27.1	Dysplasie broncho-pulmonaire survenant pendant la période périnatale
N36.0	Fistule urétrale	P27.8	Autres maladies respiratoires chroniques survenant pendant la période périnatale
N36.1	Diverticule urétral	P27.9	Maladie respiratoire chronique non précisée survenant pendant la période périnatale
N39.0	Infection des voies urinaires, siège non précisé	P28.5	Insuffisance respiratoire du nouveau-né
N43.1	Hydrocèle infectée	P29.0	Insuffisance cardiaque néonatale
N44.0	Torsion du testicule	P35.0	Syndrome de rubéole congénitale
N44.1	Torsion hydatide	P35.1	Infection congénitale à cytomégalo virus
N45.0	Orchite, épiddymite et épiddymo-orchite, avec abcès	P35.2	Infection virale congénitale herpétique [herpes simplex]
N76.4	Abcès de la vulve	P35.3	Hépatite virale congénitale
N82.0	Fistule vésico-vaginale	P35.8	Autres maladies virales congénitales
N82.1	Autres fistules de l'appareil génito-urinaire de la femme	P35.9	Maladie virale congénitale, sans précision
N82.2	Fistule du vagin à l'intestin grêle	P36.0	Sepsis du nouveau-né à streptocoques, groupe B
N82.3	Fistule du vagin au côlon	P36.1	Sepsis du nouveau-né à streptocoques, autres et sans précision
N82.4	Autres fistules intestino-génitales chez la femme	P36.2	Sepsis du nouveau-né à staphylocoques dorés
N82.5	Fistule génito-cutanée chez la femme	P36.3	Sepsis du nouveau-né à staphylocoques, autres et sans précision
N82.8	Autres fistules de l'appareil génital de la femme	P36.4	Sepsis du nouveau-né à Escherichia coli
N82.9	Fistule de l'appareil génital de la femme, sans précision	P36.5	Sepsis du nouveau-né dû à des anaérobies
N83.5	Torsion de l'ovaire, du pédicule ovarien et de la trompe de Fallope	P36.8	Autres sepsis bactériens du nouveau-né
N99.1	Rétrécissement urétral après un acte à visée diagnostique et thérapeutique	P36.9	Sepsis bactérien du nouveau-né, sans précision
P02.1	Fœtus et nouveau-né affectés par d'autres formes de décollement et d'hémorragie placentaires	P37.0	Tuberculose congénitale
P03.1	Fœtus et nouveau-né affectés par d'autres présentations et positions vicieuses du fœtus et disproportions fœto-pelviennes au cours du travail et de l'accouchement	P37.1	Toxoplasmose congénitale
P04.0	Fœtus et nouveau-né affectés par une anesthésie et par une analgésie de la mère, au cours de la grossesse, du travail et de l'accouchement	P37.2	Listériose néonatale (disséminée)
P10.0	Hémorragie sous-durale due à un traumatisme obstétrical		

P37.3	Paludisme congénital à Plasmodium falciparum	Q05.0	Spina bifida cervical, avec hydrocéphalie
P37.4	Autres formes de paludisme congénital	Q05.1	Spina bifida thoracique, avec hydrocéphalie
P37.8	Autres maladies infectieuses et parasitaires congénitales précisées	Q05.2	Spina bifida lombaire, avec hydrocéphalie
P37.9	Maladie infectieuse ou parasitaire congénitale, sans précision	Q05.3	Spina bifida sacré, avec hydrocéphalie
P52.0	Hémorragie intraventriculaire (non traumatique), degré 1, du fœtus et du nouveau-né	Q05.4	Spina bifida, avec hydrocéphalie, sans précision
P52.1	Hémorragie intraventriculaire (non traumatique), degré 2, du fœtus et du nouveau-né	Q05.5	Spina bifida cervical, sans hydrocéphalie
P52.2	Hémorragie intraventriculaire (non traumatique), degré 3, du fœtus et du nouveau-né	Q05.6	Spina bifida thoracique, sans hydrocéphalie
P52.3	Hémorragie intraventriculaire (non traumatique) du fœtus et du nouveau-né, sans précision	Q05.7	Spina bifida lombaire, sans hydrocéphalie
P52.5	Hémorragie sous-arachnoïdienne (non traumatique) du fœtus et du nouveau-né	Q05.8	Spina bifida sacré, sans hydrocéphalie
P53	Maladie hémorragique du fœtus et du nouveau-né	Q05.9	Spina bifida, sans précision
P54.4	Hémorragie surrénalienne néonatale	Q06.0	Amyélie
P56.0	Anasarque fœtoplacentaire due à une iso-immunisation	Q06.1	Hypoplasie et dysplasie de la moelle épinière
P56.9	Anasarque fœtoplacentaire due à des maladies hémolytiques, autres et sans précision	Q06.2	Diastématomyélie
P57.0	Ictère nucléaire dû à une iso-immunisation	Q06.3	Autres malformations congénitales de la queue de cheval
P57.8	Autres formes précisées d'ictère nucléaire	Q06.4	Hydromyélie
P57.9	Ictère nucléaire, sans précision	Q06.8	Autres malformations congénitales précisées de la moelle épinière
P59.1	Syndrome de la "bile épaisse"	Q07.0	Syndrome d'Arnold-Chiari
P59.2	Ictère néonatal dû à des lésions hépatocellulaires, autres et sans précision	Q15.0	Glaucome congénital
P60	Coagulation intravasculaire disséminée chez le fœtus et le nouveau-né	Q20.0	Tronc artériel commun
P61.0	Thrombopénie néonatale transitoire	Q20.1	Ventricule droit à double issue [Double outlet right ventricle]
P70.2	Diabète sucré néonatal	Q20.2	Ventricule gauche à double issue [Double outlet left ventricle]
P72.1	Hyperthyroïdie transitoire néonatale	Q20.3	Communication ventriculo-auriculaire discordante
P77	Entérocolie nécosante du fœtus et du nouveau-né	Q20.4	Ventricule à double issue [Double inlet ventricle]
P78.0	Perforation intestinale périnatale	Q20.5	Communication auriculo-ventriculaire discordante
P78.1	Autres péritonites néonatales	Q21.1	Communication interauriculaire
P83.0	Sclérome du nouveau-né	Q21.2	Communication auriculo-ventriculaire
P83.2	Anasarque fœtoplacentaire non due à une maladie hémolytique	Q21.3	Tétralogie de Fallot
P90	Convulsions du nouveau-né	Q21.4	Communication aorto-pulmonaire
P91.2	Leucomalacie cérébrale néonatale	Q21.80	Pentalogie de Fallot
P91.5	Coma du nouveau-né	Q22.0	Atrésie de la valve pulmonaire
P91.6	Encéphalopathie anoxo-ischémique [hypoxique ischémique] du nouveau-né	Q22.1	Sténose congénitale de la valve pulmonaire
P91.7	Hydrocéphalie acquise du nouveau-né	Q22.4	Sténose congénitale de la valvule tricuspide
P91.80	Syndrome d'enfermement et syndrome apallique chez le nouveau-né	Q22.5	Maladie d'Ebstein
P94.0	Myasthénie transitoire néonatale	Q22.6	Hypoplasie du cœur droit
P94.2	Hypotonie congénitale	Q22.8	Autres malformations congénitales de la valvule tricuspide
P96.0	Insuffisance rénale congénitale	Q22.9	Malformation congénitale de la valvule tricuspide, sans précision
P96.1	Symptômes néonataux de privation dus à la toxicomanie de la mère	Q23.0	Sténose congénitale de la valvule aortique
P96.2	Symptômes de privation d'une utilisation thérapeutique de médicaments chez le nouveau-né	Q23.1	Insuffisance congénitale de la valvule aortique
Q00.0	Anencéphalie	Q23.2	Sténose mitrale congénitale
Q00.1	Cranio-rachischisis	Q23.3	Insuffisance mitrale congénitale
Q00.2	Inienéphalie	Q23.4	Hypoplasie du cœur gauche
Q01.0	Encéphalocèle frontale	Q23.8	Autres malformations congénitales des valvules aortique et mitrale
Q01.1	Encéphalocèle naso-frontale	Q23.9	Malformation congénitale des valvules aortique et mitrale, sans précision
Q01.2	Encéphalocèle occipitale	Q24.2	Cœur triatrial
Q01.8	Encéphalocèle d'autres localisations	Q24.3	Sténose de l'infundibulum pulmonaire
Q01.9	Encéphalocèle, sans précision	Q24.4	Sténose sous-aortique congénitale
Q03.0	Malformations de l'aqueduc de Sylvius	Q24.5	Malformation des vaisseaux coronaires
Q03.1	Atrésie des fentes de Luschka et du foramen de Magendie	Q24.6	Bloc congénital du cœur
Q03.8	Autres hydrocéphalies congénitales	Q24.8	Autres malformations cardiaques congénitales précisées
Q03.9	Hydrocéphalie congénitale, sans précision	Q25.1	Coarctation de l'aorte
Q04.0	Malformations congénitales du corps calleux	Q25.2	Atrésie de l'aorte
Q04.1	Arhinencéphalie	Q25.3	Sténose de l'aorte (congénitale)
Q04.2	Holoprosencéphalie	Q25.5	Atrésie de l'artère pulmonaire
Q04.3	Autres anomalies localisées du développement de l'encéphale	Q25.6	Sténose (congénitale) de l'artère pulmonaire
Q04.4	Dysplasie du septum et des voies optiques	Q26.2	Retour veineux pulmonaire anormal total
Q04.5	Mégalencéphalie	Q26.3	Retour veineux pulmonaire anormal partiel
Q04.6	Kystes cérébraux congénitaux	Q28.00	Anévrisme artérioveineux congénital des vaisseaux précérébraux
Q04.8	Autres malformations congénitales précisées de l'encéphale	Q28.01	Fistule artérioveineuse congénitale des vaisseaux précérébraux
		Q28.08	Autres malformations artérioveineuses congénitales des vaisseaux précérébraux
		Q28.09	Malformation artérioveineuse congénitale des vaisseaux précérébraux, non précisée
		Q28.10	Anévrisme congénital des vaisseaux précérébraux
		Q28.11	Fistule congénitale des vaisseaux précérébraux
		Q28.18	Autres malformations congénitales des vaisseaux précérébraux
		Q28.19	Malformation congénitale des vaisseaux précérébraux, non précisée

Q28.20	Anévrisme artérioveineux congénital des vaisseaux cérébraux	Q56.0	Hermaphrodisme, non classé ailleurs
Q28.21	Fistule artérioveineuse congénitale des vaisseaux cérébraux	Q56.1	Pseudo-hermaphrodisme masculin, non classé ailleurs
Q28.28	Autres malformations artérioveineuses congénitales des vaisseaux cérébraux	Q56.2	Pseudo-hermaphrodisme féminin, non classé ailleurs
Q28.29	Malformation artérioveineuse congénitale des vaisseaux cérébraux, non précisée	Q56.3	Pseudo-hermaphrodisme, sans précision
Q28.30	Anévrisme congénital des vaisseaux cérébraux	Q56.4	Sexe indéterminé, sans précision
Q28.31	Fistule congénitale des vaisseaux cérébraux	Q60.0	Agénésie rénale, unilatérale
Q28.38	Autres malformations congénitales des vaisseaux cérébraux	Q60.1	Agénésie rénale, bilatérale
Q28.39	Malformation congénitale des vaisseaux cérébraux, non précisée	Q60.2	Agénésie rénale, sans précision
Q30.0	Atrésie des choanes	Q60.3	Hypoplasie rénale unilatérale
Q31.0	Ptérygion du larynx	Q60.4	Hypoplasie rénale bilatérale
Q31.1	Sténose sous-glottique congénitale	Q60.5	Hypoplasie rénale, sans précision
Q31.2	Hypoplasie du larynx	Q60.6	Syndrome de Potter
Q31.3	Laryngocèle	Q61.1	Rein polykystique, autosomique récessif
Q31.5	Laryngomalacie congénitale	Q64.1	Exstrophie vésicale
Q32.0	Trachéomalacie congénitale	Q64.2	Valvules urétrales postérieures congénitales
Q32.1	Autres malformations congénitales de la trachée	Q64.3	Autres formes d'atrésie et de sténose (congénitale) de l'urètre et du col de la vessie
Q32.2	Bronchomalacie congénitale	Q74.3	Arthrogrypose congénitale multiple
Q32.3	Sténose bronchique congénitale	Q75.0	Craniosynostose
Q32.4	Autres malformations congénitales des bronches	Q75.1	Dysostose crânio-faciale
Q33.0	Poumon kystique congénital	Q75.2	Hypertélorisme
Q33.2	Séquestration pulmonaire (congénitale)	Q75.3	Macrocéphalie
Q33.3	Agénésie du poumon	Q75.4	Dysostose mandibulo-faciale
Q33.4	Bronchiectasie congénitale	Q75.5	Dysostose oculo-mandibulaire
Q33.6	Hypoplasie et dysplasie du poumon	Q75.8	Autres malformations congénitales précisées des os du crâne et de la face
Q37.0	Fente de la voûte du palais avec fente labiale bilatérale	Q75.9	Malformation congénitale des os du crâne et de la face, sans précision
Q37.1	Fente de la voûte du palais avec fente labiale unilatérale	Q76.1	Syndrome de Klippel-Feil
Q37.2	Fente du voile du palais avec fente labiale bilatérale	Q77.0	Achondrogénésie
Q37.3	Fente du voile du palais avec fente labiale unilatérale	Q77.1	Insuffisance staturale thanatophore
Q37.4	Fente de la voûte et du voile du palais avec fente labiale bilatérale	Q77.2	Syndrome des côtes courtes
Q37.5	Fente de la voûte et du voile du palais avec fente labiale unilatérale	Q77.3	Chondrodysplasie ponctuée
Q37.8	Fente palatine, sans précision, avec fente labiale bilatérale	Q77.4	Achondroplasie
Q37.9	Fente palatine, sans précision, avec fente labiale unilatérale	Q77.5	Dysplasie diastrophique
Q38.7	Poche pharyngée	Q77.6	Dysplasie chondro-ectodermique
Q39.0	Atrésie de l'œsophage, sans fistule	Q77.7	Dysplasie spondylo-épiphytaire
Q39.1	Atrésie de l'œsophage avec fistule trachéo-œsophagienne	Q77.8	Autres ostéochondrodysplasies avec anomalies de la croissance des os longs et du rachis
Q39.2	Fistule trachéo-œsophagienne congénitale, sans atrésie	Q77.9	Ostéochondrodysplasie avec anomalies de la croissance des os longs et du rachis, sans précision
Q39.3	Sténose et rétrécissement congénitaux de l'œsophage	Q78.0	Ostéogénèse imparfaite
Q39.4	Ptérygion de l'œsophage	Q78.1	Dysplasie polyostotique fibreuse [maladie de Jaffé-Lichtenstein]
Q40.0	Sténose hypertrophique congénitale du pylore	Q78.2	Ostéopétrose
Q41.0	Absence, atrésie et sténose congénitales du duodénum	Q78.3	Dysplasie diaphysaire progressive
Q41.1	Absence, atrésie et sténose congénitales du jéjunum	Q78.4	Enchondromatose
Q41.2	Absence, atrésie et sténose congénitales de l'iléon	Q78.6	Exostoses multiples congénitales
Q41.8	Absence, atrésie et sténose congénitales d'autres localisations précisées de l'intestin grêle	Q78.9	Ostéochondrodysplasie, sans précision
Q41.9	Absence, atrésie et sténose congénitales de l'intestin grêle, sans précision de localisation	Q79.0	Hernie diaphragmatique congénitale
Q42.0	Absence, atrésie et sténose congénitales du rectum, avec fistule	Q79.1	Autres malformations congénitales du diaphragme
Q42.1	Absence, atrésie et sténose congénitales du rectum, sans fistule	Q79.2	Exomphale
Q42.2	Absence, atrésie et sténose congénitales de l'anus, avec fistule	Q79.3	Gastroschisis
Q42.3	Absence, atrésie et sténose congénitales de l'anus, sans fistule	Q79.4	Aplasie congénitale de la musculature abdominale
Q42.8	Absence, atrésie et sténose congénitales d'autres localisations du côlon	Q79.5	Autres malformations congénitales de la paroi abdominale
Q42.9	Absence, atrésie et sténose congénitales du côlon, sans précision de localisation	Q79.6	Syndrome d'Ehlers-Danlos
Q43.0	Diverticule de Meckel	Q80.0	Ichtyose vulgaire
Q43.1	Maladie de Hirschsprung	Q80.1	Ichtyose liée au chromosome X
Q43.3	Malformations congénitales de fixation de l'intestin	Q80.2	Ichtyose lamellaire
Q44.2	Atrésie des voies biliaires	Q80.3	Erythrodermie ichtyosiforme bulleuse congénitale
Q44.3	Sténose et rétrécissement congénitaux des voies biliaires	Q80.4	Fœtus Arlequin
Q44.6	Maladie kystique du foie	Q80.8	Autres ichtyoses congénitales
Q44.7	Autres malformations congénitales du foie	Q80.9	Ichtyose congénitale, sans précision
Q45.0	Agénésie, aplasie et hypoplasie du pancréas	Q81.0	Epidermolyse bulleuse simple
Q45.1	Pancréas annulaire	Q81.1	Epidermolyse bulleuse létale
Q45.2	Kyste pancréatique congénital	Q81.2	Epidermolyse bulleuse dystrophique
Q45.3	Autres malformations congénitales du pancréas et du canal pancréatique	Q81.8	Autres épidermolyses bulleuses
		Q81.9	Epidermolyse bulleuse, sans précision
		Q82.4	Dysplasie ectodermique (anhidrotique)
		Q85.0	Neurofibromatose (non maligne)
		Q85.1	Sclérose tubéreuse

Q85.8	Autres phacomatoses, non classées ailleurs	S01.37	Plaie ouverte de l'oreille et de l'appareil auditif: Tympan
Q85.9	Phacomatose, sans précision	S01.38	Plaie ouverte de l'oreille et de l'appareil auditif: Oreille interne
Q86.1	Embryopathie due aux antiépileptiques	S01.39	Plaie ouverte de l'oreille et de l'appareil auditif: Autres parties et parties multiples de l'oreille et de l'appareil auditif
Q86.2	Dysmorphisme dû à la warfarine		
Q87.0	Syndromes congénitaux malformatifs atteignant principalement l'aspect de la face	S01.50	Plaie ouverte de la lèvre et de la cavité buccale: Bouche, partie non précisée
Q87.1	Syndromes congénitaux malformatifs associés principalement à une petite taille	S01.52	Plaie ouverte de la lèvre et de la cavité buccale: Muqueuse de la joue
Q87.2	Syndromes congénitaux malformatifs impliquant principalement les membres	S01.53	Plaie ouverte de la lèvre et de la cavité buccale: Gencive (processus alvéolaire)
Q87.3	Syndromes congénitaux malformatifs comprenant un gigantisme néonatal	S01.54	Plaie ouverte de la lèvre et de la cavité buccale: Langue et plancher de la bouche
Q87.4	Syndrome de Marfan	S01.55	Plaie ouverte de la lèvre et de la cavité buccale: Palais
Q87.8	Autres syndromes congénitaux malformatifs précisés, non classés ailleurs	S01.59	Plaie ouverte de la lèvre et de la cavité buccale: Autres parties et parties multiples des lèvres et de la cavité buccale
Q89.1	Malformations congénitales des surrénales	S02.0	Fracture de la voûte du crâne
Q89.4	Jumeaux soudés	S02.1	Fracture de la base du crâne
Q90.0	Trisomie 21, non-disjonction méiotique	S02.2	Fracture des os du nez
Q90.1	Trisomie 21, mosaïque chromosomique (non-disjonction mitotique)	S02.3	Fracture du plancher de l'orbite
Q90.2	Trisomie 21, translocation	S02.4	Fracture des os maxillaires et maxillaires
Q90.9	Syndrome de Down, sans précision	S02.60	Fracture du maxillaire inférieur: Partie non précisée
Q91.0	Trisomie 18, non-disjonction méiotique	S02.61	Fracture du maxillaire inférieur: Apophyse condylienne
Q91.1	Trisomie 18, mosaïque chromosomique (non-disjonction mitotique)	S02.62	Fracture du maxillaire inférieur: Sub-condylienne
Q91.2	Trisomie 18, translocation	S02.63	Fracture du maxillaire inférieur: Apophyse coronéoïde
Q91.3	Syndrome d'Edwards, sans précision	S02.64	Fracture du maxillaire inférieur: Branche maxillaire, SAI
Q91.4	Trisomie 13, non-disjonction méiotique	S02.65	Fracture du maxillaire inférieur: Angle maxillaire
Q91.5	Trisomie 13, mosaïque chromosomique (non-disjonction mitotique)	S02.66	Fracture du maxillaire inférieur: Symphyse maxillaire
Q91.6	Trisomie 13, translocation	S02.67	Fracture du maxillaire inférieur: Partie alvéolaire
Q91.7	Syndrome de Patau, sans précision	S02.68	Fracture du maxillaire inférieur: Maxillaire, autre partie ou partie non précisée
Q92.0	Trisomie d'un chromosome entier, non-disjonction méiotique	S02.69	Fracture du maxillaire inférieur: Parties multiples
Q92.1	Trisomie d'un chromosome entier, mosaïque chromosomique (non-disjonction mitotique)	S05.2	Lacération et rupture oculaires avec protrusion ou perte de tissu intra-oculaire
Q92.2	Trisomie partielle majeure	S05.3	Lacération oculaire sans protrusion ou perte de tissu intra-oculaire
Q92.3	Trisomie partielle mineure	S05.4	Plaie pénétrante de l'orbite, avec ou sans corps étranger
Q92.4	Duplications vues seulement à la prométaphase	S05.5	Plaie pénétrante du globe oculaire, avec corps étranger
Q92.5	Duplications avec autres réarrangements complexes	S05.6	Plaie pénétrante du globe oculaire, sans corps étranger
Q92.6	Chromosomes marqueurs supplémentaires	S05.7	Arrachement de l'œil
Q92.7	Triploidie et polyploidie	S05.8	Autres lésions traumatiques de l'œil et de l'orbite
Q92.8	Autres trisomies et trisomies partielles précisées des autosomes	S06.0	Commotion
Q92.9	Trisomie et trisomie partielle des autosomes, sans précision	S06.1	Œdème cérébral traumatique
Q93.0	Monosomie d'un chromosome entier, non-disjonction méiotique	S06.20	Lésion traumatique cérébrale et cérébelleuse diffuse, SAI
Q93.1	Monosomie d'un chromosome entier, mosaïque chromosomique (non-disjonction mitotique)	S06.21	Contusion cérébrale diffuse
Q93.2	Chromosome remplacé par un anneau ou dicentrique	S06.22	Contusion cérébelleuse diffuse
Q93.3	Délétion du bras court du chromosome 4	S06.23	Hématomes cérébral et cérébelleux multiples
Q93.4	Délétion du bras court du chromosome 5	S06.28	Autres lésions cérébrales et cérébelleuses diffuses
Q93.5	Autres délétions partielles d'un chromosome	S06.30	Atteinte limitée ou circonscrite du tissu cérébral, SAI
Q93.6	Délétions vues seulement à la prométaphase	S06.31	Contusion cérébrale circonscrite
Q93.7	Délétions avec autres réarrangements complexes	S06.32	Contusion cérébelleuse circonscrite
Q93.8	Autres délétions des autosomes	S06.33	Hématome cérébral circonscrit
Q93.9	Délétion des autosomes, sans précision	S06.34	Hématome cérébelleux circonscrit
Q95.2	Réarrangement autosomique équilibré chez un sujet anormal	S06.38	Autres lésions cérébrales et cérébelleuses circonscrites
Q95.3	Réarrangement sexuel/autosomique équilibré chez un sujet anormal	S06.4	Hémorragie épidurale
Q95.4	Sujet avec marqueur d'hétérochromatine	S06.5	Hémorragie sous-durale traumatique
Q95.5	Sujet avec site autosomique fragile	S06.6	Hémorragie sous-arachnoïdienne traumatique
Q95.8	Autres réarrangements équilibrés et marqueurs structurels	S06.70	Perte de connaissance/coma lors de traumatisme crâio-cérébral: Moins de 30 minutes
Q95.9	Réarrangement équilibré et marqueur structurel, sans précision	S06.71	Perte de connaissance/coma lors de traumatisme crâio-cérébral: de 30 minutes à 24 heures
Q99.0	Chimère 46,XX/46,XY	S06.72	Perte de connaissance/coma lors de traumatisme crâio-cérébral: Plus de 24 heures, avec retour au stade de connaissance antérieur
Q99.1	Hermaphrodite vrai 46,XX		
Q99.2	Chromosome X fragile	S06.79	Perte de connaissance/coma lors de traumatisme crâio-cérébral: Durée non précisée
R02	Gangrène, non classée ailleurs		
R16.2	Hépatomégalie avec splénomégalie, non classées ailleurs	S06.8	Autres lésions traumatiques intracrâniennes
R29.1	Méningisme	S06.9	Lésion traumatique intracrânienne, sans précision
R40.2	Coma, sans précision	S07.0	Ecrasement de la face
R56.8	Convulsions, autres et non précisées	S07.1	Ecrasement du crâne
S01.35	Plaie ouverte de l'oreille et de l'appareil auditif: Canal auditif	S07.8	Ecrasement d'autres parties de la tête
S01.36	Plaie ouverte de l'oreille et de l'appareil auditif: Osselets	S07.9	Ecrasement de la tête, partie non précisée

S09.2	Rupture traumatique du tympan	S22.00	Fracture d'une vertèbre dorsale: Niveau non précisé
S09.9	Lésion traumatique de la tête, sans précision	S22.01	Fracture d'une vertèbre dorsale: D1 et D2
S11.01	Trachée thoracique: Larynx	S22.02	Fracture d'une vertèbre dorsale: D3 et D4
S11.02	Trachée thoracique: trachée cervicale, partie cervicale	S22.03	Fracture d'une vertèbre dorsale: D5 et D6
S11.1	Plaie ouverte avec atteinte de la thyroïde	S22.04	Fracture d'une vertèbre dorsale: D7 et D8
S11.21	Plaie ouverte avec atteinte du pharynx et de l'œsophage cervical: Pharynx	S22.05	Fracture d'une vertèbre dorsale: D9 et D10
S11.22	Plaie ouverte avec atteinte du pharynx et de l'œsophage cervical: Œsophage cervical	S22.06	Fracture d'une vertèbre dorsale: D11 et D12
S12.0	Fracture de la première vertèbre cervicale	S22.1	Fractures multiples du rachis dorsal
S12.1	Fracture de la deuxième vertèbre cervicale	S22.2	Fracture du sternum
S12.21	Fracture de la 3ème vertèbre cervicale	S22.40	Fractures multiples de côtes: SAI
S12.22	Fracture de la 4ème vertèbre cervicale	S22.41	Fractures multiples de côtes: Avec fracture de la 1ère côte
S12.23	Fracture de la 5ème vertèbre cervicale	S22.44	Fractures multiples de côtes: Avec fractures de quatre côtes ou plus
S12.24	Fracture de la 6ème vertèbre cervicale	S22.5	Volet costal
S12.25	Fracture de la 7ème vertèbre cervicale	S23.0	Rupture traumatique d'un disque intervertébral dorsal
S12.7	Fractures multiples des vertèbres cervicales	S23.10	Luxation d'une vertèbre dorsale: Niveau non précisé
S12.8	Fracture d'autres parties du cou	S23.11	Luxation d'une vertèbre dorsale: D1/D2 et D2/D3
S12.9	Fracture du cou, partie non précisée	S23.12	Luxation d'une vertèbre dorsale: D3/D4 et D4/D5
S13.0	Rupture traumatique d'un disque intervertébral cervical	S23.13	Luxation d'une vertèbre dorsale: D5/D6 et D6/D7
S13.10	Luxation d'une vertèbre cervicale: Niveau SAI	S23.14	Luxation d'une vertèbre dorsale: D7/D8 et D8/D9
S13.11	Luxation d'une vertèbre cervicale: C1/C2	S23.15	Luxation d'une vertèbre dorsale: D9/D10 et D10/D11
S13.12	Luxation d'une vertèbre cervicale: C2/C3	S23.16	Luxation d'une vertèbre dorsale: D11/D12
S13.13	Luxation d'une vertèbre cervicale: C3/C4	S23.17	Luxation d'une vertèbre dorsale: D12/L1
S13.14	Luxation d'une vertèbre cervicale: C4/C5	S24.0	Commotion et œdème de la moelle dorsale
S13.15	Luxation d'une vertèbre cervicale: C5/C6	S24.10	Lésion médullaire dorsale sans autre précision
S13.16	Luxation d'une vertèbre cervicale: C6/C7	S24.11	Lésion transversale complète de la moelle dorsale
S13.17	Luxation d'une vertèbre cervicale: C7/D1	S24.12	Lésion centrale de la moelle dorsale (lésion transversale incomplète)
S13.18	Luxation d'une vertèbre cervicale: Autre	S24.2	Lésion traumatique d'une racine nerveuse du rachis dorsal
S13.2	Luxations de parties autres et non précisées du cou	S24.4	Lésion traumatique de nerfs sympathiques du thorax
S13.3	Luxations multiples du cou	S24.70	Niveau fonctionnel d'une lésion de la moelle dorsale: Niveau SAI
S14.0	Commotion et œdème de la moelle cervicale	S24.71	Niveau fonctionnel d'une lésion de la moelle dorsale: D1
S14.10	Lésion de la moelle cervicale, SAI	S24.72	Niveau fonctionnel d'une lésion de la moelle dorsale: D2/D3
S14.11	Lésion transversale complète de la moelle cervicale	S24.73	Niveau fonctionnel d'une lésion de la moelle dorsale: D4/D5
S14.12	Lésion centrale de la moelle cervicale (lésion transversale incomplète)	S24.74	Niveau fonctionnel d'une lésion de la moelle dorsale: D6/D7
S14.13	Autres lésions transversales incomplètes de la moelle cervicale	S24.75	Niveau fonctionnel d'une lésion de la moelle dorsale: D8/D9
S14.2	Lésion traumatique d'une racine nerveuse du rachis cervical	S24.76	Niveau fonctionnel d'une lésion de la moelle dorsale: D10/D11
S14.3	Lésion traumatique du plexus brachial	S24.77	Niveau fonctionnel d'une lésion de la moelle dorsale: D12
S14.5	Lésion traumatique des nerfs sympathiques cervicaux	S25.0	Lésion traumatique de l'aorte thoracique
S14.70	Niveau fonctionnel d'une lésion de la moelle cervicale: Niveau SAI	S25.1	Lésion traumatique de l'artère innominée ou sous-clavière
S14.71	Niveau fonctionnel d'une lésion de la moelle cervicale: C1	S25.2	Lésion traumatique de la veine cave supérieure
S14.72	Niveau fonctionnel d'une lésion de la moelle cervicale: C2	S25.3	Lésion traumatique de la veine innominée ou sous-clavière
S14.73	Niveau fonctionnel d'une lésion de la moelle cervicale: C3	S26.0	Hémopéricarde traumatique
S14.74	Niveau fonctionnel d'une lésion de la moelle cervicale: C4	S26.81	Contusion cardiaque
S14.75	Niveau fonctionnel d'une lésion de la moelle cervicale: C5	S26.82	Déchirure cardiaque sans ouverture d'une cavité du cœur
S14.76	Niveau fonctionnel d'une lésion de la moelle cervicale: C6	S26.83	Déchirure cardiaque avec ouverture d'une cavité du cœur
S14.77	Niveau fonctionnel d'une lésion de la moelle cervicale: C7	S26.88	Autre lésion du cœur
S14.78	Niveau fonctionnel d'une lésion de la moelle cervicale: C8	S26.9	Lésion traumatique du cœur, sans précision
S15.00	Lésion traumatique de la carotide: carotide, partie non précisée	S27.0	Pneumothorax traumatique
S15.01	Lésion traumatique de la carotide: A. carotide commune	S27.1	Hémothorax traumatique
S15.02	Lésion traumatique de la carotide: A. carotide externe	S27.2	Hémopneumothorax traumatique
S15.03	Lésion traumatique de la carotide: A. carotide interne	S27.32	Déchirure du poumon
S15.3	Lésion traumatique de la veine jugulaire interne	S27.38	Lésion traumatique autre et sans précision
S17.0	Ecrasement du larynx et de la trachée	S27.4	Lésion traumatique des bronches
S17.8	Ecrasement d'autres parties du cou	S27.5	Lésion traumatique de la trachée thoracique
S17.9	Ecrasement du cou, partie non précisée	S27.6	Lésion traumatique de la plèvre
S21.1	Plaie ouverte de la paroi thoracique antérieure	S27.7	Lésions traumatiques multiples des organes intrathoraciques
S21.2	Plaie ouverte de la paroi thoracique postérieure	S27.81	Lésion traumatique d'autres organes et structures intrathoraciques précisés: Diaphragme
S21.7	Plaies ouvertes multiples de la paroi thoracique	S27.82	Lésion traumatique d'autres organes et structures intrathoraciques précisés: Canal thoracique
S21.80	Plaie ouverte non précisée d'une autre partie du thorax	S27.83	Lésion traumatique d'autres organes et structures intrathoraciques précisés: Œsophage, partie thoracique
S21.83	Plaie ouverte (n'importe quelle partie du thorax) communiquant avec une lésion intrathoracique	S27.84	Lésion traumatique d'autres organes et structures intrathoraciques précisés: Thymus
S21.87	Lésion des tissus mous de stade I lors de fracture ouverte ou de luxation du thorax	S27.88	Lésion traumatique d'autres organes et structures intrathoraciques précisés: Autres organes et structures intrathoraciques précisées
S21.88	Lésion des tissus mous de stade II lors de fracture ouverte ou de luxation du thorax	S27.9	Lésion traumatique d'un organe intrathoracique non précisé
S21.89	Lésion des tissus mous de stade III lors de fracture ouverte ou de luxation du thorax	S28.0	Ecrasement du thorax
S21.9	Plaie ouverte du thorax, partie non précisée	S28.1	Amputation traumatique d'une partie du thorax

S31.0	Plaie ouverte des lombes et du bassin	S36.10	Lésion du foie, SAI
S31.1	Plaie ouverte de la paroi abdominale	S36.11	Contusion et hématome du foie
S31.3	Plaie ouverte du scrotum et des testicules	S36.12	Déchirure hépatique, SAI
S31.7	Plaies ouvertes multiples de l'abdomen, des lombes et du bassin	S36.13	Déchirure minimale hépatique
S31.80	Plaie ouverte d'autres parties non précisées de l'abdomen	S36.14	Déchirure hépatique modérée
S31.83	Plaie ouverte (toute partie de l'abdomen, de la région lombosacrée et du bassin) associée à une lésion intraabdominale	S36.15	Déchirure hépatique majeure
S31.87	Lésion des tissus mous de stade I lors de fracture ou de luxation ouverte de la colonne lombaire et du bassin	S36.16	Autre lésion du foie
S31.88	Lésion des tissus mous de stade II lors de fracture ou de luxation ouverte de la colonne lombaire et du bassin	S36.17	Lésion traumatique: vésicule biliaire
S31.89	Lésion des tissus mous de stade III lors de fracture ou de luxation ouverte de la colonne lombaire et du bassin	S36.18	Lésion traumatique: canal biliaire
S32.00	Fracture d'une vertèbre lombaire: Niveau non précisé	S36.40	Lésion traumatique de l'intestin grêle: Intestin grêle, partie non précisée
S32.01	Fracture d'une vertèbre lombaire: L1	S36.50	Lésion traumatique du côlon: Gros intestin/côlon, partie non précisée
S32.02	Fracture d'une vertèbre lombaire: L2	S36.52	Lésion traumatique du côlon: Côlon transverse
S32.03	Fracture d'une vertèbre lombaire: L3	S36.53	Lésion traumatique du côlon: Côlon descendant
S32.04	Fracture d'une vertèbre lombaire: L4	S36.59	Lésion traumatique du côlon: Autres parties et parties multiples du gros intestin
S32.05	Fracture d'une vertèbre lombaire: L5	S36.6	Lésion traumatique du rectum
S32.1	Fracture du sacrum	S36.7	Lésion traumatique de multiples organes intra-abdominaux
S32.2	Fracture du coccyx	S36.81	Lésion traumatique: Péritoine
S32.82	Fracture de parties autres et non précisées du rachis lombaire et du bassin: Colonne lombaire et sacrum, partie non précisée	S36.83	Lésion traumatique: Rétropéritoine
S32.89	Fracture de parties autres et non précisées du rachis lombaire et du bassin: Autres parties et parties multiples du bassin	S37.02	Déchirure de rein
S33.0	Rupture traumatique d'un disque intervertébral lombaire	S37.1	Lésion traumatique de l'uretère
S33.10	Luxation d'une vertèbre lombaire: Niveau non précisé	S38.0	Ecrasement des organes génitaux externes
S33.11	Luxation d'une vertèbre lombaire: L1/L2	S38.1	Ecrasement de parties autres et non précisées de l'abdomen, des lombes et du bassin
S33.12	Luxation d'une vertèbre lombaire: L2/L3	S38.3	Amputation traumatique de parties autres et non précisées de l'abdomen, des lombes et du bassin
S33.13	Luxation d'une vertèbre lombaire: L3/L4	S42.21	Fracture de l'extrémité supérieure de l'humérus: Tête
S33.14	Luxation d'une vertèbre lombaire: L4/L5	S42.29	Fracture de l'extrémité supérieure de l'humérus: Autres parties et parties multiples
S33.15	Luxation d'une vertèbre lombaire: L5/S1	S42.3	Fracture de la diaphyse de l'humérus
S34.0	Commotion et œdème de la moelle lombaire [cône médullaire]	S45.0	Lésion traumatique de l'artère axillaire
S34.10	Lésion transversale complète de la moelle lombaire	S45.1	Lésion traumatique de l'artère brachiale
S34.11	Lésion transversale incomplète de la moelle lombaire	S45.2	Lésion traumatique de la veine axillaire et brachiale
S34.18	Autre lésion de la moelle lombaire	S45.3	Lésion traumatique d'une veine superficielle au niveau de l'épaule et du bras
S34.2	Lésion traumatique de la racine nerveuse du rachis lombaire et sacré	S45.7	Lésion traumatique de multiples vaisseaux sanguins au niveau de l'épaule et du bras
S34.30	Syndrome traumatique complet de la queue de cheval	S45.8	Lésion traumatique d'autres vaisseaux sanguins au niveau de l'épaule et du bras
S34.31	Syndrome traumatique incomplet de la queue de cheval	S45.9	Lésion traumatique d'un vaisseau sanguin non précisé, au niveau de l'épaule et du bras
S34.38	Lésion autre et non précisée de la queue de cheval	S47	Ecrasement de l'épaule et du bras
S34.4	Lésion traumatique du plexus lombo-sacré	S55.0	Lésion traumatique de l'artère cubitale au niveau de l'avant-bras
S34.5	Lésion traumatique des nerfs sympathiques lombaires, sacrés et du bassin	S55.1	Lésion traumatique de l'artère radiale au niveau de l'avant-bras
S34.70	Niveau fonctionnel d'une lésion médullaire lombo-sacrée: Niveau SAI	S55.2	Lésion traumatique d'une veine au niveau de l'avant-bras
S34.71	Niveau fonctionnel d'une lésion médullaire lombo-sacrée: L1	S55.7	Lésion traumatique de multiples vaisseaux sanguins au niveau de l'avant-bras
S34.72	Niveau fonctionnel d'une lésion médullaire lombo-sacrée: L2	S55.8	Lésion traumatique d'autres vaisseaux sanguins au niveau de l'avant-bras
S34.73	Niveau fonctionnel d'une lésion médullaire lombo-sacrée: L3	S55.9	Lésion traumatique d'un vaisseau sanguin non précisé, au niveau de l'avant-bras
S34.74	Niveau fonctionnel d'une lésion médullaire lombo-sacrée: L4	S57.0	Ecrasement du coude
S34.75	Niveau fonctionnel d'une lésion médullaire lombo-sacrée: L5	S57.8	Ecrasement d'autres parties de l'avant-bras
S34.76	Niveau fonctionnel d'une lésion médullaire lombo-sacrée: S1	S57.9	Ecrasement de l'avant-bras, partie non précisée
S34.77	Niveau fonctionnel d'une lésion médullaire lombo-sacrée: S2-S5	S62.8	Fracture de parties autres et non précisées du poignet et de la main
S35.0	Lésion traumatique de l'aorte abdominale	S65.0	Lésion traumatique de l'artère cubitale au niveau du poignet et de la main
S35.1	Lésion traumatique de la veine cave inférieure	S65.1	Lésion traumatique de l'artère radiale au niveau du poignet et de la main
S35.2	Lésion traumatique de l'artère coeliaque ou mésentérique	S65.2	Lésion traumatique de l'arc palmaire superficiel
S35.3	Lésion traumatique de la veine porte ou splénique	S65.3	Lésion traumatique de l'arc palmaire profond
S35.4	Lésion traumatique des vaisseaux sanguins du rein	S65.4	Lésion traumatique de vaisseau(x) sanguin(s) du pouce
S35.5	Lésion traumatique des vaisseaux sanguins iliaques	S65.5	Lésion traumatique de vaisseau(x) sanguin(s) d'un autre doigt
S35.7	Lésion traumatique de multiples vaisseaux sanguins au niveau de l'abdomen, des lombes et du bassin	S65.7	Lésion traumatique de multiples vaisseaux sanguins au niveau du poignet et de la main
S35.8	Lésion traumatique d'autres vaisseaux sanguins au niveau de l'abdomen, des lombes et du bassin	S65.8	Lésion traumatique d'autres vaisseaux sanguins au niveau du poignet et de la main
S35.9	Lésion traumatique de vaisseaux sanguins non précisés, au niveau de l'abdomen, des lombes et du bassin		
S36.01	Hématome splénique		
S36.02	Déchirure de la capsule de la rate, sans atteinte plus importante du parenchyme		
S36.03	Déchirure de la rate, avec atteinte du parenchyme		

S65.9	Lésion traumatique d'un vaisseau sanguin non précisé, au niveau du poignet et de la main	T14.7	Ecrasement et amputation traumatique d'une partie du corps non précisée
S67.0	Ecrasement du pouce et d'autre(s) doigt(s)	T20.3	Brûlure du troisième degré de la tête et du cou
S67.8	Ecrasement de parties autres et non précisées du poignet et de la main	T20.7	Corrosion du troisième degré de la tête et du cou
S70.1	Contusion de la cuisse	T21.30	Brûlure du troisième degré du tronc: Tronc, partie non précisée
S75.7	Lésion traumatique de multiples vaisseaux sanguins au niveau de la hanche et de la cuisse	T21.31	Brûlure du troisième degré du tronc: Sein
S75.8	Lésion traumatique d'autres vaisseaux sanguins au niveau de la hanche et de la cuisse	T21.32	Brûlure du troisième degré du tronc: Paroi thoracique sauf sein et mamelon
S75.9	Lésion traumatique d'un vaisseau sanguin non précisé, au niveau de la hanche et de la cuisse	T21.33	Brûlure du troisième degré du tronc: Paroi abdominale
S77.0	Ecrasement de la hanche	T21.34	Brûlure du troisième degré du tronc: Dos [n'importe quelle partie]
S77.1	Ecrasement de la cuisse	T21.35	Brûlure du troisième degré du tronc: Parties génitales (externes)
S77.2	Ecrasement de la hanche et de la cuisse	T21.39	Brûlure du troisième degré du tronc: Autre partie
S82.11	Fracture de l'extrémité supérieure du tibia: Avec fracture du péroné (toute partie)	T21.70	Corrosion du troisième degré du tronc: Tronc, partie non précisée
S82.41	Fracture du péroné seul: Partie proximale	T21.71	Corrosion du troisième degré du tronc: Sein
S85.1	Lésion traumatique de l'artère tibiale (antérieure) (postérieure)	T21.72	Corrosion du troisième degré du tronc: Paroi thoracique sauf sein et mamelon
S85.2	Lésion traumatique de l'artère péronière	T21.73	Corrosion du troisième degré du tronc: Paroi abdominale
S85.7	Lésion traumatique de multiples vaisseaux sanguins au niveau de la jambe	T21.74	Corrosion du troisième degré du tronc: Dos [n'importe quelle partie]
S85.9	Lésion traumatique d'un vaisseau sanguin non précisé, au niveau de la jambe	T21.75	Corrosion du troisième degré du tronc: Parties génitales (externes)
S87.0	Ecrasement du genou	T21.79	Corrosion du troisième degré du tronc: Autre partie
S87.8	Ecrasement de parties autres et non précisées de la jambe	T22.30	Brûlure du troisième degré de l'épaule et du membre supérieur, sauf poignet et main: Partie non précisée
S95.0	Lésion traumatique de l'artère dorsale du pied	T22.31	Brûlure du troisième degré de l'épaule et du membre supérieur, sauf poignet et main: Avant-bras et coude
S95.1	Lésion traumatique de l'artère plantaire du pied	T22.32	Brûlure du troisième degré de l'épaule et du membre supérieur, sauf poignet et main: Bras et région de l'épaule
S95.2	Lésion traumatique de la veine dorsale du pied	T22.33	Brûlure du troisième degré de l'épaule et du membre supérieur, sauf poignet et main: Creux axillaire
S95.7	Lésion traumatique de multiples vaisseaux sanguins au niveau de la cheville et du pied	T22.70	Corrosion du troisième degré de l'épaule et du membre supérieur, sauf poignet et main: Partie non précisée
S95.8	Lésion traumatique d'autres vaisseaux sanguins au niveau de la cheville et du pied	T22.71	Corrosion du troisième degré de l'épaule et du membre supérieur, sauf poignet et main: Avant-bras et coude
S95.9	Lésion traumatique d'un vaisseau sanguin non précisé, au niveau de la cheville et du pied	T22.72	Corrosion du troisième degré de l'épaule et du membre supérieur, sauf poignet et main: Bras et région de l'épaule
S97.0	Ecrasement de la cheville	T22.73	Corrosion du troisième degré de l'épaule et du membre supérieur, sauf poignet et main: Creux axillaire
S97.1	Ecrasement d'un (des) orteil(s)	T23.3	Brûlure du troisième degré du poignet et de la main
S97.8	Ecrasement d'autres parties de la cheville et du pied	T23.7	Corrosion du troisième degré du poignet et de la main
T04.0	Ecrasement de la tête avec écrasement du cou	T24.3	Brûlure du troisième degré de la hanche et du membre inférieur, sauf cheville et pied
T04.1	Écrasement du thorax et de l'abdomen, du thorax et de la région lombo-sacrée ou du thorax et du bassin	T24.7	Corrosion du troisième degré de la hanche et du membre inférieur, sauf cheville et pied
T04.2	Ecrasement de plusieurs parties de(s) membre(s) supérieur(s)	T25.3	Brûlure du troisième degré de la cheville et du pied
T04.3	Ecrasement de plusieurs parties de(s) membre(s) inférieur(s)	T25.7	Corrosion du troisième degré de la cheville et du pied
T04.4	Ecrasement de plusieurs parties de(s) membre(s) supérieur(s) avec membre(s) inférieur(s)	T26.0	Brûlure de la paupière et de la région périoculaire
T04.7	Écrasement du thorax, de l'abdomen et de(s) membre(s) ou du thorax, de la région lombo-sacrée et de(s) membres, ou du thorax, du bassin et de(s) membre(s)	T26.1	Brûlure de la cornée et du sac conjonctival
T04.8	Ecrasement d'autres associations de parties du corps	T26.2	Brûlure provoquant la rupture et la destruction du globe oculaire
T04.9	Ecrasements multiples, sans précision	T26.3	Brûlure d'autres parties de l'œil et de ses annexes
T05.8	Amputation traumatique avec d'autres associations de parties du corps	T26.4	Brûlure de l'œil et de ses annexes, partie non précisée
T06.0	Lésions traumatiques du cerveau et des nerfs crâniens avec lésions traumatiques des nerfs et de la moelle épinière au niveau du cou	T26.5	Corrosion de la paupière et de la région périoculaire
T06.1	Lésions traumatiques des nerfs et de la moelle épinière de plusieurs autres parties du corps	T26.6	Corrosion de la cornée et du sac conjonctival
T06.3	Lésions traumatiques de vaisseaux sanguins de plusieurs parties du corps	T26.7	Corrosion provoquant la rupture et la destruction du globe oculaire
T08.0	Fracture du rachis, niveau non précisé: fermée	T26.8	Corrosion d'autres parties de l'œil et de ses annexes
T08.1	Fracture du rachis, niveau non précisé: ouverte	T26.9	Corrosion de l'œil et de ses annexes, partie non précisée
T09.1	Plaie ouverte du tronc, niveau non précisé	T27.0	Brûlure du larynx et de la trachée
T09.3	Lésion traumatique de la moelle épinière, niveau non précisé	T27.1	Brûlure comprenant le larynx et la trachée avec les poumons
T09.4	Lésion traumatique d'un nerf, de la racine nerveuse et du plexus rachidien du tronc, non précisés	T27.2	Brûlure d'autres parties des voies respiratoires
T09.6	Amputation traumatique du tronc, niveau non précisé	T27.3	Brûlure des voies respiratoires, partie non précisée
T11.4	Lésion traumatique d'un vaisseau sanguin non précisé du membre supérieur, niveau non précisé	T27.4	Corrosion du larynx et de la trachée
T13.4	Lésion traumatique d'un vaisseau sanguin non précisé du membre inférieur, niveau non précisé	T27.5	Corrosion comprenant le larynx et la trachée avec les poumons
T14.5	Lésion traumatique de vaisseau(x) sanguin(s) d'une partie du corps non précisée	T27.6	Corrosion d'autres parties des voies respiratoires
		T27.7	Corrosion des voies respiratoires, partie non précisée
		T28.0	Brûlure de la bouche et du pharynx
		T28.1	Brûlure de l'œsophage
		T28.2	Brûlure d'autres parties des voies digestives
		T28.3	Brûlure des organes génito-urinaires internes

T28.4	Brûlure des organes internes, autres et sans précision	T31.83	Brûlures couvrant entre 80 et 89% de la surface du corps: 30-39 % de brûlure de 3ème degré
T28.5	Corrosion de la bouche et du pharynx	T31.84	Brûlures couvrant entre 80 et 89% de la surface du corps: 40-49 % de brûlure de 3ème degré
T28.6	Corrosion de l'œsophage	T31.85	Brûlures couvrant entre 80 et 89% de la surface du corps: 50-59 % de brûlure de 3ème degré
T28.7	Corrosion d'autres parties des voies digestives	T31.86	Brûlures couvrant entre 80 et 89% de la surface du corps: 60-69 % de brûlure de 3ème degré
T28.8	Corrosion des organes génito-urinaires internes	T31.87	Brûlures couvrant entre 80 et 89% de la surface du corps: 70-79 % de brûlure de 3ème degré
T28.9	Corrosion des organes internes, autres et sans précision	T31.88	Brûlures couvrant entre 80 et 89% de la surface du corps: 80-89 % de brûlure de 3ème degré
T29.0	Brûlures de parties multiples du corps, degré non précisé	T31.90	Brûlures couvrant 90 % ou plus de la surface du corps: Moins de 10% ou proportion non précisée de brûlure de 3ème degré
T29.3	Brûlures de parties multiples du corps, au moins une brûlure du troisième degré mentionnée	T31.91	Brûlures couvrant 90 % ou plus de la surface du corps: 10-19 % de brûlure de 3ème degré
T29.4	Corrosions de parties multiples du corps, degré non précisé	T31.92	Brûlures couvrant 90 % ou plus de la surface du corps: 20-29 % de brûlure de 3ème degré
T29.7	Corrosions de parties multiples du corps, au moins une corrosion du troisième degré mentionnée	T31.93	Brûlures couvrant 90 % ou plus de la surface du corps: 30-39 % de brûlure de 3ème degré
T31.22	Brûlures couvrant entre 20 et 29% de la surface du corps: 20-29 % de brûlure de 3ème degré	T31.94	Brûlures couvrant 90 % ou plus de la surface du corps: 40-49 % de brûlure de 3ème degré
T31.32	Brûlures couvrant entre 30 et 39% de la surface du corps: 20-29 % de brûlure de 3ème degré	T31.95	Brûlures couvrant 90 % ou plus de la surface du corps: 50-59 % de brûlure de 3ème degré
T31.33	Brûlures couvrant entre 30 et 39% de la surface du corps: 30-39 % de brûlure de 3ème degré	T31.96	Brûlures couvrant 90 % ou plus de la surface du corps: 60-69 % de brûlure de 3ème degré
T31.42	Brûlures couvrant entre 40 et 49% de la surface du corps: 20-29 % de brûlure de 3ème degré	T31.97	Brûlures couvrant 90 % ou plus de la surface du corps: 70-79 % de brûlure de 3ème degré
T31.43	Brûlures couvrant entre 40 et 49% de la surface du corps: 30-39 % de brûlure de 3ème degré	T31.98	Brûlures couvrant 90 % ou plus de la surface du corps: 80-89 % de brûlure de 3ème degré
T31.44	Brûlures couvrant entre 40 et 49% de la surface du corps: 40-49 % de brûlure de 3ème degré	T31.99	Brûlures couvrant 90 % ou plus de la surface du corps: 90 % ou plus de brûlure de 3ème degré
T31.50	Brûlures couvrant entre 50 et 59% de la surface du corps: Moins de 10% ou proportion non précisée de brûlure de 3ème degré	T32.22	Corrosions couvrant entre 20 et 29% de la surface du corps: 20-29 % de corrosion de 3ème degré
T31.51	Brûlures couvrant entre 50 et 59% de la surface du corps: 10-19 % de brûlure de 3ème degré	T32.32	Corrosions couvrant entre 30 et 39% de la surface du corps: 20-29 % de corrosion de 3ème degré
T31.52	Brûlures couvrant entre 50 et 59% de la surface du corps: 20-29 % de brûlure de 3ème degré	T32.33	Corrosions couvrant entre 30 et 39% de la surface du corps: 30-39 % de corrosion de 3ème degré
T31.53	Brûlures couvrant entre 50 et 59% de la surface du corps: 30-39 % de brûlure de 3ème degré	T32.42	Corrosions couvrant entre 40 et 49% de la surface du corps: 20-29 % de corrosion de 3ème degré
T31.54	Brûlures couvrant entre 50 et 59% de la surface du corps: 40-49 % de brûlure de 3ème degré	T32.43	Corrosions couvrant entre 40 et 49% de la surface du corps: 30-39 % de corrosion de 3ème degré
T31.55	Brûlures couvrant entre 50 et 59% de la surface du corps: 50-59 % de brûlure de 3ème degré	T32.44	Corrosions couvrant entre 40 et 49% de la surface du corps: 40-49 % de corrosion de 3ème degré
T31.60	Brûlures couvrant entre 60 et 69% de la surface du corps: Moins de 10% ou proportion non précisée de brûlure de 3ème degré	T32.50	Corrosions couvrant entre 50 et 59% de la surface du corps: Moins de 10% ou proportion non précisée de corrosion de 3ème degré
T31.61	Brûlures couvrant entre 60 et 69% de la surface du corps: 10-19 % de brûlure de 3ème degré	T32.51	Corrosions couvrant entre 50 et 59% de la surface du corps: 10-19 % de corrosion de 3ème degré
T31.62	Brûlures couvrant entre 60 et 69% de la surface du corps: 20-29 % de brûlure de 3ème degré	T32.52	Corrosions couvrant entre 50 et 59% de la surface du corps: 20-29 % de corrosion de 3ème degré
T31.63	Brûlures couvrant entre 60 et 69% de la surface du corps: 30-39 % de brûlure de 3ème degré	T32.53	Corrosions couvrant entre 50 et 59% de la surface du corps: 30-39 % de corrosion de 3ème degré
T31.64	Brûlures couvrant entre 60 et 69% de la surface du corps: 40-49 % de brûlure de 3ème degré	T32.54	Corrosions couvrant entre 50 et 59% de la surface du corps: 40-49 % de corrosion de 3ème degré
T31.65	Brûlures couvrant entre 60 et 69% de la surface du corps: 50-59 % de brûlure de 3ème degré	T32.55	Corrosions couvrant entre 50 et 59% de la surface du corps: 50-59 % de corrosion de 3ème degré
T31.66	Brûlures couvrant entre 60 et 69% de la surface du corps: 60-69 % de brûlure de 3ème degré	T32.60	Corrosions couvrant entre 60 et 69% de la surface du corps: Moins de 10% ou proportion non précisée de corrosion de 3ème degré
T31.70	Brûlures couvrant entre 70 et 79% de la surface du corps: Moins de 10% ou proportion non précisée de brûlure de 3ème degré	T32.61	Corrosions couvrant entre 60 et 69% de la surface du corps: 10-19 % de corrosion de 3ème degré
T31.71	Brûlures couvrant entre 70 et 79% de la surface du corps: 10-19 % de brûlure de 3ème degré	T32.62	Corrosions couvrant entre 60 et 69% de la surface du corps: 20-29 % de corrosion de 3ème degré
T31.72	Brûlures couvrant entre 70 et 79% de la surface du corps: 20-29 % de brûlure de 3ème degré	T32.63	Corrosions couvrant entre 60 et 69% de la surface du corps: 30-39 % de corrosion de 3ème degré
T31.73	Brûlures couvrant entre 70 et 79% de la surface du corps: 30-39 % de brûlure de 3ème degré	T32.64	Corrosions couvrant entre 60 et 69% de la surface du corps: 40-49 % de corrosion de 3ème degré
T31.74	Brûlures couvrant entre 70 et 79% de la surface du corps: 40-49 % de brûlure de 3ème degré	T32.65	Corrosions couvrant entre 60 et 69% de la surface du corps: 50-59 % de corrosion de 3ème degré
T31.75	Brûlures couvrant entre 70 et 79% de la surface du corps: 50-59 % de brûlure de 3ème degré	T32.66	Corrosions couvrant entre 60 et 69% de la surface du corps: 60-69 % de corrosion de 3ème degré
T31.76	Brûlures couvrant entre 70 et 79% de la surface du corps: 60-69 % de brûlure de 3ème degré		
T31.77	Brûlures couvrant entre 70 et 79% de la surface du corps: 70-79 % de brûlure de 3ème degré		
T31.80	Brûlures couvrant entre 80 et 89% de la surface du corps: Moins de 10% ou proportion non précisée de brûlure de 3ème degré		
T31.81	Brûlures couvrant entre 80 et 89% de la surface du corps: 10-19 % de brûlure de 3ème degré		
T31.82	Brûlures couvrant entre 80 et 89% de la surface du corps: 20-29 % de brûlure de 3ème degré		

T32.70	Corrosions couvrant entre 70 et 79% de la surface du corps: Moins de 10% ou proportion non précisée de corrosion de 3ème degré	T34.3	Gelure de la paroi abdominale, des lombes et du bassin, avec nécrose des tissus
T32.71	Corrosions couvrant entre 70 et 79% de la surface du corps: 10-19 % de corrosion de 3ème degré	T34.4	Gelure du bras et de l'avant-bras, avec nécrose des tissus
T32.72	Corrosions couvrant entre 70 et 79% de la surface du corps: 20-29 % de corrosion de 3ème degré	T34.5	Gelure du poignet et de la main, avec nécrose des tissus
T32.73	Corrosions couvrant entre 70 et 79% de la surface du corps: 30-39 % de corrosion de 3ème degré	T34.6	Gelure de la hanche et de la cuisse, avec nécrose des tissus
T32.74	Corrosions couvrant entre 70 et 79% de la surface du corps: 40-49 % de corrosion de 3ème degré	T34.7	Gelure du genou et de la jambe, avec nécrose des tissus
T32.75	Corrosions couvrant entre 70 et 79% de la surface du corps: 50-59 % de corrosion de 3ème degré	T34.8	Gelure de la cheville et du pied, avec nécrose des tissus
T32.76	Corrosions couvrant entre 70 et 79% de la surface du corps: 60-69 % de corrosion de 3ème degré	T34.9	Gelure de localisations autres et non précisées, avec nécrose des tissus
T32.77	Corrosions couvrant entre 70 et 79% de la surface du corps: 70-79 % de corrosion de 3ème degré	T35.0	Gelure superficielle de parties multiples du corps
T32.80	Corrosions couvrant entre 80 et 89% de la surface du corps: Moins de 10% ou proportion non précisée de corrosion de 3ème degré	T35.1	Gelure de parties multiples du corps, avec nécrose des tissus
T32.81	Corrosions couvrant entre 80 et 89% de la surface du corps: 10-19 % de corrosion de 3ème degré	T35.2	Gelure de la tête et du cou, sans précision
T32.82	Corrosions couvrant entre 80 et 89% de la surface du corps: 20-29 % de corrosion de 3ème degré	T35.3	Gelure du thorax, de l'abdomen, des lombes et du bassin, sans précision
T32.83	Corrosions couvrant entre 80 et 89% de la surface du corps: 30-39 % de corrosion de 3ème degré	T35.4	Gelure du membre supérieur, sans précision
T32.84	Corrosions couvrant entre 80 et 89% de la surface du corps: 40-49 % de corrosion de 3ème degré	T35.5	Gelure du membre inférieur, sans précision
T32.85	Corrosions couvrant entre 80 et 89% de la surface du corps: 50-59 % de corrosion de 3ème degré	T35.6	Gelure de parties multiples du corps, sans précision
T32.86	Corrosions couvrant entre 80 et 89% de la surface du corps: 60-69 % de corrosion de 3ème degré	T35.7	Gelure, sans précision, de localisation non précisée
T32.87	Corrosions couvrant entre 80 et 89% de la surface du corps: 70-79 % de corrosion de 3ème degré	T36.0	Intoxication: Pénicillines
T32.88	Corrosions couvrant entre 80 et 89% de la surface du corps: 80-89 % de corrosion de 3ème degré	T36.1	Intoxication: Céphalosporines et autres bêta-lactamines
T32.90	Lésions corrosives couvrant 90 % ou plus de la surface du corps: Moins de 10% ou proportion non précisée de corrosion de 3ème degré	T36.2	Intoxication: Groupe du chloramphénicol
T32.91	Lésions corrosives couvrant 90 % ou plus de la surface du corps: 10-19 % de corrosion de 3ème degré	T36.3	Intoxication: Macrolides
T32.92	Lésions corrosives couvrant 90 % ou plus de la surface du corps: 20-29 % de corrosion de 3ème degré	T36.4	Intoxication: Tétracyclines
T32.93	Lésions corrosives couvrant 90 % ou plus de la surface du corps: 30-39 % de corrosion de 3ème degré	T36.5	Intoxication: Aminosides
T32.94	Lésions corrosives couvrant 90 % ou plus de la surface du corps: 40-49 % de corrosion de 3ème degré	T36.6	Intoxication: Rifamycines
T32.95	Lésions corrosives couvrant 90 % ou plus de la surface du corps: 50-59 % de corrosion de 3ème degré	T36.7	Intoxication: Antibiotiques antifongiques administrés par voie générale
T32.96	Lésions corrosives couvrant 90 % ou plus de la surface du corps: 60-69 % de corrosion de 3ème degré	T36.8	Intoxication: Autres antibiotiques systémiques
T32.97	Lésions corrosives couvrant 90 % ou plus de la surface du corps: 70-79 % de corrosion de 3ème degré	T36.9	Intoxication: Antibiotique systémique, sans précision
T32.98	Lésions corrosives couvrant 90 % ou plus de la surface du corps: 80-89 % de corrosion de 3ème degré	T37.0	Intoxication: Sulfamides
T32.99	Lésions corrosives couvrant 90 % ou plus de la surface du corps: 90 % ou plus de corrosion de 3ème degré	T37.1	Intoxication: Antimycobactériens
T33.0	Gelure superficielle de la tête	T37.2	Intoxication: Antipaludiques et médicaments agissant sur d'autres protozoaires du sang
T33.1	Gelure superficielle du cou	T37.3	Intoxication: Autres antiprotozoaires
T33.2	Gelure superficielle du thorax	T37.4	Intoxication: Anthelminthiques
T33.3	Gelure superficielle de la paroi abdominale, des lombes et du bassin	T37.5	Intoxication: Antiviraux
T33.4	Gelure superficielle du bras et de l'avant-bras	T37.8	Intoxication: Autres anti-infectieux et antiparasitaires systémiques précisés
T33.5	Gelure superficielle du poignet et de la main	T37.9	Intoxication: Anti-infectieux et anti-parasitaire systémiques, sans précision
T33.6	Gelure superficielle de la hanche et de la cuisse	T38.0	Intoxication: Glucocorticoïdes et analogues synthétiques
T33.7	Gelure superficielle du genou et de la jambe	T38.1	Intoxication: Hormones thyroïdiennes et leurs dérivés
T33.8	Gelure superficielle de la cheville et du pied	T38.2	Intoxication: Antithyroïdiens
T33.9	Gelure superficielle de localisations autres et non précisées	T38.3	Intoxication: Insuline et hypoglycémifiants oraux [antidiabétiques]
T34.0	Gelure de la tête, avec nécrose des tissus	T38.4	Intoxication: Contraceptifs oraux
T34.1	Gelure du cou, avec nécrose des tissus	T38.5	Intoxication: Autres œstrogènes et progestatifs
T34.2	Gelure du thorax, avec nécrose des tissus	T38.6	Intoxication: Antigonadotropines, anti-œstrogènes, anti-androgènes, non classés ailleurs
		T38.7	Intoxication: Androgènes et autres anabolisants
		T38.8	Intoxication: Hormones et leurs substituts synthétiques, autres et sans précision
		T38.9	Intoxication: Antagonistes hormonaux, autres et sans précision
		T39.0	Intoxication: Salicylés
		T39.1	Intoxication: Dérivés du 4-aminophénol
		T39.2	Intoxication: Dérivés pyrazolés
		T39.3	Intoxication: Autres anti-inflammatoires non stéroïdiens [AINS]
		T39.4	Intoxication: Antirhumatismaux, non classés ailleurs
		T39.8	Intoxication: Autres analgésiques non opioïdes et antipyrétiques, non classés ailleurs
		T39.9	Intoxication: Analgésique non opioïde, antipyrétique et antirhumatismal, sans précision
		T40.0	Intoxication: Opium
		T40.1	Intoxication: Héroïne
		T40.2	Intoxication: Autres opioïdes
		T40.3	Intoxication: Méthadone
		T40.4	Intoxication: Autres narcotiques synthétiques
		T40.5	Intoxication: Cocaïne
		T40.6	Intoxication: Narcotiques, autres et sans précision
		T40.7	Intoxication: Cannabis (dérivés)
		T40.8	Intoxication: Lysergide [LSD]

T40.9	Intoxication: Psychodysléptiques [hallucinogènes], autres et sans précision	T46.7	Intoxication: Vasodilatateurs périphériques
T41.0	Intoxication: Anesthésiques gazeux	T46.8	Intoxication: Substances antivariqueuses, y compris les agents sclérosants
T41.1	Intoxication: Anesthésiques intraveineux	T46.9	Intoxication: Substances agissant essentiellement sur le système cardio-vasculaire, autres et sans précision
T41.2	Intoxication: Anesthésiques généraux, autres et sans précision	T47.0	Intoxication: Inhibiteurs des récepteurs histaminiques H2
T41.3	Intoxication: Anesthésiques locaux	T47.1	Intoxication: Autres antiacides et antisécrétoires gastriques
T41.4	Intoxication: Anesthésique, sans précision	T47.2	Intoxication: Laxatifs stimulants
T41.5	Intoxication: Gaz thérapeutiques	T47.3	Intoxication: Laxatifs salins et osmotiques
T42.0	Intoxication: Dérivés de l'hydantoïne	T47.4	Intoxication: Autres laxatifs
T42.1	Intoxication: Iminostilbènes	T47.5	Intoxication: Médicaments facilitant la digestion
T42.2	Intoxication: Succinimides et oxazolidine-diones	T47.6	Intoxication: Antidiarrhéiques
T42.3	Intoxication: Barbituriques	T47.7	Intoxication: Émétiques
T42.4	Intoxication: Benzodiazépines	T47.8	Intoxication: Autres substances agissant essentiellement sur le tractus gastro-intestinal
T42.5	Intoxication: Anti-épileptiques en association, non classés ailleurs	T47.9	Intoxication: Substance agissant essentiellement sur le tractus gastro-intestinal, sans précision
T42.6	Intoxication: Autres anti-épileptiques, sédatifs et hypnotiques	T48.0	Intoxication: Ocytociques
T42.7	Intoxication: Anti-épileptiques, sédatifs et hypnotiques, sans précision	T48.1	Intoxication: Myorelaxants (muscles striés) [bloquants neuromusculaires]
T42.8	Intoxication: Antiparkinsoniens et autres dépresseurs centraux du tonus musculaire	T48.2	Intoxication: Substances agissant essentiellement sur les muscles, autres et sans précision
T43.0	Intoxication: Antidépresseurs tricycliques et tétracycliques	T48.3	Intoxication: Antitussifs
T43.1	Intoxication: Antidépresseurs inhibiteurs de la mono-amine-oxydase	T48.4	Intoxication: Expectorants
T43.2	Intoxication: Antidépresseurs, autres et non précisés	T48.5	Intoxication: Médicaments contre le coryza [rhume banal]
T43.3	Intoxication: Psycholeptiques et neuroleptiques dérivés de la phénothiazine	T48.6	Intoxication: Antiasthmatiques, non classés ailleurs
T43.4	Intoxication: Neuroleptiques de type butyrophénone et thioxanthène	T48.7	Intoxication: Substances agissant essentiellement sur l'appareil respiratoire, autres et sans précision
T43.5	Intoxication: Psycholeptiques et neuroleptiques, autres et non précisés	T49.0	Intoxication: Médicaments antifongiques, anti-infectieux et anti-inflammatoires à usage topique, non classés ailleurs
T43.6	Intoxication: Psychostimulants présentant un risque d'abus	T49.1	Intoxication: Antiprurigineux
T43.8	Intoxication: Autres médicaments psychotropes, non classés ailleurs	T49.2	Intoxication: Astringents et détergents locaux
T43.9	Intoxication: Médicament psychotrope, sans précision	T49.3	Intoxication: Emollients, calmants et protecteurs
T44.0	Intoxication: Anticholinestérasiques	T49.4	Intoxication: Kératolytiques, kératoplastiques et autres médicaments et préparations capillaires
T44.1	Intoxication: Autres parasymphatomimétiques [cholinergiques]	T49.5	Intoxication: Médicaments et préparations ophtalmologiques
T44.2	Intoxication: Ganglioplégiques, non classés ailleurs	T49.6	Intoxication: Médicaments et préparations utilisés en oto-rhino-laryngologie
T44.3	Intoxication: Autres agents parasymphatholytiques [anticholinergiques et antimuscariniques] et spasmolytiques, non classés ailleurs	T49.7	Intoxication: Médicaments dentaires à usage topique
T44.4	Intoxication: Agents principalement alpha-symphatomimétiques, non classés ailleurs	T49.8	Intoxication: Autres topiques
T44.5	Intoxication: Agents principalement bêta-symphatomimétiques, non classés ailleurs	T49.9	Intoxication: Topique, sans précision
T44.6	Intoxication: Alpha-bloquants, non classés ailleurs	T50.0	Intoxication: Minéralocorticoïdes et leurs antagonistes
T44.7	Intoxication: Bêta-bloquants, non classés ailleurs	T50.1	Intoxication: Diurétiques de l'anse
T44.8	Intoxication: Agents bloquants neuronaux adrénergiques et d'action centrale, non classés ailleurs	T50.2	Intoxication: Inhibiteurs de l'anhydrase carbonique, benzothiadiazides et autres diurétiques
T44.9	Intoxication: Médicaments agissant essentiellement sur le système nerveux autonome, autres et sans précision	T50.3	Intoxication: Produits agissant sur l'équilibre électrolytique, calorique et hydrique
T45.0	Intoxication: Médicaments antiallergiques et antiémétiques	T50.4	Intoxication: Médicaments agissant sur le métabolisme de l'acide urique
T45.1	Intoxication: Médicaments antitumoraux et immunosuppresseurs	T50.5	Intoxication: Anorexigènes
T45.2	Intoxication: Vitamines, non classées ailleurs	T50.6	Intoxication: Antidotes et chélateurs, non classés ailleurs
T45.3	Intoxication: Enzymes, non classées ailleurs	T50.7	Intoxication: Analeptiques et antagonistes des opiacés
T45.4	Intoxication: Fer et ses composés	T50.8	Intoxication: Agents de diagnostic
T45.5	Intoxication: Anticoagulants	T50.9	Intoxication: Médicaments et substances biologiques, autres et sans précision
T45.6	Intoxication: Médicaments agissant sur la fibrinolyse	T51.0	Effet toxique: Ethanol
T45.7	Intoxication: Antagonistes des anticoagulants, vitamine K et autres coagulants	T51.1	Effet toxique: Méthanol
T45.8	Intoxication: Autres substances essentiellement systémiques et hématologiques	T51.2	Effet toxique: 2-Propanol
T45.9	Intoxication: Substance essentiellement systémique et hématologique, sans précision	T51.3	Effet toxique: Huile de fusel
T46.0	Intoxication: Glucosides cardiotoniques et médicaments d'action similaire	T51.8	Effet toxique: Autres alcools
T46.1	Intoxication: Inhibiteurs calciques	T51.9	Effet toxique: Alcool, sans précision
T46.2	Intoxication: Autres antiarythmisants, non classés ailleurs	T52.0	Effet toxique: Produits dérivés du pétrole
T46.3	Intoxication: Vasodilatateurs coronariens, non classés ailleurs	T52.1	Effet toxique: Benzène
T46.4	Intoxication: Inhibiteurs de l'enzyme de conversion	T52.2	Effet toxique: Homologues du benzène
T46.5	Intoxication: Autres antihypertenseurs, non classés ailleurs	T52.3	Effet toxique: Glycols
T46.6	Intoxication: Antihyperlipémiants et antiartériosclérosants	T52.4	Effet toxique: Cétones
		T52.8	Effet toxique: Autres solvants organiques
		T52.9	Effet toxique: Solvant organique, sans précision
		T53.0	Effet toxique: Tétrachlorure de carbone
		T53.1	Effet toxique: Chloroforme
		T53.2	Effet toxique: Trichloréthylène

T53.3	Effet toxique: Tétrachloréthylène	T65.9	Effet toxique d'une substance, sans précision
T53.4	Effet toxique: Dichlorométhane	T67.0	Coup de chaleur et insolation
T53.5	Effet toxique: Chlorofluorocarbures	T67.1	Syncope due à la chaleur
T53.6	Effet toxique: Autres dérivés halogénés d'hydrocarbures aliphatiques	T71	Asphyxie
T53.7	Effet toxique: Autres dérivés halogénés d'hydrocarbures aromatiques	T73.1	Effets de la soif
T53.9	Effet toxique: Dérivé halogéné d'hydrocarbures aliphatiques et aromatiques, sans précision	T75.4	Effets du courant électrique
T54.0	Effet toxique: Phénol et homologues du phénol	T79.0	Embolie gazeuse (traumatique)
T54.1	Effet toxique: Autres composés organiques corrosifs	T79.1	Embolie graisseuse (traumatique)
T54.2	Effet toxique: Acides corrosifs et substances similaires	T79.60	Ischémie traumatique des muscles du membre supérieur
T54.3	Effet toxique: Alcalis corrosifs et substances similaires	T79.61	Ischémie traumatique des muscles de la cuisse et de la hanche
T54.9	Effet toxique: Substance corrosive, sans précision	T79.62	Ischémie traumatique des muscles de la jambe
T55	Effet toxique de savons et détergents	T79.63	Ischémie traumatique des muscles du pied
T56.0	Effet toxique: Plomb et ses composés	T79.68	Ischémie traumatique des muscles d'autre localisation
T56.1	Effet toxique: Mercure et ses composés	T79.69	Ischémie traumatique des muscles de localisation non précisée
T56.2	Effet toxique: Chrome et ses composés	T79.7	Emphysème sous-cutané d'origine traumatique
T56.3	Effet toxique: Cadmium et ses composés	T80.0	Embolie gazeuse consécutive à une injection thérapeutique, une perfusion et une transfusion
T56.4	Effet toxique: Cuivre et ses composés	T80.3	Réaction d'incompatibilité ABO
T56.5	Effet toxique: Zinc et ses composés	T80.4	Réaction d'incompatibilité Rh
T56.6	Effet toxique: Etain et ses composés	T81.3	Désunion d'une plaie opératoire, non classée ailleurs
T56.7	Effet toxique: Béryllium et ses composés	T81.5	Corps étranger laissé accidentellement dans une cavité corporelle ou une plaie opératoire à la suite d'un acte à visée diagnostique et thérapeutique
T56.8	Effet toxique: Autres métaux	T81.6	Réaction aiguë à une substance étrangère laissée accidentellement au cours d'un acte à visée diagnostique et thérapeutique
T56.9	Effet toxique: Métal, sans précision	T82.0	Complication mécanique d'une prothèse valvulaire cardiaque
T57.0	Effet toxique: Arsenic et ses composés	T82.1	Complication mécanique d'un appareil cardiaque électronique
T57.1	Effet toxique: Phosphore et ses composés	T82.2	Complication mécanique d'un pontage coronarien et d'une greffe valvulaire cardiaque
T57.2	Effet toxique: Manganèse et ses composés	T82.3	Complication mécanique d'autres greffes vasculaires
T57.3	Effet toxique: Cyanure d'hydrogène	T82.4	Complication mécanique d'un cathéter vasculaire de dialyse
T57.8	Effet toxique: Autres substances non organiques précisées	T82.5	Complication mécanique d'autres prothèses et implants cardiaques et vasculaires
T57.9	Effet toxique: Substance non organique, sans précision	T82.6	Infection et réaction inflammatoire dues à une prothèse valvulaire cardiaque
T58	Effet toxique du monoxyde de carbone	T82.7	Infection et réaction inflammatoire dues à d'autres prothèses, implants et greffes cardiaques et vasculaires
T59.0	Effet toxique: Oxydes d'azote	T82.8	Autres complications de prothèses, implants et greffes cardiaques et vasculaires
T59.1	Effet toxique: Dioxyde de soufre	T82.9	Complication d'une prothèse, d'un implant et d'une greffe cardiaques et vasculaires, sans précision
T59.2	Effet toxique: Formaldéhyde	T83.0	Complication mécanique d'une sonde urinaire (à demeure)
T59.3	Effet toxique: Gaz lacrymogène	T83.1	Complication mécanique d'autres prothèses et implants urinaires
T59.4	Effet toxique: Chlore gazeux	T83.2	Complication mécanique d'une greffe d'organe urinaire
T59.5	Effet toxique: Fluor (gaz) et fluorure d'hydrogène	T83.4	Complication mécanique d'autres prothèses, implants et greffes de l'appareil génital
T59.6	Effet toxique: Sulfure d'hydrogène	T83.5	Infection et réaction inflammatoire dues à une prothèse, un implant et une greffe de l'appareil urinaire
T59.7	Effet toxique: Dioxyde de carbone	T83.6	Infection et réaction inflammatoire dues à une prothèse, un implant et une greffe de l'appareil génital
T59.8	Effet toxique: Autres émanations, gaz et fumées précisés	T83.8	Autres complications de prothèses, implants et greffes de l'appareil génito-urinaire
T59.9	Effet toxique: Emanation, gaz et fumée, sans précision	T83.9	Complication d'une prothèse, d'un implant et d'une greffe de l'appareil génito-urinaire, sans précision
T60.0	Effet toxique: Insecticides organo-phosphorés et carbamates	T84.0	Complication mécanique d'une prothèse articulaire interne
T60.1	Effet toxique: Insecticides halogénés	T84.1	Complication mécanique d'un appareil de fixation interne d'os d'un membre
T60.2	Effet toxique: Autres insecticides	T84.2	Complication mécanique d'un appareil de fixation interne d'autres os
T60.3	Effet toxique: Herbicides et fongicides	T84.3	Complication mécanique d'autres appareils, implants et greffes des os
T60.4	Effet toxique: Rodenticides	T84.4	Complication mécanique d'autres appareils, implants et greffes orthopédiques internes
T60.8	Effet toxique: Autres pesticides	T84.5	Infection et réaction inflammatoire dues à une prothèse articulaire interne
T60.9	Effet toxique: Pesticide, sans précision	T84.6	Infection et réaction inflammatoire dues à un appareil de fixation interne [toute localisation]
T63.0	Effet toxique: Venin de serpent	T84.7	Infection et réaction inflammatoire dues à d'autres prothèses, implants et greffes orthopédiques internes
T63.1	Effet toxique: Venin d'autres reptiles		
T63.2	Effet toxique: Venin de scorpion		
T63.3	Effet toxique: Venin d'araignée		
T63.4	Effet toxique: Venin d'autres arthropodes		
T63.5	Effet toxique d'un contact avec des poissons		
T63.6	Effet toxique d'un contact avec d'autres animaux marins		
T63.8	Effet toxique d'un contact avec d'autres animaux venimeux		
T63.9	Effet toxique d'un contact avec un animal venimeux, sans précision		
T64	Effet toxique de l'aflatoxine et d'autres mycotoxines contaminant des aliments		
T65.0	Effet toxique: Cyanures		
T65.1	Effet toxique: Strychnine et ses sels		
T65.2	Effet toxique: Tabac et nicotine		
T65.3	Effet toxique: Dérivés aminés et nitroaminés du benzène et de ses homologues		
T65.4	Effet toxique: Sulfure de carbone		
T65.5	Effet toxique: Nitroglycérine et autres acides et esters nitriques		
T65.6	Effet toxique: Peintures et teintures, non classées ailleurs		
T65.8	Effets toxiques d'autres substances précisées		

T84.8	Autres complications de prothèses, implants et greffes orthopédiques internes	T85.9	Complication d'une prothèse, d'un implant et d'une greffe internes, sans précision
T84.9	Complication d'une prothèse, d'un implant et d'une greffe orthopédiques internes, sans précision	T86.10	Détérioration fonctionnelle aiguë d'une greffe de rein
T85.0	Complication mécanique d'un shunt ventriculaire intracrânien (communication)	T86.11	Détérioration fonctionnelle chronique d'une greffe de rein
T85.1	Complication mécanique de l'implantation d'un stimulateur électronique du système nerveux	T86.12	Reprise retardée de la fonction de la greffe
T85.2	Complication mécanique d'une lentille intra-oculaire	T86.19	Trouble fonctionnel, échec et rejet d'une greffe de rein, autre et non précisé
T85.3	Complication mécanique d'autres prothèses, implants et greffes oculaires	T86.2	Echec et rejet d'une greffe de cœur
T85.4	Complication mécanique d'une prothèse et d'un implant mammaires	T86.3	Echec et rejet d'une greffe cœur-poumon
T85.5	Complication mécanique de prothèses, implants et greffes gastro-intestinaux	T86.40	Détérioration fonctionnelle aiguë d'une greffe de foie
T85.6	Complication mécanique d'autres prothèses, implants et greffes internes précisés	T86.41	Détérioration fonctionnelle chronique d'une greffe de foie
T85.71	Infection et réaction inflammatoire due à un cathéter de dialyse péritonéale	T86.49	Autre trouble fonctionnel, échec et rejet non précisé d'une greffe de foie
T85.72	Infection et réaction inflammatoire dues à des prothèses, implants et greffes internes du système nerveux	T86.50	Troubles circulatoires d'une greffe de peau
T85.73	Infection et réaction inflammatoire dues à une prothèse ou un implant mammaire	T86.51	Nécrose d'une greffe de peau
T85.78	Infection et réaction inflammatoire due à d'autres prothèses, implants et greffes internes	T86.52	Rejet/perte d'une greffe de peau
T85.81	Autres complications dues à des prothèses, implants et greffes internes du système nerveux	T86.59	Autre trouble fonctionnel, échec et rejet non précisé d'une greffe de peau
T85.82	Fibrose capsulaire du sein due à une prothèse ou un implant mammaire	T86.81	Echec et rejet d'autres organes et tissus greffés: Greffe de poumon
T85.83	Autres complications dues à une prothèse ou un implant mammaire	T86.82	Echec et rejet d'autres organes et tissus greffés: Greffe de pancréas
T85.88	Autres complications dues à des prothèses, implants et greffes internes non classées ailleurs	T86.88	Echec et rejet d'autres organes et tissus greffés: Autres organes ou tissus greffés
		T86.9	Echec et rejet d'un organe et d'un tissu greffés non précisés
		T88.1	Autres complications consécutives à vaccination, non classées ailleurs
		T88.3	Hyperthermie maligne due à une anesthésie
		Z90.3	Absence acquise de partie d'estomac

diagnostic P66-2

A08.0	Entérite à rotavirus	L01.1	Impétiginisation d'autres dermatoses
A08.2	Entérite à adénovirus	L02.2	Abcès cutané, furoncle et anthrax du tronc
A41.9	Septicémie, sans précision	L08.0	Pyodermite
A49.1	Infection à streptocoques et entérocoques, siège non précisé	L91.8	Autres affections hypertrophiques de la peau
B09	Infection virale caractérisée par des lésions cutanéo-muqueuses, sans précision	P01.5	Fœtus et nouveau-né affectés par une grossesse multiple
B99	Maladies infectieuses, autres et non précisées	P01.6	Fœtus et nouveau-né affectés par la mort de la mère
E56.8	Carence en autres vitamines	P02.4	Fœtus et nouveau-né affectés par une procidence du cordon ombilical
E71.3	Anomalie du métabolisme des acides gras	P02.7	Fœtus et nouveau-né affectés par une chorio-amnionite
E86	Hypovolémie	P04.1	Fœtus et nouveau-né affectés par d'autres médicaments absorbés par la mère
E87.2	Acidose	P04.4	Fœtus et nouveau-né affectés par toxicomanie de la mère
E88.2	Lipomatose, non classée ailleurs	P07.2	Immaturité extrême
F44.4	Troubles moteurs dissociatifs	P21.0	Asphyxie obstétricale grave
G54.0	Affections du plexus brachial	P28.3	Apnée primitive du sommeil chez le nouveau-né
G93.0	Kystes cérébraux	P28.4	Autres apnées du nouveau-né
H05.0	Inflammation aiguë de l'orbite	P29.1	Arythmie cardiaque néonatale
H10.4	Conjonctivite chronique	P38	Omphalite du nouveau-né, avec ou sans hémorragie légère
I35.0	Sténose (de la valvule) aortique	P39.0	Mastite infectieuse néonatale
I42.1	Myocardiopathie obstructive hypertrophique	P39.3	Infection néonatale des voies urinaires
I49.1	Dépolarisation auriculaire prématurée	P39.4	Infection néonatale de la peau
I49.3	Dépolarisation ventriculaire prématurée	P52.4	Hémorragie intracrânienne (non traumatique) du fœtus et du nouveau-né
I49.8	Autres arythmies cardiaques précisées	P55.0	Iso-immunisation Rhésus du fœtus et du nouveau-né
J20.5	Bronchite aiguë due au virus respiratoire syncytial [VRS]	P55.1	Iso-immunisation ABO du fœtus et du nouveau-né
J20.8	Bronchite aiguë due à d'autres micro-organismes précisés	P55.8	Autres maladies hémolytiques du fœtus et du nouveau-né
J22	Infections aiguës des voies respiratoires inférieures, sans précision	P59.0	Ictère néonatal associé à un accouchement avant terme
J31.0	Rhinite chronique	P59.8	Ictère néonatal dû à d'autres causes précisées
J40	Bronchite, non précisée comme aiguë ou chronique	P71.1	Autres hypocalcémies du nouveau-né
J93.0	Pneumothorax spontané avec pression positive	P74.0	Acidose métabolique tardive du nouveau-né
K52.30	Pancolite indéterminée	P76.0	Syndrome du bouchon méconial
K52.31	Colite indéterminée latérale gauche	P78.3	Diarrhée non infectieuse néonatale
K52.32	Colite indéterminée du côlon rectosigmoïde	Q10.0	Ptosis congénital
K52.38	Autres colites indéterminées	Q10.7	Malformation congénitale de l'orbite
K52.8	Autres gastro-entérites et colites non infectieuses précisées	Q11.0	Œil kystique [cystic eyeball]
K60.2	Fissure anale, sans précision		

Q11.1	Autres formes d'anophtalmie	Q62.0	Hydronéphrose congénitale
Q11.2	Microphthalmie	Q62.1	Atrésie et sténose de l'uretère
Q11.3	Macrophthalmie	Q62.2	Méga-uretère congénital
Q12.0	Cataracte congénitale	Q62.3	Autres anomalies obstructives du bassin et de l'uretère
Q12.1	Luxation congénitale du cristallin	Q64.4	Malformation de l'ouraqué
Q12.2	Colobome du cristallin	Q64.5	Absence congénitale de la vessie et de l'urètre
Q12.3	Aphakie congénitale	Q64.6	Diverticule congénital de la vessie
Q12.4	Sphérophakie	Q64.7	Autres malformations congénitales de la vessie et de l'urètre
Q12.8	Autres malformations congénitales du cristallin	Q67.0	Asymétrie faciale
Q12.9	Malformation congénitale du cristallin, sans précision	Q67.5	Anomalie morphologique congénitale du rachis
Q13.0	Colobome de l'iris	Q68.2	Anomalie morphologique congénitale du genou
Q13.1	Absence d'iris	Q71.0	Absence congénitale complète d'un (des) membre(s) supérieur(s)
Q13.2	Autres malformations congénitales de l'iris	Q71.1	Absence congénitale du bras et de l'avant-bras, main présente
Q13.3	Opacité congénitale de la cornée	Q71.2	Absence congénitale de l'avant-bras et de la main
Q13.4	Autres malformations congénitales de la cornée	Q71.3	Absence congénitale de la cuisse et de la jambe, pied présent
Q13.5	Sclérotique bleue	Q71.4	Raccourcissement longitudinal du radius
Q13.8	Autres malformations congénitales de la chambre antérieure de l'œil	Q71.5	Raccourcissement longitudinal du cubitus
Q14.0	Malformation congénitale du corps vitré	Q71.6	Main en pince de homard
Q14.1	Malformation congénitale de la rétine	Q71.9	Raccourcissement du membre supérieur, sans précision
Q14.2	Malformation congénitale de la papille optique	Q72.0	Absence congénitale complète d'un (des) membre(s) inférieur(s)
Q14.3	Malformation congénitale de la choroïde	Q72.1	Absence congénitale de la cuisse et de la jambe, pied présent
Q14.8	Autres malformations congénitales de la chambre postérieure de l'œil	Q72.2	Absence congénitale de la jambe et du pied
Q16.0	Absence congénitale du pavillon de l'oreille	Q72.3	Absence congénitale du pied et d'un (des) orteil(s)
Q16.1	Absence, atrésie et rétrécissement congénitaux du conduit auditif (externe)	Q72.4	Raccourcissement longitudinal du fémur
Q16.2	Absence de trompe d'Eustache	Q72.5	Raccourcissement longitudinal du tibia
Q16.3	Malformation congénitale des osselets	Q72.6	Raccourcissement longitudinal du péroné
Q16.4	Autres malformations congénitales de l'oreille moyenne	Q72.7	Pied bifide
Q16.5	Malformation congénitale de l'oreille interne	Q72.8	Autres raccourcissements d'un (des) membre(s) inférieur(s)
Q16.9	Malformation congénitale de l'oreille avec atteinte de l'audition, sans précision	Q76.3	Scoliose congénitale due à une malformation osseuse congénitale
Q17.0	Pavillon surnuméraire	Q76.4	Autres malformations congénitales du rachis, non associées à une scoliose
Q18.0	Fissure, fistule et kyste d'origine branchiale	Q82.0	Lymphœdème héréditaire
Q28.80	Autre anévrisme congénital	Q89.00	Splénomégalie congénitale
Q28.81	Autre fistule congénitale de l'appareil circulatoire	Q89.01	Asplénie (congénitale)
Q31.8	Autres malformations congénitales du larynx	Q89.08	Autres malformations congénitales de la rate
Q31.9	Malformation congénitale du larynx, sans précision	Q89.3	Situs inversus
Q33.1	Lobe pulmonaire surnuméraire	Q96.0	Caryotype 45,X
Q33.5	Tissu ectopique intrapulmonaire (congénital)	Q96.1	Caryotype 46,X iso (Xq)
Q33.8	Autres malformations congénitales du poumon	Q96.2	Caryotype 46,X avec chromosome sexuel anormal, sauf iso (Xq)
Q35.1	Fente de la voûte du palais	Q96.3	Mosaïque chromosomique, 45,X/46,XX ou XY
Q35.3	Fente du voile du palais	Q96.4	Mosaïque chromosomique, 45,X/autre(s) lignée(s) cellulaire(s) avec chromosome sexuel anormal
Q35.5	Fente de la voûte et du voile du palais	Q96.8	Autres formes du syndrome de Turner
Q35.7	Fente de la lèvre	Q96.9	Syndrome de Turner, sans précision
Q35.9	Fente du palais, sans précision	Q97.0	Caryotype 47,XXX
Q36.0	Fente labiale bilatérale	Q97.1	Femme avec plus de trois chromosomes X
Q36.1	Fente labiale médiane	Q97.2	Mosaïque chromosomique, lignées avec divers nombres de chromosomes X
Q36.9	Fente labiale unilatérale	Q97.3	Femme avec un caryotype 46,XY
Q39.5	Dilatation congénitale de l'œsophage	Q97.8	Autres anomalies précisées des chromosomes sexuels, phénotype féminin
Q39.6	Diverticule de l'œsophage (congénital)	Q97.9	Anomalie des chromosomes sexuels, phénotype féminin, sans précision
Q39.8	Autres malformations congénitales de l'œsophage	Q98.0	Syndrome de Klinefelter, caryotype 47,XXY
Q40.1	Hernie hiatale congénitale	Q98.1	Syndrome de Klinefelter, homme avec plus de deux chromosomes X
Q43.40	Duplication de l'intestin grêle	Q98.2	Syndrome de Klinefelter, homme avec caryotype 46,XX
Q43.41	Duplication du côlon	Q98.3	Autre phénotype masculin avec caryotype 46,XX
Q43.42	Duplication du rectum	Q98.4	Syndrome de Klinefelter, sans précision
Q43.49	Duplication de l'intestin, non précisée	Q98.5	Caryotype 47,XYY
Q43.5	Ectopie de l'an	Q98.6	Homme avec chromosomes sexuels de structure anormale
Q43.6	Fistule congénitale du rectum et de l'an	Q98.7	Homme avec mosaïque des chromosomes sexuels
Q43.7	Persistance du cloaque	Q98.8	Autres anomalies précisées des chromosomes sexuels, phénotype masculin
Q43.8	Autres malformations congénitales précisées de l'intestin	Q98.9	Anomalie des chromosomes sexuels, phénotype masculin, sans précision
Q43.9	Malformation congénitale de l'intestin, sans précision	Q99.8	Autres anomalies précisées des chromosomes
Q61.0	Kyste du rein congénital (unique)	R06.80	Événement aigu constituant un risque vital chez le nourrisson
Q61.2	Rein polykystique, autosomique dominant	R09.2	Arrêt respiratoire
Q61.3	Rein polykystique, sans précision		
Q61.4	Dysplasie rénale		
Q61.5	Kyste médullaire du rein		
Q61.8	Autres maladies kystiques du rein		
Q61.9	Maladie kystique du rein, sans précision		

R49.0	Dysphonie	U55.30	Inscription pour transplantation cœur-poumons: Sans niveau d'urgence U [Urgency] ou HU [High Urgency]
R57.2	Choc septique	U55.31	Inscription pour transplantation cœur-poumons : Avec niveau d'urgence U [Urgency]
R62.8	Autres retards du développement physiologique	U55.32	Inscription pour transplantation cœur-poumons : Avec niveau d'urgence HU [High Urgency]
R65.0	Syndrome de réponse inflammatoire systémique [SIRS] d'origine infectieuse sans complications organiques	Z03.0	Mise en observation pour suspicion de tuberculose
R65.1	Syndrome de réponse inflammatoire systémique [SIRS] d'origine infectieuse avec complications organiques	Z20.1	Sujets en contact avec et exposés à la tuberculose
R65.2	Syndrome de réponse inflammatoire systémique [SIRS] d'origine non infectieuse sans complications organiques	Z75.60	Inscription effectuée pour transplantation d'organe sans niveau d'urgence HU (High Urgency): Rein
R65.3	Syndrome de réponse inflammatoire systémique [SIRS] d'origine non infectieuse avec complications organiques	Z75.64	Inscription effectuée pour transplantation d'organe sans niveau d'urgence HU (High Urgency): Rein-pancréas
R65.9	Syndrome de réponse inflammatoire systémique [SIRS] non précisé	Z75.65	Inscription effectuée pour transplantation d'organe sans niveau d'urgence HU (High Urgency): Pancréas
R94.0	Résultats anormaux d'explorations fonctionnelles du système nerveux central	Z75.66	Inscription effectuée pour transplantation d'organe sans niveau d'urgence HU (High Urgency): Intestin grêle
R95.0	Syndrome de la mort subite du nourrisson avec mention d'autopsie	Z75.67	Inscription effectuée pour transplantation d'organe sans niveau d'urgence HU (High Urgency): Foie [hépatique]
R95.9	Syndrome de la mort subite du nourrisson sans mention d'autopsie	Z75.68	Inscription effectuée pour transplantation d'organe sans niveau d'urgence HU (High Urgency): Autres organes
S00.81	Blessure superficielle d'autres parties de la tête: Abrasion	Z75.69	Inscription effectuée pour transplantation d'organe sans niveau d'urgence HU (High Urgency): Organe non précisé
S72.3	Fracture de la diaphyse fémorale	Z75.70	Inscription effectuée pour transplantation d'organe avec niveau d'urgence HU (High Urgency): Rein
T21.24	Brûlure du tronc de degré 2a: Dos [n'importe quelle partie]	Z75.74	Inscription effectuée pour transplantation d'organe avec niveau d'urgence HU (High Urgency): Rein-pancréas
T21.64	Corrosion du tronc de degré 2a: Dos [n'importe quelle partie]	Z75.75	Inscription effectuée pour transplantation d'organe avec niveau d'urgence HU (High Urgency): Pancréas
T21.84	Brûlure du tronc degré 2b: Dos [n'importe quelle partie]	Z75.76	Inscription effectuée pour transplantation d'organe avec niveau d'urgence HU (High Urgency): Intestin grêle
T21.94	Corrosion du tronc degré 2b: Dos [n'importe quelle partie]	Z75.77	Inscription effectuée pour transplantation d'organe avec niveau d'urgence HU (High Urgency): Foie [hépatique]
U55.10	Inscription pour transplantation cardiaque : Sans niveau d'urgence U [Urgency] ou HU [High Urgency]	Z75.78	Inscription effectuée pour transplantation d'organe avec niveau d'urgence HU (High Urgency): Autres organes
U55.11	Inscription pour transplantation cardiaque : Avec niveau d'urgence U [Urgency]	Z75.79	Inscription effectuée pour transplantation d'organe avec niveau d'urgence HU (High Urgency): Organe non précisé
U55.12	Inscription pour transplantation cardiaque : Avec niveau d'urgence HU [High Urgency]	Z76.1	Surveillance médicale et soins médicaux des enfants trouvés
U55.20	Inscription effectuée pour transplantation pulmonaire: Sans niveau d'urgence U [Urgency] ou HU [High Urgency]		
U55.21	Inscription effectuée pour transplantation pulmonaire: Avec niveau d'urgence U [Urgency]		
U55.22	Inscription effectuée pour transplantation pulmonaire: Avec niveau d'urgence HU [High Urgency]		

diagnostic P66-3

Z38.3	Jumeaux, nés à l'hôpital	Z38.6	Autres naissances multiples, enfants nés à l'hôpital
Z38.4	Jumeaux, nés hors d'un hôpital	Z38.7	Autres naissances multiples, enfants nés hors d'un hôpital
Z38.5	Jumeaux, lieu de naissance non précisé	Z38.8	Autre naissances multiples, lieu de naissance non précisé

diagnostic P66-4

P96.1	Symptômes néonataux de privation dus à la toxicomanie de la mère	Q81.1	Epidermolyse bulleuse létale
P96.2	Symptômes de privation d'une utilisation thérapeutique de médicaments chez le nouveau-né	Q81.2	Epidermolyse bulleuse dystrophique
Q81.0	Epidermolyse bulleuse simple	Q81.8	Autres épidermolyses bulleuses
		Q81.9	Epidermolyse bulleuse, sans précision

procédure P66-5

25.92↔	Frénectomie de la langue	53.07.11↔	Opération de hernie inguinale, par laparoscopie, sans implantation de membranes ou filets
53.00↔	Réparation de hernie inguinale, SAP	53.07.21↔	Opération de hernie inguinale, par laparoscopie, avec implantation de membranes et filets
53.06.11↔	Opération de hernie inguinale, par chirurgie ouverte, sans implantation de membranes ou filets	53.09↔	Réparation de hernie inguinale, autre
53.06.21↔	Opération de hernie inguinale, par chirurgie ouverte, avec implantation de membranes et filets	64.0↔	Circoncision

procédure P66-6

86.6c.11‡↔	Remplacement permanent de la peau par matériel de remplacement bicouche derme-épiderme, non étendu, à la tête	86.6c.31‡↔	Remplacement permanent de la peau par matériel de remplacement d'épiderme, non étendu, à la tête
86.6c.16‡↔	Remplacement permanent de la peau par matériel de remplacement bicouche derme-épiderme, non étendu, à la main	86.6c.36‡↔	Remplacement permanent de la peau par matériel de remplacement d'épiderme, non étendu, à la main
86.6c.1d‡↔	Remplacement permanent de la peau par matériel de remplacement bicouche derme-épiderme, non étendu, au pied	86.6c.3d‡↔	Remplacement permanent de la peau par matériel de remplacement d'épiderme, non étendu, au pied
86.6c.1e‡↔	Remplacement permanent de la peau par matériel de remplacement bicouche derme-épiderme, non étendu, autre site	86.6c.3e‡↔	Remplacement permanent de la peau par matériel de remplacement d'épiderme, non étendu, autre site

86.6c.41†↔	Remplacement permanent de la peau par matériel de remplacement d'épiderme, étendu, à la tête	86.6c.5d†↔	Remplacement permanent de la peau par matériel de remplacement de derme, non étendu, à la tête, au pied
86.6c.46†↔	Remplacement permanent de la peau par matériel de remplacement d'épiderme, étendu, à la main	86.6c.5e†↔	Remplacement permanent de la peau par matériel de remplacement de derme, non étendu, autre site
86.6c.4d†↔	Remplacement permanent de la peau par matériel de remplacement d'épiderme, étendu, au pied	86.6c.61†↔	Remplacement permanent de la peau par matériel de remplacement de derme, étendu, à la tête
86.6c.4e†↔	Remplacement permanent de la peau par matériel de remplacement d'épiderme, étendu, autre site	86.6c.66†↔	Remplacement permanent de la peau par matériel de remplacement de derme, étendu, à la main
86.6c.51†↔	Remplacement permanent de la peau par matériel de remplacement de derme, non étendu, à la tête	86.6c.6d†↔	Remplacement permanent de la peau par matériel de remplacement de derme, étendu, au pied
86.6c.56†↔	Remplacement permanent de la peau par matériel de remplacement de derme, non étendu, à la main	86.6c.6e†↔	Remplacement permanent de la peau par matériel de remplacement de derme, étendu, autre site

procédure P66-7

93.9c.11†↔	Ventilation mécanique et assistance respiratoire par pression positive continue (CPAP) chez le nouveau-né et le nourrisson	93.9d.12†↔	Contrôle et optimisation d'un traitement par CPAP ou BiPAP dans le traitement des troubles respiratoires liés au sommeil (apnée du sommeil)
93.9d.11†↔	Instauration d'un traitement par CPAP ou BiPAP dans le traitement des troubles respiratoires liés au sommeil (apnée du sommeil)		

procédure P66-8

00.11†↔	Perfusion de drotrecogin alpha activé	99.04.2f†↔	Transfusion de concentrés érythrocytaires irradiés, 116 à 130 UT
00.17†↔	Perfusion d'agent vasopresseur	99.04.2g†↔	Transfusion de concentrés érythrocytaires irradiés, 131 à 145 UT
96.35†↔	Gavage gastrique	99.04.2h†↔	Transfusion de concentrés érythrocytaires irradiés, 146 à 160 UT
96.6†↔	Perfusion entérale de substances nutritives concentrées	99.04.2i†↔	Transfusion de concentrés érythrocytaires irradiés, 161 à 175 UT
99.01†↔	Transfusion d'échange	99.04.2j†↔	Transfusion de concentrés érythrocytaires irradiés, 176 à 190 UT
99.04.00†↔	Transfusion de globules rouges concentrés, SAP	99.04.2k†↔	Transfusion de concentrés érythrocytaires irradiés, 191 à 205 UT
99.04.09†↔	Transfusion de globules rouges concentrés, autre	99.04.2l†↔	Transfusion de concentrés érythrocytaires irradiés, 206 à 220 UT
99.04.10†↔	Transfusion de globules rouges concentrés, 1 à 5 UT	99.04.2m†↔	Transfusion de concentrés érythrocytaires irradiés, 221 à 235 UT
99.04.11†↔	Transfusion de globules rouges concentrés, 6 à 10 UT	99.04.2n†↔	Transfusion de concentrés érythrocytaires irradiés, 236 à 250 UT
99.04.12†↔	Transfusion de globules rouges concentrés, 11 à 15 UT	99.04.2o†↔	Transfusion de concentrés érythrocytaires irradiés, 251 à 265 UT
99.04.14†↔	Transfusion de globules rouges concentrés, 16 UT à 20 UT	99.04.2p†↔	Transfusion de concentrés érythrocytaires irradiés, 266 à 280 UT
99.04.15†↔	Transfusion de globules rouges concentrés, 21 UT à 30 UT	99.04.2q†↔	Transfusion de concentrés érythrocytaires irradiés, 281 UT et plus
99.04.16†↔	Transfusion de globules rouges concentrés, 31 UT à 40 UT	99.04.31†↔	Transfusion de concentrés érythrocytaires cryoconservés, 1 à 5 UT
99.04.17†↔	Transfusion de globules rouges concentrés, 41 UT à 50 UT	99.04.32†↔	Transfusion de concentrés érythrocytaires cryoconservés, 6 à 10 UT
99.04.18†↔	Transfusion de globules rouges concentrés, 51 UT à 60 UT	99.04.33†↔	Transfusion de concentrés érythrocytaires cryoconservés, 11 à 15 UT
99.04.19†↔	Transfusion de globules rouges concentrés, 61 UT à 70 UT	99.04.34†↔	Transfusion de concentrés érythrocytaires cryoconservés, 16 à 20 UT
99.04.1a†↔	Transfusion de globules rouges concentrés, 71 UT à 80 UT	99.04.35†↔	Transfusion de concentrés érythrocytaires cryoconservés, 21 à 30 UT
99.04.1b†↔	Transfusion de globules rouges concentrés, 81 UT à 90 UT	99.04.36†↔	Transfusion de concentrés érythrocytaires cryoconservés, 31 UT et plus
99.04.1c†↔	Transfusion de globules rouges concentrés, 91 UT à 100 UT	99.05.00†↔	Transfusion de plaquettes, SAP
99.04.1d†↔	Transfusion de globules rouges concentrés, 101 UT à 115 UT	99.05.10†↔	Transfusion de concentrés de plaquettes, 1 à 3 concentrés
99.04.1e†↔	Transfusion de globules rouges concentrés, 116 UT à 130 UT	99.05.11†↔	Transfusion de concentrés de plaquettes, 4 à 5 concentrés
99.04.1f†↔	Transfusion de globules rouges concentrés, 131 UT à 145 UT	99.05.12†↔	Transfusion de concentrés de plaquettes, 6 à 8 concentrés
99.04.1g†↔	Transfusion de globules rouges concentrés, 146 UT à 160 UT	99.05.13†↔	Transfusion de concentrés de plaquettes, 9 à 12 concentrés
99.04.1h†↔	Transfusion de globules rouges concentrés, 161 UT à 175 UT	99.05.14†↔	Transfusion de concentrés de plaquettes, 13 à 15 concentrés
99.04.1i†↔	Transfusion de globules rouges concentrés, 176 UT à 190 UT	99.05.16†↔	Transfusion de concentrés de plaquettes, 16 à 18 concentrés
99.04.1j†↔	Transfusion de globules rouges concentrés, 191 UT à 205 UT	99.05.17†↔	Transfusion de concentrés de plaquettes, 19 à 21 concentrés
99.04.1k†↔	Transfusion de globules rouges concentrés, 206 UT à 220 UT	99.05.18†↔	Transfusion de concentrés de plaquettes, 22 à 24 concentrés
99.04.1l†↔	Transfusion de globules rouges concentrés, 221 UT à 235 UT	99.05.19†↔	Transfusion de concentrés de plaquettes, 25 à 27 concentrés
99.04.1m†↔	Transfusion de globules rouges concentrés, 236 UT à 250 UT	99.05.1a†↔	Transfusion de concentrés de plaquettes, 28 à 30 concentrés
99.04.1n†↔	Transfusion de globules rouges concentrés, 251 UT à 265 UT	99.05.1b†↔	Transfusion de concentrés de plaquettes, 31 à 36 concentrés
99.04.1o†↔	Transfusion de globules rouges concentrés, 266 UT à 280 UT	99.05.1c†↔	Transfusion de concentrés de plaquettes, 37 à 42 concentrés
99.04.1p†↔	Transfusion de globules rouges concentrés, 281 UT et plus		
99.04.21†↔	Transfusion de concentrés érythrocytaires irradiés, 1 à 5 UT		
99.04.22†↔	Transfusion de concentrés érythrocytaires irradiés, 6 à 10 UT		
99.04.23†↔	Transfusion de concentrés érythrocytaires irradiés, 11 à 15 UT		
99.04.24†↔	Transfusion de concentrés érythrocytaires irradiés, 16 à 20 UT		
99.04.25†↔	Transfusion de concentrés érythrocytaires irradiés, 21 à 30 UT		
99.04.26†↔	Transfusion de concentrés érythrocytaires irradiés, 31 à 40 UT		
99.04.27†↔	Transfusion de concentrés érythrocytaires irradiés, 41 à 50 UT		
99.04.28†↔	Transfusion de concentrés érythrocytaires irradiés, 51 à 60 UT		
99.04.2a†↔	Transfusion de concentrés érythrocytaires irradiés, 61 à 70 UT		
99.04.2b†↔	Transfusion de concentrés érythrocytaires irradiés, 71 à 80 UT		
99.04.2c†↔	Transfusion de concentrés érythrocytaires irradiés, 81 à 90 UT		
99.04.2d†↔	Transfusion de concentrés érythrocytaires irradiés, 91 à 100 UT		
99.04.2e†↔	Transfusion de concentrés érythrocytaires irradiés, 101 à 115 UT		

99.05.1d†↔	Transfusion de concentrés de plaquettes, 43 à 48 concentrés	99.05.34†↔	Transfusion de concentrés de plaquettes d'aphérèse, 4 concentrés
99.05.1e†↔	Transfusion de concentrés de plaquettes, 49 à 54 concentrés	99.05.35†↔	Transfusion de concentrés de plaquettes d'aphérèse, 5 concentrés
99.05.1f†↔	Transfusion de concentrés de plaquettes, 55 à 60 concentrés	99.05.36†↔	Transfusion de concentrés de plaquettes d'aphérèse, 6 à 8 concentrés
99.05.1g†↔	Transfusion de concentrés de plaquettes, 61 à 66 concentrés	99.05.37†↔	Transfusion de concentrés de plaquettes d'aphérèse, 9 à 12 concentrés
99.05.1h†↔	Transfusion de concentrés de plaquettes, 67 à 72 concentrés	99.05.38†↔	Transfusion de concentrés de plaquettes d'aphérèse, 13 à 15 concentrés
99.05.1i†↔	Transfusion de concentrés de plaquettes, 73 à 78 concentrés	99.05.39†↔	Transfusion de concentrés de plaquettes d'aphérèse, 16 à 18 concentrés
99.05.1j†↔	Transfusion de concentrés de plaquettes, 79 à 84 concentrés	99.05.3a†↔	Transfusion de concentrés de plaquettes d'aphérèse, 19 à 21 concentrés
99.05.1k†↔	Transfusion de concentrés de plaquettes, 85 à 90 concentrés	99.05.3b†↔	Transfusion de concentrés de plaquettes d'aphérèse, 22 à 24 concentrés
99.05.1l†↔	Transfusion de concentrés de plaquettes, 91 à 96 concentrés	99.05.3c†↔	Transfusion de concentrés de plaquettes d'aphérèse, 25 à 27 concentrés
99.05.1m†↔	Transfusion de concentrés de plaquettes, 97 à 102 concentrés ↔	99.05.3d†↔	Transfusion de concentrés de plaquettes d'aphérèse, 28 à 30 concentrés
99.05.1n†↔	Transfusion de concentrés de plaquettes, 103 à 108 concentrés	99.05.3e†↔	Transfusion de concentrés de plaquettes d'aphérèse, 31 à 36 concentrés
99.05.1o†↔	Transfusion de concentrés de plaquettes, 109 à 114 concentrés	99.05.3f†↔	Transfusion de concentrés de plaquettes d'aphérèse, 37 à 42 concentrés
99.05.1p†↔	Transfusion de concentrés de plaquettes, 115 à 120 concentrés	99.05.3g†↔	Transfusion de concentrés de plaquettes d'aphérèse, 43 à 48 concentrés
99.05.1q†↔	Transfusion de concentrés de plaquettes, 121 à 126 concentrés	99.05.3h†↔	Transfusion de concentrés de plaquettes d'aphérèse, 49 à 54 concentrés
99.05.1r†↔	Transfusion de concentrés de plaquettes, 127 concentrés et plus	99.05.3i†↔	Transfusion de concentrés de plaquettes d'aphérèse, 55 à 60 concentrés
99.05.20†↔	Transfusion de concentrés de plaquettes du patient, SAP	99.05.3j†↔	Transfusion de concentrés de plaquettes d'aphérèse, 61 à 66 concentrés
99.05.21†↔	Transfusion de concentrés de plaquettes du patient, 1 à 3 concentrés	99.05.3k†↔	Transfusion de concentrés de plaquettes d'aphérèse, 67 à 82 concentrés
99.05.22†↔	Transfusion de concentrés de plaquettes du patient, 4 à 5 concentrés	99.05.3l†↔	Transfusion de concentrés de plaquettes d'aphérèse, 83 à 88 concentrés
99.05.23†↔	Transfusion de concentrés de plaquettes du patient, 6 à 8 concentrés	99.05.3m†↔	Transfusion de concentrés de plaquettes d'aphérèse, 89 à 94 concentrés
99.05.24†↔	Transfusion de concentrés de plaquettes du patient, 9 à 12 concentrés	99.05.3n†↔	Transfusion de concentrés de plaquettes d'aphérèse, 95 à 100 concentrés
99.05.25†↔	Transfusion de concentrés de plaquettes du patient, 13 à 15 concentrés	99.05.3o†↔	Transfusion de concentrés de plaquettes d'aphérèse, 101 à 106 concentrés
99.05.26†↔	Transfusion de concentrés de plaquettes du patient, 16 à 18 concentrés	99.05.3p†↔	Transfusion de concentrés de plaquettes d'aphérèse, 107 à 112 concentrés
99.05.27†↔	Transfusion de concentrés de plaquettes du patient, 19 à 21 concentrés	99.05.3q†↔	Transfusion de concentrés de plaquettes d'aphérèse, 113 à 118 concentrés
99.05.28†↔	Transfusion de concentrés de plaquettes du patient, 22 à 24 concentrés	99.05.3r†↔	Transfusion de concentrés de plaquettes d'aphérèse, 119 concentrés et plus
99.05.29†↔	Transfusion de concentrés de plaquettes du patient, 25 à 27 concentrés	99.07.00†↔	Transfusion de plasma et sérum, SAP
99.05.2a†↔	Transfusion de concentrés de plaquettes du patient, 28 à 30 concentrés	99.07.09†↔	Transfusion de plasma et sérum, autre
99.05.2b†↔	Transfusion de concentrés de plaquettes du patient, 31 à 33 concentrés	99.07.21†↔	Transfusion de plasma frais congelé (PFCq / qFFP), 1 à 5 UT
99.05.2c†↔	Transfusion de concentrés de plaquettes du patient, 34 à 36 concentrés	99.07.22†↔	Transfusion de plasma frais congelé (PFCq / qFFP), 6 à 10 UT
99.05.2d†↔	Transfusion de concentrés de plaquettes du patient, 37 à 39 concentrés	99.07.23†↔	Transfusion de plasma frais congelé (PFCq / qFFP), 11 à 15 UT
99.05.2e†↔	Transfusion de concentrés de plaquettes du patient, 40 à 42 concentrés	99.07.24†↔	Transfusion de plasma frais congelé (PFCq / qFFP), 16 à 20 UT
99.05.2f†↔	Transfusion de concentrés de plaquettes du patient, 43 à 45 concentrés	99.07.25†↔	Transfusion de plasma frais congelé (PFCq / qFFP), 21 à 25 UT
99.05.2g†↔	Transfusion de concentrés de plaquettes du patient, 46 à 48 concentrés	99.07.26†↔	Transfusion de plasma frais congelé (PFCq / qFFP), 26 à 30 UT
99.05.2h†↔	Transfusion de concentrés de plaquettes du patient, 49 à 51 concentrés	99.07.27†↔	Transfusion de plasma frais congelé (PFCq / qFFP), 31 à 35 UT
99.05.2i†↔	Transfusion de concentrés de plaquettes du patient, 52 à 54 concentrés	99.07.28†↔	Transfusion de plasma frais congelé (PFCq / qFFP), 36 à 40 UT
99.05.2j†↔	Transfusion de concentrés de plaquettes du patient, 55 à 57 concentrés	99.07.2a†↔	Transfusion de plasma frais congelé (PFCq / qFFP), 41 à 45 UT
99.05.2k†↔	Transfusion de concentrés de plaquettes du patient, 58 à 60 concentrés	99.07.2b†↔	Transfusion de plasma frais congelé (PFCq / qFFP), 46 à 50 UT
99.05.2l†↔	Transfusion de concentrés de plaquettes du patient, 61 à 63 concentrés	99.07.2c†↔	Transfusion de plasma frais congelé (PFCq / qFFP), 51 UT et plus
99.05.2m†↔	Transfusion de concentrés de plaquettes du patient, 64 à 66 concentrés ↔	99.07.31†↔	Transfusion de plasma frais congelé avec inactivation des pathogènes (PFCip/piFFP), 1 à 5 UT
99.05.2n†↔	Transfusion de concentrés de plaquettes du patient, 67 à 69 concentrés	99.07.32†↔	Transfusion de plasma frais congelé avec inactivation des pathogènes (PFCip/piFFP), 6 à 10 UT
99.05.2o†↔	Transfusion de concentrés de plaquettes du patient, 70 concentrés et plus	99.07.33†↔	Transfusion de plasma frais congelé avec inactivation des pathogènes (PFCip/piFFP), 11 à 15 UT
99.05.30†↔	Transfusion de concentrés de plaquettes d'aphérèse, 1 concentré	99.07.34†↔	Transfusion de plasma frais congelé avec inactivation des pathogènes (PFCip/piFFP), 16 à 20 UT
99.05.32†↔	Transfusion de concentrés de plaquettes d'aphérèse, 2 concentrés	99.07.35†↔	Transfusion de plasma frais congelé avec inactivation des pathogènes (PFCip/piFFP), 21 à 25 UT
99.05.33†↔	Transfusion de concentrés de plaquettes d'aphérèse, 3 concentrés		

99.07.36†↔	Transfusion de plasma frais congelé avec inactivation des pathogènes (PFCip/piFFP), 26 à 30 UT	99.09.14†↔	Transfusion de granulocytes, 16 à 20 concentrés
99.07.37†↔	Transfusion de plasma frais congelé avec inactivation des pathogènes (PFCip/piFFP), 31 à 35 UT	99.09.15†↔	Transfusion de granulocytes, 21 concentrés et plus
99.07.38†↔	Transfusion de plasma frais congelé avec inactivation des pathogènes (PFCip/piFFP), 36 à 40 UT	99.09.20†↔	Transfusion de lymphocytes d'un donneur, de source tierce
99.07.3a†↔	Transfusion de plasma frais congelé avec inactivation des pathogènes (PFCip/piFFP), 41 à 45 UT	99.09.23†↔	Transfusion de lymphocytes d'un donneur, 1 à 3 concentrés
99.07.3b†↔	Transfusion de plasma frais congelé avec inactivation des pathogènes (PFCip/piFFP), 46 à 50 UT	99.09.24†↔	Transfusion de lymphocytes d'un donneur, 4 à 6 concentrés
99.07.3c†↔	Transfusion de plasma frais congelé avec inactivation des pathogènes (PFCip/piFFP), 51 UT et plus	99.09.25†↔	Transfusion de lymphocytes d'un donneur, plus de 6 concentrés
99.08†↔	Injection de substitut du sang	99.09.30†↔	Transfusion de leucocytes cultivés ex vivo
99.09.10†↔	Transfusion de granulocytes, 1 à 5 concentrés	99.0a†↔	Transfusion de composants du plasma et de protéines plasmatiques fabriquées par génie génétique
99.09.12†↔	Transfusion de granulocytes, 6 à 1 concentrés	99.15†↔	Perfusion parentérale de substances nutritives concentrées
99.09.13†↔	Transfusion de granulocytes, 11 à 15 concentrés	99.18†↔	Injection ou perfusion d'électrolytes
		99.1a†↔	Injection, perfusion ou administration orale de bêta-bloquants dans le traitement de l'hémangiome infantile chez le nouveau-né et le nourrisson
		99.83†↔	Autre photothérapie

procédure P66-9

99.81.20†↔ Hypothermie systémique

procédure P66-10

99.b7.22†↔	Traitement complexe de médecine intensive chez l'enfant (procédure de base), 393 à 588 points de dépense	99.b7.32†↔	Traitement complexe de médecine intensive chez le nouveau-né (procédure de base), 393 à 588 points de dépense
99.b7.23†↔	Traitement complexe de médecine intensive chez l'enfant (procédure de base), 589 à 784 points de dépense	99.b7.33†↔	Traitement complexe de médecine intensive chez le nouveau-né (procédure de base), 589 à 784 points de dépense
99.b7.24†↔	Traitement complexe de médecine intensive chez l'enfant (procédure de base), 785 à 980 points de dépense	99.b7.34†↔	Traitement complexe de médecine intensive chez le nouveau-né (procédure de base), 785 à 980 points de dépense
99.b7.25†↔	Traitement complexe de médecine intensive chez l'enfant (procédure de base), 981 à 1176 points de dépense	99.b7.35†↔	Traitement complexe de médecine intensive chez le nouveau-né (procédure de base), 981 à 1176 points de dépense
99.b7.26†↔	Traitement complexe de médecine intensive chez l'enfant (procédure de base), 1177 à 1470 points de dépense	99.b7.36†↔	Traitement complexe de médecine intensive chez le nouveau-né (procédure de base), 1177 à 1470 points de dépense
99.b7.27†↔	Traitement complexe de médecine intensive chez l'enfant (procédure de base), 1471 à 1764 points de dépense	99.b7.37†↔	Traitement complexe de médecine intensive chez le nouveau-né (procédure de base), 1471 à 1764 points de dépense
99.b7.28†↔	Traitement complexe de médecine intensive chez l'enfant (procédure de base), 1765 à 2058 points de dépense	99.b7.38†↔	Traitement complexe de médecine intensive chez le nouveau-né (procédure de base), 1765 à 2058 points de dépense
99.b7.2a†↔	Traitement complexe de médecine intensive chez l'enfant (procédure de base), 2059 à 2352 points de dépense	99.b7.3a†↔	Traitement complexe de médecine intensive chez le nouveau-né (procédure de base), 2059 à 2352 points de dépense
99.b7.2b†↔	Traitement complexe de médecine intensive chez l'enfant (procédure de base), 2353 à 2646 points de dépense	99.b7.3b†↔	Traitement complexe de médecine intensive chez le nouveau-né (procédure de base), 2353 à 2646 points de dépense
99.b7.2c†↔	Traitement complexe de médecine intensive chez l'enfant (procédure de base), 2647 à 2940 points de dépense	99.b7.3c†↔	Traitement complexe de médecine intensive chez le nouveau-né (procédure de base), 2647 à 2940 points de dépense
99.b7.2d†↔	Traitement complexe de médecine intensive chez l'enfant (procédure de base), 2941 à 3430 points de dépense	99.b7.3d†↔	Traitement complexe de médecine intensive chez le nouveau-né (procédure de base), 2941 à 3430 points de dépense
99.b7.2e†↔	Traitement complexe de médecine intensive chez l'enfant (procédure de base), 3431 à 3920 points de dépense	99.b7.3e†↔	Traitement complexe de médecine intensive chez le nouveau-né (procédure de base), 3431 à 3920 points de dépense
99.b7.2f†↔	Traitement complexe de médecine intensive chez l'enfant (procédure de base), 3921 à 4410 points de dépense	99.b7.3f†↔	Traitement complexe de médecine intensive chez le nouveau-né (procédure de base), 3921 à 4410 points de dépense
99.b7.2g†↔	Traitement complexe de médecine intensive chez l'enfant (procédure de base), 4411 à 4900 points de dépense	99.b7.3g†↔	Traitement complexe de médecine intensive chez le nouveau-né (procédure de base), 4411 à 4900 points de dépense
99.b7.2h†↔	Traitement complexe de médecine intensive chez l'enfant (procédure de base), 4901 à 5880 points de dépense	99.b7.3h†↔	Traitement complexe de médecine intensive chez le nouveau-né (procédure de base), 4901 à 5880 points de dépense
99.b7.2i†↔	Traitement complexe de médecine intensive chez l'enfant (procédure de base), 5881 à 6860 points de dépense	99.b7.3i†↔	Traitement complexe de médecine intensive chez le nouveau-né (procédure de base), 5881 à 6860 points de dépense
99.b7.2j†↔	Traitement complexe de médecine intensive chez l'enfant (procédure de base), 6861 à 7840 points de dépense	99.b7.3j†↔	Traitement complexe de médecine intensive chez le nouveau-né (procédure de base), 6861 à 7840 points de dépense
99.b7.2k†↔	Traitement complexe de médecine intensive chez l'enfant (procédure de base), 7841 à 9800 points de dépense	99.b7.3k†↔	Traitement complexe de médecine intensive chez le nouveau-né (procédure de base), 7841 à 9800 points de dépense
99.b7.2l†↔	Traitement complexe de médecine intensive chez l'enfant (procédure de base), 9801 à 11760 points de dépense	99.b7.3l†↔	Traitement complexe de médecine intensive chez le nouveau-né (procédure de base), 9801 à 11760 points de dépense
99.b7.2m†↔	Traitement complexe de médecine intensive chez l'enfant (procédure de base), 11761 à 13720 points de dépense	99.b7.3m†↔	Traitement complexe de médecine intensive chez le nouveau-né (procédure de base), 11761 à 13720 points de dépense
99.b7.2n†↔	Traitement complexe de médecine intensive chez l'enfant (procédure de base), 13721 à 16660 points de dépense	99.b7.3n†↔	Traitement complexe de médecine intensive chez le nouveau-né (procédure de base), 13721 à 16660 points de dépense
99.b7.2o†↔	Traitement complexe de médecine intensive chez l'enfant (procédure de base), 16661 à 19600 points de dépense	99.b7.3o†↔	Traitement complexe de médecine intensive chez le nouveau-né (procédure de base), 16661 à 19600 points de dépense
99.b7.2p†↔	Traitement complexe de médecine intensive chez l'enfant (procédure de base), 19601 points de dépense et plus	99.b7.3p†↔	Traitement complexe de médecine intensive chez le nouveau-né (procédure de base), 19601 points de dépense et plus

procédure P66-11

00.11†↔	Perfusion de drotrecogin alpha activé	99.04.2l†↔	Transfusion de concentrés érythrocytaires irradiés, 206 à 220 UT
00.17†↔	Perfusion d'agent vasopresseur	99.04.2m†↔	Transfusion de concentrés érythrocytaires irradiés, 221 à 235 UT
53.00↔	Réparation de hernie inguinale, SAP	99.04.2n†↔	Transfusion de concentrés érythrocytaires irradiés, 236 à 250 UT
53.06.11↔	Opération de hernie inguinale, par chirurgie ouverte, sans implantation de membranes ou filets	99.04.2o†↔	Transfusion de concentrés érythrocytaires irradiés, 251 à 265 UT
53.06.21↔	Opération de hernie inguinale, par chirurgie ouverte, avec implantation de membranes et filets	99.04.2p†↔	Transfusion de concentrés érythrocytaires irradiés, 266 à 280 UT
53.07.11↔	Opération de hernie inguinale, par laparoscopie, sans implantation de membranes ou filets	99.04.2q†↔	Transfusion de concentrés érythrocytaires irradiés, 281 UT et plus
53.07.21↔	Opération de hernie inguinale, par laparoscopie, avec implantation de membranes et filets	99.04.31†↔	Transfusion de concentrés érythrocytaires cryoconservés, 1 à 5 UT
53.09↔	Réparation de hernie inguinale, autre	99.04.32†↔	Transfusion de concentrés érythrocytaires cryoconservés, 6 à 10 UT
96.35†↔	Gavage gastrique	99.04.33†↔	Transfusion de concentrés érythrocytaires cryoconservés, 11 à 15 UT
96.6†↔	Perfusion entérale de substances nutritives concentrées	99.04.34†↔	Transfusion de concentrés érythrocytaires cryoconservés, 16 à 20 UT
99.01†↔	Transfusion d'échange	99.04.35†↔	Transfusion de concentrés érythrocytaires cryoconservés, 21 à 30 UT
99.04.00†↔	Transfusion de globules rouges concentrés, SAP	99.04.36†↔	Transfusion de concentrés érythrocytaires cryoconservés, 31 UT et plus
99.04.09†↔	Transfusion de globules rouges concentrés, autre	99.05.00†↔	Transfusion de plaquettes, SAP
99.04.10†↔	Transfusion de globules rouges concentrés, 1 à 5 UT	99.05.10†↔	Transfusion de concentrés de plaquettes, 1 à 3 concentrés
99.04.11†↔	Transfusion de globules rouges concentrés, 6 à 10 UT	99.05.11†↔	Transfusion de concentrés de plaquettes, 4 à 5 concentrés
99.04.12†↔	Transfusion de globules rouges concentrés, 11 à 15 UT	99.05.12†↔	Transfusion de concentrés de plaquettes, 6 à 8 concentrés
99.04.14†↔	Transfusion de globules rouges concentrés, 16 UT à 20 UT	99.05.13†↔	Transfusion de concentrés de plaquettes, 9 à 12 concentrés
99.04.15†↔	Transfusion de globules rouges concentrés, 21 UT à 30 UT	99.05.14†↔	Transfusion de concentrés de plaquettes, 13 à 15 concentrés
99.04.16†↔	Transfusion de globules rouges concentrés, 31 UT à 40 UT	99.05.16†↔	Transfusion de concentrés de plaquettes, 16 à 18 concentrés
99.04.17†↔	Transfusion de globules rouges concentrés, 41 UT à 50 UT	99.05.17†↔	Transfusion de concentrés de plaquettes, 19 à 21 concentrés
99.04.18†↔	Transfusion de globules rouges concentrés, 51 UT à 60 UT	99.05.18†↔	Transfusion de concentrés de plaquettes, 22 à 24 concentrés
99.04.19†↔	Transfusion de globules rouges concentrés, 61 UT à 70 UT	99.05.19†↔	Transfusion de concentrés de plaquettes, 25 à 27 concentrés
99.04.1a†↔	Transfusion de globules rouges concentrés, 71 UT à 80 UT	99.05.1a†↔	Transfusion de concentrés de plaquettes, 28 à 30 concentrés
99.04.1b†↔	Transfusion de globules rouges concentrés, 81 UT à 90 UT	99.05.1b†↔	Transfusion de concentrés de plaquettes, 31 à 36 concentrés
99.04.1c†↔	Transfusion de globules rouges concentrés, 91 UT à 100 UT	99.05.1c†↔	Transfusion de concentrés de plaquettes, 37 à 42 concentrés
99.04.1d†↔	Transfusion de globules rouges concentrés, 101 UT à 115 UT	99.05.1d†↔	Transfusion de concentrés de plaquettes, 43 à 48 concentrés
99.04.1e†↔	Transfusion de globules rouges concentrés, 116 UT à 130 UT	99.05.1e†↔	Transfusion de concentrés de plaquettes, 49 à 54 concentrés
99.04.1f†↔	Transfusion de globules rouges concentrés, 131 UT à 145 UT	99.05.1f†↔	Transfusion de concentrés de plaquettes, 55 à 60 concentrés
99.04.1g†↔	Transfusion de globules rouges concentrés, 146 UT à 160 UT	99.05.1g†↔	Transfusion de concentrés de plaquettes, 61 à 66 concentrés
99.04.1h†↔	Transfusion de globules rouges concentrés, 161 UT à 175 UT	99.05.1h†↔	Transfusion de concentrés de plaquettes, 67 à 72 concentrés
99.04.1i†↔	Transfusion de globules rouges concentrés, 176 UT à 190 UT	99.05.1i†↔	Transfusion de concentrés de plaquettes, 73 à 78 concentrés
99.04.1j†↔	Transfusion de globules rouges concentrés, 191 UT à 205 UT	99.05.1j†↔	Transfusion de concentrés de plaquettes, 79 à 84 concentrés
99.04.1k†↔	Transfusion de globules rouges concentrés, 206 UT à 220 UT	99.05.1k†↔	Transfusion de concentrés de plaquettes, 85 à 90 concentrés
99.04.1l†↔	Transfusion de globules rouges concentrés, 221 UT à 235 UT	99.05.1l†↔	Transfusion de concentrés de plaquettes, 91 à 96 concentrés
99.04.1m†↔	Transfusion de globules rouges concentrés, 236 UT à 250 UT	99.05.1m†↔	Transfusion de concentrés de plaquettes, 97 à 102 concentrés
99.04.1n†↔	Transfusion de globules rouges concentrés, 251 UT à 265 UT	99.05.1n†↔	Transfusion de concentrés de plaquettes, 103 à 108 concentrés
99.04.1o†↔	Transfusion de globules rouges concentrés, 266 UT à 280 UT	99.05.1o†↔	Transfusion de concentrés de plaquettes, 109 à 114 concentrés
99.04.1p†↔	Transfusion de globules rouges concentrés, 281 UT et plus	99.05.1p†↔	Transfusion de concentrés de plaquettes, 115 à 120 concentrés
99.04.21†↔	Transfusion de concentrés érythrocytaires irradiés, 1 à 5 UT	99.05.1q†↔	Transfusion de concentrés de plaquettes, 121 à 126 concentrés
99.04.22†↔	Transfusion de concentrés érythrocytaires irradiés, 6 à 10 UT	99.05.1r†↔	Transfusion de concentrés de plaquettes, 127 concentrés et plus
99.04.23†↔	Transfusion de concentrés érythrocytaires irradiés, 11 à 15 UT	99.05.20†↔	Transfusion de concentrés de plaquettes du patient, SAP
99.04.24†↔	Transfusion de concentrés érythrocytaires irradiés, 16 à 20 UT	99.05.21†↔	Transfusion de concentrés de plaquettes du patient, 1 à 3 concentrés
99.04.25†↔	Transfusion de concentrés érythrocytaires irradiés, 21 à 30 UT	99.05.22†↔	Transfusion de concentrés de plaquettes du patient, 4 à 5 concentrés
99.04.26†↔	Transfusion de concentrés érythrocytaires irradiés, 31 à 40 UT	99.05.23†↔	Transfusion de concentrés de plaquettes du patient, 6 à 8 concentrés
99.04.27†↔	Transfusion de concentrés érythrocytaires irradiés, 41 à 50 UT	99.05.24†↔	Transfusion de concentrés de plaquettes du patient, 9 à 12 concentrés
99.04.28†↔	Transfusion de concentrés érythrocytaires irradiés, 51 à 60 UT	99.05.25†↔	Transfusion de concentrés de plaquettes du patient, 13 à 15 concentrés
99.04.2a†↔	Transfusion de concentrés érythrocytaires irradiés, 61 à 70 UT	99.05.26†↔	Transfusion de concentrés de plaquettes du patient, 16 à 18 concentrés
99.04.2b†↔	Transfusion de concentrés érythrocytaires irradiés, 71 à 80 UT	99.05.27†↔	Transfusion de concentrés de plaquettes du patient, 19 à 21 concentrés
99.04.2c†↔	Transfusion de concentrés érythrocytaires irradiés, 81 à 90 UT		
99.04.2d†↔	Transfusion de concentrés érythrocytaires irradiés, 91 à 100 UT		
99.04.2e†↔	Transfusion de concentrés érythrocytaires irradiés, 101 à 115 UT		
99.04.2f†↔	Transfusion de concentrés érythrocytaires irradiés, 116 à 130 UT		
99.04.2g†↔	Transfusion de concentrés érythrocytaires irradiés, 131 à 145 UT		
99.04.2h†↔	Transfusion de concentrés érythrocytaires irradiés, 146 à 160 UT		
99.04.2i†↔	Transfusion de concentrés érythrocytaires irradiés, 161 à 175 UT		
99.04.2j†↔	Transfusion de concentrés érythrocytaires irradiés, 176 à 190 UT		
99.04.2k†↔	Transfusion de concentrés érythrocytaires irradiés, 191 à 205 UT		

99.05.28†↔	Transfusion de concentrés de plaquettes du patient, 22 à 24 concentrés	99.05.3k†↔	Transfusion de concentrés de plaquettes d'aphérèse, 67 à 82 concentrés
99.05.29†↔	Transfusion de concentrés de plaquettes du patient, 25 à 27 concentrés	99.05.3l†↔	Transfusion de concentrés de plaquettes d'aphérèse, 83 à 88 concentrés
99.05.2a†↔	Transfusion de concentrés de plaquettes du patient, 28 à 30 concentrés	99.05.3m†↔	Transfusion de concentrés de plaquettes d'aphérèse, 89 à 94 concentrés
99.05.2b†↔	Transfusion de concentrés de plaquettes du patient, 31 à 33 concentrés	99.05.3n†↔	Transfusion de concentrés de plaquettes d'aphérèse, 95 à 100 concentrés
99.05.2c†↔	Transfusion de concentrés de plaquettes du patient, 34 à 36 concentrés	99.05.3o†↔	Transfusion de concentrés de plaquettes d'aphérèse, 101 à 106 concentrés
99.05.2d†↔	Transfusion de concentrés de plaquettes du patient, 37 à 39 concentrés	99.05.3p†↔	Transfusion de concentrés de plaquettes d'aphérèse, 107 à 112 concentrés
99.05.2e†↔	Transfusion de concentrés de plaquettes du patient, 40 à 42 concentrés	99.05.3q†↔	Transfusion de concentrés de plaquettes d'aphérèse, 113 à 118 concentrés
99.05.2f†↔	Transfusion de concentrés de plaquettes du patient, 43 à 45 concentrés	99.05.3r†↔	Transfusion de concentrés de plaquettes d'aphérèse, 119 concentrés et plus
99.05.2g†↔	Transfusion de concentrés de plaquettes du patient, 46 à 48 concentrés	99.07.00†↔	Transfusion de plasma et sérum, SAP
99.05.2h†↔	Transfusion de concentrés de plaquettes du patient, 49 à 51 concentrés	99.07.09†↔	Transfusion de plasma et sérum, autre
99.05.2i†↔	Transfusion de concentrés de plaquettes du patient, 52 à 54 concentrés	99.07.21†↔	Transfusion de plasma frais congelé (PFCq / qFFP), 1 à 5 UT
99.05.2j†↔	Transfusion de concentrés de plaquettes du patient, 55 à 57 concentrés	99.07.22†↔	Transfusion de plasma frais congelé (PFCq / qFFP), 6 à 10 UT
99.05.2k†↔	Transfusion de concentrés de plaquettes du patient, 58 à 60 concentrés	99.07.23†↔	Transfusion de plasma frais congelé (PFCq / qFFP), 11 à 15 UT
99.05.2l†↔	Transfusion de concentrés de plaquettes du patient, 61 à 63 concentrés	99.07.24†↔	Transfusion de plasma frais congelé (PFCq / qFFP), 16 à 20 UT
99.05.2m†↔	Transfusion de concentrés de plaquettes du patient, 64 à 66 concentrés	99.07.25†↔	Transfusion de plasma frais congelé (PFCq / qFFP), 21 à 25 UT
99.05.2n†↔	Transfusion de concentrés de plaquettes du patient, 67 à 69 concentrés	99.07.26†↔	Transfusion de plasma frais congelé (PFCq / qFFP), 26 à 30 UT
99.05.2o†↔	Transfusion de concentrés de plaquettes du patient, 70 concentrés et plus	99.07.27†↔	Transfusion de plasma frais congelé (PFCq / qFFP), 31 à 35 UT
99.05.30†↔	Transfusion de concentrés de plaquettes d'aphérèse, 1 concentré	99.07.28†↔	Transfusion de plasma frais congelé (PFCq / qFFP), 36 à 40 UT
99.05.32†↔	Transfusion de concentrés de plaquettes d'aphérèse, 2 concentrés	99.07.2a†↔	Transfusion de plasma frais congelé (PFCq / qFFP), 41 à 45 UT
99.05.33†↔	Transfusion de concentrés de plaquettes d'aphérèse, 3 concentrés	99.07.2b†↔	Transfusion de plasma frais congelé (PFCq / qFFP), 46 à 50 UT
99.05.34†↔	Transfusion de concentrés de plaquettes d'aphérèse, 4 concentrés	99.07.2c†↔	Transfusion de plasma frais congelé (PFCq / qFFP), 51 UT et plus
99.05.35†↔	Transfusion de concentrés de plaquettes d'aphérèse, 5 concentrés	99.07.31†↔	Transfusion de plasma frais congelé avec inactivation des pathogènes (PFCip/piFFP), 1 à 5 UT
99.05.36†↔	Transfusion de concentrés de plaquettes d'aphérèse, 6 à 8 concentrés	99.07.32†↔	Transfusion de plasma frais congelé avec inactivation des pathogènes (PFCip/piFFP), 6 à 10 UT
99.05.37†↔	Transfusion de concentrés de plaquettes d'aphérèse, 9 à 12 concentrés	99.07.33†↔	Transfusion de plasma frais congelé avec inactivation des pathogènes (PFCip/piFFP), 11 à 15 UT
99.05.38†↔	Transfusion de concentrés de plaquettes d'aphérèse, 13 à 15 concentrés	99.07.34†↔	Transfusion de plasma frais congelé avec inactivation des pathogènes (PFCip/piFFP), 16 à 20 UT
99.05.39†↔	Transfusion de concentrés de plaquettes d'aphérèse, 16 à 18 concentrés	99.07.35†↔	Transfusion de plasma frais congelé avec inactivation des pathogènes (PFCip/piFFP), 21 à 25 UT
99.05.3a†↔	Transfusion de concentrés de plaquettes d'aphérèse, 19 à 21 concentrés	99.07.36†↔	Transfusion de plasma frais congelé avec inactivation des pathogènes (PFCip/piFFP), 26 à 30 UT
99.05.3b†↔	Transfusion de concentrés de plaquettes d'aphérèse, 22 à 24 concentrés	99.07.37†↔	Transfusion de plasma frais congelé avec inactivation des pathogènes (PFCip/piFFP), 31 à 35 UT
99.05.3c†↔	Transfusion de concentrés de plaquettes d'aphérèse, 25 à 27 concentrés	99.07.38†↔	Transfusion de plasma frais congelé avec inactivation des pathogènes (PFCip/piFFP), 36 à 40 UT
99.05.3d†↔	Transfusion de concentrés de plaquettes d'aphérèse, 28 à 30 concentrés	99.07.3a†↔	Transfusion de plasma frais congelé avec inactivation des pathogènes (PFCip/piFFP), 41 à 45 UT
99.05.3e†↔	Transfusion de concentrés de plaquettes d'aphérèse, 31 à 36 concentrés	99.07.3b†↔	Transfusion de plasma frais congelé avec inactivation des pathogènes (PFCip/piFFP), 46 à 50 UT
99.05.3f†↔	Transfusion de concentrés de plaquettes d'aphérèse, 37 à 42 concentrés	99.07.3c†↔	Transfusion de plasma frais congelé avec inactivation des pathogènes (PFCip/piFFP), 51 UT et plus
99.05.3g†↔	Transfusion de concentrés de plaquettes d'aphérèse, 43 à 48 concentrés	99.08†↔	Injection de substitut du sang
99.05.3h†↔	Transfusion de concentrés de plaquettes d'aphérèse, 49 à 54 concentrés	99.09.10†↔	Transfusion de granulocytes, 1 à 5 concentrés
99.05.3i†↔	Transfusion de concentrés de plaquettes d'aphérèse, 55 à 60 concentrés	99.09.12†↔	Transfusion de granulocytes, 6 à 1 concentrés
99.05.3j†↔	Transfusion de concentrés de plaquettes d'aphérèse, 61 à 66 concentrés	99.09.13†↔	Transfusion de granulocytes, 11 à 15 concentrés
		99.09.14†↔	Transfusion de granulocytes, 16 à 20 concentrés
		99.09.15†↔	Transfusion de granulocytes, 21 concentrés et plus
		99.09.20†↔	Transfusion de lymphocytes d'un donneur, de source tierce
		99.09.23†↔	Transfusion de lymphocytes d'un donneur, 1 à 3 concentrés
		99.09.24†↔	Transfusion de lymphocytes d'un donneur, 4 à 6 concentrés
		99.09.25†↔	Transfusion de lymphocytes d'un donneur, plus de 6 concentrés
		99.09.30†↔	Transfusion de leucocytes cultivés ex vivo
		99.0a†↔	Transfusion de composants du plasma et de protéines plasmatiques fabriquées par génie génétique
		99.15†↔	Perfusion parentérale de substances nutritives concentrées
		99.18†↔	Injection ou perfusion d'électrolytes
		99.1a†↔	Injection, perfusion ou administration orale de bêta-bloquants dans le traitement de l'hémangiome infantile chez le nouveau-né et le nourrisson
		99.83†↔	Autre photothérapie

DRG P67**Nouveau-né, poids à l'admission > 2499 g sans procédure opératoire significative, sans ventilation artificielle > 95 heures**

Poids à l'admission > 2499 g

DRG P67A**Nouveau-né, poids à l'admission > 2499 g sans procédure opératoire significative, sans ventilation artificielle > 95 heures, avec plusieurs problèmes sévères ou syndrome de sevrage**

(Procédure dans le tableau P67-5 ou Durée de la ventilation artificielle > 24 heures ou Problème grave chez le nouveau-né) et (Plusieurs problèmes graves chez le nouveau-né ou diagnostic dans le tableau P67-1)

DRG P67B**Nouveau-né, poids à l'admission > 2499 g sans procédure opératoire significative, sans ventilation artificielle > 95 heures, avec problème grave ou avec autre problème, plus d'un jour d'hospitalisation ou avec procédure opératoire non significative, avec diagnostic de complication ou situation particulière**

Procédure dans le tableau P67-5 ou Durée de la ventilation artificielle > 24 heures ou Problème grave chez le nouveau-né ou ((au moins un(e) procédure dans le tableau P67-6 ou diagnostic dans le tableau P67-2) et Durée de séjour > 1 jour ou procédure dans le tableau P67-7) et (diagnostic dans le tableau P67-3 ou procédure dans le tableau P67-8 et diagnostic dans le tableau P67-4 ou procédure dans le tableau P67-9)

DRG P67C**Nouveau-né, poids à l'admission > 2499 g sans procédure opératoire significative, sans ventilation artificielle > 95 heures, avec autre problème, plus d'un jour d'hospitalisation ou avec procédure opératoire non significative, avec situation particulière**

(Au moins un(e) procédure dans le tableau P67-6 ou diagnostic dans le tableau P67-2) et Durée de séjour > 1 jour ou procédure dans le tableau P67-7 ou procédure dans le tableau P67-8 et diagnostic dans le tableau P67-4 ou procédure dans le tableau P67-9

DRG P67D**Nouveau-né, poids à l'admission > 2499 g sans procédure opératoire significative, sans ventilation artificielle > 95 heures****diagnostic P67-1**

P96.1	Symptômes néonataux de privation dus à la toxicomanie de la mère	Q81.1	Epidermolyse bulleuse létale
P96.2	Symptômes de privation d'une utilisation thérapeutique de médicaments chez le nouveau-né	Q81.2	Epidermolyse bulleuse dystrophique
Q81.0	Epidermolyse bulleuse simple	Q81.8	Autres épidermolyses bulleuses
		Q81.9	Epidermolyse bulleuse, sans précision

diagnostic P67-2

A08.0	Entérite à rotavirus	J31.0	Rhinite chronique
A08.2	Entérite à adénovirus	J40	Bronchite, non précisée comme aiguë ou chronique
A41.9	Septicémie, sans précision	J93.0	Pneumothorax spontané avec pression positive
A49.1	Infection à streptocoques et entérocoques, siège non précisé	K52.30	Pancolite indéterminée
B09	Infection virale caractérisée par des lésions cutanéo-muqueuses, sans précision	K52.31	Colite indéterminée latérale gauche
B99	Maladies infectieuses, autres et non précisées	K52.32	Colite indéterminée du côlon rectosigmoïde
E56.8	Carence en autres vitamines	K52.38	Autres colites indéterminées
E71.3	Anomalie du métabolisme des acides gras	K52.8	Autres gastro-entérites et colites non infectieuses précisées
E86	Hypovolémie	K60.2	Fissure anale, sans précision
E87.2	Acidose	L01.1	Impétiginisation d'autres dermatoses
E88.2	Lipomatose, non classée ailleurs	L02.2	Abcès cutané, furoncle et anthrax du tronc
F44.4	Troubles moteurs dissociatifs	L08.0	Pyodermite
G54.0	Affections du plexus brachial	L91.8	Autres affections hypertrophiques de la peau
G93.0	Kystes cérébraux	P01.5	Fœtus et nouveau-né affectés par une grossesse multiple
H05.0	Inflammation aiguë de l'orbite	P01.6	Fœtus et nouveau-né affectés par la mort de la mère
H10.4	Conjonctivite chronique	P02.4	Fœtus et nouveau-né affectés par une procdence du cordon ombilical
I35.0	Sténose (de la valvule) aortique	P02.7	Fœtus et nouveau-né affectés par une chorio-amnionite
I42.1	Myocardopathie obstructive hypertrophique	P04.1	Fœtus et nouveau-né affectés par d'autres médicaments absorbés par la mère
I49.1	Dépolarisation auriculaire prématurée	P04.4	Fœtus et nouveau-né affectés par toxicomanie de la mère
I49.3	Dépolarisation ventriculaire prématurée	P07.2	Immaturité extrême
I49.8	Autres arythmies cardiaques précisées	P21.0	Asphyxie obstétricale grave
J20.5	Bronchite aiguë due au virus respiratoire syncytial [VRS]	P28.3	Apnée primitive du sommeil chez le nouveau-né
J20.8	Bronchite aiguë due à d'autres micro-organismes précisés	P28.4	Autres apnées du nouveau-né
J22	Infections aiguës des voies respiratoires inférieures, sans précision	P29.1	Arythmie cardiaque néonatale

P38	Omphalite du nouveau-né, avec ou sans hémorragie légère	Q39.8	Autres malformations congénitales de l'œsophage
P39.0	Mastite infectieuse néonatale	Q40.1	Hernie hiatale congénitale
P39.3	Infection néonatale des voies urinaires	Q43.40	Duplication de l'intestin grêle
P39.4	Infection néonatale de la peau	Q43.41	Duplication du côlon
P52.4	Hémorragie intracrânienne (non traumatique) du fœtus et du nouveau-né	Q43.42	Duplication du rectum
P55.0	Iso-immunisation Rhésus du fœtus et du nouveau-né	Q43.49	Duplication de l'intestin, non précisée
P55.1	Iso-immunisation ABO du fœtus et du nouveau-né	Q43.5	Ectopie de l'anus
P55.8	Autres maladies hémolytiques du fœtus et du nouveau-né	Q43.6	Fistule congénitale du rectum et de l'anus
P59.0	Ictère néonatal associé à un accouchement avant terme	Q43.7	Persistance du cloaque
P59.8	Ictère néonatal dû à d'autres causes précisées	Q43.8	Autres malformations congénitales précisées de l'intestin
P71.1	Autres hypocalcémies du nouveau-né	Q43.9	Malformation congénitale de l'intestin, sans précision
P74.0	Acidose métabolique tardive du nouveau-né	Q61.0	Kyste du rein congénital (unique)
P76.0	Syndrome du bouchon méconial	Q61.2	Rein polykystique, autosomique dominant
P78.3	Diarrhée non infectieuse néonatale	Q61.3	Rein polykystique, sans précision
Q10.0	Ptosis congénital	Q61.4	Dysplasie rénale
Q10.7	Malformation congénitale de l'orbite	Q61.5	Kyste médullaire du rein
Q11.0	Œil kystique [cystic eyeball]	Q61.8	Autres maladies kystiques du rein
Q11.1	Autres formes d'anophtalmie	Q61.9	Maladie kystique du rein, sans précision
Q11.2	Microphthalmie	Q62.0	Hydronephrose congénitale
Q11.3	Macrophthalmie	Q62.1	Atrésie et sténose de l'uretère
Q12.0	Cataracte congénitale	Q62.2	Méga-uretère congénital
Q12.1	Luxation congénitale du cristallin	Q62.3	Autres anomalies obstructives du bassin et de l'uretère
Q12.2	Colobome du cristallin	Q64.4	Malformation de l'ouraque
Q12.3	Aphakie congénitale	Q64.5	Absence congénitale de la vessie et de l'urètre
Q12.4	Sphérophakie	Q64.6	Diverticule congénital de la vessie
Q12.8	Autres malformations congénitales du cristallin	Q64.7	Autres malformations congénitales de la vessie et de l'urètre
Q12.9	Malformation congénitale du cristallin, sans précision	Q67.0	Asymétrie faciale
Q13.0	Colobome de l'iris	Q67.5	Anomalie morphologique congénitale du rachis
Q13.1	Absence d'iris	Q68.2	Anomalie morphologique congénitale du genou
Q13.2	Autres malformations congénitales de l'iris	Q71.0	Absence congénitale complète d'un (des) membre(s) supérieur(s)
Q13.3	Opacité congénitale de la cornée	Q71.1	Absence congénitale du bras et de l'avant-bras, main présente
Q13.4	Autres malformations congénitales de la cornée	Q71.2	Absence congénitale de l'avant-bras et de la main
Q13.5	Sclérotique bleue	Q71.3	Absence congénitale de la main et de(s) doigt(s)
Q13.8	Autres malformations congénitales de la chambre antérieure de l'œil	Q71.4	Raccourcissement longitudinal du radius
Q14.0	Malformation congénitale du corps vitré	Q71.5	Raccourcissement longitudinal du cubitus
Q14.1	Malformation congénitale de la rétine	Q71.6	Main en pince de homard
Q14.2	Malformation congénitale de la papille optique	Q71.9	Raccourcissement du membre supérieur, sans précision
Q14.3	Malformation congénitale de la choroïde	Q72.0	Absence congénitale complète d'un (des) membre(s) inférieur(s)
Q14.8	Autres malformations congénitales de la chambre postérieure de l'œil	Q72.1	Absence congénitale de la cuisse et de la jambe, pied présent
Q16.0	Absence congénitale du pavillon de l'oreille	Q72.2	Absence congénitale de la jambe et du pied
Q16.1	Absence, atrésie et rétrécissement congénitaux du conduit auditif (externe)	Q72.3	Absence congénitale du pied et d'un (des) orteil(s)
Q16.2	Absence de trompe d'Eustache	Q72.4	Raccourcissement longitudinal du fémur
Q16.3	Malformation congénitale des osselets	Q72.5	Raccourcissement longitudinal du tibia
Q16.4	Autres malformations congénitales de l'oreille moyenne	Q72.6	Raccourcissement longitudinal du péroné
Q16.5	Malformation congénitale de l'oreille interne	Q72.7	Pied bifide
Q16.9	Malformation congénitale de l'oreille avec atteinte de l'audition, sans précision	Q72.8	Autres raccourcissements d'un (des) membre(s) inférieur(s)
Q17.0	Pavillon surnuméraire	Q76.3	Scoliose congénitale due à une malformation osseuse congénitale
Q18.0	Fissure, fistule et kyste d'origine branchiale	Q76.4	Autres malformations congénitales du rachis, non associées à une scoliose
Q28.80	Autre anévrisme congénital	Q82.0	Lymphœdème héréditaire
Q28.81	Autre fistule congénitale de l'appareil circulatoire	Q89.00	Splénomégalie congénitale
Q31.8	Autres malformations congénitales du larynx	Q89.01	Asplénie (congénitale)
Q31.9	Malformation congénitale du larynx, sans précision	Q89.08	Autres malformations congénitales de la rate
Q33.1	Lobe pulmonaire surnuméraire	Q89.3	Situs inversus
Q33.5	Tissu ectopique intrapulmonaire (congénital)	Q96.0	Caryotype 45,X
Q33.8	Autres malformations congénitales du poumon	Q96.1	Caryotype 46,X iso (Xq)
Q35.1	Fente de la voûte du palais	Q96.2	Caryotype 46,X avec chromosome sexuel anormal, sauf iso (Xq)
Q35.3	Fente du voile du palais	Q96.3	Mosaïque chromosomique, 45,X/46,XX ou XY
Q35.5	Fente de la voûte et du voile du palais	Q96.4	Mosaïque chromosomique, 45,X/autre(s) lignée(s) cellulaire(s) avec chromosome sexuel anormal
Q35.7	Fente de la lèvre	Q96.8	Autres formes du syndrome de Turner
Q35.9	Fente du palais, sans précision	Q96.9	Syndrome de Turner, sans précision
Q36.0	Fente labiale bilatérale	Q97.0	Caryotype 47,XXX
Q36.1	Fente labiale médiane	Q97.1	Femme avec plus de trois chromosomes X
Q36.9	Fente labiale unilatérale	Q97.2	Mosaïque chromosomique, lignées avec divers nombres de chromosomes X
Q39.5	Dilatation congénitale de l'œsophage	Q97.3	Femme avec un caryotype 46,XY
Q39.6	Diverticule de l'œsophage (congénital)		

Q97.8	Autres anomalies précisées des chromosomes sexuels, phénotype féminin	U55.11	Inscription pour transplantation cardiaque : Avec niveau d'urgence U [Urgency]
Q97.9	Anomalie des chromosomes sexuels, phénotype féminin, sans précision	U55.12	Inscription pour transplantation cardiaque : Avec niveau d'urgence HU [High Urgency]
Q98.0	Syndrome de Klinefelter, caryotype 47,XXY	U55.20	Inscription effectuée pour transplantation pulmonaire: Sans niveau d'urgence U [Urgency] ou HU [High Urgency]
Q98.1	Syndrome de Klinefelter, homme avec plus de deux chromosomes X	U55.21	Inscription effectuée pour transplantation pulmonaire: Avec niveau d'urgence U [Urgency]
Q98.2	Syndrome de Klinefelter, homme avec caryotype 46,XX	U55.22	Inscription effectuée pour transplantation pulmonaire: Avec niveau d'urgence HU [High Urgency]
Q98.3	Autre phénotype masculin avec caryotype 46,XX	U55.30	Inscription pour transplantation cœur-poumons: Sans niveau d'urgence U [Urgency] ou HU [High Urgency]
Q98.4	Syndrome de Klinefelter, sans précision	U55.31	Inscription pour transplantation cœur-poumons : Avec niveau d'urgence U [Urgency]
Q98.5	Caryotype 47,XXY	U55.32	Inscription pour transplantation cœur-poumons : Avec niveau d'urgence HU [High Urgency]
Q98.6	Homme avec chromosomes sexuels de structure anormale	Z03.0	Mise en observation pour suspicion de tuberculose
Q98.7	Homme avec mosaïque des chromosomes sexuels	Z20.1	Sujets en contact avec et exposés à la tuberculose
Q98.8	Autres anomalies précisées des chromosomes sexuels, phénotype masculin	Z75.60	Inscription effectuée pour transplantation d'organe sans niveau d'urgence HU (High Urgency): Rein
Q98.9	Anomalie des chromosomes sexuels, phénotype masculin, sans précision	Z75.64	Inscription effectuée pour transplantation d'organe sans niveau d'urgence HU (High Urgency): Rein-pancréas
Q99.8	Autres anomalies précisées des chromosomes	Z75.65	Inscription effectuée pour transplantation d'organe sans niveau d'urgence HU (High Urgency): Pancréas
R06.80	Événement aigu constituant un risque vital chez le nourrisson	Z75.66	Inscription effectuée pour transplantation d'organe sans niveau d'urgence HU (High Urgency): Intestin grêle
R09.2	Arrêt respiratoire	Z75.67	Inscription effectuée pour transplantation d'organe sans niveau d'urgence HU (High Urgency): Foie [hépatique]
R49.0	Dysphonie	Z75.68	Inscription effectuée pour transplantation d'organe sans niveau d'urgence HU (High Urgency): Autres organes
R57.2	Choc septique	Z75.69	Inscription effectuée pour transplantation d'organe sans niveau d'urgence HU (High Urgency): Organe non précisé
R62.8	Autres retards du développement physiologique	Z75.70	Inscription effectuée pour transplantation d'organe avec niveau d'urgence HU (High Urgency): Rein
R65.0	Syndrome de réponse inflammatoire systémique [SIRS] d'origine infectieuse sans complications organiques	Z75.74	Inscription effectuée pour transplantation d'organe avec niveau d'urgence HU (High Urgency): Rein-pancréas
R65.1	Syndrome de réponse inflammatoire systémique [SIRS] d'origine infectieuse avec complications organiques	Z75.75	Inscription effectuée pour transplantation d'organe avec niveau d'urgence HU (High Urgency): Pancréas
R65.2	Syndrome de réponse inflammatoire systémique [SIRS] d'origine non infectieuse sans complications organiques	Z75.76	Inscription effectuée pour transplantation d'organe avec niveau d'urgence HU (High Urgency): Intestin grêle
R65.3	Syndrome de réponse inflammatoire systémique [SIRS] d'origine non infectieuse avec complications organiques	Z75.77	Inscription effectuée pour transplantation d'organe avec niveau d'urgence HU (High Urgency): Foie [hépatique]
R65.9	Syndrome de réponse inflammatoire systémique [SIRS] non précisé	Z75.78	Inscription effectuée pour transplantation d'organe avec niveau d'urgence HU (High Urgency): Autres organes
R94.0	Résultats anormaux d'explorations fonctionnelles du système nerveux central	Z75.79	Inscription effectuée pour transplantation d'organe avec niveau d'urgence HU (High Urgency): Organe non précisé
R95.0	Syndrome de la mort subite du nourrisson avec mention d'autopsie	Z76.1	Surveillance médicale et soins médicaux des enfants trouvés
R95.9	Syndrome de la mort subite du nourrisson sans mention d'autopsie		
S00.81	Blessure superficielle d'autres parties de la tête: Abrasion		
S72.3	Fracture de la diaphyse fémorale		
T21.24	Brûlure du tronc de degré 2a: Dos [n'importe quelle partie]		
T21.64	Corrosion du tronc de degré 2a: Dos [n'importe quelle partie]		
T21.84	Brûlure du tronc degré 2b: Dos [n'importe quelle partie]		
T21.94	Corrosion du tronc degré 2b: Dos [n'importe quelle partie]		
U55.10	Inscription pour transplantation cardiaque : Sans niveau d'urgence U [Urgency] ou HU [High Urgency]		

diagnostic P67-3

Z38.3	Jumeaux, nés à l'hôpital	Z38.6	Autres naissances multiples, enfants nés à l'hôpital
Z38.4	Jumeaux, nés hors d'un hôpital	Z38.7	Autres naissances multiples, enfants nés hors d'un hôpital
Z38.5	Jumeaux, lieu de naissance non précisé	Z38.8	Autre naissances multiples, lieu de naissance non précisé

diagnostic P67-4

P22.1	Tachypnée transitoire du nouveau-né	P29.1	Arythmie cardiaque néonatale
P22.8	Autres détresses respiratoires du nouveau-né	P39.9	Infection spécifique de la période périnatale, sans précision
P28.8	Autres affections respiratoires précisées chez le nouveau-né	R06.80	Événement aigu constituant un risque vital chez le nourrisson

procédure P67-5

93.9c.11†↔	Ventilation mécanique et assistance respiratoire par pression positive continue (CPAP) chez le nouveau-né et le nourrisson	93.9d.12†↔	Contrôle et optimisation d'un traitement par CPAP ou BiPAP dans le traitement des troubles respiratoires liés au sommeil (apnée du sommeil)
93.9d.11†↔	Instauration d'un traitement par CPAP ou BiPAP dans le traitement des troubles respiratoires liés au sommeil (apnée du sommeil)		

procédure P67-6

00.11†↔	Perfusion de drotrecogin alpha activé	99.04.2q†↔	Transfusion de concentrés érythrocytaires irradiés, 281 UT et plus
00.17†↔	Perfusion d'agent vasopresseur	99.04.31†↔	Transfusion de concentrés érythrocytaires cryoconservés, 1 à 5 UT
96.35†↔	Gavage gastrique	99.04.32†↔	Transfusion de concentrés érythrocytaires cryoconservés, 6 à 10 UT
96.6†↔	Perfusion entérale de substances nutritives concentrées	99.04.33†↔	Transfusion de concentrés érythrocytaires cryoconservés, 11 à 15 UT
99.01†↔	Transfusion d'échange	99.04.34†↔	Transfusion de concentrés érythrocytaires cryoconservés, 16 à 20 UT
99.04.00†↔	Transfusion de globules rouges concentrés, SAP	99.04.35†↔	Transfusion de concentrés érythrocytaires cryoconservés, 21 à 30 UT
99.04.09†↔	Transfusion de globules rouges concentrés, autre	99.04.36†↔	Transfusion de concentrés érythrocytaires cryoconservés, 31 UT et plus
99.04.10†↔	Transfusion de globules rouges concentrés, 1 à 5 UT	99.05.00†↔	Transfusion de plaquettes, SAP
99.04.11†↔	Transfusion de globules rouges concentrés, 6 à 10 UT	99.05.10†↔	Transfusion de concentrés de plaquettes, 1 à 3 concentrés
99.04.12†↔	Transfusion de globules rouges concentrés, 11 à 15 UT	99.05.11†↔	Transfusion de concentrés de plaquettes, 4 à 5 concentrés
99.04.14†↔	Transfusion de globules rouges concentrés, 16 UT à 20 UT	99.05.12†↔	Transfusion de concentrés de plaquettes, 6 à 8 concentrés
99.04.15†↔	Transfusion de globules rouges concentrés, 21 UT à 30 UT	99.05.13†↔	Transfusion de concentrés de plaquettes, 9 à 12 concentrés
99.04.16†↔	Transfusion de globules rouges concentrés, 31 UT à 40 UT	99.05.14†↔	Transfusion de concentrés de plaquettes, 13 à 15 concentrés
99.04.17†↔	Transfusion de globules rouges concentrés, 41 UT à 50 UT	99.05.16†↔	Transfusion de concentrés de plaquettes, 16 à 18 concentrés
99.04.18†↔	Transfusion de globules rouges concentrés, 51 UT à 60 UT	99.05.17†↔	Transfusion de concentrés de plaquettes, 19 à 21 concentrés
99.04.19†↔	Transfusion de globules rouges concentrés, 61 UT à 70 UT	99.05.18†↔	Transfusion de concentrés de plaquettes, 22 à 24 concentrés
99.04.1a†↔	Transfusion de globules rouges concentrés, 71 UT à 80 UT	99.05.19†↔	Transfusion de concentrés de plaquettes, 25 à 27 concentrés
99.04.1b†↔	Transfusion de globules rouges concentrés, 81 UT à 90 UT	99.05.1a†↔	Transfusion de concentrés de plaquettes, 28 à 30 concentrés
99.04.1c†↔	Transfusion de globules rouges concentrés, 91 UT à 100 UT	99.05.1b†↔	Transfusion de concentrés de plaquettes, 31 à 36 concentrés
99.04.1d†↔	Transfusion de globules rouges concentrés, 101 UT à 115 UT	99.05.1c†↔	Transfusion de concentrés de plaquettes, 37 à 42 concentrés
99.04.1e†↔	Transfusion de globules rouges concentrés, 116 UT à 130 UT	99.05.1d†↔	Transfusion de concentrés de plaquettes, 43 à 48 concentrés
99.04.1f†↔	Transfusion de globules rouges concentrés, 131 UT à 145 UT	99.05.1e†↔	Transfusion de concentrés de plaquettes, 49 à 54 concentrés
99.04.1g†↔	Transfusion de globules rouges concentrés, 146 UT à 160 UT	99.05.1f†↔	Transfusion de concentrés de plaquettes, 55 à 60 concentrés
99.04.1h†↔	Transfusion de globules rouges concentrés, 161 UT à 175 UT	99.05.1g†↔	Transfusion de concentrés de plaquettes, 61 à 66 concentrés
99.04.1i†↔	Transfusion de globules rouges concentrés, 176 UT à 190 UT	99.05.1h†↔	Transfusion de concentrés de plaquettes, 67 à 72 concentrés
99.04.1j†↔	Transfusion de globules rouges concentrés, 191 UT à 205 UT	99.05.1i†↔	Transfusion de concentrés de plaquettes, 73 à 78 concentrés
99.04.1k†↔	Transfusion de globules rouges concentrés, 206 UT à 220 UT	99.05.1j†↔	Transfusion de concentrés de plaquettes, 79 à 84 concentrés
99.04.1l†↔	Transfusion de globules rouges concentrés, 221 UT à 235 UT	99.05.1k†↔	Transfusion de concentrés de plaquettes, 85 à 90 concentrés
99.04.1m†↔	Transfusion de globules rouges concentrés, 236 UT à 250 UT ↔	99.05.1l†↔	Transfusion de concentrés de plaquettes, 91 à 96 concentrés
99.04.1n†↔	Transfusion de globules rouges concentrés, 251 UT à 265 UT	99.05.1m†↔	Transfusion de concentrés de plaquettes, 97 à 102 concentrés ↔
99.04.1o†↔	Transfusion de globules rouges concentrés, 266 UT à 280 UT	99.05.1n†↔	Transfusion de concentrés de plaquettes, 103 à 108 concentrés
99.04.1p†↔	Transfusion de globules rouges concentrés, 281 UT et plus	99.05.1o†↔	Transfusion de concentrés de plaquettes, 109 à 114 concentrés
99.04.21†↔	Transfusion de concentrés érythrocytaires irradiés, 1 à 5 UT	99.05.1p†↔	Transfusion de concentrés de plaquettes, 115 à 120 concentrés
99.04.22†↔	Transfusion de concentrés érythrocytaires irradiés, 6 à 10 UT	99.05.1q†↔	Transfusion de concentrés de plaquettes, 121 à 126 concentrés
99.04.23†↔	Transfusion de concentrés érythrocytaires irradiés, 11 à 15 UT	99.05.1r†↔	Transfusion de concentrés de plaquettes, 127 concentrés et plus
99.04.24†↔	Transfusion de concentrés érythrocytaires irradiés, 16 à 20 UT	99.05.20†↔	Transfusion de concentrés de plaquettes du patient, SAP
99.04.25†↔	Transfusion de concentrés érythrocytaires irradiés, 21 à 30 UT	99.05.21†↔	Transfusion de concentrés de plaquettes du patient, 1 à 3 concentrés
99.04.26†↔	Transfusion de concentrés érythrocytaires irradiés, 31 à 40 UT	99.05.22†↔	Transfusion de concentrés de plaquettes du patient, 4 à 5 concentrés
99.04.27†↔	Transfusion de concentrés érythrocytaires irradiés, 41 à 50 UT	99.05.23†↔	Transfusion de concentrés de plaquettes du patient, 6 à 8 concentrés
99.04.28†↔	Transfusion de concentrés érythrocytaires irradiés, 51 à 60 UT	99.05.24†↔	Transfusion de concentrés de plaquettes du patient, 9 à 12 concentrés
99.04.2a†↔	Transfusion de concentrés érythrocytaires irradiés, 61 à 70 UT	99.05.25†↔	Transfusion de concentrés de plaquettes du patient, 13 à 15 concentrés
99.04.2b†↔	Transfusion de concentrés érythrocytaires irradiés, 71 à 80 UT	99.05.26†↔	Transfusion de concentrés de plaquettes du patient, 16 à 18 concentrés
99.04.2c†↔	Transfusion de concentrés érythrocytaires irradiés, 81 à 90 UT	99.05.27†↔	Transfusion de concentrés de plaquettes du patient, 19 à 21 concentrés
99.04.2d†↔	Transfusion de concentrés érythrocytaires irradiés, 91 à 100 UT	99.05.28†↔	Transfusion de concentrés de plaquettes du patient, 22 à 24 concentrés
99.04.2e†↔	Transfusion de concentrés érythrocytaires irradiés, 101 à 115 UT	99.05.29†↔	Transfusion de concentrés de plaquettes du patient, 25 à 27 concentrés
99.04.2f†↔	Transfusion de concentrés érythrocytaires irradiés, 116 à 130 UT	99.05.2a†↔	Transfusion de concentrés de plaquettes du patient, 28 à 30 concentrés
99.04.2g†↔	Transfusion de concentrés érythrocytaires irradiés, 131 à 145 UT	99.05.2b†↔	Transfusion de concentrés de plaquettes du patient, 31 à 33 concentrés
99.04.2h†↔	Transfusion de concentrés érythrocytaires irradiés, 146 à 160 UT	99.05.2c†↔	Transfusion de concentrés de plaquettes du patient, 34 à 36 concentrés
99.04.2i†↔	Transfusion de concentrés érythrocytaires irradiés, 161 à 175 UT		
99.04.2j†↔	Transfusion de concentrés érythrocytaires irradiés, 176 à 190 UT		
99.04.2k†↔	Transfusion de concentrés érythrocytaires irradiés, 191 à 205 UT		
99.04.2l†↔	Transfusion de concentrés érythrocytaires irradiés, 206 à 220 UT		
99.04.2m†↔	Transfusion de concentrés érythrocytaires irradiés, 221 à 235 UT ↔		
99.04.2n†↔	Transfusion de concentrés érythrocytaires irradiés, 236 à 250 UT		
99.04.2o†↔	Transfusion de concentrés érythrocytaires irradiés, 251 à 265 UT		
99.04.2p†↔	Transfusion de concentrés érythrocytaires irradiés, 266 à 280 UT		

99.05.2d†↔	Transfusion de concentrés de plaquettes du patient, 37 à 39 concentrés	99.05.3n†↔	Transfusion de concentrés de plaquettes d'aphérèse, 95 à 100 concentrés
99.05.2e†↔	Transfusion de concentrés de plaquettes du patient, 40 à 42 concentrés	99.05.3o†↔	Transfusion de concentrés de plaquettes d'aphérèse, 101 à 106 concentrés
99.05.2f†↔	Transfusion de concentrés de plaquettes du patient, 43 à 45 concentrés	99.05.3p†↔	Transfusion de concentrés de plaquettes d'aphérèse, 107 à 112 concentrés
99.05.2g†↔	Transfusion de concentrés de plaquettes du patient, 46 à 48 concentrés	99.05.3q†↔	Transfusion de concentrés de plaquettes d'aphérèse, 113 à 118 concentrés
99.05.2h†↔	Transfusion de concentrés de plaquettes du patient, 49 à 51 concentrés	99.05.3r†↔	Transfusion de concentrés de plaquettes d'aphérèse, 119 concentrés et plus
99.05.2i†↔	Transfusion de concentrés de plaquettes du patient, 52 à 54 concentrés	99.07.00†↔	Transfusion de plasma et sérum, SAP
99.05.2j†↔	Transfusion de concentrés de plaquettes du patient, 55 à 57 concentrés	99.07.09†↔	Transfusion de plasma et sérum, autre
99.05.2k†↔	Transfusion de concentrés de plaquettes du patient, 58 à 60 concentrés	99.07.21†↔	Transfusion de plasma frais congelé (PFCq / qFFP), 1 à 5 UT
99.05.2l†↔	Transfusion de concentrés de plaquettes du patient, 61 à 63 concentrés	99.07.22†↔	Transfusion de plasma frais congelé (PFCq / qFFP), 6 à 10 UT
99.05.2m†↔	Transfusion de concentrés de plaquettes du patient, 64 à 66 concentrés	99.07.23†↔	Transfusion de plasma frais congelé (PFCq / qFFP), 11 à 15 UT
99.05.2n†↔	Transfusion de concentrés de plaquettes du patient, 67 à 69 concentrés	99.07.24†↔	Transfusion de plasma frais congelé (PFCq / qFFP), 16 à 20 UT
99.05.2o†↔	Transfusion de concentrés de plaquettes du patient, 70 concentrés et plus	99.07.25†↔	Transfusion de plasma frais congelé (PFCq / qFFP), 21 à 25 UT
99.05.30†↔	Transfusion de concentrés de plaquettes d'aphérèse, 1 concentré	99.07.26†↔	Transfusion de plasma frais congelé (PFCq / qFFP), 26 à 30 UT
99.05.32†↔	Transfusion de concentrés de plaquettes d'aphérèse, 2 concentrés	99.07.27†↔	Transfusion de plasma frais congelé (PFCq / qFFP), 31 à 35 UT
99.05.33†↔	Transfusion de concentrés de plaquettes d'aphérèse, 3 concentrés	99.07.28†↔	Transfusion de plasma frais congelé (PFCq / qFFP), 36 à 40 UT
99.05.34†↔	Transfusion de concentrés de plaquettes d'aphérèse, 4 concentrés	99.07.2a†↔	Transfusion de plasma frais congelé (PFCq / qFFP), 41 à 45 UT
99.05.35†↔	Transfusion de concentrés de plaquettes d'aphérèse, 5 concentrés	99.07.2b†↔	Transfusion de plasma frais congelé (PFCq / qFFP), 46 à 50 UT
99.05.36†↔	Transfusion de concentrés de plaquettes d'aphérèse, 6 à 8 concentrés	99.07.2c†↔	Transfusion de plasma frais congelé (PFCq / qFFP), 51 UT et plus
99.05.37†↔	Transfusion de concentrés de plaquettes d'aphérèse, 9 à 12 concentrés	99.07.31†↔	Transfusion de plasma frais congelé avec inactivation des pathogènes (PFCip/piFFP), 1 à 5 UT
99.05.38†↔	Transfusion de concentrés de plaquettes d'aphérèse, 13 à 15 concentrés	99.07.32†↔	Transfusion de plasma frais congelé avec inactivation des pathogènes (PFCip/piFFP), 6 à 10 UT
99.05.39†↔	Transfusion de concentrés de plaquettes d'aphérèse, 16 à 18 concentrés	99.07.33†↔	Transfusion de plasma frais congelé avec inactivation des pathogènes (PFCip/piFFP), 11 à 15 UT
99.05.3a†↔	Transfusion de concentrés de plaquettes d'aphérèse, 19 à 21 concentrés	99.07.34†↔	Transfusion de plasma frais congelé avec inactivation des pathogènes (PFCip/piFFP), 16 à 20 UT
99.05.3b†↔	Transfusion de concentrés de plaquettes d'aphérèse, 22 à 24 concentrés	99.07.35†↔	Transfusion de plasma frais congelé avec inactivation des pathogènes (PFCip/piFFP), 21 à 25 UT
99.05.3c†↔	Transfusion de concentrés de plaquettes d'aphérèse, 25 à 27 concentrés	99.07.36†↔	Transfusion de plasma frais congelé avec inactivation des pathogènes (PFCip/piFFP), 26 à 30 UT
99.05.3d†↔	Transfusion de concentrés de plaquettes d'aphérèse, 28 à 30 concentrés	99.07.37†↔	Transfusion de plasma frais congelé avec inactivation des pathogènes (PFCip/piFFP), 31 à 35 UT
99.05.3e†↔	Transfusion de concentrés de plaquettes d'aphérèse, 31 à 36 concentrés	99.07.38†↔	Transfusion de plasma frais congelé avec inactivation des pathogènes (PFCip/piFFP), 36 à 40 UT
99.05.3f†↔	Transfusion de concentrés de plaquettes d'aphérèse, 37 à 42 concentrés	99.07.3a†↔	Transfusion de plasma frais congelé avec inactivation des pathogènes (PFCip/piFFP), 41 à 45 UT
99.05.3g†↔	Transfusion de concentrés de plaquettes d'aphérèse, 43 à 48 concentrés	99.07.3b†↔	Transfusion de plasma frais congelé avec inactivation des pathogènes (PFCip/piFFP), 46 à 50 UT
99.05.3h†↔	Transfusion de concentrés de plaquettes d'aphérèse, 49 à 54 concentrés	99.07.3c†↔	Transfusion de plasma frais congelé avec inactivation des pathogènes (PFCip/piFFP), 51 UT et plus
99.05.3i†↔	Transfusion de concentrés de plaquettes d'aphérèse, 55 à 60 concentrés	99.08†↔	Injection de substitut du sang
99.05.3j†↔	Transfusion de concentrés de plaquettes d'aphérèse, 61 à 66 concentrés	99.09.10†↔	Transfusion de granulocytes, 1 à 5 concentrés
99.05.3k†↔	Transfusion de concentrés de plaquettes d'aphérèse, 67 à 82 concentrés	99.09.12†↔	Transfusion de granulocytes, 6 à 1 concentrés
99.05.3l†↔	Transfusion de concentrés de plaquettes d'aphérèse, 83 à 88 concentrés	99.09.13†↔	Transfusion de granulocytes, 11 à 15 concentrés
99.05.3m†↔	Transfusion de concentrés de plaquettes d'aphérèse, 89 à 94 concentrés	99.09.14†↔	Transfusion de granulocytes, 16 à 20 concentrés
		99.09.15†↔	Transfusion de granulocytes, 21 concentrés et plus
		99.09.20†↔	Transfusion de lymphocytes d'un donneur, de source tierce
		99.09.23†↔	Transfusion de lymphocytes d'un donneur, 1 à 3 concentrés
		99.09.24†↔	Transfusion de lymphocytes d'un donneur, 4 à 6 concentrés
		99.09.25†↔	Transfusion de lymphocytes d'un donneur, plus de 6 concentrés
		99.09.30†↔	Transfusion de leucocytes cultivés ex vivo
		99.0a†↔	Transfusion de composants du plasma et de protéines plasmatiques fabriquées par génie génétique
		99.15†↔	Perfusion parentérale de substances nutritives concentrées
		99.18†↔	Injection ou perfusion d'électrolytes
		99.1a†↔	Injection, perfusion ou administration orale de bêta-bloquants dans le traitement de l'hémangiome infantile chez le nouveau-né et le nourrisson
		99.83†↔	Autre photothérapie

procédure P67-7

25.92↔	Frénectomie de la langue	53.07.11↔	Opération de hernie inguinale, par laparoscopie, sans implantation de membranes ou filets
53.00↔	Réparation de hernie inguinale, SAP	53.07.21↔	Opération de hernie inguinale, par laparoscopie, avec implantation de membranes et filets
53.06.11↔	Opération de hernie inguinale, par chirurgie ouverte, sans implantation de membranes ou filets	53.09↔	Réparation de hernie inguinale, autre
53.06.21↔	Opération de hernie inguinale, par chirurgie ouverte, avec implantation de membranes et filets	64.0↔	Circoncision

procédure P67-8

96.6‡↔	Perfusion entérale de substances nutritives concentrées
--------	---

procédure P67-9

04.81.40‡↔	Injection d'anesthésique dans le canal rachidien pour anesthésie opératoire	93.92.12‡↔	Anesthésie équilibrée
04.81.41‡↔	Injection d'anesthésique au contact de nerfs périphériques pour anesthésie opératoire	93.92.13‡↔	Analgo-sédation
93.92.10‡↔	Anesthésie intraveineuse	93.92.14‡↔	Examen clinique sous anesthésie générale
93.92.11‡↔	Anesthésie par inhalation	93.92.99‡↔	Anesthésie, autre

MDC 15

Nouveau-nés

Problème grave chez le
nouveau-né



Problème grave chez le nouveau-né

Problème grave chez le nouveau-né

Diagnostic dans le tableau SPNG-1

diagnostic SPNG-1

A01.0	Fièvre typhoïde	A16.7	Primo-infection tuberculeuse de l'appareil respiratoire, sans mention de confirmation bactériologique, par biologie moléculaire ou histologique
A01.1	Paratyphoïde A	A16.9	Tuberculose de l'appareil respiratoire sans précision, sans mention de confirmation bactériologique, par biologie moléculaire ou histologique
A01.2	Paratyphoïde B	A17.0	Méningite tuberculeuse {G01}
A01.3	Paratyphoïde C	A17.1	Tuberculome méningé {G07}
A01.4	Paratyphoïde, sans précision	A17.8	Autres formes de tuberculose du système nerveux
A02.0	Entérite à Salmonella	A17.9	Tuberculose du système nerveux, sans précision {G99.8}
A02.1	Septicémie à Salmonella	A18.5	Tuberculose de l'œil
A02.2	Infection localisée à Salmonella	A26.0	Erysipéloïde cutanée
A02.8	Autres infections précisées à Salmonella	A26.7	Septicémie à Erysipelothrix
A02.9	Infection à Salmonella, sans précision	A26.8	Autres formes d'erysipéloïde
A03.0	Shigellose à Shigella dysenteriae	A26.9	Erysipéloïde, sans précision
A03.1	Shigellose à Shigella flexneri	A27.0	Leptospirose ictéro-hémorragique [Maladie de Weil]
A03.2	Shigellose à Shigella boydii	A27.8	Autres formes de leptospirose
A03.3	Shigellose à Shigella sonnei	A27.9	Leptospirose, sans précision
A03.8	Autres shigelloses	A28.0	Pasteurellose
A03.9	Shigellose, sans précision	A28.1	Maladie des griffes du chat
A04.0	Infection entéropathogène à Escherichia coli	A28.2	Yersiniose extra-intestinale
A04.1	Infection entérotogène à Escherichia coli	A28.8	Autres anthrozooses bactériennes précisées, non classées ailleurs
A04.2	Infection entéro-invasive à Escherichia coli	A28.9	Anthrozoose bactérienne, sans précision
A04.3	Infection entéro-hémorragique à Escherichia coli	A32.0	Listériose cutanée
A04.4	Autres infections intestinales à Escherichia coli	A32.1	Méningite et méningo-encéphalite listériennes
A04.5	Entérite à Campylobacter	A32.7	Septicémie listérienne
A04.6	Entérite à Yersinia enterocolitica	A32.8	Autres formes de listériose
A04.70	Entérocolite à Clostridium difficile sans mégacolon, sans autres complications au niveau des organes	A32.9	Listériose, sans précision
A04.71	Entérocolite à Clostridium difficile sans mégacolon, avec d'autres complications au niveau des organes	A33	Tétanos néonatal
A04.72	Entérocolite à Clostridium difficile avec mégacolon, sans autres complications organiques	A35	Autres formes de tétanos
A04.73	Entérocolite à Clostridium difficile avec mégacolon, avec d'autres complications organiques	A37.0	Coqueluche à Bordetella pertussis
A04.79	Entérocolite à Clostridium difficile, sans précision	A37.1	Coqueluche à Bordetella parapertussis
A04.8	Autres infections intestinales bactériennes précisées	A37.8	Coqueluche due à d'autres espèces de Bordetella
A05.0	Intoxication alimentaire à staphylocoques	A37.9	Coqueluche, sans précision
A05.1	Botulisme	A39.0	Méningite à méningocoques {G01}
A05.2	Intoxication alimentaire à Clostridium perfringens [Clostridium welchii]	A39.1	Syndrome de Waterhouse-Friderichsen {E35.1}
A05.3	Intoxication alimentaire à Vibrio parahaemolyticus	A39.2	Méningococcémie aiguë
A08.1	Gastro-entéropathie aiguë à l'agent de Norwalk	A39.3	Méningococcémie chronique
A08.5	Autres infections intestinales précisées	A39.4	Méningococcémie, sans précision
A09.0	Autres gastro-entérites et colites non précisées d'origine infectieuse	A39.5	Cardite à méningocoques
A15.0	Tuberculose pulmonaire, confirmée par examen microscopique de l'expectoration, avec ou sans culture ou par procédé de biologie moléculaire	A40.0	Septicémie à streptocoques, groupe A
A15.1	Tuberculose pulmonaire, confirmée par culture seulement	A40.1	Septicémie à streptocoques, groupe B
A15.2	Tuberculose pulmonaire, avec confirmation histologique	A40.2	Septicémie à streptocoques, groupe D
A15.3	Tuberculose pulmonaire, avec confirmation, moyen autre et non précisé	A40.3	Septicémie à Streptococcus pneumoniae
A15.7	Primo-infection tuberculeuse de l'appareil respiratoire, avec confirmation bactériologique, par biologie moléculaire ou histologique	A40.8	Autres septicémies à streptocoques
A15.9	Tuberculose de l'appareil respiratoire sans précision, avec confirmation bactériologique, par biologie moléculaire et histologique	A40.9	Septicémie à streptocoques, sans précision
A16.0	Tuberculose pulmonaire, sans confirmation bactériologique, par biologie moléculaire ou histologique	A41.0	Septicémie à staphylocoques dorés
A16.1	Tuberculose pulmonaire, sans examen bactériologique, par biologie moléculaire et histologique	A41.1	Septicémie à d'autres staphylocoques précisés
A16.2	Tuberculose pulmonaire, sans mention de confirmation bactériologique, par biologie moléculaire ou histologique	A41.2	Septicémie à staphylocoques non précisés
		A41.3	Septicémie à Haemophilus influenzae
		A41.4	Septicémie à micro-organismes anaérobies
		A41.51	Septicémie: escherichia coli [E. coli]
		A41.52	Septicémie: pseudomonas
		A41.58	Septicémie: autres micro-organismes Gram négatif
		A41.8	Autres septicémies précisées
		A46	Erysipèle
		A48.0	Gangrène gazeuse
		A48.1	Maladie des légionnaires avec pneumonie

A48.2	Maladie des légionnaires, sans signes pulmonaires [fièvre de Pontiac]	B20	Immunodéficience humaine virale [VIH], à l'origine de maladies infectieuses et parasitaires
A50.0	Syphilis congénitale précoce, symptomatique	B21	Immunodéficience humaine virale [VIH], à l'origine de tumeurs malignes
A50.1	Syphilis congénitale précoce, latente	B22	Immunodéficience humaine virale [VIH], à l'origine d'autres affections précisées
A50.2	Syphilis congénitale précoce, sans précision	B23.0	Syndrome d'infection aiguë par VIH
A50.3	Oculopathie syphilitique congénitale tardive	B23.8	Maladie par VIH à l'origine d'autres états précisés
A50.4	Syphilis congénitale nerveuse tardive [neuro-syphilis juvénile]	B24	Immunodéficience humaine virale [VIH], sans précision
A71.1	Phase active du trachome	B25.0	Pneumonie à cytomégalovirus {J17.1}
A74.8	Autres infections à Chlamydia précisées	B25.1	Hépatite à cytomégalovirus {K77.0}
A81.1	Panencéphalite sclérosante subaiguë	B25.2	Pancréatite à cytomégalovirus {K87.1}
A86	Encéphalite virale, sans précision	B25.80	Infection à cytomégalovirus de l'appareil digestif
A87.0	Méningite à entérovirus {G02.0}	B25.88	Autres infections à cytomégalovirus
A89	Infection virale du système nerveux central, sans précision	B25.9	Maladie à cytomégalovirus, sans précision
A96.0	Fièvre hémorragique de Junin	B26.0	Orchite ourlienne {N51.1}
A96.1	Fièvre hémorragique de Machupo	B26.1	Méningite ourlienne {G02.0}
A96.2	Fièvre de Lassa	B26.2	Encéphalite ourlienne {G05.1}
A96.8	Autres fièvres hémorragiques à arénavirus	B26.3	Pancréatite ourlienne {K87.1}
A96.9	Fièvre hémorragique à arénavirus, sans précision	B26.8	Oreillons avec autres complications
A98.3	Maladie de Marburg	B27.0	Mononucléose due à herpès virus gamma
A98.5	Fièvre hémorragique avec syndrome rénal	B27.1	Mononucléose à cytomégalovirus
B00.0	Eczéma herpétique	B27.8	Autres mononucléoses infectieuses
B00.1	Dermite vésiculaire due au virus de l'herpès	B27.9	Mononucléose infectieuse, sans précision
B00.2	Gingivo-stomatite et pharyngo-amygdalite due au virus de l'herpès	B30.1	Conjonctivite due à un adénovirus {H13.1}
B00.3	Méningite due au virus de l'herpès {G02.0}	B30.3	Conjonctivite hémorragique aiguë épidémique (entérovirale) {H13.1}
B00.4	Encéphalite due au virus de l'herpès {G05.1}	B33.2	Cardite virale
B00.5	Affections oculaires dues au virus de l'herpès	B34.0	Infection adénovirale, siège non précisé
B00.7	Maladie disséminée due au virus de l'herpès	B37.1	Candidose pulmonaire
B00.8	Autres formes d'infection due au virus de l'herpès	B37.2	Candidose de la peau et des ongles
B00.9	Infection due au virus de l'herpès, sans précision	B37.4	Candidose d'autres localisations uro-génitales
B01.0	Méningite varicelleuse {G02.0}	B37.5	Méningite à Candida {G02.1}
B01.1	Encéphalite varicelleuse {G05.1}	B37.6	Endocardite à Candida {I39.8}
B01.2	Pneumonie varicelleuse {J17.1}	B37.81	Œsophagite à Candida
B01.8	Varicelle avec autres complications	B38.0	Coccidioïdomycose pulmonaire aiguë
B01.9	Varicelle sans complication	B38.1	Coccidioïdomycose pulmonaire chronique
B02.0	Encéphalite zostérienne {G05.1}	B38.2	Coccidioïdomycose pulmonaire, sans précision
B02.1	Méningite zostérienne {G02.0}	B38.3	Coccidioïdomycose cutanée
B02.2	Zona accompagné d'autres manifestations neurologiques	B38.4	Méningite à coccidioïdomycose {G02.1}
B02.3	Zona ophtalmique	B38.7	Coccidioïdomycose disséminée
B02.7	Zona disséminé	B38.8	Autres formes de coccidioïdomycose
B02.8	Zona avec autres complications	B39.0	Histoplasmose pulmonaire aiguë à Histoplasma capsulatum
B02.9	Zona sans complication	B39.1	Histoplasmose pulmonaire chronique à Histoplasma capsulatum
B05.0	Rougeole compliquée d'une encéphalite {G05.1}	B39.2	Histoplasmose pulmonaire à Histoplasma capsulatum, sans précision
B05.1	Rougeole compliquée d'une méningite {G02.0}	B40.0	Blastomycose pulmonaire aiguë
B05.2	Rougeole compliquée d'une pneumonie {J17.1}	B40.1	Blastomycose pulmonaire chronique
B05.3	Rougeole compliquée d'une otite moyenne {H67.1}	B40.2	Blastomycose pulmonaire, sans précision
B05.4	Rougeole avec complications intestinales	B40.3	Blastomycose cutanée
B05.8	Rougeole avec autres complications	B40.7	Blastomycose disséminée
B06.0	Rubéole avec complications neurologiques	B40.8	Autres formes de blastomycose
B06.8	Rubéole avec autres complications	B40.9	Blastomycose, sans précision
B08.5	Pharyngite vésiculaire due à un entérovirus	B41.0	Paracoccidioïdomycose pulmonaire
B15.0	Hépatite A avec coma hépatique	B41.7	Paracoccidioïdomycose disséminée
B15.9	Hépatite A sans coma hépatique	B41.8	Autres formes de paracoccidioïdomycose
B16.0	Hépatite aiguë B avec agent delta, avec coma hépatique	B41.9	Paracoccidioïdomycose, sans précision
B16.1	Hépatite aiguë B avec agent delta, sans coma hépatique	B44.0	Aspergillose pulmonaire invasive
B16.2	Hépatite aiguë B sans agent delta, avec coma hépatique	B44.1	Autres aspergilloses pulmonaires
B16.9	Hépatite aiguë B, sans agent delta et sans coma hépatique	B44.2	Aspergillose amygdalienne
B17.0	(Sur)infection aiguë par agent delta d'un sujet porteur de l'hépatite B	B44.7	Aspergillose disséminée
B17.1	Hépatite aiguë C	B44.8	Autres formes d'aspergillose
B17.2	Hépatite aiguë E	B44.9	Aspergillose, sans précision
B17.8	Autres hépatites virales aiguës précisées	B45.0	Cryptococcose pulmonaire
B17.9	Hépatite virale aiguë, sans précision	B45.1	Cryptococcose cérébrale
B18.0	Hépatite virale chronique B avec agent delta	B45.2	Cryptococcose cutanée
B18.1	Hépatite virale chronique B sans agent delta	B45.3	Cryptococcose osseuse
B18.2	Hépatite virale chronique C	B45.7	Cryptococcose disséminée
B18.8	Autres hépatites virales chroniques	B45.8	Autres formes de cryptococcose
B18.9	Hépatite virale chronique, sans précision	B45.9	Cryptococcose, sans précision
B19.0	Hépatite virale, sans précision, avec coma hépatique		
B19.9	Hépatite virale, sans précision, sans coma hépatique		

B46.0	Mucormycose pulmonaire	C06.2	Tumeur maligne: Région rétromolaire
B46.1	Mucormycose rhinocérébrale	C06.8	Tumeur maligne: Lésion à localisations contiguës de la bouche, parties autres et non préciséesC
B46.2	Mucormycose gastro-intestinale		
B46.3	Mucormycose cutanée	C06.9	Tumeur maligne: Bouche, sans précision
B46.4	Mucormycose disséminée	C07	Tumeur maligne de la glande parotide
B46.5	Mucormycose, sans précision	C08.0	Tumeur maligne: Glande sous-mandibulaire
B46.8	Autres zygomycoses	C08.1	Tumeur maligne: Glande sublinguale
B46.9	Zygomycose, sans précision	C08.8	Tumeur maligne: Lésion à localisations contiguës des glandes salivaires principales
B47.0	Eumycétome		
B47.1	Actinomycétome	C08.9	Tumeur maligne: Glande salivaire principale, sans précision
B48.2	Allescheriase	C09.0	Tumeur maligne: Fosse amygdalienne
B48.7	Mycoses opportunistes	C09.1	Tumeur maligne: Pilier de l'amygdale (antérieur) (postérieur)
B50.0	Paludisme à Plasmodium falciparum avec complications cérébrales	C09.8	Tumeur maligne: Lésion à localisations contiguës de l'amygdale
B50.8	Autres formes sévères et compliquées de paludisme à Plasmodium falciparum	C10.0	Tumeur maligne: Sillon glosso-épiglottique
B50.9	Paludisme à Plasmodium falciparum, sans précision	C10.1	Tumeur maligne: Face antérieure de l'épiglotte
B51.0	Paludisme à Plasmodium vivax, avec rupture de la rate	C10.2	Tumeur maligne: Paroi latérale de l'oropharynx
B51.8	Paludisme à Plasmodium vivax, avec autres complications	C10.3	Tumeur maligne: Paroi postérieure de l'oropharynx
B51.9	Paludisme à Plasmodium vivax, sans complication	C10.4	Tumeur maligne: Fente branchiale
B52.0	Paludisme à Plasmodium malariae, avec atteinte rénale	C10.8	Tumeur maligne: Lésion à localisations contiguës de l'oropharynx
B52.8	Paludisme à Plasmodium malariae, avec autres complications	C10.9	Tumeur maligne: Oropharynx, sans précision
B52.9	Paludisme à Plasmodium malariae, sans complication	C11.0	Tumeur maligne: Paroi supérieure du rhinopharynx
B53.0	Paludisme à Plasmodium ovale	C11.1	Tumeur maligne: Paroi postérieure du rhinopharynx
B53.1	Paludisme à plasmodies simiennes	C11.2	Tumeur maligne: Paroi latérale du rhinopharynx
B53.8	Autres paludismes, confirmés par examen parasitologique, non classés ailleurs	C11.3	Tumeur maligne: Paroi antérieure du rhinopharynx
B54	Paludisme, sans précision	C11.8	Tumeur maligne: Lésion à localisations contiguës de rhinopharynx
B58.0	Oculopathie à Toxoplasma	C11.9	Tumeur maligne: Rhinopharynx, sans précision
B58.1	Hépatite à Toxoplasma {K77.0}	C12	Tumeur maligne du sinus piriforme
B58.2	Méningo-encéphalite à Toxoplasma {G05.2}	C13.0	Tumeur maligne: Région rétro-cricoïdienne
B58.3	Toxoplasmose pulmonaire {J17.3}	C13.1	Tumeur maligne: Repli ary-épiglottique, versant hypopharyngé
B58.8	Toxoplasmose avec atteinte d'autres organes	C13.2	Tumeur maligne: Paroi postérieure de l'hypopharynx
B58.9	Toxoplasmose, sans précision	C13.8	Tumeur maligne: Lésion à localisations contiguës de l'hypopharynx
B59	Pneumocystose {J17.3}	C13.9	Tumeur maligne: Hypopharynx, sans précision
B97.0	Adénovirus, cause de maladies classées dans d'autres chapitres	C14.0	Tumeur maligne: Pharynx, sans précision
B97.1	Entérovirus, cause de maladies classées dans d'autres chapitres	C14.2	Tumeur maligne: Anneau de Waldeyer
C00.0	Tumeur maligne: Lèvre supérieure, bord libre	C14.8	Tumeur maligne: Lésion à localisations contiguës de la lèvre, de la cavité buccale et du pharynx
C00.1	Tumeur maligne: Lèvre inférieure, bord libre	C15.0	Tumeur maligne: Œsophage cervical
C00.2	Tumeur maligne: Lèvre, sans précision, bord libre	C15.1	Tumeur maligne: Œsophage thoracique
C00.3	Tumeur maligne: Lèvre supérieure, face interne	C15.2	Tumeur maligne: Œsophage abdominal
C00.4	Tumeur maligne: Lèvre inférieure, face interne	C15.3	Tumeur maligne: Tiers supérieur de l'œsophage
C00.5	Tumeur maligne: Lèvre, sans précision, face interne	C15.4	Tumeur maligne: Tiers moyen de l'œsophage
C00.6	Tumeur maligne: Commissure des lèvres	C15.5	Tumeur maligne: Tiers inférieur de l'œsophage
C00.8	Tumeur maligne: Lésion à localisations contiguës de la lèvre	C15.8	Tumeur maligne: Lésion à localisations contiguës de l'œsophage
C00.9	Tumeur maligne: Lèvre, sans précision	C15.9	Tumeur maligne: Œsophage, sans précision
C01	Tumeur maligne de la base de la langue	C16.0	Tumeur maligne: Cardia
C02.0	Tumeur maligne: Face dorsale de la langue	C16.1	Tumeur maligne: Fundus
C02.1	Tumeur maligne: Pointe et bords latéraux de la langue	C16.2	Tumeur maligne: Corps de l'estomac
C02.2	Tumeur maligne: Face inférieure de la langue	C16.3	Tumeur maligne: Antre pylorique
C02.3	Tumeur maligne: Deux tiers antérieurs de la langue, sans précision	C16.4	Tumeur maligne: Pylore
C02.8	Tumeur maligne: Lésion à localisations contiguës de la langue	C16.5	Tumeur maligne: Petite courbure de l'estomac, sans précision
C02.9	Tumeur maligne: Langue, sans précision	C16.6	Tumeur maligne: Grande courbure de l'estomac, sans précision
C03.0	Tumeur maligne: Gencive supérieure	C16.8	Tumeur maligne: Lésion à localisations contiguës de l'estomac
C03.1	Tumeur maligne: Gencive inférieure	C16.9	Tumeur maligne: Estomac, sans précision
C03.9	Tumeur maligne: Gencive, sans précision	C17.0	Tumeur maligne: Duodénum
C04.0	Tumeur maligne: Plancher antérieur de la bouche	C17.1	Tumeur maligne: Jéjunum
C04.1	Tumeur maligne: Plancher latéral de la bouche	C17.2	Tumeur maligne: Iléon
C04.8	Tumeur maligne: Lésion à localisations contiguës du plancher de la bouche	C17.3	Tumeur maligne: Diverticule de Meckel
C04.9	Tumeur maligne: Plancher de la bouche, sans précision	C17.8	Tumeur maligne: Lésion à localisations contiguës de l'intestin grêle
C05.0	Tumeur maligne: Voûte palatine	C17.9	Tumeur maligne: Intestin grêle, sans précision
C05.1	Tumeur maligne: Voile du palais	C18.0	Tumeur maligne: Cæcum
C05.2	Tumeur maligne: Lnette	C18.1	Tumeur maligne: Appendice
C05.8	Tumeur maligne: Lésion à localisations contiguës du palais	C18.2	Tumeur maligne: Côlon ascendant
C05.9	Tumeur maligne: Palais, sans précision	C18.3	Tumeur maligne: Angle droit du côlon [hepatica]
C06.0	Tumeur maligne: Muqueuse de la joue	C18.4	Tumeur maligne: Côlon transverse
C06.1	Tumeur maligne: Vestibule de la bouche	C18.5	Tumeur maligne: Angle gauche du côlon [splénique]
		C18.6	Tumeur maligne: Côlon descendant

C18.7	Tumeur maligne: Côlon sigmoïde	C39.9	Tumeur maligne: sièges mal définis de l'appareil respiratoire
C18.8	Tumeur maligne: Lésion à localisations contiguës du côlon	C40.0	Tumeur maligne: Omoplate et os longs du membre supérieur
C18.9	Tumeur maligne: Côlon, sans précision	C40.1	Tumeur maligne: Os courts du membre supérieur
C19	Tumeur maligne de la jonction recto-sigmoïdienne	C40.2	Tumeur maligne: Os longs du membre inférieur
C20	Tumeur maligne du rectum	C40.3	Tumeur maligne: Os courts du membre inférieur
C21.0	Tumeur maligne: Anus, sans précision	C40.8	Tumeur maligne: Lésion à localisations contiguës des os et du cartilage articulaire des membres
C21.1	Tumeur maligne: Canal anal	C40.9	Tumeur maligne: Os et cartilage articulaire d'un membre, sans précision
C21.2	Tumeur maligne: Zone cloacale	C41.1	Tumeur maligne: Mandibule
C21.8	Tumeur maligne: Lésion à localisations contiguës du rectum, de l'anus et du canal anal	C41.2	Tumeur maligne: Rachis
C22.0	Carcinome hépatocellulaire	C41.30	Tumeur maligne des os et du cartilage articulaire: côtes
C22.1	Carcinome du canal biliaire intrahépatique	C41.31	Tumeur maligne des os et du cartilage articulaire: sternum
C22.2	Hépatoblastome	C41.32	Tumeur maligne des os et du cartilage articulaire: clavicule
C22.3	Angiosarcome du foie	C41.4	Tumeur maligne: Pelvis
C22.4	Autres sarcomes du foie	C41.8	Tumeur maligne: Lésion à localisations contiguës des os et du cartilage articulaire
C22.7	Autres carcinomes du foie précisés	C41.9	Tumeur maligne: Os et cartilage articulaire, sans précision
C22.9	Tumeur maligne: Foie, sans précision	C43.0	Mélanome malin de la lèvre
C23	Tumeur maligne de la vésicule biliaire	C43.1	Mélanome malin de la paupière, y compris le canthus
C24.0	Tumeur maligne: Canal biliaire extra-hépatique	C43.2	Mélanome malin de l'oreille et du conduit auditif externe
C24.1	Tumeur maligne: Ampoule de Vater	C43.3	Mélanome malin de la face, parties autres et non précisées
C24.8	Tumeur maligne: Lésion à localisations contiguës des voies biliaires	C43.4	Mélanome malin du cuir chevelu et du cou
C24.9	Tumeur maligne: Voies biliaires, sans précision	C43.5	Mélanome malin du tronc
C25.0	Tumeur maligne: Tête du pancréas	C43.6	Mélanome malin du membre supérieur, y compris l'épaule
C25.1	Tumeur maligne: Corps du pancréas	C43.7	Mélanome malin du membre inférieur, y compris la hanche
C25.2	Tumeur maligne: Queue du pancréas	C43.8	Lésion à localisations contiguës d'un mélanome malin de la peau
C25.3	Tumeur maligne: Canal pancréatique	C43.9	Mélanome malin de la peau, sans précision
C25.4	Tumeur maligne: Pancréas endocrine	C44.0	Tumeur maligne: Face cutanée de la lèvre
C25.7	Tumeur maligne: Autres parties du pancréas	C44.1	Tumeur maligne: Peau de la paupière, y compris le canthus
C25.8	Tumeur maligne: Lésion à localisations contiguës du pancréas	C44.2	Tumeur maligne: Peau de l'oreille et du conduit auditif externe
C25.9	Tumeur maligne: Pancréas, sans précision	C44.3	Tumeur maligne: Peau de la face, parties autres et non précisées
C26.0	Tumeur maligne: Tractus intestinal, partie non précisée	C44.4	Tumeur maligne: Peau du cuir chevelu et du cou
C26.1	Tumeur maligne: Rate	C44.5	Tumeur maligne: Peau du tronc
C26.8	Tumeur maligne: Lésion à localisations contiguës de l'appareil digestif	C44.6	Tumeur maligne: Peau du membre supérieur, y compris l'épaule
C26.9	Tumeur maligne: Sièges mal définis de l'appareil digestif	C44.7	Tumeur maligne: Peau du membre inférieur, y compris la hanche
C30.0	Tumeur maligne: Fosses nasales	C44.8	Tumeur maligne: Lésion à localisations contiguës de la peau
C30.1	Tumeur maligne: Oreille moyenne	C44.9	Tumeur maligne de la peau, sans précision
C31.0	Tumeur maligne: Sinus maxillaire	C45.0	Mésotéliome de la plèvre
C31.1	Tumeur maligne: Sinus ethmoïdal	C45.1	Mésotéliome du péritoine
C31.2	Tumeur maligne: Sinus frontal	C45.2	Mésotéliome du péricarde
C31.3	Tumeur maligne: Sinus sphénoïdal	C45.7	Mésotéliome d'autres sièges
C31.8	Tumeur maligne: Lésion à localisations contiguës des sinus de la face	C45.9	Mésotéliome, sans précision
C31.9	Tumeur maligne: Sinus de la face, sans précision	C47.0	Tumeur maligne: Nerfs périphériques de la tête, de la face et du cou
C32.0	Tumeur maligne: Glotte	C47.1	Tumeur maligne: Nerfs périphériques du membre supérieur, y compris l'épaule
C32.1	Tumeur maligne: Etage sus-glottique	C47.2	Tumeur maligne: Nerfs périphériques du membre inférieur, y compris la hanche
C32.2	Tumeur maligne: Etage sous-glottique	C47.3	Tumeur maligne: Nerfs périphériques du thorax
C32.3	Tumeur maligne: Cartilage laryngé	C47.4	Tumeur maligne: Nerfs périphériques de l'abdomen
C32.8	Tumeur maligne: Lésion à localisations contiguës du larynx	C47.5	Tumeur maligne: Nerfs périphériques du pelvis
C32.9	Tumeur maligne: Larynx, sans précision	C47.6	Tumeur maligne: Nerfs périphériques du tronc, sans précision
C33	Tumeur maligne de la trachée	C47.8	Tumeur maligne: Lésion à localisations contiguës des nerfs périphériques et du système nerveux autonome
C34.0	Tumeur maligne: Bronche souche	C47.9	Tumeur maligne: Nerfs périphériques et système nerveux autonome, sans précision
C34.1	Tumeur maligne: Lobe supérieur, bronches ou poumon	C48.0	Tumeur maligne: Rétropéritoine
C34.2	Tumeur maligne: Lobe moyen, bronches ou poumon	C48.1	Tumeur maligne: Parties précisées du péritoine
C34.3	Tumeur maligne: Lobe inférieur, bronches ou poumon	C48.2	Tumeur maligne: Péritoine, sans précision
C34.8	Tumeur maligne: Lésion à localisations contiguës des bronches et du poumon	C48.8	Tumeur maligne: Lésion à localisations contiguës du rétropéritoine et du péritoine
C34.9	Tumeur maligne: Bronche ou poumon, sans précision	C49.0	Tumeur maligne: Tissu conjonctif et autres tissus mous de la tête, de la face et du cou
C37	Tumeur maligne du thymus	C49.1	Tumeur maligne: Tissu conjonctif et autres tissus mous du membre supérieur, y compris l'épaule
C38.0	Tumeur maligne: Cœur	C49.2	Tumeur maligne: Tissu conjonctif et autres tissus mous du membre inférieur, y compris la hanche
C38.1	Tumeur maligne: Médiastin antérieur		
C38.2	Tumeur maligne: Médiastin postérieur		
C38.3	Tumeur maligne: Médiastin, partie non précisée		
C38.4	Tumeur maligne: Plèvre		
C38.8	Tumeur maligne: Lésion à localisations contiguës du cœur, du médiastin et de la plèvre		
C39.0	Tumeur maligne: Voies respiratoires supérieures, partie non précisée		
C39.8	Tumeur maligne: Lésion à localisations contiguës des organes respiratoires et intrathoraciques		

C49.3	Tumeur maligne: Tissu conjonctif et autres tissus mous du thorax	C67.4	Tumeur maligne: Paroi postérieure de la vessie
C49.4	Tumeur maligne: Tissu conjonctif et autres tissus mous de l'abdomen	C67.5	Tumeur maligne: Col vésical
C49.5	Tumeur maligne: Tissu conjonctif et autres tissus mous du pelvis	C67.6	Tumeur maligne: Orifice urétéral
C49.6	Tumeur maligne: Tissu conjonctif et autres tissus mous du tronc, sans précision	C67.7	Tumeur maligne: Ouraque
C49.8	Tumeur maligne: Lésion à localisations contiguës du tissu conjonctif et des autres tissus mous	C67.8	Tumeur maligne: Lésion à localisations contiguës de la vessie
C49.9	Tumeur maligne: Tissu conjonctif et autres tissus mous, sans précision	C67.9	Tumeur maligne: Vessie, sans précision
C50.0	Tumeur maligne: Mamelon et aréole	C68.0	Tumeur maligne: Urètre
C50.1	Tumeur maligne: Partie centrale du sein	C68.1	Tumeur maligne: Glande urétrale
C50.2	Tumeur maligne: Quadrant supéro-interne du sein	C68.8	Tumeur maligne: Lésion à localisations contiguës des organes urinaires
C50.3	Tumeur maligne: Quadrant inféro-interne du sein	C68.9	Tumeur maligne: Organe urinaire, sans précision
C50.4	Tumeur maligne: Quadrant supéro-externe du sein	C69.0	Tumeur maligne: Conjonctive
C50.5	Tumeur maligne: Quadrant inféro-externe du sein	C69.1	Tumeur maligne: Cornée
C50.6	Tumeur maligne: Prolongement axillaire du sein	C69.2	Tumeur maligne: Rétine
C50.8	Tumeur maligne: Lésion à localisations contiguës du sein	C69.3	Tumeur maligne: Choroïde
C50.9	Tumeur maligne: Sein, sans précision	C69.4	Tumeur maligne: Corps ciliaire
C51.0	Tumeur maligne: Grande lèvre	C69.5	Tumeur maligne: Glande lacrymale et canal lacrymal
C51.1	Tumeur maligne: Petite lèvre	C69.6	Tumeur maligne: Orbite
C51.2	Tumeur maligne: Clitoris	C69.8	Tumeur maligne: Lésion à localisations contiguës de l'œil et de ses annexes
C51.8	Tumeur maligne: Lésion à localisations contiguës de la vulve	C69.9	Tumeur maligne: Œil, sans précision
C51.9	Tumeur maligne: Vulve, sans précision	C70.0	Tumeur maligne: Méninges cérébrales
C52	Tumeur maligne du vagin	C70.1	Tumeur maligne: Méninges rachidiennes
C53.0	Tumeur maligne: Endocol	C70.9	Tumeur maligne: Méninges, sans précision
C53.1	Tumeur maligne: Exocol	C71.0	Tumeur maligne: Encéphale, sauf lobes et ventricules
C53.8	Tumeur maligne: Lésion à localisations contiguës du col de l'utérus	C71.1	Tumeur maligne: Lobe frontal
C53.9	Tumeur maligne: Col de l'utérus, sans précision	C71.2	Tumeur maligne: Lobe temporal
C54.0	Tumeur maligne: Isthme de l'utérus	C71.3	Tumeur maligne: Lobe pariétal
C54.1	Tumeur maligne: Endomètre	C71.4	Tumeur maligne: Lobe occipital
C54.2	Tumeur maligne: Myomètre	C71.5	Tumeur maligne: Ventricule cérébral
C54.3	Tumeur maligne: Fond de l'utérus	C71.6	Tumeur maligne: Cervelet
C54.8	Tumeur maligne: Lésion à localisations contiguës du corps de l'utérus	C71.7	Tumeur maligne: Tronc cérébral
C54.9	Tumeur maligne: Corps de l'utérus, sans précision	C71.8	Tumeur maligne: Lésion à localisations contiguës de l'encéphale
C55	Tumeur maligne de l'utérus, partie non précisée	C71.9	Tumeur maligne: Encéphale, sans précision
C56	Tumeur maligne de l'ovaire	C72.0	Tumeur maligne: Moelle épinière
C57.0	Tumeur maligne: Trompe de Fallope	C72.1	Tumeur maligne: Queue de cheval
C57.1	Tumeur maligne: Ligament large	C72.2	Tumeur maligne: Nerf olfactif [Nerf crânien I]
C57.2	Tumeur maligne: Ligament rond	C72.3	Tumeur maligne: Nerf optique [Nerf crânien II]
C57.3	Tumeur maligne: Paramètre	C72.4	Tumeur maligne: Nerf auditif [Nerf crânien VIII]
C57.4	Tumeur maligne: Annexes de l'utérus, sans précision	C72.5	Tumeur maligne: Nerfs crâniens, autres et non précisés
C57.7	Tumeur maligne: Autres organes génitaux de la femme précisés	C72.8	Tumeur maligne: Lésion à localisations contiguës de l'encéphale et d'autres parties du système nerveux central
C57.8	Tumeur maligne: Lésion à localisations contiguës des organes génitaux de la femme	C72.9	Tumeur maligne: Système nerveux central, sans précision
C57.9	Tumeur maligne: Organe génital de la femme, sans précision	C73	Tumeur maligne de la thyroïde
C60.0	Tumeur maligne: Prépuce	C74.0	Tumeur maligne: Cortex de la surrénale
C60.1	Tumeur maligne: Gland	C74.1	Tumeur maligne: Médullosurrénale
C60.2	Tumeur maligne: Corps de la verge	C74.9	Tumeur maligne: Surrénale, sans précision
C60.8	Tumeur maligne: Lésion à localisations contiguës de la verge	C75.0	Tumeur maligne: Parathyroïde
C60.9	Tumeur maligne: Verge, sans précision	C75.1	Tumeur maligne: Hypophyse
C62.0	Tumeur maligne: Cryptorchidie	C75.2	Tumeur maligne: Tractus cranio-pharyngien
C62.1	Tumeur maligne: Testicule descendu	C75.3	Tumeur maligne: Epiphyse [glande pinéale]
C62.9	Tumeur maligne: Testicule, sans précision	C75.4	Tumeur maligne: Corpuscule carotidien
C63.0	Tumeur maligne: Epididyme	C75.5	Tumeur maligne: Glomus aortique et autres paraganglions
C63.1	Tumeur maligne: Cordon spermatique	C75.8	Tumeur maligne: Atteinte pluriglandulaire, sans précision
C63.2	Tumeur maligne: Scrotum	C75.9	Tumeur maligne: Glande endocrine, sans précision
C63.7	Tumeur maligne: Autres organes génitaux de l'homme précisés	C76.0	Tumeur maligne: Tête, face et cou
C63.8	Tumeur maligne: Lésion à localisations contiguës des organes génitaux de l'homme	C76.1	Tumeur maligne: Thorax
C63.9	Tumeur maligne: Organe génital de l'homme, sans précision	C76.2	Tumeur maligne: Abdomen
C64	Tumeur maligne du rein, à l'exception du bassinnet	C76.3	Tumeur maligne: Pelvis
C65	Tumeur maligne du bassinnet	C76.4	Tumeur maligne: Membre supérieur
C66	Tumeur maligne de l'uretère	C76.5	Tumeur maligne: Membre inférieur
C67.0	Tumeur maligne: Trigone de la vessie	C76.7	Tumeur maligne: Autres sièges mal définis
C67.1	Tumeur maligne: Dôme de la vessie	C76.8	Tumeur maligne: Lésion à localisations contiguës de sièges autres et mal définis
C67.2	Tumeur maligne: Paroi latérale de la vessie	C77.0	Tumeur maligne: Ganglions lymphatiques de la tête, de la face et du cou
C67.3	Tumeur maligne: Paroi antérieure de la vessie	C77.1	Tumeur maligne: Ganglions lymphatiques intrathoraciques
		C77.2	Tumeur maligne: Ganglions lymphatiques intra-abdominaux
		C77.3	Tumeur maligne: Ganglions lymphatiques de l'aisselle et du membre supérieur

C77.4	Tumeur maligne: Ganglions lymphatiques inguinaux et du membre inférieur	C86.2	Lymphome à cellules T de type entéropathique
C77.5	Tumeur maligne: Ganglions lymphatiques intrapelviens	C86.3	Lymphome sous-cutané à cellules T de type panniculite
C77.8	Tumeur maligne: Ganglions lymphatiques de sièges multiples	C86.4	Lymphome blastique à cellules NK
C77.9	Tumeur maligne: Ganglion lymphatique, sans précision	C86.5	Lymphome angio-immunoblastique à cellules T
C78.0	Tumeur maligne secondaire du poumon	C86.6	Syndrome lymphoprolifératif cutané primitif à cellules T, CD30 positif
C78.1	Tumeur maligne secondaire du médiastin	C88.00	Macroglobulinémie de Waldenström: Sans mention de rémission complète
C78.2	Tumeur maligne secondaire de la plèvre	C88.01	Macroglobulinémie de Waldenström: En rémission complète
C78.3	Tumeur maligne secondaire des organes respiratoires, autres et non précisés	C88.20	Autre maladie des chaînes lourdes: Sans mention de rémission complète
C78.4	Tumeur maligne secondaire de l'intestin grêle	C88.21	Autre maladie des chaînes lourdes: En rémission complète
C78.5	Tumeur maligne secondaire du gros intestin et du rectum	C88.30	Maladie immunoproliférative de l'intestin grêle: Sans mention de rémission complète
C78.6	Tumeur maligne secondaire du rétropéritoine et du péritoine	C88.31	Maladie immunoproliférative de l'intestin grêle: En rémission complète
C78.7	Tumeur maligne secondaire du foie et des voies biliaires intrahépatiques	C88.40	Lymphome extranodal de la zone marginale à cellules B, lymphome des tissus lymphoïdes associés aux muqueuses [lymphome MALT]: Sans mention de rémission complète
C78.8	Tumeur maligne secondaire des organes digestifs, autres et non précisés	C88.41	Lymphome extranodal de la zone marginale à cellules B, lymphome des tissus lymphoïdes associés aux muqueuses [lymphome MALT]: En rémission complète
C79.0	Tumeur maligne secondaire du rein et du bassin	C88.70	Autres maladies immunoprolifératives malignes: Sans mention de rémission complète
C79.1	Tumeur maligne secondaire de la vessie et des organes urinaires, autres et non précisés	C88.71	Autres maladies immunoprolifératives malignes: En rémission complète
C79.2	Tumeur maligne secondaire de la peau	C88.90	Maladie immunoproliférative maligne, sans précision: Sans mention de rémission complète
C79.3	Tumeur maligne secondaire du cerveau et des méninges cérébrales	C88.91	Maladie immunoproliférative maligne, sans précision: En rémission complète
C79.4	Tumeur maligne secondaire de parties du système nerveux, autres et non précisées	C90.00	Myélome multiple: Sans mention de rémission complète
C79.5	Tumeur maligne secondaire des os et de la moelle osseuse	C90.01	Myélome multiple: En rémission complète
C79.6	Tumeur maligne secondaire de l'ovaire	C90.10	Leucémie à plasmocytes: Sans mention de rémission complète
C79.7	Tumeur maligne secondaire de la glande surrénale	C90.11	Leucémie à plasmocytes: En rémission complète
C79.81	Tumeur maligne secondaire du sein	C90.20	Plasmocytome extramédullaire: Sans mention de rémission complète
C79.82	Tumeur maligne secondaire des organes génitaux	C90.21	Plasmocytome extramédullaire: En rémission complète
C79.83	Tumeur maligne secondaire du péricarde	C90.30	Plasmocytome solitaire: Sans mention de rémission complète
C79.84	Autres tumeurs malignes secondaires du cœur	C90.31	Plasmocytome solitaire: En rémission complète
C79.88	Autres tumeurs secondaires malignes d'autres localisations précisées	C91.00	Leucémie lymphoïde aiguë [LLA]: Sans mention de rémission complète
C81.0	Lymphome de Hodgkin nodulaire à prédominance lymphocytaire	C91.01	Leucémie lymphoïde aiguë [LLA]: En rémission complète
C81.1	Lymphome de Hodgkin (classique) avec sclérose nodulaire	C91.10	Leucémie lymphoïde chronique [LLC] à cellules B: Sans mention de rémission complète
C81.2	Lymphome de Hodgkin (classique) à cellularité mixte	C91.11	Leucémie lymphoïde chronique [LLC] à cellules B: En rémission complète
C81.3	Lymphome de Hodgkin (classique) à déplétion lymphocytaire	C91.30	Leucémie polymphocytaire à cellules B: Sans mention de rémission complète
C81.4	Lymphome de Hodgkin (classique) riche en lymphocytes	C91.31	Leucémie polymphocytaire à cellules B: En rémission complète
C81.7	Autres formes de lymphome de Hodgkin (classique)	C91.40	Leucémie à tricholeucocytes: Sans mention de rémission complète
C81.9	Lymphome de Hodgkin, sans précision	C91.41	Leucémie à tricholeucocytes: En rémission complète
C82.0	Lymphome folliculaire de grade I	C91.50	Lymphome/leucémie à cellules T de l'adulte (associé(e) au HTLV-1): Sans mention de rémission complète
C82.1	Lymphome folliculaire de grade II	C91.51	Lymphome/leucémie à cellules T de l'adulte (associé(e) au HTLV-1): En rémission complète
C82.2	Lymphome folliculaire de grade III, sans précision	C91.60	Leucémie polymphocytaire à cellules T: Sans mention de rémission complète
C82.3	Lymphome folliculaire de grade IIIa	C91.61	Leucémie polymphocytaire à cellules T: En rémission complète
C82.4	Lymphome folliculaire de grade IIIb	C91.70	Autres leucémies lymphoïdes: Sans mention de rémission complète
C82.5	Lymphome centrofolliculaire diffus	C91.71	Autres leucémies lymphoïdes: En rémission complète
C82.6	Lymphome centrofolliculaire cutané	C91.80	LLA-B à cellules matures de type Burkitt: Sans mention de rémission complète
C82.7	Autres formes de lymphome, folliculaire	C91.81	LLA-B à cellules matures de type Burkitt: En rémission complète
C82.9	Lymphome folliculaire, sans précision	C91.90	Leucémie lymphoïde, sans précision: Sans mention de rémission complète
C83.0	Lymphome à petites cellules B	C91.91	Leucémie lymphoïde, sans précision: En rémission complète
C83.1	Lymphome à cellules du manteau	C92.00	Leucémie myéloblastique aiguë [LMA]: Sans mention de rémission complète
C83.3	Lymphome diffus à grandes cellules B	C92.01	Leucémie myéloblastique aiguë [LMA]: En rémission complète
C83.5	Lymphome lymphoblastique		
C83.7	Lymphome de Burkitt		
C83.8	Autres lymphomes non folliculaires		
C83.9	Lymphome non folliculaire, sans précision		
C84.0	Mycosis fongoïde		
C84.1	Réticulose de Sézary		
C84.4	Lymphome périphérique à cellules T, non spécifié		
C84.5	Autres lymphomes à cellules T/NK matures		
C84.6	Lymphome anaplasique à grandes cellules, ALK positif		
C84.7	Lymphome anaplasique à grandes cellules, ALK négatif		
C84.8	Lymphome cutané à cellules T, sans précision		
C84.9	Lymphome à cellules T/NK matures, sans précision		
C85.1	Lymphomes à cellules B, sans précision		
C85.2	Lymphome médiastinal (thymique) à grandes cellules B		
C85.7	Autres types précisés de lymphome non hodgkinien		
C85.9	Lymphome non hodgkinien, non précisé		
C86.0	Lymphome extranodal à cellules T/NK, type nasal		
C86.1	Lymphome hépatosplénique à cellules T		

C92.10	Leucémie myéloïde chronique [LMC], BCR/ABL positive: Sans mention de rémission complète	C95.71	Autres leucémies à cellules non précisées: En rémission complète
C92.11	Leucémie myéloïde chronique [LMC], BCR/ABL positive: En rémission complète	C95.90	Leucémie, sans précision: Sans mention de rémission complète
C92.20	Leucémie myéloïde chronique atypique, BCR/ABL négative: Sans mention de rémission complète	C95.91	Leucémie, sans précision: En rémission complète
C92.21	Leucémie myéloïde chronique atypique, BCR/ABL négative: En rémission complète	C96.0	Histiocytose à cellules de Langerhans multifocale et multisystémique (disséminée) [Maladie d'Abt-Letterer-Siwe]
C92.30	Sarcome myéloïde: Sans mention de rémission complète	C96.2	Tumeur maligne à mastocytes
C92.31	Sarcome myéloïde: En rémission complète	C96.4	Sarcome à cellules dendritiques (cellules accessoires)
C92.40	Leucémie promyélocytaire aiguë: Sans mention de rémission complète	C96.7	Autres tumeurs malignes précisées des tissus lymphoïde, hématopoïétique et apparentés
C92.41	Leucémie promyélocytaire aiguë: En rémission complète	C96.8	Sarcome histiocytaire
C92.50	Leucémie myélomonocytaire aiguë: Sans mention de rémission complète	C96.9	Tumeur maligne des tissus lymphoïde, hématopoïétique et apparentés, sans précision
C92.51	Leucémie myélomonocytaire aiguë: En rémission complète	C97	Tumeurs malignes de sièges multiples indépendants (primitifs)
C92.60	Leucémie myéloïde aiguë avec anomalie 11q23: Sans mention de rémission complète	D10.0	Tumeur bénigne: Lèvre
C92.61	Leucémie myéloïde aiguë avec anomalie 11q23: En rémission complète	D10.1	Tumeur bénigne: Langue
C92.70	Autres leucémies myéloïdes: Sans mention de rémission complète	D10.2	Tumeur bénigne: Plancher de la bouche
C92.71	Autres leucémies myéloïdes: En rémission complète	D10.3	Tumeur bénigne: Parties de la bouche, autres et non précisées
C92.80	Leucémie myéloïde aiguë avec dysplasie multilinéaire: Sans mention de rémission complète	D10.5	Tumeur bénigne: Autres parties de l'oropharynx
C92.81	Leucémie myéloïde aiguë avec dysplasie multilinéaire: En rémission complète	D10.6	Tumeur bénigne: Rhinopharynx
C92.90	Leucémie myéloïde, sans précision: Sans mention de rémission complète	D10.7	Tumeur bénigne: Hypopharynx
C92.91	Leucémie myéloïde, sans précision: En rémission complète	D10.9	Tumeur bénigne: Pharynx, sans précision
C93.00	Leucémie monoblastique/monocytaire aiguë: Sans mention de rémission complète	D11.0	Tumeur bénigne: Glande parotide
C93.01	Leucémie monoblastique/monocytaire aiguë: En rémission complète	D11.7	Tumeur bénigne: Autres glandes salivaires principales
C93.10	Leucémie myélomonocytaire chronique: Sans mention de rémission complète	D11.9	Tumeur bénigne: Glande salivaire principale, sans précision
C93.11	Leucémie myélomonocytaire chronique: En rémission complète	D12.0	Tumeur bénigne: Cæcum
C93.30	Leucémie myélomonocytaire juvénile: Sans mention de rémission complète	D12.1	Tumeur bénigne: Appendice
C93.31	Leucémie myélomonocytaire juvénile: En rémission complète	D12.2	Tumeur bénigne: Côlon ascendant
C93.70	Autres leucémies monocytaires: Sans mention de rémission complète	D12.3	Tumeur bénigne: Côlon transverse
C93.71	Autres leucémies monocytaires: En rémission complète	D12.4	Tumeur bénigne: Côlon descendant
C93.90	Leucémie monocytaire, sans précision: Sans mention de rémission complète	D12.5	Tumeur bénigne: Côlon sigmoïde
C93.91	Leucémie monocytaire, sans précision: En rémission complète	D12.6	Tumeur bénigne: Côlon, sans précision
C94.00	Polyglobulie primitive aiguë et érythroleucose: Sans mention de rémission complète	D12.7	Tumeur bénigne: Jonction recto-sigmoïdienne
C94.01	Polyglobulie primitive aiguë et érythroleucose: En rémission complète	D12.8	Tumeur bénigne: Rectum
C94.20	Leucémie aiguë à mégacaryocytes: Sans mention de rémission complète	D12.9	Tumeur bénigne: Anus et canal anal
C94.21	Leucémie aiguë à mégacaryocytes: En rémission complète	D13.0	Tumeur bénigne: Œsophage
C94.30	Leucémie à mastocytes: Sans mention de rémission complète	D13.1	Tumeur bénigne: Estomac
C94.31	Leucémie à mastocytes: En rémission complète	D13.2	Tumeur bénigne: Duodénum
C94.40	Panmyélose aiguë avec myélofibrose: Sans mention de rémission complète	D13.3	Tumeur bénigne: Parties de l'intestin grêle, autres et non précisées
C94.41	Panmyélose aiguë avec myélofibrose: En rémission complète	D13.4	Tumeur bénigne: Foie
C94.60	Maladie myélodysplasique et myéloproliférative, non classifiable: Sans mention de rémission complète	D13.5	Tumeur bénigne: Voies biliaires extra-hépatiques et vésicule biliaire
C94.61	Maladie myélodysplasique et myéloproliférative, non classifiable: En rémission complète	D13.6	Tumeur bénigne: Pancréas
C94.70	Autres leucémies précisées: Sans mention de rémission complète	D13.7	Tumeur bénigne: Pancréas endocrine
C94.71	Autres leucémies précisées: En rémission complète	D13.9	Tumeur bénigne: Sièges mal définis de l'appareil digestif
C95.00	Leucémie aiguë à cellules non précisées: Sans mention de rémission complète	D14.0	Tumeur bénigne: Oreille moyenne, fosses nasales et sinus de la face
C95.01	Leucémie aiguë à cellules non précisées: En rémission complète	D14.1	Tumeur bénigne: Larynx
C95.70	Autres leucémies à cellules non précisées: Sans mention de rémission complète	D14.2	Tumeur bénigne: Trachée
		D14.3	Tumeur bénigne: Bronches et poumon
		D14.4	Tumeur bénigne: Appareil respiratoire, sans précision
		D15.0	Tumeur bénigne: Thymus
		D15.1	Tumeur bénigne: Cœur
		D15.2	Tumeur bénigne: Médiastin
		D15.7	Tumeur bénigne: Autres organes intrathoraciques précisés
		D15.9	Tumeur bénigne: Organe intrathoracique, sans précision
		D16.0	Tumeur bénigne: Omoplate et os longs du membre supérieur
		D16.1	Tumeur bénigne: Os courts du membre supérieur
		D16.2	Tumeur bénigne: Os longs du membre inférieur
		D16.3	Tumeur bénigne: Os courts du membre inférieur
		D16.41	Tumeur bénigne: Craniofacial
		D16.42	Tumeur bénigne: Maxillofacial
		D16.5	Tumeur bénigne: Maxillaire inférieur
		D16.6	Tumeur bénigne: Rachis
		D16.70	Tumeur bénigne des os et du cartilage articulaire: côtes
		D16.71	Tumeur bénigne des os et du cartilage articulaire: sternum
		D16.72	Tumeur bénigne des os et du cartilage articulaire: clavicule
		D16.8	Tumeur bénigne: Bassin, sacrum et coccyx
		D16.9	Tumeur bénigne: Os et cartilage articulaire, sans précision
		D18.00	Hémangiome: Localisation non précisée

D18.10	Lymphangiome: Hygroma kystique cervical	D33.4	Tumeur bénigne: Moelle épinière
D18.11	Lymphangiome: Aisselle	D33.7	Tumeur bénigne: Autres parties précisées du système nerveux central
D18.12	Lymphangiome: Aine		
D18.13	Lymphangiome: Rétroperitoneal	D33.9	Tumeur bénigne: Système nerveux central, sans précision
D18.18	Lymphangiome: Autres localisations	D34	Tumeur bénigne de la thyroïde
D18.19	Lymphangiome: Localisation non précisée	D35.0	Tumeur bénigne: Surrénale
D19.0	Tumeur bénigne: Tissu mésothélial de la plèvre	D35.1	Tumeur bénigne: Parathyroïde
D19.1	Tumeur bénigne: Tissu mésothélial du péritoine	D35.2	Tumeur bénigne: Hypophyse
D19.7	Tumeur bénigne: Tissu mésothélial d'autres sièges	D35.3	Tumeur bénigne: Canal crano-pharyngien
D19.9	Tumeur bénigne: Tissu mésothélial, sans précision	D35.4	Tumeur bénigne: Epiphyse [glande pinéale]
D20.0	Tumeur bénigne: Rétropéritoine	D35.5	Tumeur bénigne: Corpuscule carotidien
D20.1	Tumeur bénigne: Péritoine	D35.6	Tumeur bénigne: Glomus aortique et autres paraganglions
D21.0	Tumeur bénigne: Tissu conjonctif et autres tissus mous de la tête, de la face et du cou	D35.7	Tumeur bénigne: Autres glandes endocrines précisées
D21.1	Tumeur bénigne: Tissu conjonctif et autres tissus mous du membre supérieur, y compris l'épaule	D35.8	Tumeur bénigne: Atteinte pluriglandulaire
D21.2	Tumeur bénigne: Tissu conjonctif et autres tissus mous du membre inférieur, y compris la hanche	D35.9	Tumeur bénigne: Glande endocrine, sans précision
D21.3	Tumeur bénigne: Tissu conjonctif et autres tissus mous du thorax	D36.0	Tumeur bénigne: Ganglions lymphatiques
D21.4	Tumeur bénigne: Tissu conjonctif et autres tissus mous de l'abdomen	D36.1	Tumeur bénigne: Nerfs périphériques et du système nerveux autonome
D21.5	Tumeur bénigne: Tissu conjonctif et autres tissus mous du bassin	D36.7	Tumeur bénigne: Autres sièges précisés
D21.6	Tumeur bénigne: Tissu conjonctif et autres tissus mous du tronc, sans précision	D36.9	Tumeur bénigne de siège non précisé
D21.9	Tumeur bénigne: Tissu conjonctif et autres tissus mous, sans précision	D37.0	Tumeurs à évolution imprévisible ou inconnue: Lèvre, cavité buccale et pharynx
D24	Tumeur bénigne du sein	D37.1	Tumeurs à évolution imprévisible ou inconnue: Estomac
D25.0	Léiomyome sous-muqueux de l'utérus	D37.2	Tumeurs à évolution imprévisible ou inconnue: Intestin grêle
D25.1	Léiomyome intramural de l'utérus	D37.3	Tumeurs à évolution imprévisible ou inconnue: Appendice
D25.2	Léiomyome sous-séreux de l'utérus	D37.4	Tumeurs à évolution imprévisible ou inconnue: Côlon
D25.9	Léiomyome de l'utérus, sans précision	D37.5	Tumeurs à évolution imprévisible ou inconnue: Rectum
D26.0	Tumeur bénigne: Col de l'utérus	D37.6	Tumeurs à évolution imprévisible ou inconnue: Foie, vésicule et voies biliaires
D26.1	Tumeur bénigne: Corps de l'utérus	D37.70	Tumeur de la cavité buccale et des organes digestifs à évolution imprévisible ou inconnue: Pancréas
D26.9	Tumeur bénigne: Utérus, sans précision	D37.78	Tumeur de la cavité buccale et des organes digestifs à évolution imprévisible ou inconnue: Autres organes digestifs
D27	Tumeur bénigne de l'ovaire	D37.9	Tumeurs à évolution imprévisible ou inconnue: Appareil digestif, sans précision
D28.0	Tumeur bénigne: Vulve	D38.0	Tumeurs à évolution imprévisible ou inconnue: Larynx
D28.1	Tumeur bénigne: Vagin	D38.1	Tumeurs à évolution imprévisible ou inconnue: Trachée, bronches et poumon
D28.2	Tumeur bénigne: Trompe et ligaments de l'utérus	D38.2	Tumeurs à évolution imprévisible ou inconnue: Plèvre
D28.7	Tumeur bénigne: Autres organes génitaux de la femme précisés	D38.3	Tumeurs à évolution imprévisible ou inconnue: Médiastin
D28.9	Tumeur bénigne: Organe génital de la femme, sans précision	D38.4	Tumeurs à évolution imprévisible ou inconnue: Thymus
D29.0	Tumeur bénigne: Verge	D38.5	Tumeurs à évolution imprévisible ou inconnue: Autres organes respiratoires
D29.1	Tumeur bénigne: Prostate	D38.6	Tumeurs à évolution imprévisible ou inconnue: Appareil respiratoire, sans précision
D29.2	Tumeur bénigne: Testicule	D39.0	Tumeurs à évolution imprévisible ou inconnue: Utérus
D29.3	Tumeur bénigne: Epididyme	D39.1	Tumeurs à évolution imprévisible ou inconnue: Ovaire
D29.4	Tumeur bénigne: Scrotum	D39.2	Tumeurs à évolution imprévisible ou inconnue: Placenta
D29.7	Tumeur bénigne: Autres organes génitaux de l'homme	D39.7	Tumeurs à évolution imprévisible ou inconnue: Autres organes génitaux de la femme
D29.9	Tumeur bénigne: Organe génital de l'homme, sans précision	D39.9	Tumeurs à évolution imprévisible ou inconnue: Organe génital de la femme, sans précision
D30.0	Tumeur bénigne: Rein	D40.0	Tumeurs à évolution imprévisible ou inconnue: Prostate
D30.1	Tumeur bénigne: Bassinet rénal	D40.1	Tumeurs à évolution imprévisible ou inconnue: Testicule
D30.2	Tumeur bénigne: Uretère	D40.7	Tumeurs à évolution imprévisible ou inconnue: Autres organes génitaux de l'homme
D30.3	Tumeur bénigne: Vessie	D40.9	Tumeurs à évolution imprévisible ou inconnue: Organe génital de l'homme, sans précision
D30.4	Tumeur bénigne: Urètre	D41.0	Tumeurs à évolution imprévisible ou inconnue: Rein
D30.7	Tumeur bénigne: Autres organes urinaires	D41.1	Tumeurs à évolution imprévisible ou inconnue: Bassinet
D30.9	Tumeur bénigne: Organe urinaire, sans précision	D41.2	Tumeurs à évolution imprévisible ou inconnue: Uretère
D31.0	Tumeur bénigne: Conjonctive	D41.3	Tumeurs à évolution imprévisible ou inconnue: Urètre
D31.1	Tumeur bénigne: Cornée	D41.4	Tumeurs à évolution imprévisible ou inconnue: Vessie
D31.2	Tumeur bénigne: Rétine	D41.7	Tumeurs à évolution imprévisible ou inconnue: Autres organes urinaires
D31.3	Tumeur bénigne: Choroïde	D41.9	Tumeurs à évolution imprévisible ou inconnue: Organe urinaire, sans précision
D31.4	Tumeur bénigne: Corps ciliaire	D42.0	Tumeurs à évolution imprévisible ou inconnue: Méninges cérébrales
D31.5	Tumeur bénigne: Glande lacrymale et canal lacrymal	D42.1	Tumeurs à évolution imprévisible ou inconnue: Méninges rachidiennes
D31.6	Tumeur bénigne: Orbite, sans précision		
D31.9	Tumeur bénigne: Œil, sans précision		
D32.0	Tumeur bénigne: Méninges cérébrales		
D32.1	Tumeur bénigne: Méninges rachidiennes		
D32.9	Tumeur bénigne: Méninges, sans précision		
D33.0	Tumeur bénigne: Encéphale, supratentorial		
D33.1	Tumeur bénigne: Encéphale, infratentorial		
D33.2	Tumeur bénigne: Encéphale, sans précision		
D33.3	Tumeur bénigne: Nerfs crâniens		

D42.9	Tumeurs à évolution imprévisible ou inconnue: Méninges, sans précision	D60.8	Autres aplasies médullaires [anémie aplastique] acquises pures
D43.0	Tumeurs à évolution imprévisible ou inconnue: Encéphale, supratentorial	D60.9	Aplasia médullaire [anémie aplastique] acquise pure, sans précision
D43.1	Tumeurs à évolution imprévisible ou inconnue: Encéphale, infratentorial	D61.0	Anémies aplastiques constitutionnelle
D43.2	Tumeurs à évolution imprévisible ou inconnue: Encéphale, sans précision	D61.10	Aplasia médullaire [anémie aplastique] médicamenteuse due à un traitement cytostatique
D43.3	Tumeurs à évolution imprévisible ou inconnue: Nerfs crâniens	D61.18	Autre aplasia médullaire [anémie aplastique] médicamenteuse
D43.4	Tumeurs à évolution imprévisible ou inconnue: Moelle épinière	D61.19	Aplasia médullaire [anémie aplastique] médicamenteuse, sans précision
D43.7	Tumeurs à évolution imprévisible ou inconnue: Autres parties du système nerveux central	D61.2	Anémies aplastiques due à d'autres agents externes
D43.9	Tumeurs à évolution imprévisible ou inconnue: Système nerveux central, sans précision	D61.3	Anémies aplastiques idiopathique
D44.0	Tumeurs à évolution imprévisible ou inconnue: Thyroïde	D61.8	Autres anémies aplastiques précisées
D44.1	Tumeurs à évolution imprévisible ou inconnue: Surrénale	D61.9	Anémies aplastiques, sans précision
D44.2	Tumeurs à évolution imprévisible ou inconnue: Parathyroïde	D64.0	Anémie sidéroblastique héréditaire
D44.3	Tumeurs à évolution imprévisible ou inconnue: Hypophyse	D64.1	Anémie sidéroblastique secondaire, due à une maladie
D44.4	Tumeurs à évolution imprévisible ou inconnue: Canal cranio-pharyngien	D64.2	Anémie sidéroblastique secondaire, due à des médicaments et des toxines
D44.5	Tumeurs à évolution imprévisible ou inconnue: Epiphyse [glande pinéale]	D64.3	Autres anémies sidéroblastiques
D44.6	Tumeurs à évolution imprévisible ou inconnue: Corpuscule carotidien	D66	Carence héréditaire en facteur VIII
D44.7	Tumeurs à évolution imprévisible ou inconnue: Glomus aortique et autres paraganglions	D67	Carence héréditaire en facteur IX
D44.9	Tumeurs à évolution imprévisible ou inconnue: Glande endocrine, sans précision	D68.00	Maladie de von Willebrand, héréditaire
D45	Polyglobulie essentielle	D68.01	Maladie de von Willebrand, acquise
D46.0	Anémie réfractaire non sidéroblastique, ainsi précisée	D68.09	Maladie de von Willebrand, sans précision
D46.1	Anémie réfractaire à sidéroblastos en couronne	D68.1	Carence héréditaire en facteur XI
D46.2	Anémie réfractaire avec excès de blastes [AREB]	D68.20	Carence héréditaire en facteur I
D46.4	Anémie réfractaire, non précisée	D68.21	Carence héréditaire en facteur II
D46.5	Anémie réfractaire avec dysplasie multilignée	D68.22	Carence héréditaire en facteur V
D46.6	Syndrome myélodysplasique avec délétion isolée du chromosome 5 [del(5q)]	D68.23	Carence héréditaire en facteur VII
D46.7	Autres syndromes myélodysplasiques	D68.24	Carence héréditaire en facteur X
D46.9	Syndrome myélodysplasique, sans précision	D68.25	Carence héréditaire en facteur XII
D47.0	Tumeurs à histiocytes et mastocytes à évolution imprévisible et inconnue	D68.26	Carence héréditaire en facteur XIII
D47.1	Maladie myéloproliférative chronique	D68.28	Carence héréditaire d'autres facteurs de coagulation
D47.2	Gammopathie monoclonale de signification indéterminée [GMSI]	D68.31	Troubles hémorragiques dus à l'augmentation d'anticorps anti-facteur VIII
D47.3	Thrombocythémie essentielle (hémorragique)	D68.32	Troubles hémorragiques dus à l'augmentation d'anticorps dirigés contre d'autres facteurs de coagulation
D47.4	Ostéomyélobiose	D68.33	Troubles hémorragiques dus aux coumarines (antagonistes de la vitamine K)
D47.5	Leucémie chronique à éosinophiles [syndrome hyperéosinophilique]	D68.34	Troubles hémorragiques dus aux héparines
D47.7	Autres tumeurs précisées des tissus lymphoïde, hématopoïétique et apparentés à évolution imprévisible ou inconnue	D68.35	Troubles hémorragiques dus à d'autres anticoagulants
D47.9	Tumeur des tissus lymphoïde, hématopoïétique et apparentés à évolution imprévisible ou inconnue, sans précision	D68.38	Autres troubles hémorragiques dus à l'augmentation d'autres anticorps non précisés
D48.0	Tumeurs à évolution imprévisible ou inconnue: Os et cartilage articulaire	D69.9	Affection hémorragique, sans précision
D48.1	Tumeurs à évolution imprévisible ou inconnue: Tissu conjonctif et autres tissus mous	D70.0	Agranulocytose et neutropénie congénitale
D48.2	Tumeurs à évolution imprévisible ou inconnue: Nerfs périphériques et du système nerveux autonome	D70.10	Agranulocytose et neutropénie dues à un médicament: phase critique de moins de 4 jours
D48.3	Tumeurs à évolution imprévisible ou inconnue: Rétropéritoine	D70.11	Agranulocytose et neutropénie: Phase critique de 10 à moins de 20 jours
D48.4	Tumeurs à évolution imprévisible ou inconnue: Péritoine	D70.12	Agranulocytose et neutropénie: Phase critique de 20 jours ou plus
D48.5	Tumeurs à évolution imprévisible ou inconnue: Peau	D70.13	Agranulocytose et neutropénie dues à un médicament: phase critique de 4 jours à moins de 7 jours
D48.6	Tumeurs à évolution imprévisible ou inconnue: Sein	D70.14	Agranulocytose et neutropénie dues à un médicament: phase critique de 7 jours à moins de 10 jours
D48.7	Tumeurs à évolution imprévisible ou inconnue: Autres sièges précisés	D70.18	Autres formes évolutives d'agranulocytose et neutropénie dues à un médicament
D48.9	Tumeur à évolution imprévisible ou inconnue, sans précision	D70.19	Agranulocytose et neutropénie dues à un médicament, non précisées
D55.0	Anémie due à une carence en glucose-6-phosphate déshydrogénase [G6PD]	D70.3	Autre agranulocytose
D55.1	Anémie due à d'autres anomalies du métabolisme du glutathion	D70.5	Neutropénie cyclique
D57.0	Anémie à hématies falciformes [anémie drépanocytaire] avec crises	D70.6	Autre neutropénie
D59.3	Syndrome hémolytique urémique	D70.7	Neutropénie, sans précision
D60.0	Aplasia médullaire [anémie aplastique] acquise pure, chronique	D80.0	Hypogammaglobulinémie héréditaire
D60.1	Aplasia médullaire [anémie aplastique] acquise pure, transitoire	D80.2	Déficit sélectif en immunoglobuline A [IgA]
		D80.3	Déficit sélectif en sous-classes d'immunoglobulines G [IgG]
		D80.4	Déficit sélectif en immunoglobuline M [IgM]
		D80.5	Déficit immunitaire avec augmentation de l'immunoglobuline M [IgM]
		D81.0	Déficit immunitaire combiné sévère [DICS] avec dysgénésie réticulaire

D81.1	Déficit immunitaire combiné sévère [DICS] avec nombre faible de cellules B et T	E70.9	Anomalies du métabolisme des acides aminés aromatiques, sans précision
D81.2	Déficit immunitaire combiné sévère [DICS] avec nombre faible ou normal de cellules B	E71.0	Maladie des urines à odeur de sirop d'érable
D81.3	Déficit en adénosine désaminase [ADA]	E71.1	Autres anomalies du métabolisme des acides aminés à chaîne ramifiée
D81.4	Syndrome de Nézélof	E71.2	Anomalie du métabolisme des acides aminés à chaîne ramifiée, sans précision
D81.5	Déficit en purine nucléoside phosphorylase [PNP]	E72.0	Anomalies du transport des acides aminés
D81.6	Déficit en complexe majeur d'histocompatibilité classe I	E72.1	Anomalies du métabolisme des acides aminés soufrés
D81.7	Déficit en complexe majeur d'histocompatibilité classe II	E72.2	Anomalies du cycle de l'uréogénèse
D81.8	Autres déficits immunitaires combinés	E72.3	Anomalies du métabolisme de la lysine et de l'hydroxylysine
D81.9	Déficit immunitaire combiné, sans précision	E72.4	Anomalies du métabolisme de l'ornithine
D82.0	Syndrome de Wiskott-Aldrich	E72.5	Anomalies du métabolisme de la glycine
D82.1	Syndrome de Di George	E72.8	Autres anomalies précisées du métabolisme des acides aminés
D83.0	Déficit immunitaire commun variable avec anomalies prédominantes du nombre et de la fonction des lymphocytes B	E72.9	Anomalie du métabolisme des acides aminés, sans précision
D83.1	Déficit immunitaire commun variable avec anomalies prédominantes des lymphocytes T immunorégulateurs	E74.0	Thésaurismose glycoyénique
D83.2	Déficit immunitaire commun variable avec autoanticorps anti-lymphocytes B ou T	E74.1	Anomalies du métabolisme du fructose
D83.8	Autres déficits immunitaires communs variables	E74.2	Anomalies du métabolisme du galactose
D83.9	Déficit immunitaire commun variable, sans précision	E76.0	Mucopolysaccharidose, type I
D89.0	Hypergammaglobulinémie polyclonale	E76.1	Mucopolysaccharidose, type II
D89.1	Cryoglobulinémie	E76.2	Autres mucopolysaccharidoses
E00.0	Syndrome d'insuffisance thyroïdienne congénitale de type neurologique	E76.3	Mucopolysaccharidose, sans précision
E00.1	Syndrome d'insuffisance thyroïdienne congénitale de type myxœdémateux	E76.8	Autres anomalies du métabolisme des glucosaminoglycanes
E00.2	Syndrome d'insuffisance thyroïdienne congénitale de type mixte	E76.9	Anomalie du métabolisme des glucosaminoglycanes, sans précision
E00.9	Syndrome d'insuffisance thyroïdienne congénitale, sans précision	E78.6	Déficit en lipoprotéines
E01.8	Autres affections thyroïdiennes et apparentées liées à une carence en iode	E78.9	Anomalie du métabolisme des lipoprotéines, sans précision
E02	Hypothyroïdie par carence inapparente en iode	E79.0	Hyperuricémie sans signes d'arthrite inflammatoire et de maladie tophacée
E03.0	Hypothyroïdie congénitale, avec goitre diffus	E79.1	Syndrome de Lesch-Nyhan
E03.1	Hypothyroïdie congénitale, sans goitre	E79.8	Autres anomalies du métabolisme de la purine et de la pyrimidine
E03.5	Coma myxœdémateux	E79.9	Anomalie du métabolisme de la purine et de la pyrimidine, sans précision
E06.0	Thyroidite aiguë	E80.0	Porphyrie érythropoïétique héréditaire
E06.4	Thyroidite médicamenteuse	E80.1	Porphyrie cutanée tardive
E07.1	Goitre dû à un trouble de l'hormonosynthèse	E80.2	Autres porphyries
E15	Coma hypoglycémique non diabétique	E80.6	Autres anomalies du métabolisme de la bilirubine
E20.0	Hypoparathyroïdie idiopathique	E83.0	Anomalies du métabolisme du cuivre
E20.8	Autres hypoparathyroïdies	E84.0	Fibrose kystique avec manifestations pulmonaires
E20.9	Hypoparathyroïdie, sans précision	E84.1	Fibrose kystique avec manifestations intestinales
E23.2	Diabète insipide	E84.80	Mucoviscidose à manifestation pulmonaire et intestinale
E25.00	Déficit en 21-hydroxylase [SAG de type 3], forme classique	E84.87	Mucoviscidose avec autres manifestations multiples
E25.01	Déficit en 21-hydroxylase [SAG de type 3], forme tardive	E84.88	Mucoviscidose avec autres manifestations
E25.08	Autres anomalies adrénogénitales congénitales liées à un déficit enzymatique	E84.9	Fibrose kystique, sans précision
E25.09	Anomalie adrénogénitale congénitale liée à un déficit enzymatique, sans précision	E88.1	Lipodystrophie, non classée ailleurs
E25.8	Autres anomalies génito-surréaliennes	E89.2	Hypoparathyroïdie après un acte à visée diagnostique et thérapeutique
E25.9	Anomalie génito-surréaliennne, sans précision	E89.6	Hypofonctionnement corticosurrénal (de la médullaire) après un acte à visée diagnostique et thérapeutique
E27.0	Autres hyperfonctionnements corticosurrénaux	F02.4	Démence de la maladie due au virus de l'immunodéficience humaine [VIH] (B22)
E27.1	Insuffisance corticosurrénale primaire	F19.3	Troubles mentaux et du comportement liés à l'utilisation de drogues multiples et troubles liés à l'utilisation d'autres substances psycho-actives: Syndrome de sevrage
E27.2	Crise addisonienne	F82.0	Troubles spécifiques du développement de la motricité globale
E27.3	Insuffisance corticosurrénale médicamenteuse	F82.1	Troubles spécifiques du développement de la motricité fine et graphique
E27.4	Insuffisances corticosurrénales, autres et sans précision	F82.2	Troubles spécifiques du développement de la motricité buccale
E27.5	Hyperfonctionnement de la médullosurrénale	F82.9	Troubles spécifiques du développement des fonctions motrices, sans précision
E27.8	Autres maladies précisées de la glande surrénale	F83	Troubles spécifiques mixtes du développement
E29.0	Hyperfonction testiculaire	G00.0	Méningite à Haemophilus influenzae
E32.1	Abcès du thymus	G00.1	Méningite à pneumocoques
E34.3	Insuffisance staturale, non classée ailleurs	G00.2	Méningite à streptocoques
E35.1	Anomalies de la glande surrénale au cours de maladies classées ailleurs	G00.3	Méningite à staphylocoques
E46	Malnutrition protéino-énergétique, sans précision	G00.8	Autres méningites bactériennes
E70.0	Phénylcétonurie classique	G00.9	Méningite bactérienne, sans précision
E70.1	Autres hyperphénylalaninémies	G01	Méningite au cours d'affections bactériennes classées ailleurs
E70.2	Anomalies du métabolisme de la tyrosine	G02.0	Méningite au cours d'infections virales classées ailleurs
E70.3	Albinisme	G02.1	Méningite au cours de mycoses classées ailleurs
E70.8	Autres anomalies du métabolisme des acides aminés aromatiques		

G02.8	Méningite au cours d'autres maladies infectieuses et parasitaires précisées classées ailleurs	G91.20	Hydrocéphalie à pression normale idiopathique
G03.0	Méningite à liquide clair	G91.21	Hydrocéphalie à pression normale secondaire
G03.1	Méningite chronique	G91.29	Hydrocéphalie à pression normale, non précisée
G03.2	Méningite récurrente bénigne [Mollaret]	G91.3	Hydrocéphalie post-traumatique, sans précision
G03.8	Méningite due à d'autres causes précisées	G91.8	Autres hydrocéphalies
G03.9	Méningite, sans précision	G91.9	Hydrocéphalie, sans précision
G05.0	Encéphalite, myélite et encéphalomyélite au cours d'infections bactériennes classées ailleurs	G94.0	Hydrocéphalie au cours de maladies infectieuses et parasitaires classées ailleurs {A00-B99}
G05.1	Encéphalite, myélite et encéphalomyélite au cours d'infections virales classées ailleurs	G94.1	Hydrocéphalie au cours de maladies tumorales {C00-D48}
G05.2	Encéphalite, myélite et encéphalomyélite au cours d'autres maladies infectieuses et parasitaires classées ailleurs	G94.2	Hydrocéphalie au cours d'autres maladies classées ailleurs
G05.8	Encéphalite, myélite et encéphalomyélite au cours d'autres affections classées ailleurs	G95.1	Myélopathies vasculaires
G06.0	Abcès et granulome intracrâniens	G95.2	Compression médullaire, sans précision
G06.1	Abcès et granulome intrarachidiens	G95.9	Affection de la moelle épinière, sans précision
G06.2	Abcès extra-dural et sous-dural, sans précision	G96.0	Ecoulement de liquide céphalorachidien
G07	Abcès et granulome intracrâniens et intrarachidiens au cours d'affections classées ailleurs	G97.0	Ecoulement de liquide céphalorachidien après rachicentèse
G08	Phlébite et thrombophlébite intracrâniennes et intrarachidiennes	H13.3	Pemphigoïde oculaire {L12.-}
G12.0	Amyotrophie spinale infantile, type I [Werdnig-Hoffman]	H16.8	Autres kératites
G12.1	Autres amyotrophies spinales héréditaires	H19.1	Kératite et kératoconjonctivite dues au virus de l'herpès {B00.5}
G12.8	Autres amyotrophies spinales et syndromes apparentés	H19.2	Kératite et kératoconjonctivite au cours d'autres maladies infectieuses et parasitaires classées ailleurs
G12.9	Amyotrophie spinale, sans précision	H32.0	Affections choriorétiniennes au cours de maladies infectieuses et parasitaires classées ailleurs
G40.1	Epilepsie et syndromes épileptiques symptomatiques définis par leur localisation (focale, partielle) avec crises partielles simples	H58.0	Anomalies fonctionnelles de la pupille au cours de maladies classées ailleurs
G40.3	Epilepsie et syndromes épileptiques généralisés idiopathiques	H62.1	Otite externe au cours de maladies virales classées ailleurs
G51.0	Paralysie faciale	H66.0	Otite moyenne aiguë supprimée
G52.7	Affections de plusieurs nerfs crâniens	I12.00	Néphropathie hypertensive, avec insuffisance rénale: Sans mention de crise hypertensive
G53.1	Paralysie de plusieurs nerfs crâniens au cours de maladies infectieuses et parasitaires classées ailleurs {A00-B99}	I12.01	Néphropathie hypertensive, avec insuffisance rénale: Avec mention de crise hypertensive
G53.2	Paralysie de plusieurs nerfs crâniens au cours de sarcoïdose {D86.8}	I12.90	Néphropathie hypertensive, sans insuffisance rénale: Sans mention de crise hypertensive
G53.3	Paralysie de plusieurs nerfs crâniens au cours de maladies tumorales {C00-D48}	I12.91	Néphropathie hypertensive, sans insuffisance rénale: Avec mention de crise hypertensive
G54.1	Affections du plexus lombosacré	I15.00	Hypertension vasculo-rénale: Sans mention de crise hypertensive
G55.1	Compression des racines et des plexus nerveux au cours d'atteintes des disques intervertébraux {M50-M51}	I15.01	Hypertension vasculo-rénale: Avec mention de crise hypertensive
G55.2	Compression des racines et des plexus nerveux au cours de spondylarthroses {M47.-}	I15.10	Hypertension secondaire à d'autres atteintes rénales: Sans mention de crise hypertensive
G70.0	Myasthénie	I15.11	Hypertension secondaire à d'autres atteintes rénales: Avec mention de crise hypertensive
G70.2	Myasthénie congénitale et au cours du développement	I26.0	Embolie pulmonaire, avec mention de cœur pulmonaire aigu
G70.8	Autres affections neuro-musculaires précisées	I26.9	Embolie pulmonaire, sans mention de cœur pulmonaire aigu
G71.0	Dystrophie musculaire	I27.0	Hypertension pulmonaire primitive
G71.1	Affections myotoniques	I27.1	Cardiopathie due à cyphoscoliose
G71.2	Myopathies congénitales	I27.20	Hypertension pulmonaire en présence d'une thromboembolie chronique
G71.9	Affection musculaire primitive, sans précision	I27.28	Autres hypertensions pulmonaires secondaires précisées
G82.30	Tétraparésie et tétraplégie flasque: Paraplégie complète aiguë d'origine non traumatique	I27.8	Autres affections cardiopulmonaires précisées
G82.32	Tétraparésie et tétraplégie flasque: Paraplégie complète chronique	I27.9	Affection cardiopulmonaire, sans précision
G82.39	Tétraparésie et tétraplégie flasque: Non précisée	I30.0	Péricardite idiopathique aiguë non spécifique
G82.40	Tétraparésie et tétraplégie spastique: Paraplégie complète aiguë d'origine non traumatique	I30.1	Péricardite infectieuse
G82.42	Tétraparésie et tétraplégie spastique: Paraplégie complète chronique	I30.8	Autres formes de péricardite aiguë
G82.49	Tétraparésie et tétraplégie spastique: Non précisée	I30.9	Péricardite aiguë, sans précision
G82.50	Tétraparésie et tétraplégie, sans précision: Paraplégie complète aiguë d'origine non traumatique	I31.2	Hémopéricarde, non classé ailleurs
G82.52	Tétraparésie et tétraplégie, sans précision: Paraplégie complète chronique	I31.3	Epanchement péricardique (non inflammatoire)
G82.59	Tétraparésie et tétraplégie, sans précision: Non précisée	I31.8	Autres maladies précisées du péricarde
G83.0	Diparésie et diplégie des membres supérieurs	I31.9	Maladie du péricarde, sans précision
G83.1	Monoplégie d'un membre inférieur	I32.0	Péricardite au cours de maladies bactériennes classées ailleurs
G83.2	Monoparésie et monoplégie d'un membre supérieur	I32.1	Péricardite au cours d'autres maladies infectieuses et parasitaires classées ailleurs
G83.3	Monoparésie et monoplégie, sans précision	I32.8	Péricardite au cours d'autres maladies classées ailleurs
G83.40	Syndrome de la queue de cheval complet	I33.0	Endocardite infectieuse aiguë et subaiguë
G83.41	Syndrome de la queue de cheval incomplet	I33.9	Endocardite aiguë, sans précision
G83.49	Syndrome de la queue de cheval, non précisé	I37.0	Sténose de la valvule pulmonaire
G91.1	Hydrocéphalie obstructive (non communicante)	I39.0	Atteintes de la valvule mitrale au cours de maladies classées ailleurs
		I39.1	Atteintes de la valvule aortique au cours de maladies classées ailleurs

I39.2	Atteintes de la valvule tricuspide au cours de maladies classées ailleurs	I60.6	Hémorragie sous-arachnoïdienne d'autres artères intracrâniennes
I39.3	Atteintes de la valvule pulmonaire au cours de maladies classées ailleurs	I60.7	Hémorragie sous-arachnoïdienne d'une artère intracrânienne, sans précision
I39.4	Atteintes valvulaires multiples au cours de maladies classées ailleurs	I60.8	Autres hémorragies sous-arachnoïdiennes
I39.8	Endocardite, valvule non précisée, au cours de maladies classées ailleurs	I60.9	Hémorragie sous-arachnoïdienne, sans précision
I40.0	Myocardite infectieuse	I61.0	Hémorragie intracérébrale hémisphérique, sous-corticale
I40.9	Myocardite aiguë, sans précision	I61.1	Hémorragie intracérébrale hémisphérique, corticale
I41.0	Myocardite au cours de maladies bactériennes classées ailleurs	I61.2	Hémorragie intracérébrale hémisphérique, non précisée
I41.1	Myocardite au cours de maladies virales classées ailleurs	I61.3	Hémorragie intracérébrale du tronc cérébral
I41.2	Myocardite au cours d'autres maladies infectieuses et parasitaires classées ailleurs	I61.4	Hémorragie intracérébrale cérébelleuse
I41.8	Myocardite au cours d'autres maladies classées ailleurs	I61.5	Hémorragie intracérébrale intraventriculaire
I43.1	Myocardiopathie au cours de maladies métaboliques	I61.6	Hémorragie intracérébrale, localisations multiples
I43.2	Myocardiopathie au cours de maladies nutritionnelles	I61.8	Autres hémorragies intracérébrales
I44.0	Bloc auriculoventriculaire du premier degré	I61.9	Hémorragie intracérébrale, sans précision
I44.1	Bloc auriculoventriculaire du second degré	I62.00	Hémorragie sous-durale (aiguë) (non traumatique): Aiguë
I44.2	Bloc auriculoventriculaire complet	I62.01	Hémorragie sous-durale (aiguë) (non traumatique): Subaiguë
I44.3	Blocs auriculoventriculaires, autres et sans précision	I62.02	Hémorragie sous-durale (aiguë) (non traumatique): Chronique
I44.4	Bloc fasciculaire antérieur gauche	I62.09	Hémorragie sous-durale (aiguë) (non traumatique): Non précisée
I44.5	Bloc fasciculaire postérieur gauche	I62.1	Hémorragie extradurale non traumatique
I44.6	Blocs fasciculaires, autres et sans précision	I62.9	Hémorragie intracrânienne (non traumatique), sans précision
I44.7	Bloc de branche gauche, sans précision	I63.0	Infarctus cérébral dû à une thrombose des artères précérébrales
I45.0	Bloc fasciculaire droit	I63.1	Infarctus cérébral dû à une embolie des artères précérébrales
I45.1	Blocs de branche droit, autres et sans précision	I63.2	Infarctus cérébral dû à une occlusion ou sténose des artères précérébrales, de mécanisme non précisé
I45.2	Bloc bifasciculaire	I63.3	Infarctus cérébral dû à une thrombose des artères cérébrales
I45.3	Bloc trifasciculaire	I63.4	Infarctus cérébral dû à une embolie des artères cérébrales
I45.4	Bloc ventriculaire non spécifique	I63.5	Infarctus cérébral dû à une occlusion ou sténose des artères cérébrales, de mécanisme non précisé
I45.5	Autre bloc cardiaque précisé	I63.6	Infarctus cérébral dû à une thrombose veineuse cérébrale, non pyogène
I45.6	Syndrome de pré-excitation	I63.8	Autres infarctus cérébraux
I45.8	Autres troubles précisés de la conduction	I63.9	Infarctus cérébral, sans précision
I45.9	Trouble de la conduction, sans précision	I65.0	Occlusion et sténose de l'artère vertébrale
I46.0	Arrêt cardiaque réanimé avec succès	I65.1	Occlusion et sténose de l'artère basilaire
I46.1	Mort cardiaque subite, décrite ainsi	I65.2	Occlusion et sténose de l'artère carotide
I46.9	Arrêt cardiaque, sans précision	I65.3	Occlusion et sténose des artères précérébrales, multiples et bilatérales
I47.1	Tachycardie supraventriculaire	I65.8	Occlusion et sténose d'une autre artère précérébrale
I47.2	Tachycardie ventriculaire	I65.9	Occlusion et sténose d'une artère précérébrale, sans précision
I47.9	Tachycardie paroxystique, sans précision	I66.0	Occlusion et sténose de l'artère cérébrale moyenne
I48.0	Fibrillation auriculaire, paroxystique	I66.1	Occlusion et sténose de l'artère cérébrale antérieure
I48.1	Fibrillation auriculaire, persistante	I66.2	Occlusion et sténose de l'artère cérébrale postérieure
I48.2	Fibrillation auriculaire, permanente	I66.3	Occlusion et sténose des artères cérébelleuses
I48.3	Flutter auriculaire, typique	I66.4	Occlusion et sténose des artères cérébrales, multiples et bilatérales
I48.4	Flutter auriculaire, atypique	I66.8	Occlusion et sténose d'une autre artère cérébrale
I48.9	Fibrillation et flutter auriculaires, sans autre précision	I66.9	Occlusion et sténose d'une artère cérébrale, sans précision
I49.0	Fibrillation et flutter ventriculaires	I67.10	Anévrisme cérébral (acquis)
I50.00	Insuffisance ventriculaire droite primaire	I67.11	Fistule artérioveineuse cérébrale (acquise)
I50.01	Insuffisance ventriculaire droite secondaire	I67.6	Thrombose non pyogène du système veineux intracrânien
I50.11	Insuffisance ventriculaire gauche: Sans symptôme	I71.00	Dissection de l'aorte localisation non précisée, sans indication de rupture
I50.12	Insuffisance ventriculaire gauche: Avec symptôme en cas d'effort important	I71.01	Dissection de l'aorte thoracique, sans indication de rupture
I50.13	Insuffisance ventriculaire gauche: Avec symptôme en cas d'effort léger	I71.02	Dissection de l'aorte abdominale, sans indication de rupture
I50.14	Insuffisance ventriculaire gauche: Avec symptôme au repos	I71.03	Dissection de l'aorte thoracoabdominale, sans indication de rupture
I50.9	Insuffisance cardiaque, sans précision	I71.04	Dissection de l'aorte localisation non précisée, avec rupture
I51.1	Rupture des cordages tendineux, non classée ailleurs	I71.05	Dissection de l'aorte thoracique, avec rupture
I51.2	Rupture du muscle papillaire, non classée ailleurs	I71.06	Dissection de l'aorte abdominale, avec rupture
I51.4	Myocardite, sans précision	I71.07	Dissection de l'aorte thoracoabdominale, avec rupture
I51.5	Dégénérescence du myocarde	I71.1	Anévrisme aortique thoracique, rompu
I51.6	Maladie cardio-vasculaire, sans précision	I71.2	Anévrisme aortique thoracique, sans mention de rupture
I60.0	Hémorragie sous-arachnoïdienne de la bifurcation et du siphon carotidien	I71.3	Anévrisme aortique abdominal, rompu
I60.1	Hémorragie sous-arachnoïdienne de l'artère cérébrale moyenne	I71.4	Anévrisme aortique abdominal, sans mention de rupture
I60.2	Hémorragie sous-arachnoïdienne de l'artère communicante antérieure	I71.5	Anévrisme aortique thoraco-abdominal(e), rompu
I60.3	Hémorragie sous-arachnoïdienne de l'artère communicante postérieure	I71.6	Anévrisme aortique thoraco-abdominal(e), sans mention de rupture
I60.4	Hémorragie sous-arachnoïdienne de l'artère basilaire	I71.8	Anévrisme aortique de localisation non précisée, rompu
I60.5	Hémorragie sous-arachnoïdienne de l'artère vertébrale		

J17.9	Anévrisme aortique de localisation non précisée, sans mention de rupture	J18.8	Autres pneumonies, micro-organisme non précisé
J173.8	Autres maladies vasculaires périphériques précisées	J18.9	Pneumonies, sans précision
J173.9	Maladie vasculaire périphérique, sans précision	J21.0	Bronchiolite aiguë due au virus respiratoire syncytial [VRS]
J174.0	Embolie et thrombose de l'aorte abdominale	J21.1	Bronchiolite aiguë au Metapneumovirus humain
J174.1	Embolie et thrombose de parties de l'aorte, autres et non précisées	J21.8	Bronchiolite aiguë due à d'autres micro-organismes précisés
J174.2	Embolie et thrombose des artères des membres supérieurs	J21.9	Bronchiolite aiguë, sans précision
J174.3	Embolie et thrombose des artères des membres inférieurs	J34.3	Hypertrophie des cornets du nez
J174.4	Embolie et thrombose des artères distales, sans précision	J38.00	Paralysie des cordes vocales et du larynx: Non précisée
J174.5	Embolie et thrombose de l'artère iliaque	J38.02	Paralysie des cordes vocales et du larynx: Unilatérale, totale
J174.8	Embolie et thrombose d'autres artères	J38.03	Paralysie des cordes vocales et du larynx: Bilatérale, partielle
J174.9	Embolie et thrombose d'artères non précisées	J38.6	Sténose du larynx
J177.2	Rupture d'une artère	J38.7	Autres maladies du larynx
J177.5	Nécrose d'une artère	J39.0	Abcès parapharyngé et rétropharyngé
J179.0	Anévrisme de l'aorte au cours de maladies classées ailleurs	J69.0	Pneumonie due à des aliments et des vomissements
J179.2	Angiopathie périphérique au cours de maladies classées ailleurs	J69.1	Pneumonie due à des huiles et des essences
J180.1	Thrombose, phlébite et thrombophlébite de la veine fémorale	J69.8	Pneumonie due à d'autres substances solides et liquides
J180.20	Thrombose, phlébite et thrombophlébite des veines pelviennes	J85.0	Gangrène et nécrose du poumon
J180.28	Thrombose, phlébite et thrombophlébite d'autres vaisseaux profonds des membres inférieurs	J85.1	Abcès du poumon avec pneumonie
J181	Thrombose de la veine porte	J85.2	Abcès du poumon sans pneumonie
J182.0	Syndrome de Budd-Chiari	J85.3	Abcès du médiastin
J182.2	Embolie et thrombose de la veine cave	J86.0	Pyothorax avec fistule
J182.3	Embolie et thrombose de la veine rénale	J86.9	Pyothorax sans fistule
J185.0	Varices œsophagiennes hémorragiques	J90	Epanchement pleural, non classé ailleurs
J189.1	Lymphangite	J91	Epanchement pleural au cours de maladies classées ailleurs
J189.8	Autres atteintes non infectieuses précisées des vaisseaux et des ganglions lymphatiques	J94.0	Epanchement chyleux
J197.0	Syndrome post-cardiotomie	J94.2	Hémothorax
J197.1	Autres troubles fonctionnels après chirurgie cardiaque	J94.8	Autres affections pleurales précisées
J198.0	Syphilis cardio-vasculaire	J94.9	Affection pleurale, sans précision
J198.1	Troubles cardio-vasculaires au cours d'autres maladies infectieuses et parasitaires classées ailleurs	J95.0	Fonctionnement défectueux d'une trachéotomie
J09	Grippe à virus d'influenza zoonotique ou pandémique identifié	J95.80	Pneumothorax iatrogène
J10.0	Grippe avec pneumonie, virus d'influenza saisonnière identifié	K07.1	Anomalies de rapport entre les mâchoires et la base du crâne
J10.1	Grippe avec d'autres manifestations respiratoires, virus d'influenza saisonnière identifié	K07.8	Autres anomalies dento-faciales
J10.8	Grippe avec d'autres manifestations, virus d'influenza saisonnière identifié	K22.2	Obstruction de l'œsophage
J11.0	Grippe avec pneumonie, virus non identifié	K22.3	Perforation de l'œsophage
J11.1	Grippe avec d'autres manifestations respiratoires, virus non identifié	K22.4	Dyskinésie de l'œsophage
J11.8	Grippe avec d'autres manifestations, virus non identifié	K31.6	Fistule de l'estomac et du duodénum
J12.0	Pneumonie adénovirale	K35.2	Appendicite aiguë avec péritonite généralisée
J12.1	Pneumonie due au virus respiratoire syncytial [VRS]	K35.30	Appendicite aiguë avec péritonite localisée sans perforation ni rupture
J12.2	Pneumonie due aux virus paragrippaux	K35.31	Appendicite aiguë avec péritonite localisée avec perforation ou rupture
J12.3	Pneumonie due au Metapneumovirus humain	K35.32	Appendicite aiguë avec abcès péritonéal
J12.8	Autres pneumonies virales	K35.8	Appendicite aiguë, sans précision
J12.9	Pneumonie virale, sans précision	K37	Appendicite, sans précision
J13	Pneumonie due à Streptococcus pneumoniae	K40.00	Hernie inguinale bilatérale, avec occlusion, sans gangrène: Non précisée comme hernie récidivante
J14	Pneumonie due à Haemophilus influenzae	K40.01	Hernie inguinale bilatérale, avec occlusion, sans gangrène: Hernie récidivante
J15.0	Pneumonie due à Klebsiella pneumoniae	K40.10	Hernie inguinale bilatérale, avec gangrène: Non précisée comme hernie récidivante
J15.1	Pneumonie due à Pseudomonas	K40.11	Hernie inguinale bilatérale, avec gangrène: Hernie récidivante
J15.2	Pneumonie due à des staphylocoques	K40.30	Hernie inguinale, unilatérale ou sans précision, avec occlusion, sans gangrène: Non précisée comme hernie récidivante
J15.3	Pneumonie due à des streptocoques, groupe B	K40.31	Hernie inguinale, unilatérale ou sans précision, avec occlusion, sans gangrène: Hernie récidivante
J15.4	Pneumonie due à d'autres streptocoques	K40.40	Hernie inguinale, unilatérale ou sans précision, avec gangrène: Non précisée comme hernie récidivante
J15.5	Pneumonie due à Escherichia coli	K40.41	Hernie inguinale, unilatérale ou sans précision, avec gangrène: Hernie récidivante
J15.6	Pneumonie due à d'autres bactéries à Gram négatif	K41.0	Hernie crurale bilatérale, avec occlusion, sans gangrène
J15.7	Pneumonie due à Mycoplasma pneumoniae	K41.1	Hernie crurale bilatérale, avec gangrène
J15.8	Autres pneumonies bactériennes	K41.3	Hernie crurale, unilatérale ou sans précision, avec occlusion, sans gangrène
J15.9	Pneumonie bactérienne, sans précision	K41.4	Hernie crurale, unilatérale ou sans précision, avec gangrène
J16.0	Pneumonie due à Chlamydia	K42.0	Hernie ombilicale avec occlusion, sans gangrène
J16.8	Pneumonie due à d'autres micro-organismes infectieux	K42.1	Hernie ombilicale, avec gangrène
J17.0	Pneumonie au cours de maladies bactériennes classées ailleurs	K43.0	Hernie incisionnelle avec occlusion, sans gangrène
J17.1	Pneumonie au cours de maladies virales classées ailleurs	K43.1	Hernie incisionnelle avec gangrène
J17.2	Pneumonie au cours de mycoses	K43.3	Hernie parastomale avec occlusion, sans gangrène
J17.3	Pneumonie au cours de maladies parasitaires	K43.4	Hernie parastomale, avec gangrène
J17.8	Pneumonie au cours d'autres maladies classées ailleurs	K43.60	Hernie épigastrique avec occlusion, sans gangrène
J18.0	Bronchopneumonie, sans précision		
J18.1	Pneumonie lobaire, sans précision		

K43.68	Autres hernies de la paroi abdominale antérieure avec occlusion, sans gangrène	K76.2	Nécrose hémorragique centrale du foie
K43.69	Hernies de la paroi abdominale antérieure non précisées avec occlusion, sans gangrène	K76.3	Infarctus hépatique
K43.70	Hernie épigastrique avec gangrène	K76.4	Pélioïse hépatique
K43.78	Autres hernies de la paroi abdominale antérieure avec gangrène	K76.6	Hypertension portale
K43.79	Hernies de la paroi abdominale antérieure non précisées avec gangrène	K76.7	Syndrome hépato-rénal
K44.0	Hernie diaphragmatique avec occlusion, sans gangrène	K77.0	Atteintes hépatiques au cours de maladies infectieuses et parasitaires classées ailleurs
K44.1	Hernie diaphragmatique, avec gangrène	K77.11	Stade 1 de maladie aiguë du foie de rejet de greffe- contre-hôte {T86.01}
K45.1	Autres hernies abdominales précisées, avec gangrène	K77.12	Stade 2 de maladie aiguë du foie de rejet de greffe- contre-hôte {T86.02}
K46.1	Hernie abdominale non précisée, avec gangrène	K77.13	Stade 3 de maladie aiguë du foie de rejet de greffe- contre-hôte {T86.02}
K52.1	Gastro-entérite et colite toxiques	K77.14	Stade 4 de maladie aiguë du foie de rejet de greffe- contre-hôte {T86.02}
K55.0	Troubles vasculaires aigus de l'intestin	K77.21	Stade 1 de la maladie GVH hépatique chronique {T86.05}
K55.21	Angiodysplasie du côlon: Sans indication de saignement	K77.22	Stade 2 de la maladie GVH hépatique chronique {T86.05}, {T86.06}
K56.0	Iléus paralytique	K77.23	Stade 3 de maladie chronique du foie de rejet de greffe- contre-hôte {T86.07}
K56.1	Invagination	K77.8	Atteintes hépatiques au cours d'autres maladies classées ailleurs
K56.2	Volvulus	K83.1	Obstruction des voies biliaires
K56.4	Autres obstructions de l'intestin	K90.2	Syndrome de l'anse borgne, non classé ailleurs
K56.6	Occlusions intestinales, autres et sans précision	K90.3	Stéatorrhée pancréatique
K56.7	Iléus, sans précision	K91.1	Syndromes consécutifs à une intervention gastrique
K59.3	Mégacôlon, non classé ailleurs	K93.1	Mégacôlon au cours de la maladie de Chagas {B57.3}
K61.0	Abcès anal	L00.0	Syndrome staphylococcique de peau échaudée [Syndrome SSS]: Atteinte de moins de 30% de la surface corporelle
K61.1	Abcès rectal	L00.1	Syndrome staphylococcique de peau échaudée [Syndrome SSS]: Atteinte de 30% de la surface corporelle et plus
K61.2	Abcès ano-rectal	L10.2	Pemphigus foliacé
K61.3	Abcès ischio-rectal	L11.8	Autres formes précisées d'acantholyse
K61.4	Abcès intrasphinctérien	L11.9	Acantholyse, sans précision
K62.2	Prolapsus anal	L12.0	Pemphigoïde bulleux
K62.3	Prolapsus rectal	L12.3	Epidermolyse bulleuse acquise
K62.4	Sténose de l'anus et du rectum	L12.8	Autres pemphigoïdes
K63.0	Abcès de l'intestin	L12.9	Pemphigoïde, sans précision
K63.1	Perforation de l'intestin (non traumatique)	L13.0	Dermite herpétiforme
K63.2	Fistule de l'intestin	L13.1	Pustulose sous-cornée [Maladie de Sneddon-Wilkinson]
K63.3	Ulcère de l'intestin	L13.8	Autres dermatoses bulleuses précisées
K65.0	Péritonite aiguë	L14	Dermatoses bulleuses au cours de maladies classées ailleurs
K65.8	Autres péritonites	L40.1	Psoriasis pustuleux généralisé
K65.9	Péritonite, sans précision	L51.0	Erythème polymorphe non bulleux
K66.0	Adhérences péritonéales	L51.1	Erythème polymorphe bulleux
K66.1	Hémopéritoine	L51.20	Epidermolyse nécrosante suraiguë [Lyell]: Atteinte de moins de 30% de la surface corporelle SA1
K66.8	Autres maladies précisées du péritoine	L51.21	Epidermolyse nécrosante suraiguë [Lyell]: Atteinte de 30% et plus de la surface corporelle
K67.0	Péritonite à Chlamydia {A74.8}	L51.8	Autres formes d'érythème polymorphe
K67.1	Péritonite gonococcique {A54.8}	L51.9	Erythème polymorphe, sans précision
K67.3	Péritonite tuberculeuse {A18.3}	L74.4	Anhidrose
K67.8	Autres atteintes péritonéales au cours de maladies infectieuses classées ailleurs	M00.00	Arthrite et polyarthrite à staphylocoques: Sièges multiples
K71.0	Maladie toxique du foie avec cholestase	M00.01	Arthrite et polyarthrite à staphylocoques: Région scapulaire
K71.1	Maladie toxique du foie avec nécrose hépatique	M00.02	Arthrite et polyarthrite à staphylocoques: Bras humérus articulation du coude
K71.2	Maladie toxique du foie avec hépatite aiguë	M00.03	Arthrite et polyarthrite à staphylocoques: Avant-bras cubitus articulation du poignet
K71.3	Maladie toxique du foie avec hépatite chronique persistante	M00.04	Arthrite et polyarthrite à staphylocoques: Main carpe
K71.4	Maladie toxique du foie avec hépatite chronique lobulaire	M00.05	Arthrite et polyarthrite à staphylocoques: Région pelvienne
K71.5	Maladie toxique du foie avec hépatite chronique active	M00.06	Arthrite et polyarthrite à staphylocoques: Jambe
K71.6	Maladie toxique du foie avec hépatite, non classée ailleurs	M00.07	Arthrite et polyarthrite à staphylocoques: Cheville et métatarse
K71.7	Maladie toxique du foie avec fibrose et cirrhose du foie	M00.08	Arthrite et polyarthrite à staphylocoques: Autres
K71.8	Maladie toxique du foie avec d'autres lésions du foie	M00.09	Arthrite et polyarthrite à staphylocoques: Localisations non précisées
K71.9	Maladie toxique du foie, sans précision	M00.10	Arthrite et polyarthrite à pneumocoques: Sièges multiples
K72.0	Insuffisance hépatique aiguë et subaiguë	M00.11	Arthrite et polyarthrite à pneumocoques: Région scapulaire
K74.0	Fibrose hépatique	M00.12	Arthrite et polyarthrite à pneumocoques: Bras humérus articulation du coude
K74.2	Fibrose hépatique, avec sclérose hépatique	M00.13	Arthrite et polyarthrite à pneumocoques: Avant-bras cubitus articulation du poignet
K74.3	Cirrhose biliaire primitive		
K74.4	Cirrhose biliaire secondaire		
K74.5	Cirrhose biliaire, sans précision		
K74.6	Cirrhoses du foie, autres et sans précision		
K75.0	Abcès du foie		
K75.1	Phlébite de la veine porte		
K75.2	Hépatite réactive non spécifique		
K75.3	Hépatite granulomateuse, non classée ailleurs		
K75.4	Hépatite auto-immune		
K75.8	Autres maladies inflammatoires précisées du foie		
K75.9	Maladie inflammatoire du foie, sans précision		
K76.0	Dégénérescence graisseuse du foie, non classée ailleurs		

M00.14	Arthrite et polyarthrite à pneumocoques: Main carpe	M01.32	Arthrite au cours d'autres maladies bactériennes classées ailleurs: Bras humérus articulation du coude
M00.15	Arthrite et polyarthrite à pneumocoques: Région pelvienne	M01.33	Arthrite au cours d'autres maladies bactériennes classées ailleurs: Avant-bras cubitus articulation du poignet
M00.16	Arthrite et polyarthrite à pneumocoques: Jambe	M01.34	Arthrite au cours d'autres maladies bactériennes classées ailleurs: Main carpe
M00.17	Arthrite et polyarthrite à pneumocoques: Cheville et métatarse	M01.35	Arthrite au cours d'autres maladies bactériennes classées ailleurs: Région pelvienne
M00.18	Arthrite et polyarthrite à pneumocoques: Autres	M01.36	Arthrite au cours d'autres maladies bactériennes classées ailleurs: Jambe
M00.19	Arthrite et polyarthrite à pneumocoques: Localisations non précisées	M01.37	Arthrite au cours d'autres maladies bactériennes classées ailleurs: Cheville et métatarse
M00.20	Autres arthrites et polyarthrites à streptocoques: Sièges multiples	M01.38	Arthrite au cours d'autres maladies bactériennes classées ailleurs: Autres
M00.21	Autres arthrites et polyarthrites à streptocoques: Région scapulaire	M01.39	Arthrite au cours d'autres maladies bactériennes classées ailleurs: Localisations non précisées
M00.22	Autres arthrites et polyarthrites à streptocoques: Bras humérus articulation du coude	M01.40	Arthrite au cours de la rubéole {B06.8}: Sièges multiples
M00.23	Autres arthrites et polyarthrites à streptocoques: Avant-bras cubitus articulation du poignet	M01.41	Arthrite au cours de la rubéole {B06.8}: Région scapulaire
M00.24	Autres arthrites et polyarthrites à streptocoques: Main carpe	M01.42	Arthrite au cours de la rubéole {B06.8}: Bras humérus articulation du coude
M00.25	Autres arthrites et polyarthrites à streptocoques: Région pelvienne	M01.43	Arthrite au cours de la rubéole {B06.8}: Avant-bras cubitus articulation du poignet
M00.26	Autres arthrites et polyarthrites à streptocoques: Jambe	M01.44	Arthrite au cours de la rubéole {B06.8}: Main carpe
M00.27	Autres arthrites et polyarthrites à streptocoques: Cheville et métatarse	M01.45	Arthrite au cours de la rubéole {B06.8}: Région pelvienne
M00.28	Autres arthrites et polyarthrites à streptocoques: Autres	M01.46	Arthrite au cours de la rubéole {B06.8}: Jambe
M00.29	Autres arthrites et polyarthrites à streptocoques: Localisations non précisées	M01.47	Arthrite au cours de la rubéole {B06.8}: Cheville et métatarse
M00.80	Arthrite et polyarthrite dues à d'autres bactéries précisées: Sièges multiples	M01.48	Arthrite au cours de la rubéole {B06.8}: Autres
M00.81	Arthrite et polyarthrite dues à d'autres bactéries précisées: Région scapulaire	M01.49	Arthrite au cours de la rubéole {B06.8}: Localisations non précisées
M00.82	Arthrite et polyarthrite dues à d'autres bactéries précisées: Bras humérus articulation du coude	M01.60	Arthrite au cours de mycoses {B35-B49}: Sièges multiples
M00.83	Arthrite et polyarthrite dues à d'autres bactéries précisées: Avant-bras cubitus articulation du poignet	M01.61	Arthrite au cours de mycoses {B35-B49}: Région scapulaire
M00.84	Arthrite et polyarthrite dues à d'autres bactéries précisées: Main carpe	M01.62	Arthrite au cours de mycoses {B35-B49}: Bras humérus articulation du coude
M00.85	Arthrite et polyarthrite dues à d'autres bactéries précisées: Région pelvienne	M01.63	Arthrite au cours de mycoses {B35-B49}: Avant-bras cubitus articulation du poignet
M00.86	Arthrite et polyarthrite dues à d'autres bactéries précisées: Jambe	M01.64	Arthrite au cours de mycoses {B35-B49}: Main carpe
M00.87	Arthrite et polyarthrite dues à d'autres bactéries précisées: Cheville et métatarse	M01.65	Arthrite au cours de mycoses {B35-B49}: Région pelvienne
M00.88	Arthrite et polyarthrite dues à d'autres bactéries précisées: Autres	M01.66	Arthrite au cours de mycoses {B35-B49}: Jambe
M00.89	Arthrite et polyarthrite dues à d'autres bactéries précisées: Localisations non précisées	M01.67	Arthrite au cours de mycoses {B35-B49}: Cheville et métatarse
M01.00	Arthrite méningococcique {A39.8}: Sièges multiples	M01.68	Arthrite au cours de mycoses {B35-B49}: Autres
M01.01	Arthrite méningococcique {A39.8}: Région scapulaire	M01.69	Arthrite au cours de mycoses {B35-B49}: Localisations non précisées
M01.02	Arthrite méningococcique {A39.8}: Bras humérus articulation du coude	M10.10	Goutte saturnine: Sièges multiples
M01.03	Arthrite méningococcique {A39.8}: Avant-bras cubitus articulation du poignet	M10.11	Goutte saturnine: Région scapulaire
M01.04	Arthrite méningococcique {A39.8}: Main carpe	M10.12	Goutte saturnine: Bras humérus articulation du coude
M01.05	Arthrite méningococcique {A39.8}: Région pelvienne	M10.13	Goutte saturnine: Avant-bras cubitus articulation du poignet
M01.06	Arthrite méningococcique {A39.8}: Jambe	M10.14	Goutte saturnine: Main carpe
M01.07	Arthrite méningococcique {A39.8}: Cheville et métatarse	M10.15	Goutte saturnine: Région pelvienne
M01.08	Arthrite méningococcique {A39.8}: Autres	M10.16	Goutte saturnine: Jambe
M01.09	Arthrite méningococcique {A39.8}: Localisations non précisées	M10.17	Goutte saturnine: Cheville et métatarse
M01.10	Arthrite tuberculeuse {A18.0}: Sièges multiples	M10.18	Goutte saturnine: Autres
M01.11	Arthrite tuberculeuse {A18.0}: Région scapulaire	M10.19	Goutte saturnine: Localisations non précisées
M01.12	Arthrite tuberculeuse {A18.0}: Bras humérus articulation du coude	M10.20	Goutte médicamenteuse: Sièges multiples
M01.13	Arthrite tuberculeuse {A18.0}: Avant-bras cubitus articulation du poignet	M10.21	Goutte médicamenteuse: Région scapulaire
M01.14	Arthrite tuberculeuse {A18.0}: Main carpe	M10.22	Goutte médicamenteuse: Bras humérus articulation du coude
M01.15	Arthrite tuberculeuse {A18.0}: Région pelvienne	M10.23	Goutte médicamenteuse: Avant-bras cubitus articulation du poignet
M01.16	Arthrite tuberculeuse {A18.0}: Jambe	M10.24	Goutte médicamenteuse: Main carpe
M01.17	Arthrite tuberculeuse {A18.0}: Cheville et métatarse	M10.25	Goutte médicamenteuse: Région pelvienne
M01.18	Arthrite tuberculeuse {A18.0}: Autres	M10.26	Goutte médicamenteuse: Jambe
M01.19	Arthrite tuberculeuse {A18.0}: Localisations non précisées	M10.27	Goutte médicamenteuse: Cheville et métatarse
M01.30	Arthrite au cours d'autres maladies bactériennes classées ailleurs: Sièges multiples	M10.28	Goutte médicamenteuse: Autres
M01.31	Arthrite au cours d'autres maladies bactériennes classées ailleurs: Région scapulaire	M10.29	Goutte médicamenteuse: Localisations non précisées
		M14.8	Arthropathie au cours d'autres maladies précisées classées ailleurs
		M32.0	Lupus érythémateux disséminé médicamenteux
		M32.1	Lupus érythémateux disséminé avec atteinte d'organes et d'appareils
		M32.8	Autres formes de lupus érythémateux disséminé
		M32.9	Lupus érythémateux disséminé, sans précision

M36.1	Arthropathie au cours de maladies tumorales classées ailleurs {C00-D48}	M53.3	Atteintes sacro-coccygiennes, non classées ailleurs
M36.2	Arthropathie hémophilique {D66-D68}	M60.15	Myosite interstitielle: Région pelvienne
M36.3	Arthropathie au cours d'autres maladies du sang classées ailleurs {D50-D76}	M73.00	Bursite gonococcique {A54.4}: Sièges multiples
M36.51	Stade 1 de la maladie GVH chronique du tissu conjonctif {T86.05}	M73.01	Bursite gonococcique {A54.4}: Région scapulaire
M36.52	Stade 2 de la maladie GVH chronique du tissu conjonctif {T86.05}, {T86.06}	M73.02	Bursite gonococcique {A54.4}: Bras humérus articulation du coude
M36.53	Stade 3 de la maladie GVH chronique du tissu conjonctif {T86.07}	M73.03	Bursite gonococcique {A54.4}: Avant-bras cubitus articulation du poignet
M36.8	Atteintes systémiques du tissu conjonctif au cours d'autres maladies classées ailleurs	M73.04	Bursite gonococcique {A54.4}: Main carpe
M46.20	Ostéomyélite vertébrale: Localisations multiples de la colonne vertébrale	M73.05	Bursite gonococcique {A54.4}: Région pelvienne
M46.21	Ostéomyélite vertébrale: Région occipito-atloïdo-axoïdienne	M73.06	Bursite gonococcique {A54.4}: Jambe
M46.22	Ostéomyélite vertébrale: Région cervicale	M73.07	Bursite gonococcique {A54.4}: Cheville et métatarse
M46.23	Ostéomyélite vertébrale: Région cervico-dorsale	M73.08	Bursite gonococcique {A54.4}: Autres
M46.24	Ostéomyélite vertébrale: Région dorsale	M73.09	Bursite gonococcique {A54.4}: Localisations non précisées
M46.25	Ostéomyélite vertébrale: Région dorso-lombaire	M84.30	Fracture par sollicitation excessive, non classée ailleurs: Sièges multiples
M46.26	Ostéomyélite vertébrale: Région lombaire	M84.31	Fracture par sollicitation excessive, non classée ailleurs: Région scapulaire
M46.27	Ostéomyélite vertébrale: Région lombo-sacrée	M84.32	Fracture par sollicitation excessive, non classée ailleurs: Bras humérus articulation du coude
M46.28	Ostéomyélite vertébrale: Région sacrée et sacro-coccygienne	M84.33	Fracture par sollicitation excessive, non classée ailleurs: Avant-bras cubitus articulation du poignet
M46.29	Ostéomyélite vertébrale: Localisation non précisée	M84.34	Fracture par sollicitation excessive, non classée ailleurs: Main carpe
M48.40	Fracture vertébrale de fatigue: Localisations multiples de la colonne vertébrale	M84.35	Fracture par sollicitation excessive, non classée ailleurs: Région pelvienne
M48.41	Fracture vertébrale de fatigue: Région occipito-atloïdo-axoïdienne	M84.36	Fracture par sollicitation excessive, non classée ailleurs: Jambe
M48.42	Fracture vertébrale de fatigue: Région cervicale	M84.37	Fracture par sollicitation excessive, non classée ailleurs: Cheville et métatarse
M48.43	Fracture vertébrale de fatigue: Région cervico-dorsale	M84.38	Fracture par sollicitation excessive, non classée ailleurs: Autres
M48.44	Fracture vertébrale de fatigue: Région dorsale	M84.39	Fracture par sollicitation excessive, non classée ailleurs: Localisations non précisées
M48.45	Fracture vertébrale de fatigue: Région dorso-lombaire	M84.40	Fracture pathologique, non classée ailleurs: Sièges multiples
M48.46	Fracture vertébrale de fatigue: Région lombaire	M84.41	Fracture pathologique, non classée ailleurs: Région scapulaire
M48.47	Fracture vertébrale de fatigue: Région lombo-sacrée	M84.42	Fracture pathologique, non classée ailleurs: Bras humérus articulation du coude
M48.48	Fracture vertébrale de fatigue: Région sacrée et sacro-coccygienne	M84.43	Fracture pathologique, non classée ailleurs: Avant-bras cubitus articulation du poignet
M48.49	Fracture vertébrale de fatigue: Localisation non précisée	M84.44	Fracture pathologique, non classée ailleurs: Main carpe
M48.50	Tassement vertébral, non classé ailleurs: Localisations multiples de la colonne vertébrale	M84.45	Fracture pathologique, non classée ailleurs: Région pelvienne
M48.51	Tassement vertébral, non classé ailleurs: Région occipito-atloïdo-axoïdienne	M84.46	Fracture pathologique, non classée ailleurs: Jambe
M48.52	Tassement vertébral, non classé ailleurs: Région cervicale	M84.47	Fracture pathologique, non classée ailleurs: Cheville et métatarse
M48.53	Tassement vertébral, non classé ailleurs: Région cervico-dorsale	M84.48	Fracture pathologique, non classée ailleurs: Autres
M48.54	Tassement vertébral, non classé ailleurs: Région dorsale	M84.49	Fracture pathologique, non classée ailleurs: Localisations non précisées
M48.55	Tassement vertébral, non classé ailleurs: Région dorso-lombaire	M86.00	Ostéomyélite hématogène aiguë: Sièges multiples
M48.56	Tassement vertébral, non classé ailleurs: Région lombaire	M86.01	Ostéomyélite hématogène aiguë: Région scapulaire
M48.57	Tassement vertébral, non classé ailleurs: Région lombo-sacrée	M86.02	Ostéomyélite hématogène aiguë: Bras humérus articulation du coude
M48.58	Tassement vertébral, non classé ailleurs: Région sacrée et sacro-coccygienne	M86.03	Ostéomyélite hématogène aiguë: Avant-bras cubitus articulation du poignet
M48.59	Tassement vertébral, non classé ailleurs: Localisation non précisée	M86.04	Ostéomyélite hématogène aiguë: Main carpe
M49.50	Tassement vertébral au cours de maladies classées ailleurs: Localisations multiples de la colonne vertébrale	M86.05	Ostéomyélite hématogène aiguë: Région pelvienne
M49.51	Tassement vertébral au cours de maladies classées ailleurs: Région occipito-atloïdo-axoïdienne	M86.06	Ostéomyélite hématogène aiguë: Jambe
M49.52	Tassement vertébral au cours de maladies classées ailleurs: Région cervicale	M86.07	Ostéomyélite hématogène aiguë: Cheville et métatarse
M49.53	Tassement vertébral au cours de maladies classées ailleurs: Région cervico-dorsale	M86.08	Ostéomyélite hématogène aiguë: Autres
M49.54	Tassement vertébral au cours de maladies classées ailleurs: Région dorsale	M86.09	Ostéomyélite hématogène aiguë: Localisations non précisées
M49.55	Tassement vertébral au cours de maladies classées ailleurs: Région dorso-lombaire	M86.10	Autres ostéomyélites aiguës: Sièges multiples
M49.56	Tassement vertébral au cours de maladies classées ailleurs: Région lombaire	M86.11	Autres ostéomyélites aiguës: Région scapulaire
M49.57	Tassement vertébral au cours de maladies classées ailleurs: Région lombo-sacrée	M86.12	Autres ostéomyélites aiguës: Bras humérus articulation du coude
M49.58	Tassement vertébral au cours de maladies classées ailleurs: Région sacrée et sacro-coccygienne	M86.13	Autres ostéomyélites aiguës: Avant-bras cubitus articulation du poignet
M49.59	Tassement vertébral au cours de maladies classées ailleurs: Localisation non précisée	M86.14	Autres ostéomyélites aiguës: Main carpe
		M86.15	Autres ostéomyélites aiguës: Région pelvienne
		M86.16	Autres ostéomyélites aiguës: Jambe
		M86.17	Autres ostéomyélites aiguës: Cheville et métatarse
		M86.18	Autres ostéomyélites aiguës: Autres
		M86.19	Autres ostéomyélites aiguës: Localisations non précisées
		M86.20	Ostéomyélite subaiguë: Sièges multiples

M86.21	Ostéomyélite subaiguë: Région scapulaire	M86.84	Autres ostéomyélites: Main carpe
M86.22	Ostéomyélite subaiguë: Bras humérus articulation du coude	M86.85	Autres ostéomyélites: Région pelvienne
M86.23	Ostéomyélite subaiguë: Avant-bras cubitus articulation du poignet	M86.86	Autres ostéomyélites: Jambe
M86.24	Ostéomyélite subaiguë: Main carpe	M86.87	Autres ostéomyélites: Cheville et métatarse
M86.25	Ostéomyélite subaiguë: Région pelvienne	M86.88	Autres ostéomyélites: Autres
M86.26	Ostéomyélite subaiguë: Jambe	M86.89	Autres ostéomyélites: Localisations non précisées
M86.27	Ostéomyélite subaiguë: Cheville et métatarse	M86.90	Ostéomyélite, sans précision: Sièges multiples
M86.28	Ostéomyélite subaiguë: Autres	M86.91	Ostéomyélite, sans précision: Région scapulaire
M86.29	Ostéomyélite subaiguë: Localisations non précisées	M86.92	Ostéomyélite, sans précision: Bras humérus articulation du coude
M86.30	Ostéomyélite chronique multiple: Sièges multiples	M86.93	Ostéomyélite, sans précision: Avant-bras cubitus articulation du poignet
M86.31	Ostéomyélite chronique multiple: Région scapulaire	M86.94	Ostéomyélite, sans précision: Main carpe
M86.32	Ostéomyélite chronique multiple: Bras humérus articulation du coude	M86.95	Ostéomyélite, sans précision: Région pelvienne
M86.33	Ostéomyélite chronique multiple: Avant-bras cubitus articulation du poignet	M86.96	Ostéomyélite, sans précision: Jambe
M86.34	Ostéomyélite chronique multiple: Main carpe	M86.97	Ostéomyélite, sans précision: Cheville et métatarse
M86.35	Ostéomyélite chronique multiple: Région pelvienne	M86.98	Ostéomyélite, sans précision: Autres
M86.36	Ostéomyélite chronique multiple: Jambe	M86.99	Ostéomyélite, sans précision: Localisations non précisées
M86.37	Ostéomyélite chronique multiple: Cheville et métatarse	M87.02	Ostéonécrose aseptique idiopathique: Bras humérus articulation du coude
M86.38	Ostéomyélite chronique multiple: Autres	M87.05	Ostéonécrose aseptique idiopathique: Région pelvienne
M86.39	Ostéomyélite chronique multiple: Localisations non précisées	M87.06	Ostéonécrose aseptique idiopathique: Jambe
M86.40	Ostéomyélite chronique avec fistule de drainage: Sièges multiples	M87.07	Ostéonécrose aseptique idiopathique: Cheville et métatarse
M86.41	Ostéomyélite chronique avec fistule de drainage: Région scapulaire	M87.09	Ostéonécrose aseptique idiopathique: Localisations non précisées
M86.42	Ostéomyélite chronique avec fistule de drainage: Bras humérus articulation du coude	M87.10	Ostéonécrose médicamenteuse: Sièges multiples
M86.43	Ostéomyélite chronique avec fistule de drainage: Avant-bras cubitus articulation du poignet	M87.11	Ostéonécrose médicamenteuse: Région scapulaire
M86.44	Ostéomyélite chronique avec fistule de drainage: Main carpe	M87.12	Ostéonécrose médicamenteuse: Bras humérus articulation du coude
M86.45	Ostéomyélite chronique avec fistule de drainage: Région pelvienne	M87.13	Ostéonécrose médicamenteuse: Avant-bras cubitus articulation du poignet
M86.46	Ostéomyélite chronique avec fistule de drainage: Jambe	M87.14	Ostéonécrose médicamenteuse: Main carpe
M86.47	Ostéomyélite chronique avec fistule de drainage: Cheville et métatarse	M87.15	Ostéonécrose médicamenteuse: Région pelvienne
M86.48	Ostéomyélite chronique avec fistule de drainage: Autres	M87.16	Ostéonécrose médicamenteuse: Jambe
M86.49	Ostéomyélite chronique avec fistule de drainage: Localisations non précisées	M87.17	Ostéonécrose médicamenteuse: Cheville et métatarse
M86.50	Autres ostéomyélites hématogènes chroniques: Sièges multiples	M87.18	Ostéonécrose médicamenteuse: Autres
M86.51	Autres ostéomyélites hématogènes chroniques: Région scapulaire	M87.19	Ostéonécrose médicamenteuse: Localisations non précisées
M86.52	Autres ostéomyélites hématogènes chroniques: Bras humérus articulation du coude	M87.20	Ostéonécrose due à un traumatisme antérieur: Sièges multiples
M86.53	Autres ostéomyélites hématogènes chroniques: Avant-bras cubitus articulation du poignet	M87.21	Ostéonécrose due à un traumatisme antérieur: Région scapulaire
M86.54	Autres ostéomyélites hématogènes chroniques: Main carpe	M87.22	Ostéonécrose due à un traumatisme antérieur: Bras humérus articulation du coude
M86.55	Autres ostéomyélites hématogènes chroniques: Région pelvienne	M87.23	Ostéonécrose due à un traumatisme antérieur: Avant-bras cubitus articulation du poignet
M86.56	Autres ostéomyélites hématogènes chroniques: Jambe	M87.24	Ostéonécrose due à un traumatisme antérieur: Main carpe
M86.57	Autres ostéomyélites hématogènes chroniques: Cheville et métatarse	M87.25	Ostéonécrose due à un traumatisme antérieur: Région pelvienne
M86.58	Autres ostéomyélites hématogènes chroniques: Autres	M87.26	Ostéonécrose due à un traumatisme antérieur: Jambe
M86.59	Autres ostéomyélites hématogènes chroniques: Localisations non précisées	M87.27	Ostéonécrose due à un traumatisme antérieur: Cheville et métatarse
M86.60	Autres ostéomyélites chroniques: Sièges multiples	M87.28	Ostéonécrose due à un traumatisme antérieur: Autres
M86.61	Autres ostéomyélites chroniques: Région scapulaire	M87.29	Ostéonécrose due à un traumatisme antérieur: Localisations non précisées
M86.62	Autres ostéomyélites chroniques: Bras humérus articulation du coude	M87.30	Autres ostéonécroses secondaires: Sièges multiples
M86.63	Autres ostéomyélites chroniques: Avant-bras cubitus articulation du poignet	M87.31	Autres ostéonécroses secondaires: Région scapulaire
M86.64	Autres ostéomyélites chroniques: Main carpe	M87.32	Autres ostéonécroses secondaires: Bras humérus articulation du coude
M86.65	Autres ostéomyélites chroniques: Région pelvienne	M87.33	Autres ostéonécroses secondaires: Avant-bras cubitus articulation du poignet
M86.66	Autres ostéomyélites chroniques: Jambe	M87.34	Autres ostéonécroses secondaires: Main carpe
M86.67	Autres ostéomyélites chroniques: Cheville et métatarse	M87.35	Autres ostéonécroses secondaires: Région pelvienne
M86.68	Autres ostéomyélites chroniques: Autres	M87.36	Autres ostéonécroses secondaires: Jambe
M86.69	Autres ostéomyélites chroniques: Localisations non précisées	M87.37	Autres ostéonécroses secondaires: Cheville et métatarse
M86.80	Autres ostéomyélites: Sièges multiples	M87.38	Autres ostéonécroses secondaires: Autres
M86.81	Autres ostéomyélites: Région scapulaire	M87.39	Autres ostéonécroses secondaires: Localisations non précisées
M86.82	Autres ostéomyélites: Bras humérus articulation du coude	M87.80	Autres ostéonécroses: Sièges multiples
M86.83	Autres ostéomyélites: Avant-bras cubitus articulation du poignet	M87.81	Autres ostéonécroses: Région scapulaire
		M87.82	Autres ostéonécroses: Bras humérus articulation du coude
		M87.83	Autres ostéonécroses: Avant-bras cubitus articulation du poignet
		M87.84	Autres ostéonécroses: Main carpe
		M87.85	Autres ostéonécroses: Région pelvienne

M87.86	Autres ostéonécroses: Jambe	M90.72	Fracture osseuse au cours de maladies tumorales {C00-D48}: Bras humérus articulation du coude
M87.87	Autres ostéonécroses: Cheville et métatarse	M90.73	Fracture osseuse au cours de maladies tumorales {C00-D48}: Avant-bras cubitus articulation du poignet
M87.88	Autres ostéonécroses: Autres	M90.74	Fracture osseuse au cours de maladies tumorales {C00-D48}: Main carpe
M87.89	Autres ostéonécroses: Localisations non précisées	M90.75	Fracture osseuse au cours de maladies tumorales {C00-D48}: Région pelvienne
M87.90	Ostéonécrose, sans précision: Sièges multiples	M90.76	Fracture osseuse au cours de maladies tumorales {C00-D48}: Jambe
M87.91	Ostéonécrose, sans précision: Région scapulaire	M90.77	Fracture osseuse au cours de maladies tumorales {C00-D48}: Cheville et métatarse
M87.92	Ostéonécrose, sans précision: Bras humérus articulation du coude	M90.78	Fracture osseuse au cours de maladies tumorales {C00-D48}: Autres
M87.93	Ostéonécrose, sans précision: Avant-bras cubitus articulation du poignet	M90.79	Fracture osseuse au cours de maladies tumorales {C00-D48}: Localisations non précisées
M87.94	Ostéonécrose, sans précision: Main carpe	M96.80	Sternum laissé électivement ouvert après intervention chirurgicale thoracique
M87.95	Ostéonécrose, sans précision: Région pelvienne	M96.81	Thorax instable après intervention chirurgicale thoracique
M87.96	Ostéonécrose, sans précision: Jambe	M96.82	Guérison osseuse retardée après fusion ou arthrodèse
M87.97	Ostéonécrose, sans précision: Cheville et métatarse	M96.88	Autres affections du système ostéo-articulaire et des muscles après un acte à visée thérapeutique
M87.98	Ostéonécrose, sans précision: Autres	M96.9	Affection du système ostéo-articulaire et des muscles après un acte à visée diagnostique et thérapeutique, sans précision
M87.99	Ostéonécrose, sans précision: Localisations non précisées	N03.6	Syndrome néphrotique chronique: Maladie à dépôt dense
M90.00	Tuberculose osseuse {A18.0}: Sièges multiples	N04.0	Syndrome néphrotique: Anomalies glomérulaires mineures
M90.01	Tuberculose osseuse {A18.0}: Région scapulaire	N04.1	Syndrome néphrotique: Lésions glomérulaires segmentaires et focales
M90.02	Tuberculose osseuse {A18.0}: Bras humérus articulation du coude	N04.2	Syndrome néphrotique: Glomérulonéphrite membraneuse diffuse
M90.03	Tuberculose osseuse {A18.0}: Avant-bras cubitus articulation du poignet	N04.3	Syndrome néphrotique: Glomérulonéphrite mésangio- proliférative diffuse
M90.04	Tuberculose osseuse {A18.0}: Main carpe	N04.4	Syndrome néphrotique: Glomérulonéphrite proliférative endocapillaire diffuse
M90.05	Tuberculose osseuse {A18.0}: Région pelvienne	N04.5	Syndrome néphrotique: Glomérulonéphrite mésangiocapillaire diffuse
M90.06	Tuberculose osseuse {A18.0}: Jambe	N04.6	Syndrome néphrotique: Maladie à dépôt dense
M90.07	Tuberculose osseuse {A18.0}: Cheville et métatarse	N04.7	Syndrome néphrotique: Glomérulonéphrite diffuse en croissant
M90.08	Tuberculose osseuse {A18.0}: Autres	N04.8	Syndrome néphrotique: Autres modifications morphologiques
M90.09	Tuberculose osseuse {A18.0}: Localisations non précisées	N04.9	Syndrome néphrotique: Type de modification morphologique non précisé
M90.10	Périostite au cours d'autres maladies infectieuses classées ailleurs: Sièges multiples	N08.3	Glomérulopathie au cours du diabète sucré {E10-E14 avec le quatrième chiffre .2}
M90.11	Périostite au cours d'autres maladies infectieuses classées ailleurs: Région scapulaire	N10	Néphrite tubulo-interstitielle aiguë
M90.12	Périostite au cours d'autres maladies infectieuses classées ailleurs: Bras humérus articulation du coude	N12	Néphrite tubulo-interstitielle, non précisée comme aiguë ou chronique
M90.13	Périostite au cours d'autres maladies infectieuses classées ailleurs: Avant-bras cubitus articulation du poignet	N13.5	Coudure et rétrécissement urétéral, sans hydronéphrose
M90.14	Périostite au cours d'autres maladies infectieuses classées ailleurs: Main carpe	N13.8	Autres uropathies obstructives et par reflux
M90.15	Périostite au cours d'autres maladies infectieuses classées ailleurs: Région pelvienne	N13.9	Uropathie obstructive et par reflux, sans précision
M90.16	Périostite au cours d'autres maladies infectieuses classées ailleurs: Jambe	N15.10	Abcès rénal
M90.17	Périostite au cours d'autres maladies infectieuses classées ailleurs: Cheville et métatarse	N15.11	Abcès périrénal
M90.18	Périostite au cours d'autres maladies infectieuses classées ailleurs: Autres	N17.01	Insuffisance rénale aiguë avec nécrose tubulaire: Stade 1
M90.19	Périostite au cours d'autres maladies infectieuses classées ailleurs: Localisations non précisées	N17.02	Insuffisance rénale aiguë avec nécrose tubulaire: Stade 2
M90.20	Ostéopathie au cours d'autres maladies infectieuses classées ailleurs: Sièges multiples	N17.03	Insuffisance rénale aiguë avec nécrose tubulaire: Stade 3
M90.21	Ostéopathie au cours d'autres maladies infectieuses classées ailleurs: Région scapulaire	N17.09	Insuffisance rénale aiguë avec nécrose tubulaire: Stade, sans précision
M90.22	Ostéopathie au cours d'autres maladies infectieuses classées ailleurs: Bras humérus articulation du coude	N17.11	Insuffisance rénale aiguë avec nécrose corticale aiguë: Stade 1
M90.23	Ostéopathie au cours d'autres maladies infectieuses classées ailleurs: Avant-bras cubitus articulation du poignet	N17.12	Insuffisance rénale aiguë avec nécrose corticale aiguë: Stade 2
M90.24	Ostéopathie au cours d'autres maladies infectieuses classées ailleurs: Main carpe	N17.13	Insuffisance rénale aiguë avec nécrose corticale aiguë: Stade 3
M90.25	Ostéopathie au cours d'autres maladies infectieuses classées ailleurs: Région pelvienne	N17.19	Insuffisance rénale aiguë avec nécrose corticale aiguë: Stade, sans précision
M90.26	Ostéopathie au cours d'autres maladies infectieuses classées ailleurs: Jambe	N17.21	Insuffisance rénale aiguë avec nécrose médullaire: Stade 1
M90.27	Ostéopathie au cours d'autres maladies infectieuses classées ailleurs: Cheville et métatarse	N17.22	Insuffisance rénale aiguë avec nécrose médullaire: Stade 2
M90.28	Ostéopathie au cours d'autres maladies infectieuses classées ailleurs: Autres	N17.23	Insuffisance rénale aiguë avec nécrose médullaire: Stade 3
M90.29	Ostéopathie au cours d'autres maladies infectieuses classées ailleurs: Localisations non précisées	N17.29	Insuffisance rénale aiguë avec nécrose médullaire: Stade, sans précision
M90.70	Fracture osseuse au cours de maladies tumorales {C00-D48}: Sièges multiples	N17.81	Autres insuffisances rénales aiguës: Stade 1
M90.71	Fracture osseuse au cours de maladies tumorales {C00-D48}: Région scapulaire	N17.82	Autres insuffisances rénales aiguës: Stade 2
		N17.83	Autres insuffisances rénales aiguës: Stade 3
		N17.89	Autres insuffisances rénales aiguës: Stade, sans précision
		N17.91	Insuffisance rénale aiguë, sans précision: Stade 1
		N17.92	Insuffisance rénale aiguë, sans précision: Stade 2

N17.93	Insuffisance rénale aiguë, sans précision: Stade 3	P23.8	Pneumonie congénitale due à d'autres micro-organismes
N17.99	Insuffisance rénale aiguë, sans précision: Stade, sans précision	P23.9	Pneumonie congénitale, sans précision
N18.1	Maladie rénale chronique, stade 1	P24.0	Aspiration néonatale de méconium
N18.2	Maladie rénale chronique, stade 2	P24.1	Aspiration néonatale de liquide amniotique et de mucus
N18.3	Maladie rénale chronique, stade 3	P24.2	Aspiration néonatale de sang
N18.4	Maladie rénale chronique, stade 4	P24.3	Aspiration néonatale de lait et d'aliments régurgités
N18.80	Trouble de la fonction rénale, chronique, unilatéral	P24.8	Autres syndromes néonataux d'aspiration
N18.89	Autre néphropathie chronique, stade non précisé	P24.9	Syndrome néonatal d'aspiration, sans précision
N18.9	Maladie rénale chronique, sans précision	P25.0	Emphysème interstitiel survenant pendant la période périnatale
N19	Insuffisance rénale, sans précision	P25.1	Pneumothorax survenant pendant la période périnatale
N20.0	Calcul du rein	P25.2	Pneumomédiastin survenant pendant la période périnatale
N20.2	Calcul du rein avec calcul de l'uretère	P25.3	Pneumopéricarde survenant pendant la période périnatale
N25.1	Diabète insipide néphrogénique	P25.8	Autres affections apparentées à l'emphysème interstitiel survenant pendant la période périnatale
N28.0	Ischémie et infarctus du rein	P26.0	Hémorragie trachéobronchique survenant pendant la période périnatale
N32.1	Fistule vésico-intestinale	P26.1	Hémorragie pulmonaire massive survenant pendant la période périnatale
N32.2	Fistule vésicale, non classée ailleurs	P26.8	Autres hémorragies pulmonaires survenant pendant la période périnatale
N32.3	Diverticule de la vessie	P26.9	Hémorragie pulmonaire non précisée survenant pendant la période périnatale
N32.4	Rupture de la vessie, non traumatique	P27.0	Syndrome de Wilson-Mikity
N34.0	Abcès urétral	P27.1	Dysplasie broncho-pulmonaire survenant pendant la période périnatale
N35.8	Autres rétrécissements urétraux	P27.8	Autres maladies respiratoires chroniques survenant pendant la période périnatale
N36.0	Fistule urétrale	P27.9	Maladie respiratoire chronique non précisée survenant pendant la période périnatale
N36.1	Diverticule urétral	P28.5	Insuffisance respiratoire du nouveau-né
N39.0	Infection des voies urinaires, siège non précisé	P29.0	Insuffisance cardiaque néonatale
N43.1	Hydrocèle infectée	P35.0	Syndrome de rubéole congénitale
N44.0	Torsion du testicule	P35.1	Infection congénitale à cytomégalovirus
N44.1	Torsion hydatide	P35.2	Infection virale congénitale herpétique [herpes simplex]
N45.0	Orchite, épидидymite et épидидymo-orchite, avec abcès	P35.3	Hépatite virale congénitale
N76.4	Abcès de la vulve	P35.8	Autres maladies virales congénitales
N82.0	Fistule vésico-vaginale	P35.9	Maladie virale congénitale, sans précision
N82.1	Autres fistules de l'appareil génito-urinaire de la femme	P36.0	Sepsis du nouveau-né à streptocoques, groupe B
N82.2	Fistule du vagin à l'intestin grêle	P36.1	Sepsis du nouveau-né à streptocoques, autres et sans précision
N82.3	Fistule du vagin au côlon	P36.2	Sepsis du nouveau-né à staphylocoques dorés
N82.4	Autres fistules intestino-génitales chez la femme	P36.3	Sepsis du nouveau-né à staphylocoques, autres et sans précision
N82.5	Fistule génito-cutanée chez la femme	P36.4	Sepsis du nouveau-né à Escherichia coli
N82.8	Autres fistules de l'appareil génital de la femme	P36.5	Sepsis du nouveau-né dû à des anaérobies
N82.9	Fistule de l'appareil génital de la femme, sans précision	P36.8	Autres sepsis bactériens du nouveau-né
N83.5	Torsion de l'ovaire, du pédicule ovarien et de la trompe de Fallope	P36.9	Sepsis bactérien du nouveau-né, sans précision
N99.1	Rétrécissement urétral après un acte à visée diagnostique et thérapeutique	P37.0	Tuberculose congénitale
P02.1	Fœtus et nouveau-né affectés par d'autres formes de décollement et d'hémorragie placentaires	P37.1	Toxoplasmose congénitale
P03.1	Fœtus et nouveau-né affectés par d'autres présentations et positions vicieuses du fœtus et disproportions fœto-pelviennes au cours du travail et de l'accouchement	P37.2	Listériose néonatale (disséminée)
P04.0	Fœtus et nouveau-né affectés par une anesthésie et par une analgésie de la mère, au cours de la grossesse, du travail et de l'accouchement	P37.3	Paludisme congénital à Plasmodium falciparum
P10.0	Hémorragie sous-durale due à un traumatisme obstétrical	P37.4	Autres formes de paludisme congénital
P10.1	Hémorragie cérébrale due à un traumatisme obstétrical	P37.8	Autres maladies infectieuses et parasitaires congénitales précisées
P10.2	Hémorragie intraventriculaire due à un traumatisme obstétrical	P37.9	Maladie infectieuse ou parasitaire congénitale, sans précision
P10.3	Hémorragie sous-arachnoïdienne due à un traumatisme obstétrical	P52.0	Hémorragie intraventriculaire (non traumatique), degré 1, du fœtus et du nouveau-né
P10.4	Déchirure de la tente du cervelet due à un traumatisme obstétrical	P52.1	Hémorragie intraventriculaire (non traumatique), degré 2, du fœtus et du nouveau-né
P10.8	Autres déchirures et hémorragies intracrâniennes dues à un traumatisme obstétrical	P52.2	Hémorragie intraventriculaire (non traumatique), degré 3, du fœtus et du nouveau-né
P10.9	Déchirure et hémorragie intracrâniennes non précisées, dues à un traumatisme obstétrical	P52.3	Hémorragie intraventriculaire (non traumatique) du fœtus et du nouveau-né, sans précision
P11.1	Autres lésions cérébrales précisées, dues à un traumatisme obstétrical	P52.5	Hémorragie sous-arachnoïdienne (non traumatique) du fœtus et du nouveau-né
P11.2	Lésion cérébrale non précisée, due à un traumatisme obstétrical	P53	Maladie hémorragique du fœtus et du nouveau-né
P15.6	Adiponécrose sous-cutanée due à un traumatisme obstétrical	P54.4	Hémorragie surrénalienne néonatale
P22.0	Syndrome de détresse respiratoire du nouveau-né	P56.0	Anasarque fœtoplacentaire due à une iso-immunisation
P23.0	Pneumonie congénitale due à un agent viral	P56.9	Anasarque fœtoplacentaire due à des maladies hémolytiques, autres et sans précision
P23.1	Pneumonie congénitale à Chlamydia	P57.0	Ictère nucléaire dû à une iso-immunisation
P23.2	Pneumonie congénitale à staphylocoques	P57.8	Autres formes précisées d'ictère nucléaire
P23.3	Pneumonie congénitale à streptocoques, groupe B		
P23.4	Pneumonie congénitale à Escherichia coli		
P23.5	Pneumonie congénitale à Pseudomonas		
P23.6	Pneumonie congénitale due à d'autres agents bactériens		

P57.9	Ictère nucléaire, sans précision	Q20.3	Communication ventriculo-auriculaire discordante
P59.1	Syndrome de la "bile épaisse"	Q20.4	Ventricule à double issue [Double inlet ventricle]
P59.2	Ictère néonatal dû à des lésions hépatocellulaires, autres et sans précision	Q20.5	Communication auriculo-ventriculaire discordante
P60	Coagulation intravasculaire disséminée chez le fœtus et le nouveau-né	Q21.1	Communication interauriculaire
P61.0	Thrombopénie néonatale transitoire	Q21.2	Communication auriculo-ventriculaire
P70.2	Diabète sucré néonatal	Q21.3	Tétralogie de Fallot
P72.1	Hyperthyroïdie transitoire néonatale	Q21.4	Communication aorto-pulmonaire
P77	Entérocolite nécrosante du fœtus et du nouveau-né	Q21.80	Pentalogie de Fallot
P78.0	Perforation intestinale périnatale	Q22.0	Atrésie de la valve pulmonaire
P78.1	Autres péritonites néonatales	Q22.1	Sténose congénitale de la valve pulmonaire
P83.0	Sclérème du nouveau-né	Q22.4	Sténose congénitale de la valvule tricuspide
P83.2	Anasarque fœtoplacentaire non due à une maladie hémolytique	Q22.5	Maladie d'Ebstein
P90	Convulsions du nouveau-né	Q22.6	Hypoplasie du cœur droit
P91.2	Leucomalacie cérébrale néonatale	Q22.8	Autres malformations congénitales de la valvule tricuspide
P91.5	Coma du nouveau-né	Q22.9	Malformation congénitale de la valvule tricuspide, sans précision
P91.6	Encéphalopathie anoxo-ischémique [hypoxique ischémique] du nouveau-né	Q23.0	Sténose congénitale de la valvule aortique
P91.7	Hydrocéphalie acquise du nouveau-né	Q23.1	Insuffisance congénitale de la valvule aortique
P91.80	Syndrome d'enfermement et syndrome apallique chez le nouveau-né	Q23.2	Sténose mitrale congénitale
P94.0	Myasthénie transitoire néonatale	Q23.3	Insuffisance mitrale congénitale
P94.2	Hypotonie congénitale	Q23.4	Hypoplasie du cœur gauche
P96.0	Insuffisance rénale congénitale	Q23.8	Autres malformations congénitales des valvules aortique et mitrale
P96.1	Symptômes néonataux de privation dus à la toxicomanie de la mère	Q23.9	Malformation congénitale des valvules aortique et mitrale, sans précision
P96.2	Symptômes de privation d'une utilisation thérapeutique de médicaments chez le nouveau-né	Q24.2	Cœur triatrial
Q00.0	Anencéphalie	Q24.3	Sténose de l'infundibulum pulmonaire
Q00.1	Cranio-rachischisis	Q24.4	Sténose sous-aortique congénitale
Q00.2	Iniencéphalie	Q24.5	Malformation des vaisseaux coronaires
Q01.0	Encéphalocèle frontale	Q24.6	Bloc congénital du cœur
Q01.1	Encéphalocèle naso-frontale	Q24.8	Autres malformations cardiaques congénitales précisées
Q01.2	Encéphalocèle occipitale	Q25.1	Coarctation de l'aorte
Q01.8	Encéphalocèle d'autres localisations	Q25.2	Atrésie de l'aorte
Q01.9	Encéphalocèle, sans précision	Q25.3	Sténose de l'aorte (congénitale)
Q03.0	Malformations de l'aqueduc de Sylvius	Q25.5	Atrésie de l'artère pulmonaire
Q03.1	Atrésie des fentes de Luschka et du foramen de Magendie	Q25.6	Sténose (congénitale) de l'artère pulmonaire
Q03.8	Autres hydrocéphalies congénitales	Q26.2	Retour veineux pulmonaire anormal total
Q03.9	Hydrocéphalie congénitale, sans précision	Q26.3	Retour veineux pulmonaire anormal partiel
Q04.0	Malformations congénitales du corps calleux	Q28.00	Anévrisme artérioveineux congénital des vaisseaux précérébraux
Q04.1	Arhinencéphalie	Q28.01	Fistule artérioveineuse congénitale des vaisseaux précérébraux
Q04.2	Holoprosencéphalie	Q28.08	Autres malformations artérioveineuses congénitales des vaisseaux précérébraux
Q04.3	Autres anomalies localisées du développement de l'encéphale	Q28.09	Malformation artérioveineuse congénitale des vaisseaux précérébraux, non précisée
Q04.4	Dysplasie du septum et des voies optiques	Q28.10	Anévrisme congénital des vaisseaux précérébraux
Q04.5	Mégalencéphalie	Q28.11	Fistule congénitale des vaisseaux précérébraux
Q04.6	Kystes cérébraux congénitaux	Q28.18	Autres malformations congénitales des vaisseaux précérébraux
Q04.8	Autres malformations congénitales précisées de l'encéphale	Q28.19	Malformation congénitale des vaisseaux précérébraux, non précisée
Q05.0	Spina bifida cervical, avec hydrocéphalie	Q28.20	Anévrisme artérioveineux congénital des vaisseaux cérébraux
Q05.1	Spina bifida thoracique, avec hydrocéphalie	Q28.21	Fistule artérioveineuse congénitale des vaisseaux cérébraux
Q05.2	Spina bifida lombaire, avec hydrocéphalie	Q28.28	Autres malformations artérioveineuses congénitales des vaisseaux cérébraux
Q05.3	Spina bifida sacré, avec hydrocéphalie	Q28.29	Malformation artérioveineuse congénitale des vaisseaux cérébraux, non précisée
Q05.4	Spina bifida, avec hydrocéphalie, sans précision	Q28.30	Anévrisme congénital des vaisseaux cérébraux
Q05.5	Spina bifida cervical, sans hydrocéphalie	Q28.31	Fistule congénitale des vaisseaux cérébraux
Q05.6	Spina bifida thoracique, sans hydrocéphalie	Q28.38	Autres malformations congénitales des vaisseaux cérébraux
Q05.7	Spina bifida lombaire, sans hydrocéphalie	Q28.39	Malformation congénitale des vaisseaux cérébraux, non précisée
Q05.8	Spina bifida sacré, sans hydrocéphalie	Q30.0	Atrésie des choanes
Q05.9	Spina bifida, sans précision	Q31.0	Ptérygion du larynx
Q06.0	Amyélie	Q31.1	Sténose sous-glottique congénitale
Q06.1	Hypoplasie et dysplasie de la moelle épinière	Q31.2	Hypoplasie du larynx
Q06.2	Diastématomyélie	Q31.3	Laryngocèle
Q06.3	Autres malformations congénitales de la queue de cheval	Q31.5	Laryngomalacie congénitale
Q06.4	Hydromyélie	Q32.0	Trachéomalacie congénitale
Q06.8	Autres malformations congénitales précisées de la moelle épinière	Q32.1	Autres malformations congénitales de la trachée
Q07.0	Syndrome d'Arnold-Chiari	Q32.2	Bronchomalacie congénitale
Q15.0	Glaucome congénital	Q32.3	Sténose bronchique congénitale
Q20.0	Tronc artériel commun	Q32.4	Autres malformations congénitales des bronches
Q20.1	Ventricule droit à double issue [Double outlet right ventricle]		
Q20.2	Ventricule gauche à double issue [Double outlet left ventricle]		

Q33.0	Poumon kystique congénital	Q75.4	Dysostose mandibulo-faciale
Q33.2	Séquestration pulmonaire (congénitale)	Q75.5	Dysostose oculo-mandibulaire
Q33.3	Agénésie du poumon	Q75.8	Autres malformations congénitales précisées des os du crâne et de la face
Q33.4	Bronchiectasie congénitale		
Q33.6	Hypoplasie et dysplasie du poumon	Q75.9	Malformation congénitale des os du crâne et de la face, sans précision
Q37.0	Fente de la voûte du palais avec fente labiale bilatérale		
Q37.1	Fente de la voûte du palais avec fente labiale unilatérale	Q76.1	Syndrome de Klippel-Feil
Q37.2	Fente du voile du palais avec fente labiale bilatérale	Q77.0	Achondrogénésie
Q37.3	Fente du voile du palais avec fente labiale unilatérale	Q77.1	Insuffisance staturale thanatophore
Q37.4	Fente de la voûte et du voile du palais avec fente labiale bilatérale	Q77.2	Syndrome des côtes courtes
		Q77.3	Chondrodysplasie ponctuée
Q37.5	Fente de la voûte et du voile du palais avec fente labiale unilatérale	Q77.4	Achondroplasie
		Q77.5	Dysplasie diastrophique
Q37.8	Fente palatine, sans précision, avec fente labiale bilatérale	Q77.6	Dysplasie chondro-ectodermique
Q37.9	Fente palatine, sans précision, avec fente labiale unilatérale	Q77.7	Dysplasie spondylo-épiphysaire
Q38.7	Poche pharyngée	Q77.8	Autres ostéochondrodysplasies avec anomalies de la croissance des os longs et du rachis
Q39.0	Atrésie de l'œsophage, sans fistule		
Q39.1	Atrésie de l'œsophage avec fistule trachéo-œsophagienne	Q77.9	Ostéochondrodysplasie avec anomalies de la croissance des os longs et du rachis, sans précision
Q39.2	Fistule trachéo-œsophagienne congénitale, sans atrésie		
Q39.3	Sténose et rétrécissement congénitaux de l'œsophage	Q78.0	Ostéogénèse imparfaite
Q39.4	Ptérygion de l'œsophage	Q78.1	Dysplasie polyostotique fibreuse [maladie de Jaffé-Lichtenstein]
Q40.0	Sténose hypertrophique congénitale du pylore	Q78.2	Ostéopétrose
Q41.0	Absence, atrésie et sténose congénitales du duodénum	Q78.3	Dysplasie diaphysaire progressive
Q41.1	Absence, atrésie et sténose congénitales du jéjunum	Q78.4	Enchondromatose
Q41.2	Absence, atrésie et sténose congénitales de l'iléon	Q78.6	Exostoses multiples congénitales
Q41.8	Absence, atrésie et sténose congénitales d'autres localisations précisées de l'intestin grêle	Q78.9	Ostéochondrodysplasie, sans précision
		Q79.0	Hernie diaphragmatique congénitale
Q41.9	Absence, atrésie et sténose congénitales de l'intestin grêle, sans précision de localisation	Q79.1	Autres malformations congénitales du diaphragme
		Q79.2	Exomphale
Q42.0	Absence, atrésie et sténose congénitales du rectum, avec fistule	Q79.3	Gastroschisis
Q42.1	Absence, atrésie et sténose congénitales du rectum, sans fistule	Q79.4	Aplasia congénitale de la musculature abdominale
Q42.2	Absence, atrésie et sténose congénitales de l'anus, avec fistule	Q79.5	Autres malformations congénitales de la paroi abdominale
Q42.3	Absence, atrésie et sténose congénitales de l'anus, sans fistule	Q79.6	Syndrome d'Ehlers-Danlos
Q42.8	Absence, atrésie et sténose congénitales d'autres localisations du côlon	Q80.0	Ichtyose vulgaire
		Q80.1	Ichtyose liée au chromosome X
Q42.9	Absence, atrésie et sténose congénitales du côlon, sans précision de localisation	Q80.2	Ichtyose lamellaire
		Q80.3	Erythrodermie ichtyosiforme bulleuse congénitale
Q43.0	Diverticule de Meckel	Q80.4	Fœtus Arlequin
Q43.1	Maladie de Hirschsprung	Q80.8	Autres ichtyoses congénitales
Q43.3	Malformations congénitales de fixation de l'intestin	Q80.9	Ichtyose congénitale, sans précision
Q44.2	Atrésie des voies biliaires	Q81.0	Epidermolyse bulleuse simple
Q44.3	Sténose et rétrécissement congénitaux des voies biliaires	Q81.1	Epidermolyse bulleuse létale
Q44.6	Maladie kystique du foie	Q81.2	Epidermolyse bulleuse dystrophique
Q44.7	Autres malformations congénitales du foie	Q81.8	Autres épidermolyses bulleuses
Q45.0	Agénésie, aplasie et hypoplasie du pancréas	Q81.9	Epidermolyse bulleuse, sans précision
Q45.1	Pancréas annulaire	Q82.4	Dysplasie ectodermique (anhidrotique)
Q45.2	Kyste pancréatique congénital	Q85.0	Neurofibromatose (non maligne)
Q45.3	Autres malformations congénitales du pancréas et du canal pancréatique	Q85.1	Sclérose tubéreuse
		Q85.8	Autres phacomatoses, non classées ailleurs
Q56.0	Hermaphroditisme, non classé ailleurs	Q85.9	Phacomatose, sans précision
Q56.1	Pseudo-hermaphroditisme masculin, non classé ailleurs	Q86.1	Embryopathie due aux antiépileptiques
Q56.2	Pseudo-hermaphroditisme féminin, non classé ailleurs	Q86.2	Dysmorphisme dû à la warfarine
Q56.3	Pseudo-hermaphroditisme, sans précision	Q87.0	Syndromes congénitaux malformatifs atteignant principalement l'aspect de la face
Q56.4	Sexe indéterminé, sans précision		
Q60.0	Agénésie rénale, unilatérale	Q87.1	Syndromes congénitaux malformatifs associés principalement à une petite taille
Q60.1	Agénésie rénale, bilatérale		
Q60.2	Agénésie rénale, sans précision	Q87.2	Syndromes congénitaux malformatifs impliquant principalement les membres
Q60.3	Hypoplasie rénale unilatérale		
Q60.4	Hypoplasie rénale bilatérale	Q87.3	Syndromes congénitaux malformatifs comprenant un gigantisme néonatal
Q60.5	Hypoplasie rénale, sans précision		
Q60.6	Syndrome de Potter	Q87.4	Syndrome de Marfan
Q61.1	Rein polykystique, autosomique récessif	Q87.8	Autres syndromes congénitaux malformatifs précisés, non classés ailleurs
Q64.1	Exstrophie vésicale		
Q64.2	Valvules urétrales postérieures congénitales	Q89.1	Malformations congénitales des surrénales
Q64.3	Autres formes d'atrésie et de sténose (congénitale) de l'urètre et du col de la vessie	Q89.4	Jumeaux soudés
		Q90.0	Trisomie 21, non-disjonction méiotique
Q74.3	Arthrogrypose congénitale multiple	Q90.1	Trisomie 21, mosaïque chromosomique (non-disjonction mitotique)
Q75.0	Craniosynostose		
Q75.1	Dysostose crânio-faciale	Q90.2	Trisomie 21, translocation
Q75.2	Hypertélorisme	Q90.9	Syndrome de Down, sans précision
Q75.3	Macrocéphalie	Q91.0	Trisomie 18, non-disjonction méiotique

Q91.1	Trisomie 18, mosaïque chromosomique (non-disjonction mitotique)	S02.63	Fracture du maxillaire inférieur: Apophyse coronoïde
Q91.2	Trisomie 18, translocation	S02.64	Fracture du maxillaire inférieur: Branche maxillaire, SAI
Q91.3	Syndrome d'Edwards, sans précision	S02.65	Fracture du maxillaire inférieur: Angle maxillaire
Q91.4	Trisomie 13, non-disjonction méiotique	S02.66	Fracture du maxillaire inférieur: Symphyse maxillaire
Q91.5	Trisomie 13, mosaïque chromosomique (non-disjonction mitotique)	S02.67	Fracture du maxillaire inférieur: Partie alvéolaire
Q91.6	Trisomie 13, translocation	S02.68	Fracture du maxillaire inférieur: Maxillaire, autre partie ou partie non précisée
Q91.7	Syndrome de Patau, sans précision	S02.69	Fracture du maxillaire inférieur: Parties multiples
Q92.0	Trisomie d'un chromosome entier, non-disjonction méiotique	S05.2	Lacération et rupture oculaires avec protrusion ou perte de tissu intra-oculaire
Q92.1	Trisomie d'un chromosome entier, mosaïque chromosomique (non-disjonction mitotique)	S05.3	Lacération oculaire sans protrusion ou perte de tissu intra-oculaire
Q92.2	Trisomie partielle majeure	S05.4	Plaie pénétrante de l'orbite, avec ou sans corps étranger
Q92.3	Trisomie partielle mineure	S05.5	Plaie pénétrante du globe oculaire, avec corps étranger
Q92.4	Duplications vues seulement à la prométaphase	S05.6	Plaie pénétrante du globe oculaire, sans corps étranger
Q92.5	Duplications avec autres réarrangements complexes	S05.7	Arrachement de l'œil
Q92.6	Chromosomes marqueurs supplémentaires	S05.8	Autres lésions traumatiques de l'œil et de l'orbite
Q92.7	Triploïdie et polyploïdie	S06.0	Commotion
Q92.8	Autres trisomies et trisomies partielles précisées des autosomes	S06.1	Cédème cérébral traumatique
Q92.9	Trisomie et trisomie partielle des autosomes, sans précision	S06.20	Lésion traumatique cérébrale et cérébelleuse diffuse, SAI
Q93.0	Monosomie d'un chromosome entier, non-disjonction méiotique	S06.21	Contusion cérébrale diffuse
Q93.1	Monosomie d'un chromosome entier, mosaïque chromosomique (non-disjonction mitotique)	S06.22	Contusion cérébelleuse diffuse
Q93.2	Chromosome remplacé par un anneau ou dicentrique	S06.23	Hématomes cérébral et cérébelleux multiples
Q93.3	Délétion du bras court du chromosome 4	S06.28	Autres lésions cérébrales et cérébelleuses diffuses
Q93.4	Délétion du bras court du chromosome 5	S06.30	Atteinte limitée ou circonscrite du tissu cérébral, SAI
Q93.5	Autres délétions partielles d'un chromosome	S06.31	Contusion cérébrale circonscrite
Q93.6	Délétions vues seulement à la prométaphase	S06.32	Contusion cérébelleuse circonscrite
Q93.7	Délétions avec autres réarrangements complexes	S06.33	Hématome cérébral circonscrit
Q93.8	Autres délétions des autosomes	S06.34	Hématome cérébelleux circonscrit
Q93.9	Délétion des autosomes, sans précision	S06.38	Autres lésions cérébrales et cérébelleuses circonscrites
Q95.2	Réarrangement autosomique équilibré chez un sujet anormal	S06.4	Hémorragie épidurale
Q95.3	Réarrangement sexuel/autosomique équilibré chez un sujet anormal	S06.5	Hémorragie sous-durale traumatique
Q95.4	Sujet avec marqueur d'hétérochromatine	S06.6	Hémorragie sous-arachnoïdienne traumatique
Q95.5	Sujet avec site autosomique fragile	S06.70	Perte de connaissance/coma lors de traumatisme crâio-cérébral: Moins de 30 minutes
Q95.8	Autres réarrangements équilibrés et marqueurs structuraux	S06.71	Perte de connaissance/coma lors de traumatisme crâio-cérébral: de 30 minutes à 24 heures
Q95.9	Réarrangement équilibré et marqueur structurel, sans précision	S06.72	Perte de connaissance/coma lors de traumatisme crâio-cérébral: Plus de 24 heures, avec retour au stade de connaissance antérieur
Q99.0	Chimère 46,XX/46,XY	S06.79	Perte de connaissance/coma lors de traumatisme crâio-cérébral: Durée non précisée
Q99.1	Hermaphrodite vrai 46,XX	S06.8	Autres lésions traumatiques intracrâniennes
Q99.2	Chromosome X fragile	S06.9	Lésion traumatique intracrânienne, sans précision
R02	Gangrène, non classée ailleurs	S07.0	Ecrasement de la face
R16.2	Hépatomégalie avec splénomégalie, non classées ailleurs	S07.1	Ecrasement du crâne
R29.1	Méningisme	S07.8	Ecrasement d'autres parties de la tête
R40.2	Coma, sans précision	S07.9	Ecrasement de la tête, partie non précisée
R56.8	Convulsions, autres et non précisées	S09.2	Rupture traumatique du tympan
S01.35	Plaie ouverte de l'oreille et de l'appareil auditif: Canal auditif	S09.9	Lésion traumatique de la tête, sans précision
S01.36	Plaie ouverte de l'oreille et de l'appareil auditif: Osselets	S11.01	Trachée thoracique: Larynx
S01.37	Plaie ouverte de l'oreille et de l'appareil auditif: Tympan	S11.02	Trachée thoracique: trachée cervicale, partie cervicale
S01.38	Plaie ouverte de l'oreille et de l'appareil auditif: Oreille interne	S11.1	Plaie ouverte avec atteinte de la thyroïde
S01.39	Plaie ouverte de l'oreille et de l'appareil auditif: Autres parties et parties multiples de l'oreille et de l'appareil auditif	S11.21	Plaie ouverte avec atteinte du pharynx et de l'œsophage cervical: Pharynx
S01.50	Plaie ouverte de la lèvre et de la cavité buccale: Bouche, partie non précisée	S11.22	Plaie ouverte avec atteinte du pharynx et de l'œsophage cervical: Œsophage cervical
S01.52	Plaie ouverte de la lèvre et de la cavité buccale: Muqueuse de la joue	S12.0	Fracture de la première vertèbre cervicale
S01.53	Plaie ouverte de la lèvre et de la cavité buccale: Gencive (processus alvéolaire)	S12.1	Fracture de la deuxième vertèbre cervicale
S01.54	Plaie ouverte de la lèvre et de la cavité buccale: Langue et plancher de la bouche	S12.21	Fracture de la 3ème vertèbre cervicale
S01.55	Plaie ouverte de la lèvre et de la cavité buccale: Palais	S12.22	Fracture de la 4ème vertèbre cervicale
S01.59	Plaie ouverte de la lèvre et de la cavité buccale: Autres parties et parties multiples des lèvres et de la cavité buccale	S12.23	Fracture de la 5ème vertèbre cervicale
S02.0	Fracture de la voûte du crâne	S12.24	Fracture de la 6ème vertèbre cervicale
S02.1	Fracture de la base du crâne	S12.25	Fracture de la 7ème vertèbre cervicale
S02.2	Fracture des os du nez	S12.7	Fractures multiples des vertèbres cervicales
S02.3	Fracture du plancher de l'orbite	S12.8	Fracture d'autres parties du cou
S02.4	Fracture des os malaires et maxillaires	S12.9	Fracture du cou, partie non précisée
S02.60	Fracture du maxillaire inférieur: Partie non précisée	S13.0	Rupture traumatique d'un disque intervertébral cervical
S02.61	Fracture du maxillaire inférieur: Apophyse condylienne	S13.10	Luxation d'une vertèbre cervicale: Niveau SAI
S02.62	Fracture du maxillaire inférieur: Sub-condylienne	S13.11	Luxation d'une vertèbre cervicale: C1/C2
		S13.12	Luxation d'une vertèbre cervicale: C2/C3

S13.13	Luxation d'une vertèbre cervicale: C3/C4	S24.0	Commotion et œdème de la moelle dorsale
S13.14	Luxation d'une vertèbre cervicale: C4/C5	S24.10	Lésion médullaire dorsale sans autre précision
S13.15	Luxation d'une vertèbre cervicale: C5/C6	S24.11	Lésion transversale complète de la moelle dorsale
S13.16	Luxation d'une vertèbre cervicale: C6/C7	S24.12	Lésion centrale de la moelle dorsale (lésion transversale incomplète)
S13.17	Luxation d'une vertèbre cervicale: C7/D1	S24.2	Lésion traumatique d'une racine nerveuse du rachis dorsal
S13.18	Luxation d'une vertèbre cervicale: Autre	S24.4	Lésion traumatique de nerfs sympathiques du thorax
S13.2	Luxations de parties autres et non précisées du cou	S24.70	Niveau fonctionnel d'une lésion de la moelle dorsale: Niveau SAI
S13.3	Luxations multiples du cou	S24.71	Niveau fonctionnel d'une lésion de la moelle dorsale: D1
S14.0	Commotion et œdème de la moelle cervicale	S24.72	Niveau fonctionnel d'une lésion de la moelle dorsale: D2/D3
S14.10	Lésion de la moelle cervicale, SAI	S24.73	Niveau fonctionnel d'une lésion de la moelle dorsale: D4/D5
S14.11	Lésion transversale complète de la moelle cervicale	S24.74	Niveau fonctionnel d'une lésion de la moelle dorsale: D6/D7
S14.12	Lésion centrale de la moelle cervicale (lésion transversale incomplète)	S24.75	Niveau fonctionnel d'une lésion de la moelle dorsale: D8/D9
S14.13	Autres lésions transversales incomplètes de la moelle cervicale	S24.76	Niveau fonctionnel d'une lésion de la moelle dorsale: D10/D11
S14.2	Lésion traumatique d'une racine nerveuse du rachis cervical	S24.77	Niveau fonctionnel d'une lésion de la moelle dorsale: D12
S14.3	Lésion traumatique du plexus brachial	S25.0	Lésion traumatique de l'aorte thoracique
S14.5	Lésion traumatique des nerfs sympathiques cervicaux	S25.1	Lésion traumatique de l'artère innominée ou sous-clavière
S14.70	Niveau fonctionnel d'une lésion de la moelle cervicale: Niveau SAI	S25.2	Lésion traumatique de la veine cave supérieure
S14.71	Niveau fonctionnel d'une lésion de la moelle cervicale: C1	S25.3	Lésion traumatique de la veine innominée ou sous-clavière
S14.72	Niveau fonctionnel d'une lésion de la moelle cervicale: C2	S26.0	Hémopéricarde traumatique
S14.73	Niveau fonctionnel d'une lésion de la moelle cervicale: C3	S26.81	Contusion cardiaque
S14.74	Niveau fonctionnel d'une lésion de la moelle cervicale: C4	S26.82	Déchirure cardiaque sans ouverture d'une cavité du cœur
S14.75	Niveau fonctionnel d'une lésion de la moelle cervicale: C5	S26.83	Déchirure cardiaque avec ouverture d'une cavité du cœur
S14.76	Niveau fonctionnel d'une lésion de la moelle cervicale: C6	S26.88	Autre lésion du cœur
S14.77	Niveau fonctionnel d'une lésion de la moelle cervicale: C7	S26.9	Lésion traumatique du cœur, sans précision
S14.78	Niveau fonctionnel d'une lésion de la moelle cervicale: C8	S26.9	Lésion traumatique du cœur, sans précision
S15.00	Lésion traumatique de la carotide: carotide, partie non précisée	S27.0	Pneumothorax traumatique
S15.01	Lésion traumatique de la carotide: A. carotide commune	S27.1	Hémothorax traumatique
S15.02	Lésion traumatique de la carotide: A. carotide externe	S27.2	Hémopneumothorax traumatique
S15.03	Lésion traumatique de la carotide: A. carotide interne	S27.32	Déchirure du poumon
S15.3	Lésion traumatique de la veine jugulaire interne	S27.38	Lésion traumatique autre et sans précision
S17.0	Ecrasement du larynx et de la trachée	S27.4	Lésion traumatique des bronches
S17.8	Ecrasement d'autres parties du cou	S27.5	Lésion traumatique de la trachée thoracique
S17.9	Ecrasement du cou, partie non précisée	S27.6	Lésion traumatique de la plèvre
S21.1	Plaie ouverte de la paroi thoracique antérieure	S27.7	Lésions traumatiques multiples des organes intrathoraciques
S21.2	Plaie ouverte de la paroi thoracique postérieure	S27.81	Lésion traumatique d'autres organes et structures intrathoraciques précisés: Diaphragme
S21.7	Plaies ouvertes multiples de la paroi thoracique	S27.82	Lésion traumatique d'autres organes et structures intrathoraciques précisés: Canal thoracique
S21.80	Plaie ouverte non précisée d'une autre partie du thorax	S27.83	Lésion traumatique d'autres organes et structures intrathoraciques précisés: Œsophage, partie thoracique
S21.83	Plaie ouverte (n'importe quelle partie du thorax) communiquant avec une lésion intrathoracique	S27.84	Lésion traumatique d'autres organes et structures intrathoraciques précisés: Thymus
S21.87	Lésion des tissus mous de stade I lors de fracture ouverte ou de luxation du thorax	S27.88	Lésion traumatique d'autres organes et structures intrathoraciques précisés: Autres organes et structures intrathoraciques précisés
S21.88	Lésion des tissus mous de stade II lors de fracture ouverte ou de luxation du thorax	S27.9	Lésion traumatique d'un organe intrathoracique non précisé
S21.89	Lésion des tissus mous de stade III lors de fracture ouverte ou de luxation du thorax	S28.0	Ecrasement du thorax
S21.9	Plaie ouverte du thorax, partie non précisée	S28.1	Amputation traumatique d'une partie du thorax
S22.00	Fracture d'une vertèbre dorsale: Niveau non précisé	S31.0	Plaie ouverte des lombes et du bassin
S22.01	Fracture d'une vertèbre dorsale: D1 et D2	S31.1	Plaie ouverte de la paroi abdominale
S22.02	Fracture d'une vertèbre dorsale: D3 et D4	S31.3	Plaie ouverte du scrotum et des testicules
S22.03	Fracture d'une vertèbre dorsale: D5 et D6	S31.7	Plaies ouvertes multiples de l'abdomen, des lombes et du bassin
S22.04	Fracture d'une vertèbre dorsale: D7 et D8	S31.80	Plaie ouverte d'autres parties non précisées de l'abdomen
S22.05	Fracture d'une vertèbre dorsale: D9 et D10	S31.83	Plaie ouverte (toute partie de l'abdomen, de la région lombosacrée et du bassin) associée à une lésion intraabdominale
S22.06	Fracture d'une vertèbre dorsale: D11 et D12	S31.87	Lésion des tissus mous de stade I lors de fracture ou de luxation ouverte de la colonne lombaire et du bassin
S22.1	Fractures multiples du rachis dorsal	S31.88	Lésion des tissus mous de stade II lors de fracture ou de luxation ouverte de la colonne lombaire et du bassin
S22.2	Fracture du sternum	S31.89	Lésion des tissus mous de stade III lors de fracture ou de luxation ouverte de la colonne lombaire et du bassin
S22.40	Fractures multiples de côtes: SAI	S32.00	Fracture d'une vertèbre lombaire: Niveau non précisé
S22.41	Fractures multiples de côtes: Avec fracture de la 1ère côte	S32.01	Fracture d'une vertèbre lombaire: L1
S22.44	Fractures multiples de côtes: Avec fractures de quatre côtes ou plus	S32.02	Fracture d'une vertèbre lombaire: L2
S22.5	Volet costal	S32.03	Fracture d'une vertèbre lombaire: L3
S23.0	Rupture traumatique d'un disque intervertébral dorsal	S32.04	Fracture d'une vertèbre lombaire: L4
S23.10	Luxation d'une vertèbre dorsale: Niveau non précisé	S32.05	Fracture d'une vertèbre lombaire: L5
S23.11	Luxation d'une vertèbre dorsale: D1/D2 et D2/D3	S32.1	Fracture du sacrum
S23.12	Luxation d'une vertèbre dorsale: D3/D4 et D4/D5	S32.2	Fracture du coccyx
S23.13	Luxation d'une vertèbre dorsale: D5/D6 et D6/D7		
S23.14	Luxation d'une vertèbre dorsale: D7/D8 et D8/D9		
S23.15	Luxation d'une vertèbre dorsale: D9/D10 et D10/D11		
S23.16	Luxation d'une vertèbre dorsale: D11/D12		
S23.17	Luxation d'une vertèbre dorsale: D12/L1		

S32.82	Fracture de parties autres et non précisées du rachis lombaire et du bassin: Colonne lombaire et sacrum, partie non précisée	S38.0	Ecrasement des organes génitaux externes
S32.89	Fracture de parties autres et non précisées du rachis lombaire et du bassin: Autres parties et parties multiples du bassin	S38.1	Ecrasement de parties autres et non précisées de l'abdomen, des lombes et du bassin
S33.0	Rupture traumatique d'un disque intervertébral lombaire	S38.3	Amputation traumatique de parties autres et non précisées de l'abdomen, des lombes et du bassin
S33.10	Luxation d'une vertèbre lombaire: Niveau non précisé	S42.21	Fracture de l'extrémité supérieure de l'humérus: Tête
S33.11	Luxation d'une vertèbre lombaire: L1/L2	S42.29	Fracture de l'extrémité supérieure de l'humérus: Autres parties et parties multiples
S33.12	Luxation d'une vertèbre lombaire: L2/L3	S42.3	Fracture de la diaphyse de l'humérus
S33.13	Luxation d'une vertèbre lombaire: L3/L4	S45.0	Lésion traumatique de l'artère axillaire
S33.14	Luxation d'une vertèbre lombaire: L4/L5	S45.1	Lésion traumatique de l'artère brachiale
S33.15	Luxation d'une vertèbre lombaire: L5/S1	S45.2	Lésion traumatique de la veine axillaire et brachiale
S34.0	Commotion et œdème de la moelle lombaire [cône médullaire]	S45.3	Lésion traumatique d'une veine superficielle au niveau de l'épaule et du bras
S34.10	Lésion transversale complète de la moelle lombaire	S45.7	Lésion traumatique de multiples vaisseaux sanguins au niveau de l'épaule et du bras
S34.11	Lésion transversale incomplète de la moelle lombaire	S45.8	Lésion traumatique d'autres vaisseaux sanguins au niveau de l'épaule et du bras
S34.18	Autre lésion de la moelle lombaire	S45.9	Lésion traumatique d'un vaisseau sanguin non précisé, au niveau de l'épaule et du bras
S34.2	Lésion traumatique de la racine nerveuse du rachis lombaire et sacré	S47	Ecrasement de l'épaule et du bras
S34.30	Syndrome traumatique complet de la queue de cheval	S55.0	Lésion traumatique de l'artère cubitale au niveau de l'avant-bras
S34.31	Syndrome traumatique incomplet de la queue de cheval	S55.1	Lésion traumatique de l'artère radiale au niveau de l'avant-bras
S34.38	Lésion autre et non précisée de la queue de cheval	S55.2	Lésion traumatique d'une veine au niveau de l'avant-bras
S34.4	Lésion traumatique du plexus lombo-sacré	S55.7	Lésion traumatique de multiples vaisseaux sanguins au niveau de l'avant-bras
S34.5	Lésion traumatique des nerfs sympathiques lombaires, sacrés et du bassin	S55.8	Lésion traumatique d'autres vaisseaux sanguins au niveau de l'avant-bras
S34.70	Niveau fonctionnel d'une lésion médullaire lombo-sacrée: Niveau SAI	S55.9	Lésion traumatique d'un vaisseau sanguin non précisé, au niveau de l'avant-bras
S34.71	Niveau fonctionnel d'une lésion médullaire lombo-sacrée: L1	S57.0	Ecrasement du coude
S34.72	Niveau fonctionnel d'une lésion médullaire lombo-sacrée: L2	S57.8	Ecrasement d'autres parties de l'avant-bras
S34.73	Niveau fonctionnel d'une lésion médullaire lombo-sacrée: L3	S57.9	Ecrasement de l'avant-bras, partie non précisée
S34.74	Niveau fonctionnel d'une lésion médullaire lombo-sacrée: L4	S62.8	Fracture de parties autres et non précisées du poignet et de la main
S34.75	Niveau fonctionnel d'une lésion médullaire lombo-sacrée: L5	S65.0	Lésion traumatique de l'artère cubitale au niveau du poignet et de la main
S34.76	Niveau fonctionnel d'une lésion médullaire lombo-sacrée: S1	S65.1	Lésion traumatique de l'artère radiale au niveau du poignet et de la main
S34.77	Niveau fonctionnel d'une lésion médullaire lombo-sacrée: S2-S5	S65.2	Lésion traumatique de l'arc palmaire superficiel
S35.0	Lésion traumatique de l'aorte abdominale	S65.3	Lésion traumatique de l'arc palmaire profond
S35.1	Lésion traumatique de la veine cave inférieure	S65.4	Lésion traumatique de vaisseau(x) sanguin(s) du pouce
S35.2	Lésion traumatique de l'artère coeliaque ou mésentérique	S65.5	Lésion traumatique de vaisseau(x) sanguin(s) d'un autre doigt
S35.3	Lésion traumatique de la veine porte ou splénique	S65.7	Lésion traumatique de multiples vaisseaux sanguins au niveau du poignet et de la main
S35.4	Lésion traumatique des vaisseaux sanguins du rein	S65.8	Lésion traumatique d'autres vaisseaux sanguins au niveau du poignet et de la main
S35.5	Lésion traumatique des vaisseaux sanguins iliaques	S65.9	Lésion traumatique d'un vaisseau sanguin non précisé, au niveau du poignet et de la main
S35.7	Lésion traumatique de multiples vaisseaux sanguins au niveau de l'abdomen, des lombes et du bassin	S67.0	Ecrasement du pouce et d'autre(s) doigt(s)
S35.8	Lésion traumatique d'autres vaisseaux sanguins au niveau de l'abdomen, des lombes et du bassin	S67.8	Ecrasement de parties autres et non précisées du poignet et de la main
S35.9	Lésion traumatique de vaisseaux sanguins non précisés, au niveau de l'abdomen, des lombes et du bassin	S70.1	Contusion de la cuisse
S36.01	Hématome splénique	S75.7	Lésion traumatique de multiples vaisseaux sanguins au niveau de la hanche et de la cuisse
S36.02	Déchirure de la capsule de la rate, sans atteinte plus importante du parenchyme	S75.8	Lésion traumatique d'autres vaisseaux sanguins au niveau de la hanche et de la cuisse
S36.03	Déchirure de la rate, avec atteinte du parenchyme	S75.9	Lésion traumatique d'un vaisseau sanguin non précisé, au niveau de la hanche et de la cuisse
S36.10	Lésion du foie, SAI	S77.0	Ecrasement de la hanche
S36.11	Contusion et hématome du foie	S77.1	Ecrasement de la cuisse
S36.12	Déchirure hépatique, SAI	S77.2	Ecrasement de la hanche et de la cuisse
S36.13	Déchirure minimale hépatique	S82.11	Fracture de l'extrémité supérieure du tibia: Avec fracture du péroné (toute partie)
S36.14	Déchirure hépatique modérée	S82.41	Fracture du péroné seul: Partie proximale
S36.15	Déchirure hépatique majeure	S85.1	Lésion traumatique de l'artère tibiale (antérieure) (postérieure)
S36.16	Autre lésion du foie	S85.2	Lésion traumatique de l'artère péronière
S36.17	Lésion traumatique: vésicule biliaire	S85.7	Lésion traumatique de multiples vaisseaux sanguins au niveau de la jambe
S36.18	Lésion traumatique: canal biliaire	S85.9	Lésion traumatique d'un vaisseau sanguin non précisé, au niveau de la jambe
S36.40	Lésion traumatique de l'intestin grêle: Intestin grêle, partie non précisée	S87.0	Ecrasement du genou
S36.50	Lésion traumatique du côlon: Gros intestin/côlon, partie non précisée		
S36.52	Lésion traumatique du côlon: Côlon transverse		
S36.53	Lésion traumatique du côlon: Côlon descendant		
S36.59	Lésion traumatique du côlon: Autres parties et parties multiples du gros intestin		
S36.6	Lésion traumatique du rectum		
S36.7	Lésion traumatique de multiples organes intra-abdominaux		
S36.81	Lésion traumatique: Péritoine		
S36.83	Lésion traumatique: Rétropéritoine		
S37.02	Déchirure de rein		
S37.1	Lésion traumatique de l'uretère		

S87.8	Ecrasement de parties autres et non précisées de la jambe	T22.30	Brûlure du troisième degré de l'épaule et du membre supérieur, sauf poignet et main: Partie non précisée
S95.0	Lésion traumatique de l'artère dorsale du pied		
S95.1	Lésion traumatique de l'artère plantaire du pied	T22.31	Brûlure du troisième degré de l'épaule et du membre supérieur, sauf poignet et main: Avant-bras et coude
S95.2	Lésion traumatique de la veine dorsale du pied		
S95.7	Lésion traumatique de multiples vaisseaux sanguins au niveau de la cheville et du pied	T22.32	Brûlure du troisième degré de l'épaule et du membre supérieur, sauf poignet et main: Bras et région de l'épaule
S95.8	Lésion traumatique d'autres vaisseaux sanguins au niveau de la cheville et du pied	T22.33	Brûlure du troisième degré de l'épaule et du membre supérieur, sauf poignet et main: Creux axillaire
S95.9	Lésion traumatique d'un vaisseau sanguin non précisé, au niveau de la cheville et du pied	T22.70	Corrosion du troisième degré de l'épaule et du membre supérieur, sauf poignet et main: Partie non précisée
S97.0	Ecrasement de la cheville	T22.71	Corrosion du troisième degré de l'épaule et du membre supérieur, sauf poignet et main: Avant-bras et coude
S97.1	Ecrasement d'un (des) orteil(s)		
S97.8	Ecrasement d'autres parties de la cheville et du pied	T22.72	Corrosion du troisième degré de l'épaule et du membre supérieur, sauf poignet et main: Bras et région de l'épaule
T04.0	Ecrasement de la tête avec écrasement du cou		
T04.1	Écrasement du thorax et de l'abdomen, du thorax et de la région lombo-sacrée ou du thorax et du bassin	T22.73	Corrosion du troisième degré de l'épaule et du membre supérieur, sauf poignet et main: Creux axillaire
T04.2	Ecrasement de plusieurs parties de(s) membre(s) supérieur(s)	T23.3	Brûlure du troisième degré du poignet et de la main
T04.3	Ecrasement de plusieurs parties de(s) membre(s) inférieur(s)	T23.7	Corrosion du troisième degré du poignet et de la main
T04.4	Ecrasement de plusieurs parties de(s) membre(s) supérieur(s) avec membre(s) inférieur(s)	T24.3	Brûlure du troisième degré de la hanche et du membre inférieur, sauf cheville et pied
T04.7	Écrasement du thorax, de l'abdomen et de(s) membre(s) ou du thorax, de la région lombo-sacrée et de(s) membres, ou du thorax, du bassin et de(s) membre(s)	T24.7	Corrosion du troisième degré de la hanche et du membre inférieur, sauf cheville et pied
T04.8	Ecrasement d'autres associations de parties du corps	T25.3	Brûlure du troisième degré de la cheville et du pied
T04.9	Ecrasements multiples, sans précision	T25.7	Corrosion du troisième degré de la cheville et du pied
T05.8	Amputation traumatique avec d'autres associations de parties du corps	T26.0	Brûlure de la paupière et de la région périoculaire
T06.0	Lésions traumatiques du cerveau et des nerfs crâniens avec lésions traumatiques des nerfs et de la moelle épinière au niveau du cou	T26.1	Brûlure de la cornée et du sac conjonctival
T06.1	Lésions traumatiques des nerfs et de la moelle épinière de plusieurs autres parties du corps	T26.2	Brûlure provoquant la rupture et la destruction du globe oculaire
T06.3	Lésions traumatiques de vaisseaux sanguins de plusieurs parties du corps	T26.3	Brûlure d'autres parties de l'œil et de ses annexes
T08.0	Fracture du rachis, niveau non précisé: fermée	T26.4	Brûlure de l'œil et de ses annexes, partie non précisée
T08.1	Fracture du rachis, niveau non précisé: ouverte	T26.5	Corrosion de la paupière et de la région périoculaire
T09.1	Plaie ouverte du tronc, niveau non précisé	T26.6	Corrosion de la cornée et du sac conjonctival
T09.3	Lésion traumatique de la moelle épinière, niveau non précisé	T26.7	Corrosion provoquant la rupture et la destruction du globe oculaire
T09.4	Lésion traumatique d'un nerf, de la racine nerveuse et du plexus rachidien du tronc, non précisés	T26.8	Corrosion d'autres parties de l'œil et de ses annexes
T09.6	Amputation traumatique du tronc, niveau non précisé	T26.9	Corrosion de l'œil et de ses annexes, partie non précisée
T11.4	Lésion traumatique d'un vaisseau sanguin non précisé du membre supérieur, niveau non précisé	T27.0	Brûlure du larynx et de la trachée
T13.4	Lésion traumatique d'un vaisseau sanguin non précisé du membre inférieur, niveau non précisé	T27.1	Brûlure comprenant le larynx et la trachée avec les poumons
T14.5	Lésion traumatique de vaisseau(x) sanguin(s) d'une partie du corps non précisée	T27.2	Brûlure d'autres parties des voies respiratoires
T14.7	Ecrasement et amputation traumatique d'une partie du corps non précisée	T27.3	Brûlure des voies respiratoires, partie non précisée
T20.3	Brûlure du troisième degré de la tête et du cou	T27.4	Corrosion du larynx et de la trachée
T20.7	Corrosion du troisième degré de la tête et du cou	T27.5	Corrosion comprenant le larynx et la trachée avec les poumons
T21.30	Brûlure du troisième degré du tronc: Tronc, partie non précisée	T27.6	Corrosion d'autres parties des voies respiratoires
T21.31	Brûlure du troisième degré du tronc: Sein	T27.7	Corrosion des voies respiratoires, partie non précisée
T21.32	Brûlure du troisième degré du tronc: Paroi thoracique sauf sein et mamelon	T28.0	Brûlure de la bouche et du pharynx
T21.33	Brûlure du troisième degré du tronc: Paroi abdominale	T28.1	Brûlure de l'œsophage
T21.34	Brûlure du troisième degré du tronc: Dos [n'importe quelle partie]	T28.2	Brûlure d'autres parties des voies digestives
T21.35	Brûlure du troisième degré du tronc: Parties génitales (externes)	T28.3	Brûlure des organes génito-urinaires internes
T21.39	Brûlure du troisième degré du tronc: Autre partie	T28.4	Brûlure des organes internes, autres et sans précision
T21.70	Corrosion du troisième degré du tronc: Tronc, partie non précisée	T28.5	Corrosion de la bouche et du pharynx
T21.71	Corrosion du troisième degré du tronc: Sein	T28.6	Corrosion de l'œsophage
T21.72	Corrosion du troisième degré du tronc: Paroi thoracique sauf sein et mamelon	T28.7	Corrosion d'autres parties des voies digestives
T21.73	Corrosion du troisième degré du tronc: Paroi abdominale	T28.8	Corrosion des organes génito-urinaires internes
T21.74	Corrosion du troisième degré du tronc: Dos [n'importe quelle partie]	T28.9	Corrosion des organes internes, autres et sans précision
T21.75	Corrosion du troisième degré du tronc: Parties génitales (externes)	T29.0	Brûlures de parties multiples du corps, degré non précisé
T21.79	Corrosion du troisième degré du tronc: Autre partie	T29.3	Brûlures de parties multiples du corps, au moins une brûlure du troisième degré mentionnée
		T29.4	Corrosions de parties multiples du corps, degré non précisé
		T29.7	Corrosions de parties multiples du corps, au moins une corrosion du troisième degré mentionnée
		T31.22	Brûlures couvrant entre 20 et 29% de la surface du corps: 20-29 % de brûlure de 3ème degré
		T31.32	Brûlures couvrant entre 30 et 39% de la surface du corps: 20-29 % de brûlure de 3ème degré
		T31.33	Brûlures couvrant entre 30 et 39% de la surface du corps: 30-39 % de brûlure de 3ème degré
		T31.42	Brûlures couvrant entre 40 et 49% de la surface du corps: 20-29 % de brûlure de 3ème degré
		T31.43	Brûlures couvrant entre 40 et 49% de la surface du corps: 30-39 % de brûlure de 3ème degré
		T31.44	Brûlures couvrant entre 40 et 49% de la surface du corps: 40-49 % de brûlure de 3ème degré

T32.83	Corrosions couvrant entre 80 et 89% de la surface du corps: 30-39 % de corrosion de 3ème degré	T36.7	Intoxication: Antibiotiques antifongiques administrés par voie générale
T32.84	Corrosions couvrant entre 80 et 89% de la surface du corps: 40-49 % de corrosion de 3ème degré	T36.8	Intoxication: Autres antibiotiques systémiques
T32.85	Corrosions couvrant entre 80 et 89% de la surface du corps: 50-59 % de corrosion de 3ème degré	T36.9	Intoxication: Antibiotique systémique, sans précision
T32.86	Corrosions couvrant entre 80 et 89% de la surface du corps: 60-69 % de corrosion de 3ème degré	T37.0	Intoxication: Sulfamides
T32.87	Corrosions couvrant entre 80 et 89% de la surface du corps: 70-79 % de corrosion de 3ème degré	T37.1	Intoxication: Antimycobactériens
T32.88	Corrosions couvrant entre 80 et 89% de la surface du corps: 80-89 % de corrosion de 3ème degré	T37.2	Intoxication: Antipaludiques et médicaments agissant sur d'autres protozoaires du sang
T32.90	Lésions corrosives couvrant 90 % ou plus de la surface du corps: Moins de 10% ou proportion non précisée de corrosion de 3ème degré	T37.3	Intoxication: Autres antiprotozoaires
T32.91	Lésions corrosives couvrant 90 % ou plus de la surface du corps: 10-19 % de corrosion de 3ème degré	T37.4	Intoxication: Anthelminthiques
T32.92	Lésions corrosives couvrant 90 % ou plus de la surface du corps: 20-29 % de corrosion de 3ème degré	T37.5	Intoxication: Antiviraux
T32.93	Lésions corrosives couvrant 90 % ou plus de la surface du corps: 30-39 % de corrosion de 3ème degré	T37.8	Intoxication: Autres anti-infectieux et antiparasitaires systémiques précisés
T32.94	Lésions corrosives couvrant 90 % ou plus de la surface du corps: 40-49 % de corrosion de 3ème degré	T37.9	Intoxication: Anti-infectieux et anti-parasitaire systémiques, sans précision
T32.95	Lésions corrosives couvrant 90 % ou plus de la surface du corps: 50-59 % de corrosion de 3ème degré	T38.0	Intoxication: Glucocorticoïdes et analogues synthétiques
T32.96	Lésions corrosives couvrant 90 % ou plus de la surface du corps: 60-69 % de corrosion de 3ème degré	T38.1	Intoxication: Hormones thyroïdiennes et leurs dérivés
T32.97	Lésions corrosives couvrant 90 % ou plus de la surface du corps: 70-79 % de corrosion de 3ème degré	T38.2	Intoxication: Antithyroïdiens
T32.98	Lésions corrosives couvrant 90 % ou plus de la surface du corps: 80-89 % de corrosion de 3ème degré	T38.3	Intoxication: Insuline et hypoglycémiantes oraux [antidiabétiques]
T32.99	Lésions corrosives couvrant 90 % ou plus de la surface du corps: 90 % ou plus de corrosion de 3ème degré	T38.4	Intoxication: Contraceptifs oraux
T33.0	Gelure superficielle de la tête	T38.5	Intoxication: Autres œstrogènes et progestatifs
T33.1	Gelure superficielle du cou	T38.6	Intoxication: Antigonadotropines, anti-œstrogènes, anti-androgènes, non classés ailleurs
T33.2	Gelure superficielle du thorax	T38.7	Intoxication: Androgènes et autres anabolisants
T33.3	Gelure superficielle de la paroi abdominale, des lombes et du bassin	T38.8	Intoxication: Hormones et leurs substituts synthétiques, autres et sans précision
T33.4	Gelure superficielle du bras et de l'avant-bras	T38.9	Intoxication: Antagonistes hormonaux, autres et sans précision
T33.5	Gelure superficielle du poignet et de la main	T39.0	Intoxication: Salicylés
T33.6	Gelure superficielle de la hanche et de la cuisse	T39.1	Intoxication: Dérivés du 4-aminophénol
T33.7	Gelure superficielle du genou et de la jambe	T39.2	Intoxication: Dérivés pyrazolés
T33.8	Gelure superficielle de la cheville et du pied	T39.3	Intoxication: Autres anti-inflammatoires non stéroïdiens [AINS]
T33.9	Gelure superficielle de localisations autres et non précisées	T39.4	Intoxication: Antirhumatismaux, non classés ailleurs
T34.0	Gelure de la tête, avec nécrose des tissus	T39.8	Intoxication: Autres analgésiques non opioïdes et antipyrétiques, non classés ailleurs
T34.1	Gelure du cou, avec nécrose des tissus	T39.9	Intoxication: Analgésique non opioïde, antipyrétique et antirhumatismal, sans précision
T34.2	Gelure du thorax, avec nécrose des tissus	T40.0	Intoxication: Opium
T34.3	Gelure de la paroi abdominale, des lombes et du bassin, avec nécrose des tissus	T40.1	Intoxication: Héroïne
T34.4	Gelure du bras et de l'avant-bras, avec nécrose des tissus	T40.2	Intoxication: Autres opioïdes
T34.5	Gelure du poignet et de la main, avec nécrose des tissus	T40.3	Intoxication: Méthadone
T34.6	Gelure de la hanche et de la cuisse, avec nécrose des tissus	T40.4	Intoxication: Autres narcotiques synthétiques
T34.7	Gelure du genou et de la jambe, avec nécrose des tissus	T40.5	Intoxication: Cocaïne
T34.8	Gelure de la cheville et du pied, avec nécrose des tissus	T40.6	Intoxication: Narcotiques, autres et sans précision
T34.9	Gelure de localisations autres et non précisées, avec nécrose des tissus	T40.7	Intoxication: Cannabis (dérivés)
T35.0	Gelure superficielle de parties multiples du corps	T40.8	Intoxication: Lysergide [LSD]
T35.1	Gelure de parties multiples du corps, avec nécrose des tissus	T40.9	Intoxication: Psychodysléptiques [hallucinogènes], autres et sans précision
T35.2	Gelure de la tête et du cou, sans précision	T41.0	Intoxication: Anesthésiques gazeux
T35.3	Gelure du thorax, de l'abdomen, des lombes et du bassin, sans précision	T41.1	Intoxication: Anesthésiques intraveineux
T35.4	Gelure du membre supérieur, sans précision	T41.2	Intoxication: Anesthésiques généraux, autres et sans précision
T35.5	Gelure du membre inférieur, sans précision	T41.3	Intoxication: Anesthésiques locaux
T35.6	Gelure de parties multiples du corps, sans précision	T41.4	Intoxication: Anesthésique, sans précision
T35.7	Gelure, sans précision, de localisation non précisée	T41.5	Intoxication: Gaz thérapeutiques
T36.0	Intoxication: Pénicillines	T42.0	Intoxication: Dérivés de l'hydantoïne
T36.1	Intoxication: Céphalosporines et autres bêta-lactamines	T42.1	Intoxication: Iminostilbènes
T36.2	Intoxication: Groupe du chloramphénicol	T42.2	Intoxication: Succinimides et oxazolidine-diones
T36.3	Intoxication: Macrolides	T42.3	Intoxication: Barbituriques
T36.4	Intoxication: Tétracyclines	T42.4	Intoxication: Benzodiazépines
T36.5	Intoxication: Aminosides	T42.5	Intoxication: Anti-épileptiques en association, non classés ailleurs
T36.6	Intoxication: Rifamycines	T42.6	Intoxication: Autres anti-épileptiques, sédatifs et hypnotiques
		T42.7	Intoxication: Anti-épileptiques, sédatifs et hypnotiques, sans précision
		T42.8	Intoxication: Antiparkinsoniens et autres dépresseurs centraux du tonus musculaire
		T43.0	Intoxication: Antidépresseurs tricycliques et tétracycliques
		T43.1	Intoxication: Antidépresseurs inhibiteurs de la mono-amine-oxydase
		T43.2	Intoxication: Antidépresseurs, autres et non précisés
		T43.3	Intoxication: Psycholeptiques et neuroleptiques dérivés de la phénothiazine

T43.4	Intoxication: Neuroleptiques de type butyrophénone et thioxanthène	T48.7	Intoxication: Substances agissant essentiellement sur l'appareil respiratoire, autres et sans précision
T43.5	Intoxication: Psycholeptiques et neuroleptiques, autres et non précisés	T49.0	Intoxication: Médicaments antifongiques, anti-infectieux et anti-inflammatoires à usage topique, non classés ailleurs
T43.6	Intoxication: Psychostimulants présentant un risque d'abus	T49.1	Intoxication: Antiprurigineux
T43.8	Intoxication: Autres médicaments psychotropes, non classés ailleurs	T49.2	Intoxication: Astringents et détergents locaux
T43.9	Intoxication: Médicament psychotrope, sans précision	T49.3	Intoxication: Emollients, calmants et protecteurs
T44.0	Intoxication: Anticholinestérasiques	T49.4	Intoxication: Kératolytiques, kératoplastiques et autres médicaments et préparations capillaires
T44.1	Intoxication: Autres parasymphomimétiques [cholinergiques]	T49.5	Intoxication: Médicaments et préparations ophtalmologiques
T44.2	Intoxication: Ganglioplégiques, non classés ailleurs	T49.6	Intoxication: Médicaments et préparations utilisés en oto-rhino-laryngologie
T44.3	Intoxication: Autres agents parasympholytiques [anticholinergiques et antimuscariniques] et spasmytiques, non classés ailleurs	T49.7	Intoxication: Médicaments dentaires à usage topique
T44.4	Intoxication: Agents principalement alpha-symphomimétiques, non classés ailleurs	T49.8	Intoxication: Autres topiques
T44.5	Intoxication: Agents principalement bêta-symphomimétiques, non classés ailleurs	T49.9	Intoxication: Topique, sans précision
T44.6	Intoxication: Alpha-bloquants, non classés ailleurs	T50.0	Intoxication: Minéralocorticoïdes et leurs antagonistes
T44.7	Intoxication: Bêta-bloquants, non classés ailleurs	T50.1	Intoxication: Diurétiques de l'anse
T44.8	Intoxication: Agents bloquants neuronaux adrénergiques et d'action centrale, non classés ailleurs	T50.2	Intoxication: Inhibiteurs de l'anhydrase carbonique, benzothiadiazides et autres diurétiques
T44.9	Intoxication: Médicaments agissant essentiellement sur le système nerveux autonome, autres et sans précision	T50.3	Intoxication: Produits agissant sur l'équilibre électrolytique, calorique et hydrique
T45.0	Intoxication: Médicaments antiallergiques et antiémétiques	T50.4	Intoxication: Médicaments agissant sur le métabolisme de l'acide urique
T45.1	Intoxication: Médicaments antitumoraux et immunosuppresseurs	T50.5	Intoxication: Anorexigènes
T45.2	Intoxication: Vitamines, non classées ailleurs	T50.6	Intoxication: Antidotes et chélateurs, non classés ailleurs
T45.3	Intoxication: Enzymes, non classées ailleurs	T50.7	Intoxication: Analeptiques et antagonistes des opiacés
T45.4	Intoxication: Fer et ses composés	T50.8	Intoxication: Agents de diagnostic
T45.5	Intoxication: Anticoagulants	T50.9	Intoxication: Médicaments et substances biologiques, autres et sans précision
T45.6	Intoxication: Médicaments agissant sur la fibrinolyse	T51.0	Effet toxique: Ethanol
T45.7	Intoxication: Antagonistes des anticoagulants, vitamine K et autres coagulants	T51.1	Effet toxique: Méthanol
T45.8	Intoxication: Autres substances essentiellement systémiques et hématologiques	T51.2	Effet toxique: 2-Propanol
T45.9	Intoxication: Substance essentiellement systémique et hématologique, sans précision	T51.3	Effet toxique: Huile de fusel
T46.0	Intoxication: Glucosides cardiotoniques et médicaments d'action similaire	T51.8	Effet toxique: Autres alcools
T46.1	Intoxication: Inhibiteurs calciques	T51.9	Effet toxique: Alcool, sans précision
T46.2	Intoxication: Autres antiarythmiques, non classés ailleurs	T52.0	Effet toxique: Produits dérivés du pétrole
T46.3	Intoxication: Vasodilatateurs coronariens, non classés ailleurs	T52.1	Effet toxique: Benzène
T46.4	Intoxication: Inhibiteurs de l'enzyme de conversion	T52.2	Effet toxique: Homologues du benzène
T46.5	Intoxication: Autres antihypertenseurs, non classés ailleurs	T52.3	Effet toxique: Glycols
T46.6	Intoxication: Antihyperlipidémiques et antiartériosclérosants	T52.4	Effet toxique: Cétones
T46.7	Intoxication: Vasodilatateurs périphériques	T52.8	Effet toxique: Autres solvants organiques
T46.8	Intoxication: Substances antivariqueuses, y compris les agents sclérosants	T52.9	Effet toxique: Solvant organique, sans précision
T46.9	Intoxication: Substances agissant essentiellement sur le système cardio-vasculaire, autres et sans précision	T53.0	Effet toxique: Tétrachlorure de carbone
T47.0	Intoxication: Inhibiteurs des récepteurs histaminiques H2	T53.1	Effet toxique: Chloroforme
T47.1	Intoxication: Autres antiacides et antisécrétoires gastriques	T53.2	Effet toxique: Trichloréthylène
T47.2	Intoxication: Laxatifs stimulants	T53.3	Effet toxique: Tétrachloréthylène
T47.3	Intoxication: Laxatifs salins et osmotiques	T53.4	Effet toxique: Dichlorométhane
T47.4	Intoxication: Autres laxatifs	T53.5	Effet toxique: Chlorofluorocarbures
T47.5	Intoxication: Médicaments facilitant la digestion	T53.6	Effet toxique: Autres dérivés halogénés d'hydrocarbures aliphatiques
T47.6	Intoxication: Antidiarrhéiques	T53.7	Effet toxique: Autres dérivés halogénés d'hydrocarbures aromatiques
T47.7	Intoxication: Emétiques	T53.9	Effet toxique: Dérivé halogéné d'hydrocarbures aliphatiques et aromatiques, sans précision
T47.8	Intoxication: Autres substances agissant essentiellement sur le tractus gastro-intestinal	T54.0	Effet toxique: Phénol et homologues du phénol
T47.9	Intoxication: Substance agissant essentiellement sur le tractus gastro-intestinal, sans précision	T54.1	Effet toxique: Autres composés organiques corrosifs
T48.0	Intoxication: Ocytociques	T54.2	Effet toxique: Acides corrosifs et substances similaires
T48.1	Intoxication: Myorelaxants (muscles striés) [bloquants neuro-musculaires]	T54.3	Effet toxique: Alcalis corrosifs et substances similaires
T48.2	Intoxication: Substances agissant essentiellement sur les muscles, autres et sans précision	T54.9	Effet toxique: Substance corrosive, sans précision
T48.3	Intoxication: Antitussifs	T55	Effet toxique de savons et détergents
T48.4	Intoxication: Expectorants	T56.0	Effet toxique: Plomb et ses composés
T48.5	Intoxication: Médicaments contre le coryza [rhume banal]	T56.1	Effet toxique: Mercure et ses composés
T48.6	Intoxication: Antiasthmatiques, non classés ailleurs	T56.2	Effet toxique: Chrome et ses composés
		T56.3	Effet toxique: Cadmium et ses composés
		T56.4	Effet toxique: Cuivre et ses composés
		T56.5	Effet toxique: Zinc et ses composés
		T56.6	Effet toxique: Etain et ses composés
		T56.7	Effet toxique: Béryllium et ses composés
		T56.8	Effet toxique: Autres métaux
		T56.9	Effet toxique: Métal, sans précision
		T57.0	Effet toxique: Arsenic et ses composés

T57.1	Effet toxique: Phosphore et ses composés	T82.1	Complication mécanique d'un appareil cardiaque électronique
T57.2	Effet toxique: Manganèse et ses composés	T82.2	Complication mécanique d'un pontage coronarien et d'une greffe valvulaire cardiaque
T57.3	Effet toxique: Cyanure d'hydrogène	T82.3	Complication mécanique d'autres greffes vasculaires
T57.8	Effet toxique: Autres substances non organiques précisées	T82.4	Complication mécanique d'un cathéter vasculaire de dialyse
T57.9	Effet toxique: Substance non organique, sans précision	T82.5	Complication mécanique d'autres prothèses et implants cardiaques et vasculaires
T58	Effet toxique du monoxyde de carbone	T82.6	Infection et réaction inflammatoire dues à une prothèse valvulaire cardiaque
T59.0	Effet toxique: Oxydes d'azote	T82.7	Infection et réaction inflammatoire dues à d'autres prothèses, implants et greffes cardiaques et vasculaires
T59.1	Effet toxique: Dioxyde de soufre	T82.8	Autres complications de prothèses, implants et greffes cardiaques et vasculaires
T59.2	Effet toxique: Formaldéhyde	T82.9	Complication d'une prothèse, d'un implant et d'une greffe cardiaques et vasculaires, sans précision
T59.3	Effet toxique: Gaz lacrymogène	T83.0	Complication mécanique d'une sonde urinaire (à demeure)
T59.4	Effet toxique: Chlore gazeux	T83.1	Complication mécanique d'autres prothèses et implants urinaires
T59.5	Effet toxique: Fluor (gaz) et fluorure d'hydrogène	T83.2	Complication mécanique d'une greffe d'organe urinaire
T59.6	Effet toxique: Sulfure d'hydrogène	T83.4	Complication mécanique d'autres prothèses, implants et greffes de l'appareil génital
T59.7	Effet toxique: Dioxyde de carbone	T83.5	Infection et réaction inflammatoire dues à une prothèse, un implant et une greffe de l'appareil urinaire
T59.8	Effet toxique: Autres émanations, gaz et fumées précisés	T83.6	Infection et réaction inflammatoire dues à une prothèse, un implant et une greffe de l'appareil génital
T59.9	Effet toxique: Emanation, gaz et fumée, sans précision	T83.8	Autres complications de prothèses, implants et greffes de l'appareil génito-urinaire
T60.0	Effet toxique: Insecticides organo-phosphorés et carbamates	T83.9	Complication d'une prothèse, d'un implant et d'une greffe de l'appareil génito-urinaire, sans précision
T60.1	Effet toxique: Insecticides halogénés	T84.0	Complication mécanique d'une prothèse articulaire interne
T60.2	Effet toxique: Autres insecticides	T84.1	Complication mécanique d'un appareil de fixation interne d'os d'un membre
T60.3	Effet toxique: Herbicides et fongicides	T84.2	Complication mécanique d'un appareil de fixation interne d'autres os
T60.4	Effet toxique: Rodenticides	T84.3	Complication mécanique d'autres appareils, implants et greffes des os
T60.8	Effet toxique: Autres pesticides	T84.4	Complication mécanique d'autres appareils, implants et greffes orthopédiques internes
T60.9	Effet toxique: Pesticide, sans précision	T84.5	Infection et réaction inflammatoire dues à une prothèse articulaire interne
T63.0	Effet toxique: Venin de serpent	T84.6	Infection et réaction inflammatoire dues à un appareil de fixation interne [toute localisation]
T63.1	Effet toxique: Venin d'autres reptiles	T84.7	Infection et réaction inflammatoire dues à d'autres prothèses, implants et greffes orthopédiques internes
T63.2	Effet toxique: Venin de scorpion	T84.8	Autres complications de prothèses, implants et greffes orthopédiques internes
T63.3	Effet toxique: Venin d'araignée	T84.9	Complication d'une prothèse, d'un implant et d'une greffe orthopédiques internes, sans précision
T63.4	Effet toxique: Venin d'autres arthropodes	T85.0	Complication mécanique d'un shunt ventriculaire intracrânien (communication)
T63.5	Effet toxique d'un contact avec des poissons	T85.1	Complication mécanique de l'implantation d'un stimulateur électronique du système nerveux
T63.6	Effet toxique d'un contact avec d'autres animaux marins	T85.2	Complication mécanique d'une lentille intra-oculaire
T63.8	Effet toxique d'un contact avec d'autres animaux venimeux	T85.3	Complication mécanique d'autres prothèses, implants et greffes oculaires
T63.9	Effet toxique d'un contact avec un animal venimeux, sans précision	T85.4	Complication mécanique d'une prothèse et d'un implant mammaires
T64	Effet toxique de l'aflatoxine et d'autres mycotoxines contaminant des aliments	T85.5	Complication mécanique de prothèses, implants et greffes gastro-intestinaux
T65.0	Effet toxique: Cyanures	T85.6	Complication mécanique d'autres prothèses, implants et greffes internes précisés
T65.1	Effet toxique: Strychnine et ses sels	T85.71	Infection et réaction inflammatoire due à un cathéter de dialyse péritonéale
T65.2	Effet toxique: Tabac et nicotine	T85.72	Infection et réaction inflammatoire dues à des prothèses, implants et greffes internes du système nerveux
T65.3	Effet toxique: Dérivés aminés et nitroaminés du benzène et de ses homologues	T85.73	Infection et réaction inflammatoire dues à une prothèse ou un implant mammaire
T65.4	Effet toxique: Sulfure de carbone	T85.78	Infection et réaction inflammatoire due à d'autres prothèses, implants et greffes internes
T65.5	Effet toxique: Nitroglycérine et autres acides et esters nitriques	T85.81	Autres complications dues à des prothèses, implants et greffes internes du système nerveux
T65.6	Effet toxique: Peintures et teintures, non classées ailleurs		
T65.8	Effets toxiques d'autres substances précisées		
T65.9	Effet toxique d'une substance, sans précision		
T67.0	Coup de chaleur et insolation		
T67.1	Syncope due à la chaleur		
T71	Asphyxie		
T73.1	Effets de la soif		
T75.4	Effets du courant électrique		
T79.0	Embolie gazeuse (traumatique)		
T79.1	Embolie graisseuse (traumatique)		
T79.60	Ischémie traumatique des muscles du membre supérieur		
T79.61	Ischémie traumatique des muscles de la cuisse et de la hanche		
T79.62	Ischémie traumatique des muscles de la jambe		
T79.63	Ischémie traumatique des muscles du pied		
T79.68	Ischémie traumatique des muscles d'autre localisation		
T79.69	Ischémie traumatique des muscles de localisation non précisée		
T79.7	Empyème sous-cutané d'origine traumatique		
T80.0	Embolie gazeuse consécutive à une injection thérapeutique, une perfusion et une transfusion		
T80.3	Réaction d'incompatibilité ABO		
T80.4	Réaction d'incompatibilité Rh		
T81.3	Désunion d'une plaie opératoire, non classée ailleurs		
T81.5	Corps étranger laissé accidentellement dans une cavité corporelle ou une plaie opératoire à la suite d'un acte à visée diagnostique et thérapeutique		
T81.6	Réaction aiguë à une substance étrangère laissée accidentellement au cours d'un acte à visée diagnostique et thérapeutique		
T82.0	Complication mécanique d'une prothèse valvulaire cardiaque		

MDC 15 Nouveau-nés: Problème grave chez le nouveau-né: définitions

T85.82	Fibrose capsulaire du sein due à une prothèse ou un implant mammaire	T86.50	Troubles circulatoires d'une greffe de peau
T85.83	Autres complications dues à une prothèse ou un implant mammaire	T86.51	Nécrose d'une greffe de peau
T85.88	Autres complications dues à des prothèses, implants et greffes internes non classées ailleurs	T86.52	Rejet/perte d'une greffe de peau
T85.9	Complication d'une prothèse, d'un implant et d'une greffe internes, sans précision	T86.59	Autre trouble fonctionnel, échec et rejet non précisé d'une greffe de peau
T86.10	Détérioration fonctionnelle aiguë d'une greffe de rein	T86.81	Echec et rejet d'autres organes et tissus greffés: Greffe de poumon
T86.11	Détérioration fonctionnelle chronique d'une greffe de rein	T86.82	Echec et rejet d'autres organes et tissus greffés: Greffe de pancréas
T86.12	Reprise retardée de la fonction de la greffe	T86.88	Echec et rejet d'autres organes et tissus greffés: Autres organes ou tissus greffés
T86.19	Trouble fonctionnel, échec et rejet d'une greffe de rein, autre et non précisé	T86.9	Echec et rejet d'un organe et d'un tissu greffés non précisés
T86.2	Echec et rejet d'une greffe de cœur	T88.1	Autres complications consécutives à vaccination, non classées ailleurs
T86.3	Echec et rejet d'une greffe cœur-poumon	T88.3	Hyperthermie maligne due à une anesthésie
T86.40	Détérioration fonctionnelle aiguë d'une greffe de foie	Z90.3	Absence acquise de partie d'estomac
T86.41	Détérioration fonctionnelle chronique d'une greffe de foie		
T86.49	Autre trouble fonctionnel, échec et rejet non précisé d'une greffe de foie		

MDC 15

Nouveau-nés

Plusieurs problèmes graves
chez le nouveau-né



Plusieurs problèmes graves chez le nouveau-né

Plusieurs problèmes graves chez le nouveau-né

Plusieurs problèmes graves chez le nouveau-né

Au moins deux diagnostics dans le tableau MSPNG-1

diagnostic MSPNG-1

A01.0	Fièvre typhoïde	A16.7	Primo-infection tuberculeuse de l'appareil respiratoire, sans mention de confirmation bactériologique, par biologie moléculaire ou histologique
A01.1	Paratyphoïde A	A16.9	Tuberculose de l'appareil respiratoire sans précision, sans mention de confirmation bactériologique, par biologie moléculaire ou histologique
A01.2	Paratyphoïde B	A17.0	Méningite tuberculeuse {G01}
A01.3	Paratyphoïde C	A17.1	Tuberculome méningé {G07}
A01.4	Paratyphoïde, sans précision	A17.8	Autres formes de tuberculose du système nerveux
A02.0	Entérite à Salmonella	A17.9	Tuberculose du système nerveux, sans précision {G99.8}
A02.1	Septicémie à Salmonella	A18.5	Tuberculose de l'œil
A02.2	Infection localisée à Salmonella	A26.0	Erysipéloïde cutanée
A02.8	Autres infections précisées à Salmonella	A26.7	Septicémie à Erysipelothrix
A02.9	Infection à Salmonella, sans précision	A26.8	Autres formes d'erysipéloïde
A03.0	Shigellose à Shigella dysenteriae	A26.9	Erysipéloïde, sans précision
A03.1	Shigellose à Shigella flexneri	A27.0	Leptospirose ictéro-hémorragique [Maladie de Weil]
A03.2	Shigellose à Shigella boydii	A27.8	Autres formes de leptospirose
A03.3	Shigellose à Shigella sonnei	A27.9	Leptospirose, sans précision
A03.8	Autres shigelloses	A28.0	Pasteurellose
A03.9	Shigellose, sans précision	A28.1	Maladie des griffes du chat
A04.0	Infection entéropathogène à Escherichia coli	A28.2	Yersiniose extra-intestinale
A04.1	Infection entérotoxigène à Escherichia coli	A28.8	Autres anthrozooses bactériennes précisées, non classées ailleurs
A04.2	Infection entéro-invasive à Escherichia coli	A28.9	Anthrozoonose bactérienne, sans précision
A04.3	Infection entéro-hémorragique à Escherichia coli	A32.0	Listériose cutanée
A04.4	Autres infections intestinales à Escherichia coli	A32.1	Méningite et méningo-encéphalite listériennes
A04.5	Entérite à Campylobacter	A32.7	Septicémie listérienne
A04.6	Entérite à Yersinia enterocolitica	A32.8	Autres formes de listériose
A04.70	Entérocolite à Clostridium difficile sans mégacolon, sans autres complications au niveau des organes	A32.9	Listériose, sans précision
A04.71	Entérocolite à Clostridium difficile sans mégacolon, avec d'autres complications au niveau des organes	A33	Tétanos néonatal
A04.72	Entérocolite à Clostridium difficile avec mégacolon, sans autres complications organiques	A35	Autres formes de tétanos
A04.73	Entérocolite à Clostridium difficile avec mégacolon, avec d'autres complications organiques	A37.0	Coqueluche à Bordetella pertussis
A04.79	Entérocolite à Clostridium difficile, sans précision	A37.1	Coqueluche à Bordetella parapertussis
A04.8	Autres infections intestinales bactériennes précisées	A37.8	Coqueluche due à d'autres espèces de Bordetella
A05.0	Intoxication alimentaire à staphylocoques	A37.9	Coqueluche, sans précision
A05.1	Botulisme	A39.0	Méningite à méningocoques {G01}
A05.2	Intoxication alimentaire à Clostridium perfringens [Clostridium welchii]	A39.1	Syndrome de Waterhouse-Friderichsen {E35.1}
A05.3	Intoxication alimentaire à Vibrio parahaemolyticus	A39.2	Méningococcémie aiguë
A08.1	Gastro-entéropathie aiguë à l'agent de Norwalk	A39.3	Méningococcémie chronique
A08.5	Autres infections intestinales précisées	A39.4	Méningococcémie, sans précision
A09.0	Autres gastro-entérites et colites non précisées d'origine infectieuse	A39.5	Cardite à méningocoques
A15.0	Tuberculose pulmonaire, confirmée par examen microscopique de l'expectoration, avec ou sans culture ou par procédé de biologie moléculaire	A40.0	Septicémie à streptocoques, groupe A
A15.1	Tuberculose pulmonaire, confirmée par culture seulement	A40.1	Septicémie à streptocoques, groupe B
A15.2	Tuberculose pulmonaire, avec confirmation histologique	A40.2	Septicémie à streptocoques, groupe D
A15.3	Tuberculose pulmonaire, avec confirmation, moyen autre et non précisé	A40.3	Septicémie à Streptococcus pneumoniae
A15.7	Primo-infection tuberculeuse de l'appareil respiratoire, avec confirmation bactériologique, par biologie moléculaire ou histologique	A40.8	Autres septicémies à streptocoques
A15.9	Tuberculose de l'appareil respiratoire sans précision, avec confirmation bactériologique, par biologie moléculaire et histologique	A40.9	Septicémie à streptocoques, sans précision
A16.0	Tuberculose pulmonaire, sans confirmation bactériologique, par biologie moléculaire ou histologique	A41.0	Septicémie à staphylocoques dorés
A16.1	Tuberculose pulmonaire, sans examen bactériologique, par biologie moléculaire et histologique	A41.1	Septicémie à d'autres staphylocoques précisés
A16.2	Tuberculose pulmonaire, sans mention de confirmation bactériologique, par biologie moléculaire ou histologique	A41.2	Septicémie à staphylocoques non précisés
		A41.3	Septicémie à Haemophilus influenzae
		A41.4	Septicémie à micro-organismes anaérobies
		A41.51	Septicémie: escherichia coli [E. coli]
		A41.52	Septicémie: pseudomonas
		A41.58	Septicémie: autres micro-organismes Gram négatif
		A41.8	Autres septicémies précisées
		A46	Erysipèle
		A48.0	Gangrène gazeuse
		A48.1	Maladie des légionnaires avec pneumonie

A48.2	Maladie des légionnaires, sans signes pulmonaires [fièvre de Pontiac]	B20	Immunodéficience humaine virale [VIH], à l'origine de maladies infectieuses et parasitaires
A50.0	Syphilis congénitale précoce, symptomatique	B21	Immunodéficience humaine virale [VIH], à l'origine de tumeurs malignes
A50.1	Syphilis congénitale précoce, latente	B22	Immunodéficience humaine virale [VIH], à l'origine d'autres affections précisées
A50.2	Syphilis congénitale précoce, sans précision	B23.0	Syndrome d'infection aiguë par VIH
A50.3	Oculopathie syphilitique congénitale tardive	B23.8	Maladie par VIH à l'origine d'autres états précisés
A50.4	Syphilis congénitale nerveuse tardive [neuro-syphilis juvénile]	B24	Immunodéficience humaine virale [VIH], sans précision
A71.1	Phase active du trachome	B25.0	Pneumonie à cytomégalovirus {J17.1}
A74.8	Autres infections à Chlamydia précisées	B25.1	Hépatite à cytomégalovirus {K77.0}
A81.1	Panencéphalite sclérosante subaiguë	B25.2	Pancréatite à cytomégalovirus {K87.1}
A86	Encéphalite virale, sans précision	B25.80	Infection à cytomégalovirus de l'appareil digestif
A87.0	Méningite à entérovirus {G02.0}	B25.88	Autres infections à cytomégalovirus
A89	Infection virale du système nerveux central, sans précision	B25.9	Maladie à cytomégalovirus, sans précision
A96.0	Fièvre hémorragique de Junin	B26.0	Orchite ourlienne {N51.1}
A96.1	Fièvre hémorragique de Machupo	B26.1	Méningite ourlienne {G02.0}
A96.2	Fièvre de Lassa	B26.2	Encéphalite ourlienne {G05.1}
A96.8	Autres fièvres hémorragiques à arénavirus	B26.3	Pancréatite ourlienne {K87.1}
A96.9	Fièvre hémorragique à arénavirus, sans précision	B26.8	Oreillons avec autres complications
A98.3	Maladie de Marburg	B27.0	Mononucléose due à herpès virus gamma
A98.5	Fièvre hémorragique avec syndrome rénal	B27.1	Mononucléose à cytomégalovirus
B00.0	Eczéma herpétique	B27.8	Autres mononucléoses infectieuses
B00.1	Dermite vésiculaire due au virus de l'herpès	B27.9	Mononucléose infectieuse, sans précision
B00.2	Gingivo-stomatite et pharyngo-amygdalite due au virus de l'herpès	B30.1	Conjonctivite due à un adénovirus {H13.1}
B00.3	Méningite due au virus de l'herpès {G02.0}	B30.3	Conjonctivite hémorragique aiguë épidémique (entérovirale) {H13.1}
B00.4	Encéphalite due au virus de l'herpès {G05.1}	B33.2	Cardite virale
B00.5	Affections oculaires dues au virus de l'herpès	B34.0	Infection adénovirale, siège non précisé
B00.7	Maladie disséminée due au virus de l'herpès	B37.1	Candidose pulmonaire
B00.8	Autres formes d'infection due au virus de l'herpès	B37.2	Candidose de la peau et des ongles
B00.9	Infection due au virus de l'herpès, sans précision	B37.4	Candidose d'autres localisations uro-génitales
B01.0	Méningite varicelleuse {G02.0}	B37.5	Méningite à Candida {G02.1}
B01.1	Encéphalite varicelleuse {G05.1}	B37.6	Endocardite à Candida {I39.8}
B01.2	Pneumonie varicelleuse {J17.1}	B37.81	Œsophagite à Candida
B01.8	Varicelle avec autres complications	B38.0	Coccidioïdomycose pulmonaire aiguë
B01.9	Varicelle sans complication	B38.1	Coccidioïdomycose pulmonaire chronique
B02.0	Encéphalite zostérienne {G05.1}	B38.2	Coccidioïdomycose pulmonaire, sans précision
B02.1	Méningite zostérienne {G02.0}	B38.3	Coccidioïdomycose cutanée
B02.2	Zona accompagné d'autres manifestations neurologiques	B38.4	Méningite à coccidioïdomycose {G02.1}
B02.3	Zona ophtalmique	B38.7	Coccidioïdomycose disséminée
B02.7	Zona disséminé	B38.8	Autres formes de coccidioïdomycose
B02.8	Zona avec autres complications	B39.0	Histoplasmose pulmonaire aiguë à Histoplasma capsulatum
B02.9	Zona sans complication	B39.1	Histoplasmose pulmonaire chronique à Histoplasma capsulatum
B05.0	Rougeole compliquée d'une encéphalite {G05.1}	B39.2	Histoplasmose pulmonaire à Histoplasma capsulatum, sans précision
B05.1	Rougeole compliquée d'une méningite {G02.0}	B40.0	Blastomycose pulmonaire aiguë
B05.2	Rougeole compliquée d'une pneumonie {J17.1}	B40.1	Blastomycose pulmonaire chronique
B05.3	Rougeole compliquée d'une otite moyenne {H67.1}	B40.2	Blastomycose pulmonaire, sans précision
B05.4	Rougeole avec complications intestinales	B40.3	Blastomycose cutanée
B05.8	Rougeole avec autres complications	B40.7	Blastomycose disséminée
B06.0	Rubéole avec complications neurologiques	B40.8	Autres formes de blastomycose
B06.8	Rubéole avec autres complications	B40.9	Blastomycose, sans précision
B08.5	Pharyngite vésiculaire due à un entérovirus	B41.0	Paracoccidioïdomycose pulmonaire
B15.0	Hépatite A avec coma hépatique	B41.7	Paracoccidioïdomycose disséminée
B15.9	Hépatite A sans coma hépatique	B41.8	Autres formes de paracoccidioïdomycose
B16.0	Hépatite aiguë B avec agent delta, avec coma hépatique	B41.9	Paracoccidioïdomycose, sans précision
B16.1	Hépatite aiguë B avec agent delta, sans coma hépatique	B44.0	Aspergillose pulmonaire invasive
B16.2	Hépatite aiguë B sans agent delta, avec coma hépatique	B44.1	Autres aspergilloses pulmonaires
B16.9	Hépatite aiguë B, sans agent delta et sans coma hépatique	B44.2	Aspergillose amygdalienne
B17.0	(Sur)infection aiguë par agent delta d'un sujet porteur de l'hépatite B	B44.7	Aspergillose disséminée
B17.1	Hépatite aiguë C	B44.8	Autres formes d'aspergillose
B17.2	Hépatite aiguë E	B44.9	Aspergillose, sans précision
B17.8	Autres hépatites virales aiguës précisées	B45.0	Cryptococcose pulmonaire
B17.9	Hépatite virale aiguë, sans précision	B45.1	Cryptococcose cérébrale
B18.0	Hépatite virale chronique B avec agent delta	B45.2	Cryptococcose cutanée
B18.1	Hépatite virale chronique B sans agent delta	B45.3	Cryptococcose osseuse
B18.2	Hépatite virale chronique C	B45.7	Cryptococcose disséminée
B18.8	Autres hépatites virales chroniques	B45.8	Autres formes de cryptococcose
B18.9	Hépatite virale chronique, sans précision	B45.9	Cryptococcose, sans précision
B19.0	Hépatite virale, sans précision, avec coma hépatique		
B19.9	Hépatite virale, sans précision, sans coma hépatique		

B46.0	Mucormycose pulmonaire	C06.2	Tumeur maligne: Région rétromolaire
B46.1	Mucormycose rhinocérébrale	C06.8	Tumeur maligne: Lésion à localisations contiguës de la bouche, parties autres et non préciséesC
B46.2	Mucormycose gastro-intestinale	C06.9	Tumeur maligne: Bouche, sans précision
B46.3	Mucormycose cutanée	C07	Tumeur maligne de la glande parotide
B46.4	Mucormycose disséminée	C08.0	Tumeur maligne: Glande sous-mandibulaire
B46.5	Mucormycose, sans précision	C08.1	Tumeur maligne: Glande sublinguale
B46.8	Autres zygomycoses	C08.8	Tumeur maligne: Lésion à localisations contiguës des glandes salivaires principales
B46.9	Zygomycose, sans précision	C08.9	Tumeur maligne: Glande salivaire principale, sans précision
B47.0	Eumycétome	C09.0	Tumeur maligne: Fosse amygdalienne
B47.1	Actinomycétome	C09.1	Tumeur maligne: Pilier de l'amygdale (antérieur) (postérieur)
B48.2	Allescheriase	C09.8	Tumeur maligne: Lésion à localisations contiguës de l'amygdale
B48.7	Mycoses opportunistes	C10.0	Tumeur maligne: Sillon glosso-épiglottique
B50.0	Paludisme à Plasmodium falciparum avec complications cérébrales	C10.1	Tumeur maligne: Face antérieure de l'épiglotte
B50.8	Autres formes sévères et compliquées de paludisme à Plasmodium falciparum	C10.2	Tumeur maligne: Paroi latérale de l'oropharynx
B50.9	Paludisme à Plasmodium falciparum, sans précision	C10.3	Tumeur maligne: Paroi postérieure de l'oropharynx
B51.0	Paludisme à Plasmodium vivax, avec rupture de la rate	C10.4	Tumeur maligne: Fente branchiale
B51.8	Paludisme à Plasmodium vivax, avec autres complications	C10.8	Tumeur maligne: Lésion à localisations contiguës de l'oropharynx
B51.9	Paludisme à Plasmodium vivax, sans complication	C10.9	Tumeur maligne: Oropharynx, sans précision
B52.0	Paludisme à Plasmodium malariae, avec atteinte rénale	C11.0	Tumeur maligne: Paroi supérieure du rhinopharynx
B52.8	Paludisme à Plasmodium malariae, avec autres complications	C11.1	Tumeur maligne: Paroi postérieure du rhinopharynx
B52.9	Paludisme à Plasmodium malariae, sans complication	C11.2	Tumeur maligne: Paroi latérale du rhinopharynx
B53.0	Paludisme à Plasmodium ovale	C11.3	Tumeur maligne: Paroi antérieure du rhinopharynx
B53.1	Paludisme à plasmodies simiennes	C11.8	Tumeur maligne: Lésion à localisations contiguës de rhinopharynx
B53.8	Autres paludismes, confirmés par examen parasitologique, non classés ailleurs	C11.9	Tumeur maligne: Rhinopharynx, sans précision
B54	Paludisme, sans précision	C12	Tumeur maligne du sinus piriforme
B58.0	Oculopathie à Toxoplasma	C13.0	Tumeur maligne: Région rétro-cricoi'dienne
B58.1	Hépatite à Toxoplasma {K77.0}	C13.1	Tumeur maligne: Repli ary-épiglottique, versant hypopharyngé
B58.2	Méningo-encéphalite à Toxoplasma {G05.2}	C13.2	Tumeur maligne: Paroi postérieure de l'hypopharynx
B58.3	Toxoplasmose pulmonaire {J17.3}	C13.8	Tumeur maligne: Lésion à localisations contiguës de l'hypopharynx
B58.8	Toxoplasmose avec atteinte d'autres organes	C13.9	Tumeur maligne: Hypopharynx, sans précision
B58.9	Toxoplasmose, sans précision	C14.0	Tumeur maligne: Pharynx, sans précision
B59	Pneumocystose {J17.3}	C14.2	Tumeur maligne: Anneau de Waldeyer
B97.0	Adénovirus, cause de maladies classées dans d'autres chapitres	C14.8	Tumeur maligne: Lésion à localisations contiguës de la lèvre, de la cavité buccale et du pharynx
B97.1	Entérovirus, cause de maladies classées dans d'autres chapitres	C15.0	Tumeur maligne: Œsophage cervical
C00.0	Tumeur maligne: Lèvre supérieure, bord libre	C15.1	Tumeur maligne: Œsophage thoracique
C00.1	Tumeur maligne: Lèvre inférieure, bord libre	C15.2	Tumeur maligne: Œsophage abdominal
C00.2	Tumeur maligne: Lèvre, sans précision, bord libre	C15.3	Tumeur maligne: Tiers supérieur de l'œsophage
C00.3	Tumeur maligne: Lèvre supérieure, face interne	C15.4	Tumeur maligne: Tiers moyen de l'œsophage
C00.4	Tumeur maligne: Lèvre inférieure, face interne	C15.5	Tumeur maligne: Tiers inférieur de l'œsophage
C00.5	Tumeur maligne: Lèvre, sans précision, face interne	C15.8	Tumeur maligne: Lésion à localisations contiguës de l'œsophage
C00.6	Tumeur maligne: Commissure des lèvres	C15.9	Tumeur maligne: Œsophage, sans précision
C00.8	Tumeur maligne: Lésion à localisations contiguës de la lèvre	C16.0	Tumeur maligne: Cardia
C00.9	Tumeur maligne: Lèvre, sans précision	C16.1	Tumeur maligne: Fundus
C01	Tumeur maligne de la base de la langue	C16.2	Tumeur maligne: Corps de l'estomac
C02.0	Tumeur maligne: Face dorsale de la langue	C16.3	Tumeur maligne: Antre pylorique
C02.1	Tumeur maligne: Pointe et bords latéraux de la langue	C16.4	Tumeur maligne: Pylore
C02.2	Tumeur maligne: Face inférieure de la langue	C16.5	Tumeur maligne: Petite courbure de l'estomac, sans précision
C02.3	Tumeur maligne: Deux tiers antérieurs de la langue, sans précision	C16.6	Tumeur maligne: Grande courbure de l'estomac, sans précision
C02.8	Tumeur maligne: Lésion à localisations contiguës de la langue	C16.8	Tumeur maligne: Lésion à localisations contiguës de l'estomac
C02.9	Tumeur maligne: Langue, sans précision	C16.9	Tumeur maligne: Estomac, sans précision
C03.0	Tumeur maligne: Gencive supérieure	C17.0	Tumeur maligne: Duodénum
C03.1	Tumeur maligne: Gencive inférieure	C17.1	Tumeur maligne: Jéjunum
C03.9	Tumeur maligne: Gencive, sans précision	C17.2	Tumeur maligne: Iléon
C04.0	Tumeur maligne: Plancher antérieur de la bouche	C17.3	Tumeur maligne: Diverticule de Meckel
C04.1	Tumeur maligne: Plancher latéral de la bouche	C17.8	Tumeur maligne: Lésion à localisations contiguës de l'intestin grêle
C04.8	Tumeur maligne: Lésion à localisations contiguës du plancher de la bouche	C17.9	Tumeur maligne: Intestin grêle, sans précision
C04.9	Tumeur maligne: Plancher de la bouche, sans précision	C18.0	Tumeur maligne: Cæcum
C05.0	Tumeur maligne: Voûte palatine	C18.1	Tumeur maligne: Appendice
C05.1	Tumeur maligne: Voile du palais	C18.2	Tumeur maligne: Côlon ascendant
C05.2	Tumeur maligne: Lnette	C18.3	Tumeur maligne: Angle droit du côlon [hepatica]
C05.8	Tumeur maligne: Lésion à localisations contiguës du palais	C18.4	Tumeur maligne: Côlon transverse
C05.9	Tumeur maligne: Palais, sans précision	C18.5	Tumeur maligne: Angle gauche du côlon [splénique]
C06.0	Tumeur maligne: Muqueuse de la joue	C18.6	Tumeur maligne: Côlon descendant
C06.1	Tumeur maligne: Vestibule de la bouche		

C18.7	Tumeur maligne: Côlon sigmoïde	C39.9	Tumeur maligne: sièges mal définis de l'appareil respiratoire
C18.8	Tumeur maligne: Lésion à localisations contiguës du côlon	C40.0	Tumeur maligne: Omoplate et os longs du membre supérieur
C18.9	Tumeur maligne: Côlon, sans précision	C40.1	Tumeur maligne: Os courts du membre supérieur
C19	Tumeur maligne de la jonction recto-sigmoïdienne	C40.2	Tumeur maligne: Os longs du membre inférieur
C20	Tumeur maligne du rectum	C40.3	Tumeur maligne: Os courts du membre inférieur
C21.0	Tumeur maligne: Anus, sans précision	C40.8	Tumeur maligne: Lésion à localisations contiguës des os et du cartilage articulaire des membres
C21.1	Tumeur maligne: Canal anal	C40.9	Tumeur maligne: Os et cartilage articulaire d'un membre, sans précision
C21.2	Tumeur maligne: Zone cloacale	C41.1	Tumeur maligne: Mandibule
C21.8	Tumeur maligne: Lésion à localisations contiguës du rectum, de l'anus et du canal anal	C41.2	Tumeur maligne: Rachis
C22.0	Carcinome hépatocellulaire	C41.30	Tumeur maligne des os et du cartilage articulaire: côtes
C22.1	Carcinome du canal biliaire intrahépatique	C41.31	Tumeur maligne des os et du cartilage articulaire: sternum
C22.2	Hépatoblastome	C41.32	Tumeur maligne des os et du cartilage articulaire: clavicule
C22.3	Angiosarcome du foie	C41.4	Tumeur maligne: Pelvis
C22.4	Autres sarcomes du foie	C41.8	Tumeur maligne: Lésion à localisations contiguës des os et du cartilage articulaire
C22.7	Autres carcinomes du foie précisés	C41.9	Tumeur maligne: Os et cartilage articulaire, sans précision
C22.9	Tumeur maligne: Foie, sans précision	C43.0	Mélanome malin de la lèvre
C23	Tumeur maligne de la vésicule biliaire	C43.1	Mélanome malin de la paupière, y compris le canthus
C24.0	Tumeur maligne: Canal biliaire extra-hépatique	C43.2	Mélanome malin de l'oreille et du conduit auditif externe
C24.1	Tumeur maligne: Ampoule de Vater	C43.3	Mélanome malin de la face, parties autres et non précisées
C24.8	Tumeur maligne: Lésion à localisations contiguës des voies biliaires	C43.4	Mélanome malin du cuir chevelu et du cou
C24.9	Tumeur maligne: Voies biliaires, sans précision	C43.5	Mélanome malin du tronc
C25.0	Tumeur maligne: Tête du pancréas	C43.6	Mélanome malin du membre supérieur, y compris l'épaule
C25.1	Tumeur maligne: Corps du pancréas	C43.7	Mélanome malin du membre inférieur, y compris la hanche
C25.2	Tumeur maligne: Queue du pancréas	C43.8	Lésion à localisations contiguës d'un mélanome malin de la peau
C25.3	Tumeur maligne: Canal pancréatique	C43.9	Mélanome malin de la peau, sans précision
C25.4	Tumeur maligne: Pancréas endocrine	C44.0	Tumeur maligne: Face cutanée de la lèvre
C25.7	Tumeur maligne: Autres parties du pancréas	C44.1	Tumeur maligne: Peau de la paupière, y compris le canthus
C25.8	Tumeur maligne: Lésion à localisations contiguës du pancréas	C44.2	Tumeur maligne: Peau de l'oreille et du conduit auditif externe
C25.9	Tumeur maligne: Pancréas, sans précision	C44.3	Tumeur maligne: Peau de la face, parties autres et non précisées
C26.0	Tumeur maligne: Tractus intestinal, partie non précisée	C44.4	Tumeur maligne: Peau du cuir chevelu et du cou
C26.1	Tumeur maligne: Rate	C44.5	Tumeur maligne: Peau du tronc
C26.8	Tumeur maligne: Lésion à localisations contiguës de l'appareil digestif	C44.6	Tumeur maligne: Peau du membre supérieur, y compris l'épaule
C26.9	Tumeur maligne: Sièges mal définis de l'appareil digestif	C44.7	Tumeur maligne: Peau du membre inférieur, y compris la hanche
C30.0	Tumeur maligne: Fosses nasales	C44.8	Tumeur maligne: Lésion à localisations contiguës de la peau
C30.1	Tumeur maligne: Oreille moyenne	C44.9	Tumeur maligne de la peau, sans précision
C31.0	Tumeur maligne: Sinus maxillaire	C45.0	Mésotéliome de la plèvre
C31.1	Tumeur maligne: Sinus ethmoïdal	C45.1	Mésotéliome du péritoine
C31.2	Tumeur maligne: Sinus frontal	C45.2	Mésotéliome du péricarde
C31.3	Tumeur maligne: Sinus sphénoïdal	C45.7	Mésotéliome d'autres sièges
C31.8	Tumeur maligne: Lésion à localisations contiguës des sinus de la face	C45.9	Mésotéliome, sans précision
C31.9	Tumeur maligne: Sinus de la face, sans précision	C47.0	Tumeur maligne: Nerfs périphériques de la tête, de la face et du cou
C32.0	Tumeur maligne: Glotte	C47.1	Tumeur maligne: Nerfs périphériques du membre supérieur, y compris l'épaule
C32.1	Tumeur maligne: Etage sus-glottique	C47.2	Tumeur maligne: Nerfs périphériques du membre inférieur, y compris la hanche
C32.2	Tumeur maligne: Etage sous-glottique	C47.3	Tumeur maligne: Nerfs périphériques du thorax
C32.3	Tumeur maligne: Cartilage laryngé	C47.4	Tumeur maligne: Nerfs périphériques de l'abdomen
C32.8	Tumeur maligne: Lésion à localisations contiguës du larynx	C47.5	Tumeur maligne: Nerfs périphériques du pelvis
C32.9	Tumeur maligne: Larynx, sans précision	C47.6	Tumeur maligne: Nerfs périphériques du tronc, sans précision
C33	Tumeur maligne de la trachée	C47.8	Tumeur maligne: Lésion à localisations contiguës des nerfs périphériques et du système nerveux autonome
C34.0	Tumeur maligne: Bronche souche	C47.9	Tumeur maligne: Nerfs périphériques et système nerveux autonome, sans précision
C34.1	Tumeur maligne: Lobe supérieur, bronches ou poumon	C48.0	Tumeur maligne: Rétropéritoine
C34.2	Tumeur maligne: Lobe moyen, bronches ou poumon	C48.1	Tumeur maligne: Parties précisées du péritoine
C34.3	Tumeur maligne: Lobe inférieur, bronches ou poumon	C48.2	Tumeur maligne: Péritoine, sans précision
C34.8	Tumeur maligne: Lésion à localisations contiguës des bronches et du poumon	C48.8	Tumeur maligne: Lésion à localisations contiguës du rétropéritoine et du péritoine
C34.9	Tumeur maligne: Bronche ou poumon, sans précision	C49.0	Tumeur maligne: Tissu conjonctif et autres tissus mous de la tête, de la face et du cou
C37	Tumeur maligne du thymus	C49.1	Tumeur maligne: Tissu conjonctif et autres tissus mous du membre supérieur, y compris l'épaule
C38.0	Tumeur maligne: Cœur	C49.2	Tumeur maligne: Tissu conjonctif et autres tissus mous du membre inférieur, y compris la hanche
C38.1	Tumeur maligne: Médiastin antérieur		
C38.2	Tumeur maligne: Médiastin postérieur		
C38.3	Tumeur maligne: Médiastin, partie non précisée		
C38.4	Tumeur maligne: Plèvre		
C38.8	Tumeur maligne: Lésion à localisations contiguës du cœur, du médiastin et de la plèvre		
C39.0	Tumeur maligne: Voies respiratoires supérieures, partie non précisée		
C39.8	Tumeur maligne: Lésion à localisations contiguës des organes respiratoires et intrathoraciques		

C49.3	Tumeur maligne: Tissu conjonctif et autres tissus mous du thorax	C67.4	Tumeur maligne: Paroi postérieure de la vessie
C49.4	Tumeur maligne: Tissu conjonctif et autres tissus mous de l'abdomen	C67.5	Tumeur maligne: Col vésical
C49.5	Tumeur maligne: Tissu conjonctif et autres tissus mous du pelvis	C67.6	Tumeur maligne: Orifice urétéral
C49.6	Tumeur maligne: Tissu conjonctif et autres tissus mous du tronc, sans précision	C67.7	Tumeur maligne: Ouraque
C49.8	Tumeur maligne: Lésion à localisations contiguës du tissu conjonctif et des autres tissus mous	C67.8	Tumeur maligne: Lésion à localisations contiguës de la vessie
C49.9	Tumeur maligne: Tissu conjonctif et autres tissus mous, sans précision	C67.9	Tumeur maligne: Vessie, sans précision
C50.0	Tumeur maligne: Mamelon et aréole	C68.0	Tumeur maligne: Urètre
C50.1	Tumeur maligne: Partie centrale du sein	C68.1	Tumeur maligne: Glande urétrale
C50.2	Tumeur maligne: Quadrant supéro-interne du sein	C68.8	Tumeur maligne: Lésion à localisations contiguës des organes urinaires
C50.3	Tumeur maligne: Quadrant inféro-interne du sein	C68.9	Tumeur maligne: Organe urinaire, sans précision
C50.4	Tumeur maligne: Quadrant supéro-externe du sein	C69.0	Tumeur maligne: Conjonctive
C50.5	Tumeur maligne: Quadrant inféro-externe du sein	C69.1	Tumeur maligne: Cornée
C50.6	Tumeur maligne: Prolongement axillaire du sein	C69.2	Tumeur maligne: Rétine
C50.8	Tumeur maligne: Lésion à localisations contiguës du sein	C69.3	Tumeur maligne: Choroïde
C50.9	Tumeur maligne: Sein, sans précision	C69.4	Tumeur maligne: Corps ciliaire
C51.0	Tumeur maligne: Grande lèvre	C69.5	Tumeur maligne: Glande lacrymale et canal lacrymal
C51.1	Tumeur maligne: Petite lèvre	C69.6	Tumeur maligne: Orbite
C51.2	Tumeur maligne: Clitoris	C69.8	Tumeur maligne: Lésion à localisations contiguës de l'œil et de ses annexes
C51.8	Tumeur maligne: Lésion à localisations contiguës de la vulve	C69.9	Tumeur maligne: Œil, sans précision
C51.9	Tumeur maligne: Vulve, sans précision	C70.0	Tumeur maligne: Méninges cérébrales
C52	Tumeur maligne du vagin	C70.1	Tumeur maligne: Méninges rachidiennes
C53.0	Tumeur maligne: Endocol	C70.9	Tumeur maligne: Méninges, sans précision
C53.1	Tumeur maligne: Exocol	C71.0	Tumeur maligne: Encéphale, sauf lobes et ventricules
C53.8	Tumeur maligne: Lésion à localisations contiguës du col de l'utérus	C71.1	Tumeur maligne: Lobe frontal
C53.9	Tumeur maligne: Col de l'utérus, sans précision	C71.2	Tumeur maligne: Lobe temporal
C54.0	Tumeur maligne: Isthme de l'utérus	C71.3	Tumeur maligne: Lobe pariétal
C54.1	Tumeur maligne: Endomètre	C71.4	Tumeur maligne: Lobe occipital
C54.2	Tumeur maligne: Myomètre	C71.5	Tumeur maligne: Ventricule cérébral
C54.3	Tumeur maligne: Fond de l'utérus	C71.6	Tumeur maligne: Cervelet
C54.8	Tumeur maligne: Lésion à localisations contiguës du corps de l'utérus	C71.7	Tumeur maligne: Tronc cérébral
C54.9	Tumeur maligne: Corps de l'utérus, sans précision	C71.8	Tumeur maligne: Lésion à localisations contiguës de l'encéphale
C55	Tumeur maligne de l'utérus, partie non précisée	C71.9	Tumeur maligne: Encéphale, sans précision
C56	Tumeur maligne de l'ovaire	C72.0	Tumeur maligne: Moelle épinière
C57.0	Tumeur maligne: Trompe de Fallope	C72.1	Tumeur maligne: Queue de cheval
C57.1	Tumeur maligne: Ligament large	C72.2	Tumeur maligne: Nerf olfactif [Nerf crânien I]
C57.2	Tumeur maligne: Ligament rond	C72.3	Tumeur maligne: Nerf optique [Nerf crânien II]
C57.3	Tumeur maligne: Paramètre	C72.4	Tumeur maligne: Nerf auditif [Nerf crânien VIII]
C57.4	Tumeur maligne: Annexes de l'utérus, sans précision	C72.5	Tumeur maligne: Nerfs crâniens, autres et non précisés
C57.7	Tumeur maligne: Autres organes génitaux de la femme précisés	C72.8	Tumeur maligne: Lésion à localisations contiguës de l'encéphale et d'autres parties du système nerveux central
C57.8	Tumeur maligne: Lésion à localisations contiguës des organes génitaux de la femme	C72.9	Tumeur maligne: Système nerveux central, sans précision
C57.9	Tumeur maligne: Organe génital de la femme, sans précision	C73	Tumeur maligne de la thyroïde
C60.0	Tumeur maligne: Prépuce	C74.0	Tumeur maligne: Cortex de la surrénale
C60.1	Tumeur maligne: Gland	C74.1	Tumeur maligne: Médullosurrénale
C60.2	Tumeur maligne: Corps de la verge	C74.9	Tumeur maligne: Surrénale, sans précision
C60.8	Tumeur maligne: Lésion à localisations contiguës de la verge	C75.0	Tumeur maligne: Parathyroïde
C60.9	Tumeur maligne: Verge, sans précision	C75.1	Tumeur maligne: Hypophyse
C62.0	Tumeur maligne: Cryptorchidie	C75.2	Tumeur maligne: Tractus cranio-pharyngien
C62.1	Tumeur maligne: Testicule descendu	C75.3	Tumeur maligne: Epiphyse [glande pinéale]
C62.9	Tumeur maligne: Testicule, sans précision	C75.4	Tumeur maligne: Corpuscule carotidien
C63.0	Tumeur maligne: Epididyme	C75.5	Tumeur maligne: Glomus aortique et autres paraganglions
C63.1	Tumeur maligne: Cordon spermatique	C75.8	Tumeur maligne: Atteinte pluriglandulaire, sans précision
C63.2	Tumeur maligne: Scrotum	C75.9	Tumeur maligne: Glande endocrine, sans précision
C63.7	Tumeur maligne: Autres organes génitaux de l'homme précisés	C76.0	Tumeur maligne: Tête, face et cou
C63.8	Tumeur maligne: Lésion à localisations contiguës des organes génitaux de l'homme	C76.1	Tumeur maligne: Thorax
C63.9	Tumeur maligne: Organe génital de l'homme, sans précision	C76.2	Tumeur maligne: Abdomen
C64	Tumeur maligne du rein, à l'exception du bassinnet	C76.3	Tumeur maligne: Pelvis
C65	Tumeur maligne du bassinnet	C76.4	Tumeur maligne: Membre supérieur
C66	Tumeur maligne de l'uretère	C76.5	Tumeur maligne: Membre inférieur
C67.0	Tumeur maligne: Trigone de la vessie	C76.7	Tumeur maligne: Autres sièges mal définis
C67.1	Tumeur maligne: Dôme de la vessie	C76.8	Tumeur maligne: Lésion à localisations contiguës de sièges autres et mal définis
C67.2	Tumeur maligne: Paroi latérale de la vessie	C77.0	Tumeur maligne: Ganglions lymphatiques de la tête, de la face et du cou
C67.3	Tumeur maligne: Paroi antérieure de la vessie	C77.1	Tumeur maligne: Ganglions lymphatiques intrathoraciques
		C77.2	Tumeur maligne: Ganglions lymphatiques intra-abdominaux
		C77.3	Tumeur maligne: Ganglions lymphatiques de l'aisselle et du membre supérieur

C77.4	Tumeur maligne: Ganglions lymphatiques inguinaux et du membre inférieur	C86.2	Lymphome à cellules T de type entéropathique
C77.5	Tumeur maligne: Ganglions lymphatiques intrapelviens	C86.3	Lymphome sous-cutané à cellules T de type panniculite
C77.8	Tumeur maligne: Ganglions lymphatiques de sièges multiples	C86.4	Lymphome blastique à cellules NK
C77.9	Tumeur maligne: Ganglion lymphatique, sans précision	C86.5	Lymphome angio-immunoblastique à cellules T
C78.0	Tumeur maligne secondaire du poumon	C86.6	Syndrome lymphoprolifératif cutané primitif à cellules T, CD30 positif
C78.1	Tumeur maligne secondaire du médiastin	C88.00	Macroglobulinémie de Waldenström: Sans mention de rémission complète
C78.2	Tumeur maligne secondaire de la plèvre	C88.01	Macroglobulinémie de Waldenström: En rémission complète
C78.3	Tumeur maligne secondaire des organes respiratoires, autres et non précisés	C88.20	Autre maladie des chaînes lourdes: Sans mention de rémission complète
C78.4	Tumeur maligne secondaire de l'intestin grêle	C88.21	Autre maladie des chaînes lourdes: En rémission complète
C78.5	Tumeur maligne secondaire du gros intestin et du rectum	C88.30	Maladie immunoproliférative de l'intestin grêle: Sans mention de rémission complète
C78.6	Tumeur maligne secondaire du rétropéritoine et du péritoine	C88.31	Maladie immunoproliférative de l'intestin grêle: En rémission complète
C78.7	Tumeur maligne secondaire du foie et des voies biliaires intrahépatiques	C88.40	Lymphome extranodal de la zone marginale à cellules B, lymphome des tissus lymphoïdes associés aux muqueuses [lymphome MALT]: Sans mention de rémission complète
C78.8	Tumeur maligne secondaire des organes digestifs, autres et non précisés	C88.41	Lymphome extranodal de la zone marginale à cellules B, lymphome des tissus lymphoïdes associés aux muqueuses [lymphome MALT]: En rémission complète
C79.0	Tumeur maligne secondaire du rein et du bassin	C88.70	Autres maladies immunoprolifératives malignes: Sans mention de rémission complète
C79.1	Tumeur maligne secondaire de la vessie et des organes urinaires, autres et non précisés	C88.71	Autres maladies immunoprolifératives malignes: En rémission complète
C79.2	Tumeur maligne secondaire de la peau	C88.90	Maladie immunoproliférative maligne, sans précision: Sans mention de rémission complète
C79.3	Tumeur maligne secondaire du cerveau et des méninges cérébrales	C88.91	Maladie immunoproliférative maligne, sans précision: En rémission complète
C79.4	Tumeur maligne secondaire de parties du système nerveux, autres et non précisées	C90.00	Myélome multiple: Sans mention de rémission complète
C79.5	Tumeur maligne secondaire des os et de la moelle osseuse	C90.01	Myélome multiple: En rémission complète
C79.6	Tumeur maligne secondaire de l'ovaire	C90.10	Leucémie à plasmocytes: Sans mention de rémission complète
C79.7	Tumeur maligne secondaire de la glande surrénale	C90.11	Leucémie à plasmocytes: En rémission complète
C79.81	Tumeur maligne secondaire du sein	C90.20	Plasmocytome extramédullaire: Sans mention de rémission complète
C79.82	Tumeur maligne secondaire des organes génitaux	C90.21	Plasmocytome extramédullaire: En rémission complète
C79.83	Tumeur maligne secondaire du péricarde	C90.30	Plasmocytome solitaire: Sans mention de rémission complète
C79.84	Autres tumeurs malignes secondaires du cœur	C90.31	Plasmocytome solitaire: En rémission complète
C79.88	Autres tumeurs secondaires malignes d'autres localisations précisées	C91.00	Leucémie lymphoïde aiguë [LLA]: Sans mention de rémission complète
C81.0	Lymphome de Hodgkin nodulaire à prédominance lymphocytaire	C91.01	Leucémie lymphoïde aiguë [LLA]: En rémission complète
C81.1	Lymphome de Hodgkin (classique) avec sclérose nodulaire	C91.10	Leucémie lymphoïde chronique [LLC] à cellules B: Sans mention de rémission complète
C81.2	Lymphome de Hodgkin (classique) à cellularité mixte	C91.11	Leucémie lymphoïde chronique [LLC] à cellules B: En rémission complète
C81.3	Lymphome de Hodgkin (classique) à déplétion lymphocytaire	C91.30	Leucémie polymphocytaire à cellules B: Sans mention de rémission complète
C81.4	Lymphome de Hodgkin (classique) riche en lymphocytes	C91.31	Leucémie polymphocytaire à cellules B: En rémission complète
C81.7	Autres formes de lymphome de Hodgkin (classique)	C91.40	Leucémie à tricholeucocytes: Sans mention de rémission complète
C81.9	Lymphome de Hodgkin, sans précision	C91.41	Leucémie à tricholeucocytes: En rémission complète
C82.0	Lymphome folliculaire de grade I	C91.50	Lymphome/leucémie à cellules T de l'adulte (associé(e) au HTLV-1): Sans mention de rémission complète
C82.1	Lymphome folliculaire de grade II	C91.51	Lymphome/leucémie à cellules T de l'adulte (associé(e) au HTLV-1): En rémission complète
C82.2	Lymphome folliculaire de grade III, sans précision	C91.60	Leucémie polymphocytaire à cellules T: Sans mention de rémission complète
C82.3	Lymphome folliculaire de grade IIIa	C91.61	Leucémie polymphocytaire à cellules T: En rémission complète
C82.4	Lymphome folliculaire de grade IIIb	C91.70	Autres leucémies lymphoïdes: Sans mention de rémission complète
C82.5	Lymphome centrofolliculaire diffus	C91.71	Autres leucémies lymphoïdes: En rémission complète
C82.6	Lymphome centrofolliculaire cutané	C91.80	LLA-B à cellules matures de type Burkitt: Sans mention de rémission complète
C82.7	Autres formes de lymphome, folliculaire	C91.81	LLA-B à cellules matures de type Burkitt: En rémission complète
C82.9	Lymphome folliculaire, sans précision	C91.90	Leucémie lymphoïde, sans précision: Sans mention de rémission complète
C83.0	Lymphome à petites cellules B	C91.91	Leucémie lymphoïde, sans précision: En rémission complète
C83.1	Lymphome à cellules du manteau	C92.00	Leucémie myéloblastique aiguë [LMA]: Sans mention de rémission complète
C83.3	Lymphome diffus à grandes cellules B	C92.01	Leucémie myéloblastique aiguë [LMA]: En rémission complète
C83.5	Lymphome lymphoblastique		
C83.7	Lymphome de Burkitt		
C83.8	Autres lymphomes non folliculaires		
C83.9	Lymphome non folliculaire, sans précision		
C84.0	Mycosis fongoïde		
C84.1	Réticulose de Sézary		
C84.4	Lymphome périphérique à cellules T, non spécifié		
C84.5	Autres lymphomes à cellules T/NK matures		
C84.6	Lymphome anaplasique à grandes cellules, ALK positif		
C84.7	Lymphome anaplasique à grandes cellules, ALK négatif		
C84.8	Lymphome cutané à cellules T, sans précision		
C84.9	Lymphome à cellules T/NK matures, sans précision		
C85.1	Lymphomes à cellules B, sans précision		
C85.2	Lymphome médiastinal (thymique) à grandes cellules B		
C85.7	Autres types précisés de lymphome non hodgkinien		
C85.9	Lymphome non hodgkinien, non précisé		
C86.0	Lymphome extranodal à cellules T/NK, type nasal		
C86.1	Lymphome hépatosplénique à cellules T		



C92.10	Leucémie myéloïde chronique [LMC], BCR/ABL positive: Sans mention de rémission complète	C95.71	Autres leucémies à cellules non précisées: En rémission complète
C92.11	Leucémie myéloïde chronique [LMC], BCR/ABL positive: En rémission complète	C95.90	Leucémie, sans précision: Sans mention de rémission complète
C92.20	Leucémie myéloïde chronique atypique, BCR/ABL négative: Sans mention de rémission complète	C95.91	Leucémie, sans précision: En rémission complète
C92.21	Leucémie myéloïde chronique atypique, BCR/ABL négative: En rémission complète	C96.0	Histiocytose à cellules de Langerhans multifocale et multisystémique (disséminée) [Maladie d'Abt-Letterer-Siwe]
C92.30	Sarcome myéloïde: Sans mention de rémission complète	C96.2	Tumeur maligne à mastocytes
C92.31	Sarcome myéloïde: En rémission complète	C96.4	Sarcome à cellules dendritiques (cellules accessoires)
C92.40	Leucémie promyélocytaire aiguë: Sans mention de rémission complète	C96.7	Autres tumeurs malignes précisées des tissus lymphoïde, hématopoïétique et apparentés
C92.41	Leucémie promyélocytaire aiguë: En rémission complète	C96.8	Sarcome histiocytaire
C92.50	Leucémie myélomonocytaire aiguë: Sans mention de rémission complète	C96.9	Tumeur maligne des tissus lymphoïde, hématopoïétique et apparentés, sans précision
C92.51	Leucémie myélomonocytaire aiguë: En rémission complète	C97	Tumeurs malignes de sièges multiples indépendants (primitifs)
C92.60	Leucémie myéloïde aiguë avec anomalie 11q23: Sans mention de rémission complète	D10.0	Tumeur bénigne: Lèvre
C92.61	Leucémie myéloïde aiguë avec anomalie 11q23: En rémission complète	D10.1	Tumeur bénigne: Langue
C92.70	Autres leucémies myéloïdes: Sans mention de rémission complète	D10.2	Tumeur bénigne: Plancher de la bouche
C92.71	Autres leucémies myéloïdes: En rémission complète	D10.3	Tumeur bénigne: Parties de la bouche, autres et non précisées
C92.80	Leucémie myéloïde aiguë avec dysplasie multilinéaire: Sans mention de rémission complète	D10.5	Tumeur bénigne: Autres parties de l'oropharynx
C92.81	Leucémie myéloïde aiguë avec dysplasie multilinéaire: En rémission complète	D10.6	Tumeur bénigne: Rhinopharynx
C92.90	Leucémie myéloïde, sans précision: Sans mention de rémission complète	D10.7	Tumeur bénigne: Hypopharynx
C92.91	Leucémie myéloïde, sans précision: En rémission complète	D10.9	Tumeur bénigne: Pharynx, sans précision
C93.00	Leucémie monoblastique/monocytaire aiguë: Sans mention de rémission complète	D11.0	Tumeur bénigne: Glande parotide
C93.01	Leucémie monoblastique/monocytaire aiguë: En rémission complète	D11.7	Tumeur bénigne: Autres glandes salivaires principales
C93.10	Leucémie myélomonocytaire chronique: Sans mention de rémission complète	D11.9	Tumeur bénigne: Glande salivaire principale, sans précision
C93.11	Leucémie myélomonocytaire chronique: En rémission complète	D12.0	Tumeur bénigne: Cæcum
C93.30	Leucémie myélomonocytaire juvénile: Sans mention de rémission complète	D12.1	Tumeur bénigne: Appendice
C93.31	Leucémie myélomonocytaire juvénile: En rémission complète	D12.2	Tumeur bénigne: Côlon ascendant
C93.70	Autres leucémies monocytaires: Sans mention de rémission complète	D12.3	Tumeur bénigne: Côlon transverse
C93.71	Autres leucémies monocytaires: En rémission complète	D12.4	Tumeur bénigne: Côlon descendant
C93.90	Leucémie monocytaire, sans précision: Sans mention de rémission complète	D12.5	Tumeur bénigne: Côlon sigmoïde
C93.91	Leucémie monocytaire, sans précision: En rémission complète	D12.6	Tumeur bénigne: Côlon, sans précision
C94.00	Polyglobulie primitive aiguë et érythroleucose: Sans mention de rémission complète	D12.7	Tumeur bénigne: Jonction recto-sigmoïdienne
C94.01	Polyglobulie primitive aiguë et érythroleucose: En rémission complète	D12.8	Tumeur bénigne: Rectum
C94.20	Leucémie aiguë à mégacaryocytes: Sans mention de rémission complète	D12.9	Tumeur bénigne: Anus et canal anal
C94.21	Leucémie aiguë à mégacaryocytes: En rémission complète	D13.0	Tumeur bénigne: Œsophage
C94.30	Leucémie à mastocytes: Sans mention de rémission complète	D13.1	Tumeur bénigne: Estomac
C94.31	Leucémie à mastocytes: En rémission complète	D13.2	Tumeur bénigne: Duodénum
C94.40	Panmyélose aiguë avec myélofibrose: Sans mention de rémission complète	D13.3	Tumeur bénigne: Parties de l'intestin grêle, autres et non précisées
C94.41	Panmyélose aiguë avec myélofibrose: En rémission complète	D13.4	Tumeur bénigne: Foie
C94.60	Maladie myélodysplasique et myéloproliférative, non classifiable: Sans mention de rémission complète	D13.5	Tumeur bénigne: Voies biliaires extra-hépatiques et vésicule biliaire
C94.61	Maladie myélodysplasique et myéloproliférative, non classifiable: En rémission complète	D13.6	Tumeur bénigne: Pancréas
C94.70	Autres leucémies précisées: Sans mention de rémission complète	D13.7	Tumeur bénigne: Pancréas endocrine
C94.71	Autres leucémies précisées: En rémission complète	D13.9	Tumeur bénigne: Sièges mal définis de l'appareil digestif
C95.00	Leucémie aiguë à cellules non précisées: Sans mention de rémission complète	D14.0	Tumeur bénigne: Oreille moyenne, fosses nasales et sinus de la face
C95.01	Leucémie aiguë à cellules non précisées: En rémission complète	D14.1	Tumeur bénigne: Larynx
C95.70	Autres leucémies à cellules non précisées: Sans mention de rémission complète	D14.2	Tumeur bénigne: Trachée
		D14.3	Tumeur bénigne: Bronches et poumon
		D14.4	Tumeur bénigne: Appareil respiratoire, sans précision
		D15.0	Tumeur bénigne: Thymus
		D15.1	Tumeur bénigne: Cœur
		D15.2	Tumeur bénigne: Médiastin
		D15.7	Tumeur bénigne: Autres organes intrathoraciques précisés
		D15.9	Tumeur bénigne: Organe intrathoracique, sans précision
		D16.0	Tumeur bénigne: Omoplate et os longs du membre supérieur
		D16.1	Tumeur bénigne: Os courts du membre supérieur
		D16.2	Tumeur bénigne: Os longs du membre inférieur
		D16.3	Tumeur bénigne: Os courts du membre inférieur
		D16.41	Tumeur bénigne: Craniofacial
		D16.42	Tumeur bénigne: Maxillofacial
		D16.5	Tumeur bénigne: Maxillaire inférieur
		D16.6	Tumeur bénigne: Rachis
		D16.70	Tumeur bénigne des os et du cartilage articulaire: côtes
		D16.71	Tumeur bénigne des os et du cartilage articulaire: sternum
		D16.72	Tumeur bénigne des os et du cartilage articulaire: clavicule
		D16.8	Tumeur bénigne: Bassin, sacrum et coccyx
		D16.9	Tumeur bénigne: Os et cartilage articulaire, sans précision
		D18.00	Hémangiome: Localisation non précisée

D18.10	Lymphangiome: Hygroma kystique cervical	D33.4	Tumeur bénigne: Moelle épinière
D18.11	Lymphangiome: Aisselle	D33.7	Tumeur bénigne: Autres parties précisées du système nerveux central
D18.12	Lymphangiome: Aine		
D18.13	Lymphangiome: Rétroperitoneal	D33.9	Tumeur bénigne: Système nerveux central, sans précision
D18.18	Lymphangiome: Autres localisations	D34	Tumeur bénigne de la thyroïde
D18.19	Lymphangiome: Localisation non précisée	D35.0	Tumeur bénigne: Surrénale
D19.0	Tumeur bénigne: Tissu mésothélial de la plèvre	D35.1	Tumeur bénigne: Parathyroïde
D19.1	Tumeur bénigne: Tissu mésothélial du péritoine	D35.2	Tumeur bénigne: Hypophyse
D19.7	Tumeur bénigne: Tissu mésothélial d'autres sièges	D35.3	Tumeur bénigne: Canal crano-pharyngien
D19.9	Tumeur bénigne: Tissu mésothélial, sans précision	D35.4	Tumeur bénigne: Epiphyse [glande pinéale]
D20.0	Tumeur bénigne: Rétropéritoine	D35.5	Tumeur bénigne: Corpuscule carotidien
D20.1	Tumeur bénigne: Péritoine	D35.6	Tumeur bénigne: Glomus aortique et autres paraganglions
D21.0	Tumeur bénigne: Tissu conjonctif et autres tissus mous de la tête, de la face et du cou	D35.7	Tumeur bénigne: Autres glandes endocrines précisées
D21.1	Tumeur bénigne: Tissu conjonctif et autres tissus mous du membre supérieur, y compris l'épaule	D35.8	Tumeur bénigne: Atteinte pluriglandulaire
D21.2	Tumeur bénigne: Tissu conjonctif et autres tissus mous du membre inférieur, y compris la hanche	D35.9	Tumeur bénigne: Glande endocrine, sans précision
D21.3	Tumeur bénigne: Tissu conjonctif et autres tissus mous du thorax	D36.0	Tumeur bénigne: Ganglions lymphatiques
D21.4	Tumeur bénigne: Tissu conjonctif et autres tissus mous de l'abdomen	D36.1	Tumeur bénigne: Nerfs périphériques et du système nerveux autonome
D21.5	Tumeur bénigne: Tissu conjonctif et autres tissus mous du bassin	D36.7	Tumeur bénigne: Autres sièges précisés
D21.6	Tumeur bénigne: Tissu conjonctif et autres tissus mous du tronc, sans précision	D36.9	Tumeur bénigne de siège non précisé
D21.9	Tumeur bénigne: Tissu conjonctif et autres tissus mous, sans précision	D37.0	Tumeurs à évolution imprévisible ou inconnue: Lèvre, cavité buccale et pharynx
D24	Tumeur bénigne du sein	D37.1	Tumeurs à évolution imprévisible ou inconnue: Estomac
D25.0	Léiomyome sous-muqueux de l'utérus	D37.2	Tumeurs à évolution imprévisible ou inconnue: Intestin grêle
D25.1	Léiomyome intramural de l'utérus	D37.3	Tumeurs à évolution imprévisible ou inconnue: Appendice
D25.2	Léiomyome sous-séreux de l'utérus	D37.4	Tumeurs à évolution imprévisible ou inconnue: Côlon
D25.9	Léiomyome de l'utérus, sans précision	D37.5	Tumeurs à évolution imprévisible ou inconnue: Rectum
D26.0	Tumeur bénigne: Col de l'utérus	D37.6	Tumeurs à évolution imprévisible ou inconnue: Foie, vésicule et voies biliaires
D26.1	Tumeur bénigne: Corps de l'utérus	D37.70	Tumeur de la cavité buccale et des organes digestifs à évolution imprévisible ou inconnue: Pancréas
D26.9	Tumeur bénigne: Utérus, sans précision	D37.78	Tumeur de la cavité buccale et des organes digestifs à évolution imprévisible ou inconnue: Autres organes digestifs
D27	Tumeur bénigne de l'ovaire	D37.9	Tumeurs à évolution imprévisible ou inconnue: Appareil digestif, sans précision
D28.0	Tumeur bénigne: Vulve	D38.0	Tumeurs à évolution imprévisible ou inconnue: Larynx
D28.1	Tumeur bénigne: Vagin	D38.1	Tumeurs à évolution imprévisible ou inconnue: Trachée, bronches et poumon
D28.2	Tumeur bénigne: Trompe et ligaments de l'utérus	D38.2	Tumeurs à évolution imprévisible ou inconnue: Plèvre
D28.7	Tumeur bénigne: Autres organes génitaux de la femme précisés	D38.3	Tumeurs à évolution imprévisible ou inconnue: Médiastin
D28.9	Tumeur bénigne: Organe génital de la femme, sans précision	D38.4	Tumeurs à évolution imprévisible ou inconnue: Thymus
D29.0	Tumeur bénigne: Verge	D38.5	Tumeurs à évolution imprévisible ou inconnue: Autres organes respiratoires
D29.1	Tumeur bénigne: Prostate	D38.6	Tumeurs à évolution imprévisible ou inconnue: Appareil respiratoire, sans précision
D29.2	Tumeur bénigne: Testicule	D39.0	Tumeurs à évolution imprévisible ou inconnue: Utérus
D29.3	Tumeur bénigne: Epididyme	D39.1	Tumeurs à évolution imprévisible ou inconnue: Ovaire
D29.4	Tumeur bénigne: Scrotum	D39.2	Tumeurs à évolution imprévisible ou inconnue: Placenta
D29.7	Tumeur bénigne: Autres organes génitaux de l'homme	D39.7	Tumeurs à évolution imprévisible ou inconnue: Autres organes génitaux de la femme
D29.9	Tumeur bénigne: Organe génital de l'homme, sans précision	D39.9	Tumeurs à évolution imprévisible ou inconnue: Organe génital de la femme, sans précision
D30.0	Tumeur bénigne: Rein	D40.0	Tumeurs à évolution imprévisible ou inconnue: Prostate
D30.1	Tumeur bénigne: Bassinet rénal	D40.1	Tumeurs à évolution imprévisible ou inconnue: Testicule
D30.2	Tumeur bénigne: Uretère	D40.7	Tumeurs à évolution imprévisible ou inconnue: Autres organes génitaux de l'homme
D30.3	Tumeur bénigne: Vessie	D40.9	Tumeurs à évolution imprévisible ou inconnue: Organe génital de l'homme, sans précision
D30.4	Tumeur bénigne: Urètre	D41.0	Tumeurs à évolution imprévisible ou inconnue: Rein
D30.7	Tumeur bénigne: Autres organes urinaires	D41.1	Tumeurs à évolution imprévisible ou inconnue: Bassinet
D30.9	Tumeur bénigne: Organe urinaire, sans précision	D41.2	Tumeurs à évolution imprévisible ou inconnue: Uretère
D31.0	Tumeur bénigne: Conjonctive	D41.3	Tumeurs à évolution imprévisible ou inconnue: Urètre
D31.1	Tumeur bénigne: Cornée	D41.4	Tumeurs à évolution imprévisible ou inconnue: Vessie
D31.2	Tumeur bénigne: Rétine	D41.7	Tumeurs à évolution imprévisible ou inconnue: Autres organes urinaires
D31.3	Tumeur bénigne: Choroïde	D41.9	Tumeurs à évolution imprévisible ou inconnue: Organe urinaire, sans précision
D31.4	Tumeur bénigne: Corps ciliaire	D42.0	Tumeurs à évolution imprévisible ou inconnue: Méninges cérébrales
D31.5	Tumeur bénigne: Glande lacrymale et canal lacrymal	D42.1	Tumeurs à évolution imprévisible ou inconnue: Méninges rachidiennes
D31.6	Tumeur bénigne: Orbite, sans précision		
D31.9	Tumeur bénigne: Œil, sans précision		
D32.0	Tumeur bénigne: Méninges cérébrales		
D32.1	Tumeur bénigne: Méninges rachidiennes		
D32.9	Tumeur bénigne: Méninges, sans précision		
D33.0	Tumeur bénigne: Encéphale, supratentorial		
D33.1	Tumeur bénigne: Encéphale, infratentorial		
D33.2	Tumeur bénigne: Encéphale, sans précision		
D33.3	Tumeur bénigne: Nerfs crâniens		

D42.9	Tumeurs à évolution imprévisible ou inconnue: Méninges, sans précision	D60.8	Autres aplasies médullaires [anémie aplastique] acquises pures
D43.0	Tumeurs à évolution imprévisible ou inconnue: Encéphale, supratentorial	D60.9	Aplasia médullaire [anémie aplastique] acquise pure, sans précision
D43.1	Tumeurs à évolution imprévisible ou inconnue: Encéphale, infratentorial	D61.0	Anémies aplastiques constitutionnelle
D43.2	Tumeurs à évolution imprévisible ou inconnue: Encéphale, sans précision	D61.01	Aplasia médullaire [anémie aplastique] médicamenteuse due à un traitement cytostatique
D43.3	Tumeurs à évolution imprévisible ou inconnue: Nerfs crâniens	D61.18	Autre aplasia médullaire [anémie aplastique] médicamenteuse
D43.4	Tumeurs à évolution imprévisible ou inconnue: Moelle épinière	D61.19	Aplasia médullaire [anémie aplastique] médicamenteuse, sans précision
D43.7	Tumeurs à évolution imprévisible ou inconnue: Autres parties du système nerveux central	D61.2	Anémies aplastiques due à d'autres agents externes
D43.9	Tumeurs à évolution imprévisible ou inconnue: Système nerveux central, sans précision	D61.3	Anémies aplastiques idiopathique
D44.0	Tumeurs à évolution imprévisible ou inconnue: Thyroïde	D61.8	Autres anémies aplastiques précisées
D44.1	Tumeurs à évolution imprévisible ou inconnue: Surrénale	D61.9	Anémies aplastiques, sans précision
D44.2	Tumeurs à évolution imprévisible ou inconnue: Parathyroïde	D64.0	Anémie sidéroblastique héréditaire
D44.3	Tumeurs à évolution imprévisible ou inconnue: Hypophyse	D64.1	Anémie sidéroblastique secondaire, due à une maladie
D44.4	Tumeurs à évolution imprévisible ou inconnue: Canal cranio-pharyngien	D64.2	Anémie sidéroblastique secondaire, due à des médicaments et des toxines
D44.5	Tumeurs à évolution imprévisible ou inconnue: Epiphyse [glande pinéale]	D64.3	Autres anémies sidéroblastiques
D44.6	Tumeurs à évolution imprévisible ou inconnue: Corpuscule carotidien	D66	Carence héréditaire en facteur VIII
D44.7	Tumeurs à évolution imprévisible ou inconnue: Glomus aortique et autres paraganglions	D67	Carence héréditaire en facteur IX
D44.9	Tumeurs à évolution imprévisible ou inconnue: Glande endocrine, sans précision	D68.00	Maladie de von Willebrand, héréditaire
D45	Polyglobulie essentielle	D68.01	Maladie de von Willebrand, acquise
D46.0	Anémie réfractaire non sidéroblastique, ainsi précisée	D68.09	Maladie de von Willebrand, sans précision
D46.1	Anémie réfractaire à sidéroblastes en couronne	D68.1	Carence héréditaire en facteur XI
D46.2	Anémie réfractaire avec excès de blastes [AREB]	D68.20	Carence héréditaire en facteur I
D46.4	Anémie réfractaire, non précisée	D68.21	Carence héréditaire en facteur II
D46.5	Anémie réfractaire avec dysplasie multilignée	D68.22	Carence héréditaire en facteur V
D46.6	Syndrome myélodysplasique avec délétion isolée du chromosome 5 [del(5q)]	D68.23	Carence héréditaire en facteur VII
D46.7	Autres syndromes myélodysplasiques	D68.24	Carence héréditaire en facteur X
D46.9	Syndrome myélodysplasique, sans précision	D68.25	Carence héréditaire en facteur XII
D47.0	Tumeurs à histiocytes et mastocytes à évolution imprévisible et inconnue	D68.26	Carence héréditaire en facteur XIII
D47.1	Maladie myéloproliférative chronique	D68.28	Carence héréditaire d'autres facteurs de coagulation
D47.2	Gammopathie monoclonale de signification indéterminée [GMSI]	D68.31	Troubles hémorragiques dus à l'augmentation d'anticorps anti-facteur VIII
D47.3	Thrombocythémie essentielle (hémorragique)	D68.32	Troubles hémorragiques dus à l'augmentation d'anticorps dirigés contre d'autres facteurs de coagulation
D47.4	Ostéomyélobiose	D68.33	Troubles hémorragiques dus aux coumarines (antagonistes de la vitamine K)
D47.5	Leucémie chronique à éosinophiles [syndrome hyperéosinophilique]	D68.34	Troubles hémorragiques dus aux héparines
D47.7	Autres tumeurs précisées des tissus lymphoïde, hématopoïétique et apparentés à évolution imprévisible ou inconnue	D68.35	Troubles hémorragiques dus à d'autres anticoagulants
D47.9	Tumeur des tissus lymphoïde, hématopoïétique et apparentés à évolution imprévisible ou inconnue, sans précision	D68.38	Autres troubles hémorragiques dus à l'augmentation d'autres anticorps non précisés
D48.0	Tumeurs à évolution imprévisible ou inconnue: Os et cartilage articulaire	D69.9	Affection hémorragique, sans précision
D48.1	Tumeurs à évolution imprévisible ou inconnue: Tissu conjonctif et autres tissus mous	D70.0	Agranulocytose et neutropénie congénitale
D48.2	Tumeurs à évolution imprévisible ou inconnue: Nerfs périphériques et du système nerveux autonome	D70.10	Agranulocytose et neutropénie dues à un médicament: phase critique de moins de 4 jours
D48.3	Tumeurs à évolution imprévisible ou inconnue: Rétropéritoine	D70.11	Agranulocytose et neutropénie: Phase critique de 10 à moins de 20 jours
D48.4	Tumeurs à évolution imprévisible ou inconnue: Péritoine	D70.12	Agranulocytose et neutropénie: Phase critique de 20 jours ou plus
D48.5	Tumeurs à évolution imprévisible ou inconnue: Peau	D70.13	Agranulocytose et neutropénie dues à un médicament: phase critique de 4 jours à moins de 7 jours
D48.6	Tumeurs à évolution imprévisible ou inconnue: Sein	D70.14	Agranulocytose et neutropénie dues à un médicament: phase critique de 7 jours à moins de 10 jours
D48.7	Tumeurs à évolution imprévisible ou inconnue: Autres sièges précisés	D70.18	Autres formes évolutives d'agranulocytose et neutropénie dues à un médicament
D48.9	Tumeur à évolution imprévisible ou inconnue, sans précision	D70.19	Agranulocytose et neutropénie dues à un médicament, non précisées
D55.0	Anémie due à une carence en glucose-6-phosphate déshydrogénase [G6PD]	D70.3	Autre agranulocytose
D55.1	Anémie due à d'autres anomalies du métabolisme du glutathion	D70.5	Neutropénie cyclique
D57.0	Anémie à hématies falciformes [anémie drépanocytaire] avec crises	D70.6	Autre neutropénie
D59.3	Syndrome hémolytique urémique	D70.7	Neutropénie, sans précision
D60.0	Aplasia médullaire [anémie aplastique] acquise pure, chronique	D80.0	Hypogammaglobulinémie héréditaire
D60.1	Aplasia médullaire [anémie aplastique] acquise pure, transitoire	D80.2	Déficit sélectif en immunoglobuline A [IgA]
		D80.3	Déficit sélectif en sous-classes d'immunoglobulines G [IgG]
		D80.4	Déficit sélectif en immunoglobuline M [IgM]
		D80.5	Déficit immunitaire avec augmentation de l'immunoglobuline M [IgM]
		D81.0	Déficit immunitaire combiné sévère [DICS] avec dysgénésie réticulaire

D81.1	Déficit immunitaire combiné sévère [DICS] avec nombre faible de cellules B et T	E70.9	Anomalies du métabolisme des acides aminés aromatiques, sans précision
D81.2	Déficit immunitaire combiné sévère [DICS] avec nombre faible ou normal de cellules B	E71.0	Maladie des urines à odeur de sirop d'érable
D81.3	Déficit en adénosine désaminase [ADA]	E71.1	Autres anomalies du métabolisme des acides aminés à chaîne ramifiée
D81.4	Syndrome de Nézélof	E71.2	Anomalie du métabolisme des acides aminés à chaîne ramifiée, sans précision
D81.5	Déficit en purine nucléoside phosphorylase [PNP]	E72.0	Anomalies du transport des acides aminés
D81.6	Déficit en complexe majeur d'histocompatibilité classe I	E72.1	Anomalies du métabolisme des acides aminés soufrés
D81.7	Déficit en complexe majeur d'histocompatibilité classe II	E72.2	Anomalies du cycle de l'uréogénèse
D81.8	Autres déficits immunitaires combinés	E72.3	Anomalies du métabolisme de la lysine et de l'hydroxyllysine
D81.9	Déficit immunitaire combiné, sans précision	E72.4	Anomalies du métabolisme de l'ornithine
D82.0	Syndrome de Wiskott-Aldrich	E72.5	Anomalies du métabolisme de la glycine
D82.1	Syndrome de Di George	E72.8	Autres anomalies précisées du métabolisme des acides aminés
D83.0	Déficit immunitaire commun variable avec anomalies prédominantes du nombre et de la fonction des lymphocytes B	E72.9	Anomalie du métabolisme des acides aminés, sans précision
D83.1	Déficit immunitaire commun variable avec anomalies prédominantes des lymphocytes T immunorégulateurs	E74.0	Thésaurismose glycoyénique
D83.2	Déficit immunitaire commun variable avec autoanticorps anti-lymphocytes B ou T	E74.1	Anomalies du métabolisme du fructose
D83.8	Autres déficits immunitaires communs variables	E74.2	Anomalies du métabolisme du galactose
D83.9	Déficit immunitaire commun variable, sans précision	E76.0	Mucopolysaccharidose, type I
D89.0	Hypergammaglobulinémie polyclonale	E76.1	Mucopolysaccharidose, type II
D89.1	Cryoglobulinémie	E76.2	Autres mucopolysaccharidoses
E00.0	Syndrome d'insuffisance thyroïdienne congénitale de type neurologique	E76.3	Mucopolysaccharidose, sans précision
E00.1	Syndrome d'insuffisance thyroïdienne congénitale de type myxœdémateux	E76.8	Autres anomalies du métabolisme des glucosaminoglycanes
E00.2	Syndrome d'insuffisance thyroïdienne congénitale de type mixte	E76.9	Anomalie du métabolisme des glucosaminoglycanes, sans précision
E00.9	Syndrome d'insuffisance thyroïdienne congénitale, sans précision	E78.6	Déficit en lipoprotéines
E01.8	Autres affections thyroïdiennes et apparentées liées à une carence en iode	E78.9	Anomalie du métabolisme des lipoprotéines, sans précision
E02	Hypothyroïdie par carence inapparente en iode	E79.0	Hyperuricémie sans signes d'arthrite inflammatoire et de maladie tophacée
E03.0	Hypothyroïdie congénitale, avec goitre diffus	E79.1	Syndrome de Lesch-Nyhan
E03.1	Hypothyroïdie congénitale, sans goitre	E79.8	Autres anomalies du métabolisme de la purine et de la pyrimidine
E03.5	Coma myxœdémateux	E79.9	Anomalie du métabolisme de la purine et de la pyrimidine, sans précision
E06.0	Thyroïdite aiguë	E80.0	Porphyrie érythropoïétique héréditaire
E06.4	Thyroïdite médicamenteuse	E80.1	Porphyrie cutanée tardive
E07.1	Goitre dû à un trouble de l'hormonosynthèse	E80.2	Autres porphyries
E15	Coma hypoglycémique non diabétique	E80.6	Autres anomalies du métabolisme de la bilirubine
E20.0	Hypoparathyroïdie idiopathique	E83.0	Anomalies du métabolisme du cuivre
E20.8	Autres hypoparathyroïdies	E84.0	Fibrose kystique avec manifestations pulmonaires
E20.9	Hypoparathyroïdie, sans précision	E84.1	Fibrose kystique avec manifestations intestinales
E23.2	Diabète insipide	E84.80	Mucoviscidose à manifestation pulmonaire et intestinale
E25.00	Déficit en 21-hydroxylase [SAG de type 3], forme classique	E84.87	Mucoviscidose avec autres manifestations multiples
E25.01	Déficit en 21-hydroxylase [SAG de type 3], forme tardive	E84.88	Mucoviscidose avec autres manifestations
E25.08	Autres anomalies adrénogénitales congénitales liées à un déficit enzymatique	E84.9	Fibrose kystique, sans précision
E25.09	Anomalie adrénogénitale congénitale liée à un déficit enzymatique, sans précision	E88.1	Lipodystrophie, non classée ailleurs
E25.8	Autres anomalies génito-surréaliennes	E89.2	Hypoparathyroïdie après un acte à visée diagnostique et thérapeutique
E25.9	Anomalie génito-surréaliennne, sans précision	E89.6	Hypofonctionnement corticosurrénal (de la médullaire) après un acte à visée diagnostique et thérapeutique
E27.0	Autres hyperfonctionnements corticosurréaux	F02.4	Démence de la maladie due au virus de l'immunodéficience humaine [VIH] (B22)
E27.1	Insuffisance corticosurrénale primaire	F19.3	Troubles mentaux et du comportement liés à l'utilisation de drogues multiples et troubles liés à l'utilisation d'autres substances psycho-actives: Syndrome de sevrage
E27.2	Crise addisonienne	F82.0	Troubles spécifiques du développement de la motricité globale
E27.3	Insuffisance corticosurrénale médicamenteuse	F82.1	Troubles spécifiques du développement de la motricité fine et graphique
E27.4	Insuffisances corticosurréales, autres et sans précision	F82.2	Troubles spécifiques du développement de la motricité buccale
E27.5	Hyperfonctionnement de la médullosurrénale	F82.9	Troubles spécifiques du développement des fonctions motrices, sans précision
E27.8	Autres maladies précisées de la glande surrénale	F83	Troubles spécifiques mixtes du développement
E29.0	Hyperfonction testiculaire	G00.0	Méningite à Haemophilus influenzae
E32.1	Abcès du thymus	G00.1	Méningite à pneumocoques
E34.3	Insuffisance staturale, non classée ailleurs	G00.2	Méningite à streptocoques
E35.1	Anomalies de la glande surrénale au cours de maladies classées ailleurs	G00.3	Méningite à staphylocoques
E46	Malnutrition protéino-énergétique, sans précision	G00.8	Autres méningites bactériennes
E70.0	Phénylcétonurie classique	G00.9	Méningite bactérienne, sans précision
E70.1	Autres hyperphénylalaninémies	G01	Méningite au cours d'affections bactériennes classées ailleurs
E70.2	Anomalies du métabolisme de la tyrosine	G02.0	Méningite au cours d'infections virales classées ailleurs
E70.3	Albinisme	G02.1	Méningite au cours de mycoses classées ailleurs
E70.8	Autres anomalies du métabolisme des acides aminés aromatiques		

G02.8	Méningite au cours d'autres maladies infectieuses et parasitaires précisées classées ailleurs	G91.20	Hydrocéphalie à pression normale idiopathique
G03.0	Méningite à liquide clair	G91.21	Hydrocéphalie à pression normale secondaire
G03.1	Méningite chronique	G91.29	Hydrocéphalie à pression normale, non précisée
G03.2	Méningite récurrente bénigne [Mollaret]	G91.3	Hydrocéphalie post-traumatique, sans précision
G03.8	Méningite due à d'autres causes précisées	G91.8	Autres hydrocéphalies
G03.9	Méningite, sans précision	G91.9	Hydrocéphalie, sans précision
G05.0	Encéphalite, myélite et encéphalomyélite au cours d'infections bactériennes classées ailleurs	G94.0	Hydrocéphalie au cours de maladies infectieuses et parasitaires classées ailleurs {A00-B99}
G05.1	Encéphalite, myélite et encéphalomyélite au cours d'infections virales classées ailleurs	G94.1	Hydrocéphalie au cours de maladies tumorales {C00-D48}
G05.2	Encéphalite, myélite et encéphalomyélite au cours d'autres maladies infectieuses et parasitaires classées ailleurs	G94.2	Hydrocéphalie au cours d'autres maladies classées ailleurs
G05.8	Encéphalite, myélite et encéphalomyélite au cours d'autres affections classées ailleurs	G95.1	Myélopathies vasculaires
G06.0	Abcès et granulome intracrâniens	G95.2	Compression médullaire, sans précision
G06.1	Abcès et granulome intrarachidiens	G95.9	Affection de la moelle épinière, sans précision
G06.2	Abcès extra-dural et sous-dural, sans précision	G96.0	Ecoulement de liquide céphalorachidien
G07	Abcès et granulome intracrâniens et intrarachidiens au cours d'affections classées ailleurs	G97.0	Ecoulement de liquide céphalorachidien après rachicentèse
G08	Phlébite et thrombophlébite intracrâniennes et intrarachidiennes	H13.3	Pemphigoïde oculaire {L12.-}
G12.0	Amyotrophie spinale infantile, type I [Werdnig-Hoffman]	H16.8	Autres kératites
G12.1	Autres amyotrophies spinales héréditaires	H19.1	Kératite et kératoconjonctivite dues au virus de l'herpès {B00.5}
G12.8	Autres amyotrophies spinales et syndromes apparentés	H19.2	Kératite et kératoconjonctivite au cours d'autres maladies infectieuses et parasitaires classées ailleurs
G12.9	Amyotrophie spinale, sans précision	H32.0	Affections choriorétiniennes au cours de maladies infectieuses et parasitaires classées ailleurs
G40.1	Epilepsie et syndromes épileptiques symptomatiques définis par leur localisation (focale, partielle) avec crises partielles simples	H58.0	Anomalies fonctionnelles de la pupille au cours de maladies classées ailleurs
G40.3	Epilepsie et syndromes épileptiques généralisés idiopathiques	H62.1	Otite externe au cours de maladies virales classées ailleurs
G51.0	Paralysie faciale	H66.0	Otite moyenne aiguë supprimée
G52.7	Affections de plusieurs nerfs crâniens	I12.00	Néphropathie hypertensive, avec insuffisance rénale: Sans mention de crise hypertensive
G53.1	Paralysie de plusieurs nerfs crâniens au cours de maladies infectieuses et parasitaires classées ailleurs {A00-B99}	I12.01	Néphropathie hypertensive, avec insuffisance rénale: Avec mention de crise hypertensive
G53.2	Paralysie de plusieurs nerfs crâniens au cours de sarcoïdose {D86.8}	I12.90	Néphropathie hypertensive, sans insuffisance rénale: Sans mention de crise hypertensive
G53.3	Paralysie de plusieurs nerfs crâniens au cours de maladies tumorales {C00-D48}	I12.91	Néphropathie hypertensive, sans insuffisance rénale: Avec mention de crise hypertensive
G54.1	Affections du plexus lombosacré	I15.00	Hypertension vasculo-rénale: Sans mention de crise hypertensive
G55.1	Compression des racines et des plexus nerveux au cours d'atteintes des disques intervertébraux {M50-M51}	I15.01	Hypertension vasculo-rénale: Avec mention de crise hypertensive
G55.2	Compression des racines et des plexus nerveux au cours de spondylarthroses {M47.-}	I15.10	Hypertension secondaire à d'autres atteintes rénales: Sans mention de crise hypertensive
G70.0	Myasthénie	I15.11	Hypertension secondaire à d'autres atteintes rénales: Avec mention de crise hypertensive
G70.2	Myasthénie congénitale et au cours du développement	I26.0	Embolie pulmonaire, avec mention de cœur pulmonaire aigu
G70.8	Autres affections neuro-musculaires précisées	I26.9	Embolie pulmonaire, sans mention de cœur pulmonaire aigu
G71.0	Dystrophie musculaire	I27.0	Hypertension pulmonaire primitive
G71.1	Affections myotoniques	I27.1	Cardiopathie due à cyphoscoliose
G71.2	Myopathies congénitales	I27.20	Hypertension pulmonaire en présence d'une thromboembolie chronique
G71.9	Affection musculaire primitive, sans précision	I27.28	Autres hypertensions pulmonaires secondaires précisées
G82.30	Tétraparésie et tétraplégie flasque: Paraplégie complète aiguë d'origine non traumatique	I27.8	Autres affections cardiopulmonaires précisées
G82.32	Tétraparésie et tétraplégie flasque: Paraplégie complète chronique	I27.9	Affection cardiopulmonaire, sans précision
G82.39	Tétraparésie et tétraplégie flasque: Non précisée	I30.0	Péricardite idiopathique aiguë non spécifique
G82.40	Tétraparésie et tétraplégie spastique: Paraplégie complète aiguë d'origine non traumatique	I30.1	Péricardite infectieuse
G82.42	Tétraparésie et tétraplégie spastique: Paraplégie complète chronique	I30.8	Autres formes de péricardite aiguë
G82.49	Tétraparésie et tétraplégie spastique: Non précisée	I30.9	Péricardite aiguë, sans précision
G82.50	Tétraparésie et tétraplégie, sans précision: Paraplégie complète aiguë d'origine non traumatique	I31.2	Hémopéricarde, non classé ailleurs
G82.52	Tétraparésie et tétraplégie, sans précision: Paraplégie complète chronique	I31.3	Epanchement péricardique (non inflammatoire)
G82.59	Tétraparésie et tétraplégie, sans précision: Non précisée	I31.8	Autres maladies précisées du péricarde
G83.0	Diparésie et diplégie des membres supérieurs	I31.9	Maladie du péricarde, sans précision
G83.1	Monoplégie d'un membre inférieur	I32.0	Péricardite au cours de maladies bactériennes classées ailleurs
G83.2	Monoparésie et monoplégie d'un membre supérieur	I32.1	Péricardite au cours d'autres maladies infectieuses et parasitaires classées ailleurs
G83.3	Monoparésie et monoplégie, sans précision	I32.8	Péricardite au cours d'autres maladies classées ailleurs
G83.40	Syndrome de la queue de cheval complet	I33.0	Endocardite infectieuse aiguë et subaiguë
G83.41	Syndrome de la queue de cheval incomplet	I33.9	Endocardite aiguë, sans précision
G83.49	Syndrome de la queue de cheval, non précisé	I37.0	Sténose de la valvule pulmonaire
G91.1	Hydrocéphalie obstructive (non communicante)	I39.0	Atteintes de la valvule mitrale au cours de maladies classées ailleurs
		I39.1	Atteintes de la valvule aortique au cours de maladies classées ailleurs

I39.2	Atteintes de la valvule tricuspide au cours de maladies classées ailleurs	I60.6	Hémorragie sous-arachnoïdienne d'autres artères intracrâniennes
I39.3	Atteintes de la valvule pulmonaire au cours de maladies classées ailleurs	I60.7	Hémorragie sous-arachnoïdienne d'une artère intracrânienne, sans précision
I39.4	Atteintes valvulaires multiples au cours de maladies classées ailleurs	I60.8	Autres hémorragies sous-arachnoïdiennes
I39.8	Endocardite, valvule non précisée, au cours de maladies classées ailleurs	I60.9	Hémorragie sous-arachnoïdienne, sans précision
I40.0	Myocardite infectieuse	I61.0	Hémorragie intracérébrale hémisphérique, sous-corticale
I40.9	Myocardite aiguë, sans précision	I61.1	Hémorragie intracérébrale hémisphérique, corticale
I41.0	Myocardite au cours de maladies bactériennes classées ailleurs	I61.2	Hémorragie intracérébrale hémisphérique, non précisée
I41.1	Myocardite au cours de maladies virales classées ailleurs	I61.3	Hémorragie intracérébrale du tronc cérébral
I41.2	Myocardite au cours d'autres maladies infectieuses et parasitaires classées ailleurs	I61.4	Hémorragie intracérébrale cérébelleuse
I41.8	Myocardite au cours d'autres maladies classées ailleurs	I61.5	Hémorragie intracérébrale intraventriculaire
I43.1	Myocardiopathie au cours de maladies métaboliques	I61.6	Hémorragie intracérébrale, localisations multiples
I43.2	Myocardiopathie au cours de maladies nutritionnelles	I61.8	Autres hémorragies intracérébrales
I44.0	Bloc auriculoventriculaire du premier degré	I61.9	Hémorragie intracérébrale, sans précision
I44.1	Bloc auriculoventriculaire du second degré	I62.00	Hémorragie sous-durale (aiguë) (non traumatique): Aiguë
I44.2	Bloc auriculoventriculaire complet	I62.01	Hémorragie sous-durale (aiguë) (non traumatique): Subaiguë
I44.3	Blocs auriculoventriculaires, autres et sans précision	I62.02	Hémorragie sous-durale (aiguë) (non traumatique): Chronique
I44.4	Bloc fasciculaire antérieur gauche	I62.09	Hémorragie sous-durale (aiguë) (non traumatique): Non précisée
I44.5	Bloc fasciculaire postérieur gauche	I62.1	Hémorragie extradurale non traumatique
I44.6	Blocs fasciculaires, autres et sans précision	I62.9	Hémorragie intracrânienne (non traumatique), sans précision
I44.7	Bloc de branche gauche, sans précision	I63.0	Infarctus cérébral dû à une thrombose des artères précérébrales
I45.0	Bloc fasciculaire droit	I63.1	Infarctus cérébral dû à une embolie des artères précérébrales
I45.1	Blocs de branche droit, autres et sans précision	I63.2	Infarctus cérébral dû à une occlusion ou sténose des artères précérébrales, de mécanisme non précisé
I45.2	Bloc bifasciculaire	I63.3	Infarctus cérébral dû à une thrombose des artères cérébrales
I45.3	Bloc trifasciculaire	I63.4	Infarctus cérébral dû à une embolie des artères cérébrales
I45.4	Bloc ventriculaire non spécifique	I63.5	Infarctus cérébral dû à une occlusion ou sténose des artères cérébrales, de mécanisme non précisé
I45.5	Autre bloc cardiaque précisé	I63.6	Infarctus cérébral dû à une thrombose veineuse cérébrale, non pyogène
I45.6	Syndrome de pré-excitation	I63.8	Autres infarctus cérébraux
I45.8	Autres troubles précisés de la conduction	I63.9	Infarctus cérébral, sans précision
I45.9	Trouble de la conduction, sans précision	I65.0	Occlusion et sténose de l'artère vertébrale
I46.0	Arrêt cardiaque réanimé avec succès	I65.1	Occlusion et sténose de l'artère basilaire
I46.1	Mort cardiaque subite, décrite ainsi	I65.2	Occlusion et sténose de l'artère carotide
I46.9	Arrêt cardiaque, sans précision	I65.3	Occlusion et sténose des artères précérébrales, multiples et bilatérales
I47.1	Tachycardie supraventriculaire	I65.8	Occlusion et sténose d'une autre artère précérébrale
I47.2	Tachycardie ventriculaire	I65.9	Occlusion et sténose d'une artère précérébrale, sans précision
I47.9	Tachycardie paroxystique, sans précision	I66.0	Occlusion et sténose de l'artère cérébrale moyenne
I48.0	Fibrillation auriculaire, paroxystique	I66.1	Occlusion et sténose de l'artère cérébrale antérieure
I48.1	Fibrillation auriculaire, persistante	I66.2	Occlusion et sténose de l'artère cérébrale postérieure
I48.2	Fibrillation auriculaire, permanente	I66.3	Occlusion et sténose des artères cérébelleuses
I48.3	Flutter auriculaire, typique	I66.4	Occlusion et sténose des artères cérébrales, multiples et bilatérales
I48.4	Flutter auriculaire, atypique	I66.8	Occlusion et sténose d'une autre artère cérébrale
I48.9	Fibrillation et flutter auriculaires, sans autre précision	I66.9	Occlusion et sténose d'une artère cérébrale, sans précision
I49.0	Fibrillation et flutter ventriculaires	I67.10	Anévrisme cérébral (acquis)
I50.00	Insuffisance ventriculaire droite primaire	I67.11	Fistule artérioveineuse cérébrale (acquise)
I50.01	Insuffisance ventriculaire droite secondaire	I67.6	Thrombose non pyogène du système veineux intracrânien
I50.11	Insuffisance ventriculaire gauche: Sans symptôme	I71.00	Dissection de l'aorte localisation non précisée, sans indication de rupture
I50.12	Insuffisance ventriculaire gauche: Avec symptôme en cas d'effort important	I71.01	Dissection de l'aorte thoracique, sans indication de rupture
I50.13	Insuffisance ventriculaire gauche: Avec symptôme en cas d'effort léger	I71.02	Dissection de l'aorte abdominale, sans indication de rupture
I50.14	Insuffisance ventriculaire gauche: Avec symptôme au repos	I71.03	Dissection de l'aorte thoracoabdominale, sans indication de rupture
I50.19	Insuffisance ventriculaire gauche: Non précisée	I71.04	Dissection de l'aorte localisation non précisée, avec rupture
I50.9	Insuffisance cardiaque, sans précision	I71.05	Dissection de l'aorte thoracique, avec rupture
I51.1	Rupture des cordages tendineux, non classée ailleurs	I71.06	Dissection de l'aorte abdominale, avec rupture
I51.2	Rupture du muscle papillaire, non classée ailleurs	I71.07	Dissection de l'aorte thoracoabdominale, avec rupture
I51.4	Myocardite, sans précision	I71.1	Anévrisme aortique thoracique, rompu
I51.5	Dégénérescence du myocarde	I71.2	Anévrisme aortique thoracique, sans mention de rupture
I51.6	Maladie cardio-vasculaire, sans précision	I71.3	Anévrisme aortique abdominal, rompu
I60.0	Hémorragie sous-arachnoïdienne de la bifurcation et du siphon carotidien	I71.4	Anévrisme aortique abdominal, sans mention de rupture
I60.1	Hémorragie sous-arachnoïdienne de l'artère cérébrale moyenne	I71.5	Anévrisme aortique thoraco-abdominal(e), rompu
I60.2	Hémorragie sous-arachnoïdienne de l'artère communicante antérieure	I71.6	Anévrisme aortique thoraco-abdominal(e), sans mention de rupture
I60.3	Hémorragie sous-arachnoïdienne de l'artère communicante postérieure	I71.8	Anévrisme aortique de localisation non précisée, rompu
I60.4	Hémorragie sous-arachnoïdienne de l'artère basilaire		
I60.5	Hémorragie sous-arachnoïdienne de l'artère vertébrale		

I71.9	Anévrisme aortique de localisation non précisée, sans mention de rupture	J18.8	Autres pneumonies, micro-organisme non précisé
I73.8	Autres maladies vasculaires périphériques précisées	J18.9	Pneumonies, sans précision
I73.9	Maladie vasculaire périphérique, sans précision	J21.0	Bronchiolite aiguë due au virus respiratoire syncytial [VRS]
I74.0	Embolie et thrombose de l'aorte abdominale	J21.1	Bronchiolite aiguë au Metapneumovirus humain
I74.1	Embolie et thrombose de parties de l'aorte, autres et non précisées	J21.8	Bronchiolite aiguë due à d'autres micro-organismes précisés
I74.2	Embolie et thrombose des artères des membres supérieurs	J21.9	Bronchiolite aiguë, sans précision
I74.3	Embolie et thrombose des artères des membres inférieurs	J34.3	Hypertrophie des cornets du nez
I74.4	Embolie et thrombose des artères distales, sans précision	J38.00	Paralysie des cordes vocales et du larynx: Non précisée
I74.5	Embolie et thrombose de l'artère iliaque	J38.02	Paralysie des cordes vocales et du larynx: Unilatérale, totale
I74.8	Embolie et thrombose d'autres artères	J38.03	Paralysie des cordes vocales et du larynx: Bilatérale, partielle
I74.9	Embolie et thrombose d'artères non précisées	J38.6	Sténose du larynx
I77.2	Rupture d'une artère	J38.7	Autres maladies du larynx
I77.5	Nécrose d'une artère	J39.0	Abcès parapharyngé et rétropharyngé
I79.0	Anévrisme de l'aorte au cours de maladies classées ailleurs	J69.0	Pneumonie due à des aliments et des vomissements
I79.2	Angiopathie périphérique au cours de maladies classées ailleurs	J69.1	Pneumonie due à des huiles et des essences
I80.1	Thrombose, phlébite et thrombophlébite de la veine fémorale	J69.8	Pneumonie due à d'autres substances solides et liquides
I80.20	Thrombose, phlébite et thrombophlébite des veines pelviennes	J85.0	Gangrène et nécrose du poumon
I80.28	Thrombose, phlébite et thrombophlébite d'autres vaisseaux profonds des membres inférieurs	J85.1	Abcès du poumon avec pneumonie
I81	Thrombose de la veine porte	J85.2	Abcès du poumon sans pneumonie
I82.0	Syndrome de Budd-Chiari	J85.3	Abcès du médiastin
I82.2	Embolie et thrombose de la veine cave	J86.0	Pyothorax avec fistule
I82.3	Embolie et thrombose de la veine rénale	J86.9	Pyothorax sans fistule
I85.0	Varices œsophagiennes hémorragiques	J90	Epanchement pleural, non classé ailleurs
I89.1	Lymphangite	J91	Epanchement pleural au cours de maladies classées ailleurs
I89.8	Autres atteintes non infectieuses précisées des vaisseaux et des ganglions lymphatiques	J94.0	Epanchement chyleux
I97.0	Syndrome post-cardiotomie	J94.2	Hémothorax
I97.1	Autres troubles fonctionnels après chirurgie cardiaque	J94.8	Autres affections pleurales précisées
I98.0	Syphilis cardio-vasculaire	J94.9	Affection pleurale, sans précision
I98.1	Troubles cardio-vasculaires au cours d'autres maladies infectieuses et parasitaires classées ailleurs	J95.0	Fonctionnement défectueux d'une trachéotomie
J09	Grippe à virus d'influenza zoonotique ou pandémique identifié	J95.80	Pneumothorax iatrogène
J10.0	Grippe avec pneumonie, virus d'influenza saisonnière identifié	K07.1	Anomalies de rapport entre les mâchoires et la base du crâne
J10.1	Grippe avec d'autres manifestations respiratoires, virus d'influenza saisonnière identifié	K07.8	Autres anomalies dento-faciales
J10.8	Grippe avec d'autres manifestations, virus d'influenza saisonnière identifié	K22.2	Obstruction de l'œsophage
J11.0	Grippe avec pneumonie, virus non identifié	K22.3	Perforation de l'œsophage
J11.1	Grippe avec d'autres manifestations respiratoires, virus non identifié	K22.4	Dyskinésie de l'œsophage
J11.8	Grippe avec d'autres manifestations, virus non identifié	K31.6	Fistule de l'estomac et du duodénum
J12.0	Pneumonie adénovirale	K35.2	Appendicite aiguë avec péritonite généralisée
J12.1	Pneumonie due au virus respiratoire syncytial [VRS]	K35.30	Appendicite aiguë avec péritonite localisée sans perforation ni rupture
J12.2	Pneumonie due aux virus paragrippaux	K35.31	Appendicite aiguë avec péritonite localisée avec perforation ou rupture
J12.3	Pneumonie due au Metapneumovirus humain	K35.32	Appendicite aiguë avec abcès péritonéal
J12.8	Autres pneumonies virales	K35.8	Appendicite aiguë, sans précision
J12.9	Pneumonie virale, sans précision	K37	Appendicite, sans précision
J13	Pneumonie due à Streptococcus pneumoniae	K40.00	Hernie inguinale bilatérale, avec occlusion, sans gangrène: Non précisée comme hernie récidivante
J14	Pneumonie due à Haemophilus influenzae	K40.01	Hernie inguinale bilatérale, avec occlusion, sans gangrène: Hernie récidivante
J15.0	Pneumonie due à Klebsiella pneumoniae	K40.10	Hernie inguinale bilatérale, avec gangrène: Non précisée comme hernie récidivante
J15.1	Pneumonie due à Pseudomonas	K40.11	Hernie inguinale bilatérale, avec gangrène: Hernie récidivante
J15.2	Pneumonie due à des staphylocoques	K40.30	Hernie inguinale, unilatérale ou sans précision, avec occlusion, sans gangrène: Non précisée comme hernie récidivante
J15.3	Pneumonie due à des streptocoques, groupe B	K40.31	Hernie inguinale, unilatérale ou sans précision, avec occlusion, sans gangrène: Hernie récidivante
J15.4	Pneumonie due à d'autres streptocoques	K40.40	Hernie inguinale, unilatérale ou sans précision, avec gangrène: Non précisée comme hernie récidivante
J15.5	Pneumonie due à Escherichia coli	K40.41	Hernie inguinale, unilatérale ou sans précision, avec gangrène: Hernie récidivante
J15.6	Pneumonie due à d'autres bactéries à Gram négatif	K41.0	Hernie crurale bilatérale, avec occlusion, sans gangrène
J15.7	Pneumonie due à Mycoplasma pneumoniae	K41.1	Hernie crurale bilatérale, avec gangrène
J15.8	Autres pneumonies bactériennes	K41.3	Hernie crurale, unilatérale ou sans précision, avec occlusion, sans gangrène
J15.9	Pneumonie bactérienne, sans précision	K41.4	Hernie crurale, unilatérale ou sans précision, avec gangrène
J16.0	Pneumonie due à Chlamydia	K42.0	Hernie ombilicale avec occlusion, sans gangrène
J16.8	Pneumonie due à d'autres micro-organismes infectieux	K42.1	Hernie ombilicale, avec gangrène
J17.0	Pneumonie au cours de maladies bactériennes classées ailleurs	K43.0	Hernie incisionnelle avec occlusion, sans gangrène
J17.1	Pneumonie au cours de maladies virales classées ailleurs	K43.1	Hernie incisionnelle avec gangrène
J17.2	Pneumonie au cours de mycoses	K43.3	Hernie parastomale avec occlusion, sans gangrène
J17.3	Pneumonie au cours de maladies parasitaires	K43.4	Hernie parastomale, avec gangrène
J17.8	Pneumonie au cours d'autres maladies classées ailleurs	K43.60	Hernie épigastrique avec occlusion, sans gangrène
J18.0	Bronchopneumonie, sans précision		
J18.1	Pneumonie lobaire, sans précision		

K43.68	Autres hernies de la paroi abdominale antérieure avec occlusion, sans gangrène	K76.2	Nécrose hémorragique centrale du foie
K43.69	Hernies de la paroi abdominale antérieure non précisées avec occlusion, sans gangrène	K76.3	Infarctus hépatique
K43.70	Hernie épigastrique avec gangrène	K76.4	Pélioïse hépatique
K43.78	Autres hernies de la paroi abdominale antérieure avec gangrène	K76.6	Hypertension portale
K43.79	Hernies de la paroi abdominale antérieure non précisées avec gangrène	K76.7	Syndrome hépato-rénal
K44.0	Hernie diaphragmatique avec occlusion, sans gangrène	K77.0	Atteintes hépatiques au cours de maladies infectieuses et parasitaires classées ailleurs
K44.1	Hernie diaphragmatique, avec gangrène	K77.11	Stade 1 de maladie aiguë du foie de rejet de greffe- contre-hôte {T86.01}
K45.1	Autres hernies abdominales précisées, avec gangrène	K77.12	Stade 2 de maladie aiguë du foie de rejet de greffe- contre-hôte {T86.02}
K46.1	Hernie abdominale non précisée, avec gangrène	K77.13	Stade 3 de maladie aiguë du foie de rejet de greffe- contre-hôte {T86.02}
K52.1	Gastro-entérite et colite toxiques	K77.14	Stade 4 de maladie aiguë du foie de rejet de greffe- contre-hôte {T86.02}
K55.0	Troubles vasculaires aigus de l'intestin	K77.21	Stade 1 de la maladie GVH hépatique chronique {T86.05}
K55.21	Angiodysplasie du côlon: Sans indication de saignement	K77.22	Stade 2 de la maladie GVH hépatique chronique {T86.05}, {T86.06}
K56.0	Iléus paralytique	K77.23	Stade 3 de maladie chronique du foie de rejet de greffe- contre-hôte {T86.07}
K56.1	Invagination	K77.8	Atteintes hépatiques au cours d'autres maladies classées ailleurs
K56.2	Volvulus	K83.1	Obstruction des voies biliaires
K56.4	Autres obstructions de l'intestin	K90.2	Syndrome de l'anse borgne, non classé ailleurs
K56.6	Occlusions intestinales, autres et sans précision	K90.3	Stéatorrhée pancréatique
K56.7	Iléus, sans précision	K91.1	Syndromes consécutifs à une intervention gastrique
K59.3	Mégacôlon, non classé ailleurs	K93.1	Mégacôlon au cours de la maladie de Chagas {B57.3}
K61.0	Abcès anal	L00.0	Syndrome staphylococcique de peau échaudée [Syndrome SSS]: Atteinte de moins de 30% de la surface corporelle
K61.1	Abcès rectal	L00.1	Syndrome staphylococcique de peau échaudée [Syndrome SSS]: Atteinte de 30% de la surface corporelle et plus
K61.2	Abcès ano-rectal	L10.2	Pemphigus foliacé
K61.3	Abcès ischio-rectal	L11.8	Autres formes précisées d'acantholyse
K61.4	Abcès intrasphinctérien	L11.9	Acantholyse, sans précision
K62.2	Prolapsus anal	L12.0	Pemphigoïde bulleux
K62.3	Prolapsus rectal	L12.3	Epidermolyse bulleuse acquise
K62.4	Sténose de l'anus et du rectum	L12.8	Autres pemphigoïdes
K63.0	Abcès de l'intestin	L12.9	Pemphigoïde, sans précision
K63.1	Perforation de l'intestin (non traumatique)	L13.0	Dermite herpétiforme
K63.2	Fistule de l'intestin	L13.1	Pustulose sous-cornée [Maladie de Sneddon-Wilkinson]
K63.3	Ulcère de l'intestin	L13.8	Autres dermatoses bulleuses précisées
K65.0	Péritonite aiguë	L14	Dermatoses bulleuses au cours de maladies classées ailleurs
K65.8	Autres péritonites	L40.1	Psoriasis pustuleux généralisé
K65.9	Péritonite, sans précision	L51.0	Erythème polymorphe non bulleux
K66.0	Adhérences péritonéales	L51.1	Erythème polymorphe bulleux
K66.1	Hémopéritoine	L51.20	Epidermolyse nécrosante suraiguë [Lyell]: Atteinte de moins de 30% de la surface corporelle SA1
K66.8	Autres maladies précisées du péritoine	L51.21	Epidermolyse nécrosante suraiguë [Lyell]: Atteinte de 30% et plus de la surface corporelle
K67.0	Péritonite à Chlamydia {A74.8}	L51.8	Autres formes d'érythème polymorphe
K67.1	Péritonite gonococcique {A54.8}	L51.9	Erythème polymorphe, sans précision
K67.3	Péritonite tuberculeuse {A18.3}	L74.4	Anhidrose
K67.8	Autres atteintes péritonéales au cours de maladies infectieuses classées ailleurs	M00.00	Arthrite et polyarthrite à staphylocoques: Sièges multiples
K71.0	Maladie toxique du foie avec cholestase	M00.01	Arthrite et polyarthrite à staphylocoques: Région scapulaire
K71.1	Maladie toxique du foie avec nécrose hépatique	M00.02	Arthrite et polyarthrite à staphylocoques: Bras humérus articulation du coude
K71.2	Maladie toxique du foie avec hépatite aiguë	M00.03	Arthrite et polyarthrite à staphylocoques: Avant-bras cubitus articulation du poignet
K71.3	Maladie toxique du foie avec hépatite chronique persistante	M00.04	Arthrite et polyarthrite à staphylocoques: Main carpe
K71.4	Maladie toxique du foie avec hépatite chronique lobulaire	M00.05	Arthrite et polyarthrite à staphylocoques: Région pelvienne
K71.5	Maladie toxique du foie avec hépatite chronique active	M00.06	Arthrite et polyarthrite à staphylocoques: Jambe
K71.6	Maladie toxique du foie avec hépatite, non classée ailleurs	M00.07	Arthrite et polyarthrite à staphylocoques: Cheville et métatarse
K71.7	Maladie toxique du foie avec fibrose et cirrhose du foie	M00.08	Arthrite et polyarthrite à staphylocoques: Autres
K71.8	Maladie toxique du foie avec d'autres lésions du foie	M00.09	Arthrite et polyarthrite à staphylocoques: Localisations non précisées
K71.9	Maladie toxique du foie, sans précision	M00.10	Arthrite et polyarthrite à pneumocoques: Sièges multiples
K72.0	Insuffisance hépatique aiguë et subaiguë	M00.11	Arthrite et polyarthrite à pneumocoques: Région scapulaire
K74.0	Fibrose hépatique	M00.12	Arthrite et polyarthrite à pneumocoques: Bras humérus articulation du coude
K74.2	Fibrose hépatique, avec sclérose hépatique	M00.13	Arthrite et polyarthrite à pneumocoques: Avant-bras cubitus articulation du poignet
K74.3	Cirrhose biliaire primitive		
K74.4	Cirrhose biliaire secondaire		
K74.5	Cirrhose biliaire, sans précision		
K74.6	Cirrhoses du foie, autres et sans précision		
K75.0	Abcès du foie		
K75.1	Phlébite de la veine porte		
K75.2	Hépatite réactive non spécifique		
K75.3	Hépatite granulomateuse, non classée ailleurs		
K75.4	Hépatite auto-immune		
K75.8	Autres maladies inflammatoires précisées du foie		
K75.9	Maladie inflammatoire du foie, sans précision		
K76.0	Dégénérescence graisseuse du foie, non classée ailleurs		

M00.14	Arthrite et polyarthrite à pneumocoques: Main carpe	M01.32	Arthrite au cours d'autres maladies bactériennes classées ailleurs: Bras humérus articulation du coude
M00.15	Arthrite et polyarthrite à pneumocoques: Région pelvienne	M01.33	Arthrite au cours d'autres maladies bactériennes classées ailleurs: Avant-bras cubitus articulation du poignet
M00.16	Arthrite et polyarthrite à pneumocoques: Jambe	M01.34	Arthrite au cours d'autres maladies bactériennes classées ailleurs: Main carpe
M00.17	Arthrite et polyarthrite à pneumocoques: Cheville et métatarse	M01.35	Arthrite au cours d'autres maladies bactériennes classées ailleurs: Région pelvienne
M00.18	Arthrite et polyarthrite à pneumocoques: Autres	M01.36	Arthrite au cours d'autres maladies bactériennes classées ailleurs: Jambe
M00.19	Arthrite et polyarthrite à pneumocoques: Localisations non précisées	M01.37	Arthrite au cours d'autres maladies bactériennes classées ailleurs: Cheville et métatarse
M00.20	Autres arthrites et polyarthrites à streptocoques: Sièges multiples	M01.38	Arthrite au cours d'autres maladies bactériennes classées ailleurs: Autres
M00.21	Autres arthrites et polyarthrites à streptocoques: Région scapulaire	M01.39	Arthrite au cours d'autres maladies bactériennes classées ailleurs: Localisations non précisées
M00.22	Autres arthrites et polyarthrites à streptocoques: Bras humérus articulation du coude	M01.40	Arthrite au cours de la rubéole {B06.8}: Sièges multiples
M00.23	Autres arthrites et polyarthrites à streptocoques: Avant-bras cubitus articulation du poignet	M01.41	Arthrite au cours de la rubéole {B06.8}: Région scapulaire
M00.24	Autres arthrites et polyarthrites à streptocoques: Main carpe	M01.42	Arthrite au cours de la rubéole {B06.8}: Bras humérus articulation du coude
M00.25	Autres arthrites et polyarthrites à streptocoques: Région pelvienne	M01.43	Arthrite au cours de la rubéole {B06.8}: Avant-bras cubitus articulation du poignet
M00.26	Autres arthrites et polyarthrites à streptocoques: Jambe	M01.44	Arthrite au cours de la rubéole {B06.8}: Main carpe
M00.27	Autres arthrites et polyarthrites à streptocoques: Cheville et métatarse	M01.45	Arthrite au cours de la rubéole {B06.8}: Région pelvienne
M00.28	Autres arthrites et polyarthrites à streptocoques: Autres	M01.46	Arthrite au cours de la rubéole {B06.8}: Jambe
M00.29	Autres arthrites et polyarthrites à streptocoques: Localisations non précisées	M01.47	Arthrite au cours de la rubéole {B06.8}: Cheville et métatarse
M00.80	Arthrite et polyarthrite dues à d'autres bactéries précisées: Sièges multiples	M01.48	Arthrite au cours de la rubéole {B06.8}: Autres
M00.81	Arthrite et polyarthrite dues à d'autres bactéries précisées: Région scapulaire	M01.49	Arthrite au cours de la rubéole {B06.8}: Localisations non précisées
M00.82	Arthrite et polyarthrite dues à d'autres bactéries précisées: Bras humérus articulation du coude	M01.60	Arthrite au cours de mycoses {B35-B49}: Sièges multiples
M00.83	Arthrite et polyarthrite dues à d'autres bactéries précisées: Avant-bras cubitus articulation du poignet	M01.61	Arthrite au cours de mycoses {B35-B49}: Région scapulaire
M00.84	Arthrite et polyarthrite dues à d'autres bactéries précisées: Main carpe	M01.62	Arthrite au cours de mycoses {B35-B49}: Bras humérus articulation du coude
M00.85	Arthrite et polyarthrite dues à d'autres bactéries précisées: Région pelvienne	M01.63	Arthrite au cours de mycoses {B35-B49}: Avant-bras cubitus articulation du poignet
M00.86	Arthrite et polyarthrite dues à d'autres bactéries précisées: Jambe	M01.64	Arthrite au cours de mycoses {B35-B49}: Main carpe
M00.87	Arthrite et polyarthrite dues à d'autres bactéries précisées: Cheville et métatarse	M01.65	Arthrite au cours de mycoses {B35-B49}: Région pelvienne
M00.88	Arthrite et polyarthrite dues à d'autres bactéries précisées: Autres	M01.66	Arthrite au cours de mycoses {B35-B49}: Jambe
M00.89	Arthrite et polyarthrite dues à d'autres bactéries précisées: Localisations non précisées	M01.67	Arthrite au cours de mycoses {B35-B49}: Cheville et métatarse
M01.00	Arthrite méningococcique {A39.8}: Sièges multiples	M01.68	Arthrite au cours de mycoses {B35-B49}: Autres
M01.01	Arthrite méningococcique {A39.8}: Région scapulaire	M01.69	Arthrite au cours de mycoses {B35-B49}: Localisations non précisées
M01.02	Arthrite méningococcique {A39.8}: Bras humérus articulation du coude	M10.10	Goutte saturnine: Sièges multiples
M01.03	Arthrite méningococcique {A39.8}: Avant-bras cubitus articulation du poignet	M10.11	Goutte saturnine: Région scapulaire
M01.04	Arthrite méningococcique {A39.8}: Main carpe	M10.12	Goutte saturnine: Bras humérus articulation du coude
M01.05	Arthrite méningococcique {A39.8}: Région pelvienne	M10.13	Goutte saturnine: Avant-bras cubitus articulation du poignet
M01.06	Arthrite méningococcique {A39.8}: Jambe	M10.14	Goutte saturnine: Main carpe
M01.07	Arthrite méningococcique {A39.8}: Cheville et métatarse	M10.15	Goutte saturnine: Région pelvienne
M01.08	Arthrite méningococcique {A39.8}: Autres	M10.16	Goutte saturnine: Jambe
M01.09	Arthrite méningococcique {A39.8}: Localisations non précisées	M10.17	Goutte saturnine: Cheville et métatarse
M01.10	Arthrite tuberculeuse {A18.0}: Sièges multiples	M10.18	Goutte saturnine: Autres
M01.11	Arthrite tuberculeuse {A18.0}: Région scapulaire	M10.19	Goutte saturnine: Localisations non précisées
M01.12	Arthrite tuberculeuse {A18.0}: Bras humérus articulation du coude	M10.20	Goutte médicamenteuse: Sièges multiples
M01.13	Arthrite tuberculeuse {A18.0}: Avant-bras cubitus articulation du poignet	M10.21	Goutte médicamenteuse: Région scapulaire
M01.14	Arthrite tuberculeuse {A18.0}: Main carpe	M10.22	Goutte médicamenteuse: Bras humérus articulation du coude
M01.15	Arthrite tuberculeuse {A18.0}: Région pelvienne	M10.23	Goutte médicamenteuse: Avant-bras cubitus articulation du poignet
M01.16	Arthrite tuberculeuse {A18.0}: Jambe	M10.24	Goutte médicamenteuse: Main carpe
M01.17	Arthrite tuberculeuse {A18.0}: Cheville et métatarse	M10.25	Goutte médicamenteuse: Région pelvienne
M01.18	Arthrite tuberculeuse {A18.0}: Autres	M10.26	Goutte médicamenteuse: Jambe
M01.19	Arthrite tuberculeuse {A18.0}: Localisations non précisées	M10.27	Goutte médicamenteuse: Cheville et métatarse
M01.30	Arthrite au cours d'autres maladies bactériennes classées ailleurs: Sièges multiples	M10.28	Goutte médicamenteuse: Autres
M01.31	Arthrite au cours d'autres maladies bactériennes classées ailleurs: Région scapulaire	M10.29	Goutte médicamenteuse: Localisations non précisées
		M14.8	Arthropathie au cours d'autres maladies précisées classées ailleurs
		M32.0	Lupus érythémateux disséminé médicamenteux
		M32.1	Lupus érythémateux disséminé avec atteinte d'organes et d'appareils
		M32.8	Autres formes de lupus érythémateux disséminé
		M32.9	Lupus érythémateux disséminé, sans précision

M36.1	Arthropathie au cours de maladies tumorales classées ailleurs {C00-D48}	M53.3	Atteintes sacro-coccygiennes, non classées ailleurs
M36.2	Arthropathie hémophilique {D66-D68}	M60.15	Myosite interstitielle: Région pelvienne
M36.3	Arthropathie au cours d'autres maladies du sang classées ailleurs {D50-D76}	M73.00	Bursite gonococcique {A54.4}: Sièges multiples
M36.51	Stade 1 de la maladie GVH chronique du tissu conjonctif {T86.05}	M73.01	Bursite gonococcique {A54.4}: Région scapulaire
M36.52	Stade 2 de la maladie GVH chronique du tissu conjonctif {T86.05}, {T86.06}	M73.02	Bursite gonococcique {A54.4}: Bras humérus articulation du coude
M36.53	Stade 3 de la maladie GVH chronique du tissu conjonctif {T86.07}	M73.03	Bursite gonococcique {A54.4}: Avant-bras cubitus articulation du poignet
M36.8	Atteintes systémiques du tissu conjonctif au cours d'autres maladies classées ailleurs	M73.04	Bursite gonococcique {A54.4}: Main carpe
M46.20	Ostéomyélite vertébrale: Localisations multiples de la colonne vertébrale	M73.05	Bursite gonococcique {A54.4}: Région pelvienne
M46.21	Ostéomyélite vertébrale: Région occipito-atloïdo-axoïdienne	M73.06	Bursite gonococcique {A54.4}: Jambe
M46.22	Ostéomyélite vertébrale: Région cervicale	M73.07	Bursite gonococcique {A54.4}: Cheville et métatarse
M46.23	Ostéomyélite vertébrale: Région cervico-dorsale	M73.08	Bursite gonococcique {A54.4}: Autres
M46.24	Ostéomyélite vertébrale: Région dorsale	M73.09	Bursite gonococcique {A54.4}: Localisations non précisées
M46.25	Ostéomyélite vertébrale: Région dorso-lombaire	M84.30	Fracture par sollicitation excessive, non classée ailleurs: Sièges multiples
M46.26	Ostéomyélite vertébrale: Région lombaire	M84.31	Fracture par sollicitation excessive, non classée ailleurs: Région scapulaire
M46.27	Ostéomyélite vertébrale: Région lombo-sacrée	M84.32	Fracture par sollicitation excessive, non classée ailleurs: Bras humérus articulation du coude
M46.28	Ostéomyélite vertébrale: Région sacrée et sacro-coccygienne	M84.33	Fracture par sollicitation excessive, non classée ailleurs: Avant-bras cubitus articulation du poignet
M46.29	Ostéomyélite vertébrale: Localisation non précisée	M84.34	Fracture par sollicitation excessive, non classée ailleurs: Main carpe
M48.40	Fracture vertébrale de fatigue: Localisations multiples de la colonne vertébrale	M84.35	Fracture par sollicitation excessive, non classée ailleurs: Région pelvienne
M48.41	Fracture vertébrale de fatigue: Région occipito-atloïdo-axoïdienne	M84.36	Fracture par sollicitation excessive, non classée ailleurs: Jambe
M48.42	Fracture vertébrale de fatigue: Région cervicale	M84.37	Fracture par sollicitation excessive, non classée ailleurs: Cheville et métatarse
M48.43	Fracture vertébrale de fatigue: Région cervico-dorsale	M84.38	Fracture par sollicitation excessive, non classée ailleurs: Autres
M48.44	Fracture vertébrale de fatigue: Région dorsale	M84.39	Fracture par sollicitation excessive, non classée ailleurs: Localisations non précisées
M48.45	Fracture vertébrale de fatigue: Région dorso-lombaire	M84.40	Fracture pathologique, non classée ailleurs: Sièges multiples
M48.46	Fracture vertébrale de fatigue: Région lombaire	M84.41	Fracture pathologique, non classée ailleurs: Région scapulaire
M48.47	Fracture vertébrale de fatigue: Région lombo-sacrée	M84.42	Fracture pathologique, non classée ailleurs: Bras humérus articulation du coude
M48.48	Fracture vertébrale de fatigue: Région sacrée et sacro-coccygienne	M84.43	Fracture pathologique, non classée ailleurs: Avant-bras cubitus articulation du poignet
M48.49	Fracture vertébrale de fatigue: Localisation non précisée	M84.44	Fracture pathologique, non classée ailleurs: Main carpe
M48.50	Tassement vertébral, non classé ailleurs: Localisations multiples de la colonne vertébrale	M84.45	Fracture pathologique, non classée ailleurs: Région pelvienne
M48.51	Tassement vertébral, non classé ailleurs: Région occipito-atloïdo-axoïdienne	M84.46	Fracture pathologique, non classée ailleurs: Jambe
M48.52	Tassement vertébral, non classé ailleurs: Région cervicale	M84.47	Fracture pathologique, non classée ailleurs: Cheville et métatarse
M48.53	Tassement vertébral, non classé ailleurs: Région cervico-dorsale	M84.48	Fracture pathologique, non classée ailleurs: Autres
M48.54	Tassement vertébral, non classé ailleurs: Région dorsale	M84.49	Fracture pathologique, non classée ailleurs: Localisations non précisées
M48.55	Tassement vertébral, non classé ailleurs: Région dorso-lombaire	M86.00	Ostéomyélite hématogène aiguë: Sièges multiples
M48.56	Tassement vertébral, non classé ailleurs: Région lombaire	M86.01	Ostéomyélite hématogène aiguë: Région scapulaire
M48.57	Tassement vertébral, non classé ailleurs: Région lombo-sacrée	M86.02	Ostéomyélite hématogène aiguë: Bras humérus articulation du coude
M48.58	Tassement vertébral, non classé ailleurs: Région sacrée et sacro-coccygienne	M86.03	Ostéomyélite hématogène aiguë: Avant-bras cubitus articulation du poignet
M48.59	Tassement vertébral, non classé ailleurs: Localisation non précisée	M86.04	Ostéomyélite hématogène aiguë: Main carpe
M49.50	Tassement vertébral au cours de maladies classées ailleurs: Localisations multiples de la colonne vertébrale	M86.05	Ostéomyélite hématogène aiguë: Région pelvienne
M49.51	Tassement vertébral au cours de maladies classées ailleurs: Région occipito-atloïdo-axoïdienne	M86.06	Ostéomyélite hématogène aiguë: Jambe
M49.52	Tassement vertébral au cours de maladies classées ailleurs: Région cervicale	M86.07	Ostéomyélite hématogène aiguë: Cheville et métatarse
M49.53	Tassement vertébral au cours de maladies classées ailleurs: Région cervico-dorsale	M86.08	Ostéomyélite hématogène aiguë: Autres
M49.54	Tassement vertébral au cours de maladies classées ailleurs: Région dorsale	M86.09	Ostéomyélite hématogène aiguë: Localisations non précisées
M49.55	Tassement vertébral au cours de maladies classées ailleurs: Région dorso-lombaire	M86.10	Autres ostéomyélites aiguës: Sièges multiples
M49.56	Tassement vertébral au cours de maladies classées ailleurs: Région lombaire	M86.11	Autres ostéomyélites aiguës: Région scapulaire
M49.57	Tassement vertébral au cours de maladies classées ailleurs: Région lombo-sacrée	M86.12	Autres ostéomyélites aiguës: Bras humérus articulation du coude
M49.58	Tassement vertébral au cours de maladies classées ailleurs: Région sacrée et sacro-coccygienne	M86.13	Autres ostéomyélites aiguës: Avant-bras cubitus articulation du poignet
M49.59	Tassement vertébral au cours de maladies classées ailleurs: Localisation non précisée	M86.14	Autres ostéomyélites aiguës: Main carpe
		M86.15	Autres ostéomyélites aiguës: Région pelvienne
		M86.16	Autres ostéomyélites aiguës: Jambe
		M86.17	Autres ostéomyélites aiguës: Cheville et métatarse
		M86.18	Autres ostéomyélites aiguës: Autres
		M86.19	Autres ostéomyélites aiguës: Localisations non précisées
		M86.20	Ostéomyélite subaiguë: Sièges multiples

M86.21	Ostéomyélite subaiguë: Région scapulaire	M86.84	Autres ostéomyélites: Main carpe
M86.22	Ostéomyélite subaiguë: Bras humérus articulation du coude	M86.85	Autres ostéomyélites: Région pelvienne
M86.23	Ostéomyélite subaiguë: Avant-bras cubitus articulation du poignet	M86.86	Autres ostéomyélites: Jambe
M86.24	Ostéomyélite subaiguë: Main carpe	M86.87	Autres ostéomyélites: Cheville et métatarse
M86.25	Ostéomyélite subaiguë: Région pelvienne	M86.88	Autres ostéomyélites: Autres
M86.26	Ostéomyélite subaiguë: Jambe	M86.89	Autres ostéomyélites: Localisations non précisées
M86.27	Ostéomyélite subaiguë: Cheville et métatarse	M86.90	Ostéomyélite, sans précision: Sièges multiples
M86.28	Ostéomyélite subaiguë: Autres	M86.91	Ostéomyélite, sans précision: Région scapulaire
M86.29	Ostéomyélite subaiguë: Localisations non précisées	M86.92	Ostéomyélite, sans précision: Bras humérus articulation du coude
M86.30	Ostéomyélite chronique multiple: Sièges multiples	M86.93	Ostéomyélite, sans précision: Avant-bras cubitus articulation du poignet
M86.31	Ostéomyélite chronique multiple: Région scapulaire	M86.94	Ostéomyélite, sans précision: Main carpe
M86.32	Ostéomyélite chronique multiple: Bras humérus articulation du coude	M86.95	Ostéomyélite, sans précision: Région pelvienne
M86.33	Ostéomyélite chronique multiple: Avant-bras cubitus articulation du poignet	M86.96	Ostéomyélite, sans précision: Jambe
M86.34	Ostéomyélite chronique multiple: Main carpe	M86.97	Ostéomyélite, sans précision: Cheville et métatarse
M86.35	Ostéomyélite chronique multiple: Région pelvienne	M86.98	Ostéomyélite, sans précision: Autres
M86.36	Ostéomyélite chronique multiple: Jambe	M86.99	Ostéomyélite, sans précision: Localisations non précisées
M86.37	Ostéomyélite chronique multiple: Cheville et métatarse	M87.02	Ostéonécrose aseptique idiopathique: Bras humérus articulation du coude
M86.38	Ostéomyélite chronique multiple: Autres	M87.05	Ostéonécrose aseptique idiopathique: Région pelvienne
M86.39	Ostéomyélite chronique multiple: Localisations non précisées	M87.06	Ostéonécrose aseptique idiopathique: Jambe
M86.40	Ostéomyélite chronique avec fistule de drainage: Sièges multiples	M87.07	Ostéonécrose aseptique idiopathique: Cheville et métatarse
M86.41	Ostéomyélite chronique avec fistule de drainage: Région scapulaire	M87.09	Ostéonécrose aseptique idiopathique: Localisations non précisées
M86.42	Ostéomyélite chronique avec fistule de drainage: Bras humérus articulation du coude	M87.10	Ostéonécrose médicamenteuse: Sièges multiples
M86.43	Ostéomyélite chronique avec fistule de drainage: Avant-bras cubitus articulation du poignet	M87.11	Ostéonécrose médicamenteuse: Région scapulaire
M86.44	Ostéomyélite chronique avec fistule de drainage: Main carpe	M87.12	Ostéonécrose médicamenteuse: Bras humérus articulation du coude
M86.45	Ostéomyélite chronique avec fistule de drainage: Région pelvienne	M87.13	Ostéonécrose médicamenteuse: Avant-bras cubitus articulation du poignet
M86.46	Ostéomyélite chronique avec fistule de drainage: Jambe	M87.14	Ostéonécrose médicamenteuse: Main carpe
M86.47	Ostéomyélite chronique avec fistule de drainage: Cheville et métatarse	M87.15	Ostéonécrose médicamenteuse: Région pelvienne
M86.48	Ostéomyélite chronique avec fistule de drainage: Autres	M87.16	Ostéonécrose médicamenteuse: Jambe
M86.49	Ostéomyélite chronique avec fistule de drainage: Localisations non précisées	M87.17	Ostéonécrose médicamenteuse: Cheville et métatarse
M86.50	Autres ostéomyélites hématogènes chroniques: Sièges multiples	M87.18	Ostéonécrose médicamenteuse: Autres
M86.51	Autres ostéomyélites hématogènes chroniques: Région scapulaire	M87.19	Ostéonécrose médicamenteuse: Localisations non précisées
M86.52	Autres ostéomyélites hématogènes chroniques: Bras humérus articulation du coude	M87.20	Ostéonécrose due à un traumatisme antérieur: Sièges multiples
M86.53	Autres ostéomyélites hématogènes chroniques: Avant-bras cubitus articulation du poignet	M87.21	Ostéonécrose due à un traumatisme antérieur: Région scapulaire
M86.54	Autres ostéomyélites hématogènes chroniques: Main carpe	M87.22	Ostéonécrose due à un traumatisme antérieur: Bras humérus articulation du coude
M86.55	Autres ostéomyélites hématogènes chroniques: Région pelvienne	M87.23	Ostéonécrose due à un traumatisme antérieur: Avant-bras cubitus articulation du poignet
M86.56	Autres ostéomyélites hématogènes chroniques: Jambe	M87.24	Ostéonécrose due à un traumatisme antérieur: Main carpe
M86.57	Autres ostéomyélites hématogènes chroniques: Cheville et métatarse	M87.25	Ostéonécrose due à un traumatisme antérieur: Région pelvienne
M86.58	Autres ostéomyélites hématogènes chroniques: Autres	M87.26	Ostéonécrose due à un traumatisme antérieur: Jambe
M86.59	Autres ostéomyélites hématogènes chroniques: Localisations non précisées	M87.27	Ostéonécrose due à un traumatisme antérieur: Cheville et métatarse
M86.60	Autres ostéomyélites chroniques: Sièges multiples	M87.28	Ostéonécrose due à un traumatisme antérieur: Autres
M86.61	Autres ostéomyélites chroniques: Région scapulaire	M87.29	Ostéonécrose due à un traumatisme antérieur: Localisations non précisées
M86.62	Autres ostéomyélites chroniques: Bras humérus articulation du coude	M87.30	Autres ostéonécroses secondaires: Sièges multiples
M86.63	Autres ostéomyélites chroniques: Avant-bras cubitus articulation du poignet	M87.31	Autres ostéonécroses secondaires: Région scapulaire
M86.64	Autres ostéomyélites chroniques: Main carpe	M87.32	Autres ostéonécroses secondaires: Bras humérus articulation du coude
M86.65	Autres ostéomyélites chroniques: Région pelvienne	M87.33	Autres ostéonécroses secondaires: Avant-bras cubitus articulation du poignet
M86.66	Autres ostéomyélites chroniques: Jambe	M87.34	Autres ostéonécroses secondaires: Main carpe
M86.67	Autres ostéomyélites chroniques: Cheville et métatarse	M87.35	Autres ostéonécroses secondaires: Région pelvienne
M86.68	Autres ostéomyélites chroniques: Autres	M87.36	Autres ostéonécroses secondaires: Jambe
M86.69	Autres ostéomyélites chroniques: Localisations non précisées	M87.37	Autres ostéonécroses secondaires: Cheville et métatarse
M86.80	Autres ostéomyélites: Sièges multiples	M87.38	Autres ostéonécroses secondaires: Autres
M86.81	Autres ostéomyélites: Région scapulaire	M87.39	Autres ostéonécroses secondaires: Localisations non précisées
M86.82	Autres ostéomyélites: Bras humérus articulation du coude	M87.80	Autres ostéonécroses: Sièges multiples
M86.83	Autres ostéomyélites: Avant-bras cubitus articulation du poignet	M87.81	Autres ostéonécroses: Région scapulaire
		M87.82	Autres ostéonécroses: Bras humérus articulation du coude
		M87.83	Autres ostéonécroses: Avant-bras cubitus articulation du poignet
		M87.84	Autres ostéonécroses: Main carpe
		M87.85	Autres ostéonécroses: Région pelvienne

M87.86	Autres ostéonécroses: Jambe	M90.72	Fracture osseuse au cours de maladies tumorales {C00-D48}: Bras humérus articulation du coude
M87.87	Autres ostéonécroses: Cheville et métatarse	M90.73	Fracture osseuse au cours de maladies tumorales {C00-D48}: Avant-bras cubitus articulation du poignet
M87.88	Autres ostéonécroses: Autres	M90.74	Fracture osseuse au cours de maladies tumorales {C00-D48}: Main carpe
M87.89	Autres ostéonécroses: Localisations non précisées	M90.75	Fracture osseuse au cours de maladies tumorales {C00-D48}: Région pelvienne
M87.90	Ostéonécrose, sans précision: Sièges multiples	M90.76	Fracture osseuse au cours de maladies tumorales {C00-D48}: Jambe
M87.91	Ostéonécrose, sans précision: Région scapulaire	M90.77	Fracture osseuse au cours de maladies tumorales {C00-D48}: Cheville et métatarse
M87.92	Ostéonécrose, sans précision: Bras humérus articulation du coude	M90.78	Fracture osseuse au cours de maladies tumorales {C00-D48}: Autres
M87.93	Ostéonécrose, sans précision: Avant-bras cubitus articulation du poignet	M90.79	Fracture osseuse au cours de maladies tumorales {C00-D48}: Localisations non précisées
M87.94	Ostéonécrose, sans précision: Main carpe	M96.80	Sternum laissé électivement ouvert après intervention chirurgicale thoracique
M87.95	Ostéonécrose, sans précision: Région pelvienne	M96.81	Thorax instable après intervention chirurgicale thoracique
M87.96	Ostéonécrose, sans précision: Jambe	M96.82	Guérison osseuse retardée après fusion ou arthrodesse
M87.97	Ostéonécrose, sans précision: Cheville et métatarse	M96.88	Autres affections du système ostéo-articulaire et des muscles après un acte à visée thérapeutique
M87.98	Ostéonécrose, sans précision: Autres	M96.9	Affection du système ostéo-articulaire et des muscles après un acte à visée diagnostique et thérapeutique, sans précision
M87.99	Ostéonécrose, sans précision: Localisations non précisées	N03.6	Syndrome néphrotique chronique: Maladie à dépôt dense
M90.00	Tuberculose osseuse {A18.0}: Sièges multiples	N04.0	Syndrome néphrotique: Anomalies glomérulaires mineures
M90.01	Tuberculose osseuse {A18.0}: Région scapulaire	N04.1	Syndrome néphrotique: Lésions glomérulaires segmentaires et focales
M90.02	Tuberculose osseuse {A18.0}: Bras humérus articulation du coude	N04.2	Syndrome néphrotique: Glomérulonéphrite membraneuse diffuse
M90.03	Tuberculose osseuse {A18.0}: Avant-bras cubitus articulation du poignet	N04.3	Syndrome néphrotique: Glomérulonéphrite mésangio- proliférative diffuse
M90.04	Tuberculose osseuse {A18.0}: Main carpe	N04.4	Syndrome néphrotique: Glomérulonéphrite proliférative endocapillaire diffuse
M90.05	Tuberculose osseuse {A18.0}: Région pelvienne	N04.5	Syndrome néphrotique: Glomérulonéphrite mésangiocapillaire diffuse
M90.06	Tuberculose osseuse {A18.0}: Jambe	N04.6	Syndrome néphrotique: Maladie à dépôt dense
M90.07	Tuberculose osseuse {A18.0}: Cheville et métatarse	N04.7	Syndrome néphrotique: Glomérulonéphrite diffuse en croissant
M90.08	Tuberculose osseuse {A18.0}: Autres	N04.8	Syndrome néphrotique: Autres modifications morphologiques
M90.09	Tuberculose osseuse {A18.0}: Localisations non précisées	N04.9	Syndrome néphrotique: Type de modification morphologique non précisé
M90.10	Périostite au cours d'autres maladies infectieuses classées ailleurs: Sièges multiples	N08.3	Glomérulopathie au cours du diabète sucré {E10-E14 avec le quatrième chiffre .2}
M90.11	Périostite au cours d'autres maladies infectieuses classées ailleurs: Région scapulaire	N10	Néphrite tubulo-interstitielle aiguë
M90.12	Périostite au cours d'autres maladies infectieuses classées ailleurs: Bras humérus articulation du coude	N12	Néphrite tubulo-interstitielle, non précisée comme aiguë ou chronique
M90.13	Périostite au cours d'autres maladies infectieuses classées ailleurs: Avant-bras cubitus articulation du poignet	N13.5	Coudure et rétrécissement urétéral, sans hydronéphrose
M90.14	Périostite au cours d'autres maladies infectieuses classées ailleurs: Main carpe	N13.8	Autres uropathies obstructives et par reflux
M90.15	Périostite au cours d'autres maladies infectieuses classées ailleurs: Région pelvienne	N13.9	Uropathie obstructive et par reflux, sans précision
M90.16	Périostite au cours d'autres maladies infectieuses classées ailleurs: Jambe	N15.10	Abcès rénal
M90.17	Périostite au cours d'autres maladies infectieuses classées ailleurs: Cheville et métatarse	N15.11	Abcès périrénal
M90.18	Périostite au cours d'autres maladies infectieuses classées ailleurs: Autres	N17.01	Insuffisance rénale aiguë avec nécrose tubulaire: Stade 1
M90.19	Périostite au cours d'autres maladies infectieuses classées ailleurs: Localisations non précisées	N17.02	Insuffisance rénale aiguë avec nécrose tubulaire: Stade 2
M90.20	Ostéopathie au cours d'autres maladies infectieuses classées ailleurs: Sièges multiples	N17.03	Insuffisance rénale aiguë avec nécrose tubulaire: Stade 3
M90.21	Ostéopathie au cours d'autres maladies infectieuses classées ailleurs: Région scapulaire	N17.09	Insuffisance rénale aiguë avec nécrose tubulaire: Stade, sans précision
M90.22	Ostéopathie au cours d'autres maladies infectieuses classées ailleurs: Bras humérus articulation du coude	N17.11	Insuffisance rénale aiguë avec nécrose corticale aiguë: Stade 1
M90.23	Ostéopathie au cours d'autres maladies infectieuses classées ailleurs: Avant-bras cubitus articulation du poignet	N17.12	Insuffisance rénale aiguë avec nécrose corticale aiguë: Stade 2
M90.24	Ostéopathie au cours d'autres maladies infectieuses classées ailleurs: Main carpe	N17.13	Insuffisance rénale aiguë avec nécrose corticale aiguë: Stade 3
M90.25	Ostéopathie au cours d'autres maladies infectieuses classées ailleurs: Région pelvienne	N17.19	Insuffisance rénale aiguë avec nécrose corticale aiguë: Stade, sans précision
M90.26	Ostéopathie au cours d'autres maladies infectieuses classées ailleurs: Jambe	N17.21	Insuffisance rénale aiguë avec nécrose médullaire: Stade 1
M90.27	Ostéopathie au cours d'autres maladies infectieuses classées ailleurs: Cheville et métatarse	N17.22	Insuffisance rénale aiguë avec nécrose médullaire: Stade 2
M90.28	Ostéopathie au cours d'autres maladies infectieuses classées ailleurs: Autres	N17.23	Insuffisance rénale aiguë avec nécrose médullaire: Stade 3
M90.29	Ostéopathie au cours d'autres maladies infectieuses classées ailleurs: Localisations non précisées	N17.29	Insuffisance rénale aiguë avec nécrose médullaire: Stade, sans précision
M90.70	Fracture osseuse au cours de maladies tumorales {C00-D48}: Sièges multiples	N17.81	Autres insuffisances rénales aiguës: Stade 1
M90.71	Fracture osseuse au cours de maladies tumorales {C00-D48}: Région scapulaire	N17.82	Autres insuffisances rénales aiguës: Stade 2
		N17.83	Autres insuffisances rénales aiguës: Stade 3
		N17.89	Autres insuffisances rénales aiguës: Stade, sans précision
		N17.91	Insuffisance rénale aiguë, sans précision: Stade 1
		N17.92	Insuffisance rénale aiguë, sans précision: Stade 2

N17.93	Insuffisance rénale aiguë, sans précision: Stade 3	P23.8	Pneumonie congénitale due à d'autres micro-organismes
N17.99	Insuffisance rénale aiguë, sans précision: Stade, sans précision	P23.9	Pneumonie congénitale, sans précision
N18.1	Maladie rénale chronique, stade 1	P24.0	Aspiration néonatale de méconium
N18.2	Maladie rénale chronique, stade 2	P24.1	Aspiration néonatale de liquide amniotique et de mucus
N18.3	Maladie rénale chronique, stade 3	P24.2	Aspiration néonatale de sang
N18.4	Maladie rénale chronique, stade 4	P24.3	Aspiration néonatale de lait et d'aliments régurgités
N18.80	Trouble de la fonction rénale, chronique, unilatéral	P24.8	Autres syndromes néonataux d'aspiration
N18.89	Autre néphropathie chronique, stade non précisé	P24.9	Syndrome néonatal d'aspiration, sans précision
N18.9	Maladie rénale chronique, sans précision	P25.0	Emphysème interstitiel survenant pendant la période périnatale
N19	Insuffisance rénale, sans précision	P25.1	Pneumothorax survenant pendant la période périnatale
N20.0	Calcul du rein	P25.2	Pneumomédiastin survenant pendant la période périnatale
N20.2	Calcul du rein avec calcul de l'uretère	P25.3	Pneumopéricarde survenant pendant la période périnatale
N25.1	Diabète insipide néphrogénique	P25.8	Autres affections apparentées à l'emphysème interstitiel survenant pendant la période périnatale
N28.0	Ischémie et infarctus du rein	P26.0	Hémorragie trachéobronchique survenant pendant la période périnatale
N32.1	Fistule vésico-intestinale	P26.1	Hémorragie pulmonaire massive survenant pendant la période périnatale
N32.2	Fistule vésicale, non classée ailleurs	P26.8	Autres hémorragies pulmonaires survenant pendant la période périnatale
N32.3	Diverticule de la vessie	P26.9	Hémorragie pulmonaire non précisée survenant pendant la période périnatale
N32.4	Rupture de la vessie, non traumatique	P27.0	Syndrome de Wilson-Mikity
N34.0	Abcès urétral	P27.1	Dysplasie broncho-pulmonaire survenant pendant la période périnatale
N35.8	Autres rétrécissements urétraux	P27.8	Autres maladies respiratoires chroniques survenant pendant la période périnatale
N36.0	Fistule urétrale	P27.9	Maladie respiratoire chronique non précisée survenant pendant la période périnatale
N36.1	Diverticule urétral	P28.5	Insuffisance respiratoire du nouveau-né
N39.0	Infection des voies urinaires, siège non précisé	P29.0	Insuffisance cardiaque néonatale
N43.1	Hydrocèle infectée	P35.0	Syndrome de rubéole congénitale
N44.0	Torsion du testicule	P35.1	Infection congénitale à cytomégalovirus
N44.1	Torsion hydatide	P35.2	Infection virale congénitale herpétique [herpes simplex]
N45.0	Orchite, épидидymite et épидидymo-orchite, avec abcès	P35.3	Hépatite virale congénitale
N76.4	Abcès de la vulve	P35.8	Autres maladies virales congénitales
N82.0	Fistule vésico-vaginale	P35.9	Maladie virale congénitale, sans précision
N82.1	Autres fistules de l'appareil génito-urinaire de la femme	P36.0	Sepsis du nouveau-né à streptocoques, groupe B
N82.2	Fistule du vagin à l'intestin grêle	P36.1	Sepsis du nouveau-né à streptocoques, autres et sans précision
N82.3	Fistule du vagin au côlon	P36.2	Sepsis du nouveau-né à staphylocoques dorés
N82.4	Autres fistules intestino-génitales chez la femme	P36.3	Sepsis du nouveau-né à staphylocoques, autres et sans précision
N82.5	Fistule génito-cutanée chez la femme	P36.4	Sepsis du nouveau-né à Escherichia coli
N82.8	Autres fistules de l'appareil génital de la femme	P36.5	Sepsis du nouveau-né dû à des anaérobies
N82.9	Fistule de l'appareil génital de la femme, sans précision	P36.8	Autres sepsis bactériens du nouveau-né
N83.5	Torsion de l'ovaire, du pédicule ovarien et de la trompe de Fallope	P36.9	Sepsis bactérien du nouveau-né, sans précision
N99.1	Rétrécissement urétral après un acte à visée diagnostique et thérapeutique	P37.0	Tuberculose congénitale
P02.1	Fœtus et nouveau-né affectés par d'autres formes de décollement et d'hémorragie placentaires	P37.1	Toxoplasmose congénitale
P03.1	Fœtus et nouveau-né affectés par d'autres présentations et positions vicieuses du fœtus et disproportions fœto-pelviennes au cours du travail et de l'accouchement	P37.2	Listériose néonatale (disséminée)
P04.0	Fœtus et nouveau-né affectés par une anesthésie et par une analgésie de la mère, au cours de la grossesse, du travail et de l'accouchement	P37.3	Paludisme congénital à Plasmodium falciparum
P10.0	Hémorragie sous-durale due à un traumatisme obstétrical	P37.4	Autres formes de paludisme congénital
P10.1	Hémorragie cérébrale due à un traumatisme obstétrical	P37.8	Autres maladies infectieuses et parasitaires congénitales précisées
P10.2	Hémorragie intraventriculaire due à un traumatisme obstétrical	P37.9	Maladie infectieuse ou parasitaire congénitale, sans précision
P10.3	Hémorragie sous-arachnoïdienne due à un traumatisme obstétrical	P52.0	Hémorragie intraventriculaire (non traumatique), degré 1, du fœtus et du nouveau-né
P10.4	Déchirure de la tente du cervelet due à un traumatisme obstétrical	P52.1	Hémorragie intraventriculaire (non traumatique), degré 2, du fœtus et du nouveau-né
P10.8	Autres déchirures et hémorragies intracrâniennes dues à un traumatisme obstétrical	P52.2	Hémorragie intraventriculaire (non traumatique), degré 3, du fœtus et du nouveau-né
P10.9	Déchirure et hémorragie intracrâniennes non précisées, dues à un traumatisme obstétrical	P52.3	Hémorragie intraventriculaire (non traumatique) du fœtus et du nouveau-né, sans précision
P11.1	Autres lésions cérébrales précisées, dues à un traumatisme obstétrical	P52.5	Hémorragie sous-arachnoïdienne (non traumatique) du fœtus et du nouveau-né
P11.2	Lésion cérébrale non précisée, due à un traumatisme obstétrical	P53	Maladie hémorragique du fœtus et du nouveau-né
P15.6	Adiponécrose sous-cutanée due à un traumatisme obstétrical	P54.4	Hémorragie surrénalienne néonatale
P22.0	Syndrome de détresse respiratoire du nouveau-né	P56.0	Anasarque fœtoplacentaire due à une iso-immunisation
P23.0	Pneumonie congénitale due à un agent viral	P56.9	Anasarque fœtoplacentaire due à des maladies hémolytiques, autres et sans précision
P23.1	Pneumonie congénitale à Chlamydia	P57.0	Ictère nucléaire dû à une iso-immunisation
P23.2	Pneumonie congénitale à staphylocoques	P57.8	Autres formes précisées d'ictère nucléaire
P23.3	Pneumonie congénitale à streptocoques, groupe B		
P23.4	Pneumonie congénitale à Escherichia coli		
P23.5	Pneumonie congénitale à Pseudomonas		
P23.6	Pneumonie congénitale due à d'autres agents bactériens		

P57.9	Ictère nucléaire, sans précision	Q20.3	Communication ventriculo-auriculaire discordante
P59.1	Syndrome de la "bile épaisse"	Q20.4	Ventricule à double issue [Double inlet ventricle]
P59.2	Ictère néonatal dû à des lésions hépatocellulaires, autres et sans précision	Q20.5	Communication auriculo-ventriculaire discordante
P60	Coagulation intravasculaire disséminée chez le fœtus et le nouveau-né	Q21.1	Communication interauriculaire
P61.0	Thrombopénie néonatale transitoire	Q21.2	Communication auriculo-ventriculaire
P70.2	Diabète sucré néonatal	Q21.3	Tétralogie de Fallot
P72.1	Hyperthyroïdie transitoire néonatale	Q21.4	Communication aorto-pulmonaire
P77	Entérocolite nécrosante du fœtus et du nouveau-né	Q21.80	Pentalogie de Fallot
P78.0	Perforation intestinale périnatale	Q22.0	Atrésie de la valve pulmonaire
P78.1	Autres péritonites néonatales	Q22.1	Sténose congénitale de la valve pulmonaire
P83.0	Sclérème du nouveau-né	Q22.4	Sténose congénitale de la valvule tricuspide
P83.2	Anasarque fœtoplacentaire non due à une maladie hémolytique	Q22.5	Maladie d'Ebstein
P90	Convulsions du nouveau-né	Q22.6	Hypoplasie du cœur droit
P91.2	Leucomalacie cérébrale néonatale	Q22.8	Autres malformations congénitales de la valvule tricuspide
P91.5	Coma du nouveau-né	Q22.9	Malformation congénitale de la valvule tricuspide, sans précision
P91.6	Encéphalopathie anoxo-ischémique [hypoxique ischémique] du nouveau-né	Q23.0	Sténose congénitale de la valvule aortique
P91.7	Hydrocéphalie acquise du nouveau-né	Q23.1	Insuffisance congénitale de la valvule aortique
P91.80	Syndrome d'enfermement et syndrome apallique chez le nouveau-né	Q23.2	Sténose mitrale congénitale
P94.0	Myasthénie transitoire néonatale	Q23.3	Insuffisance mitrale congénitale
P94.2	Hypotonie congénitale	Q23.4	Hypoplasie du cœur gauche
P96.0	Insuffisance rénale congénitale	Q23.8	Autres malformations congénitales des valvules aortique et mitrale
P96.1	Symptômes néonataux de privation dus à la toxicomanie de la mère	Q23.9	Malformation congénitale des valvules aortique et mitrale, sans précision
P96.2	Symptômes de privation d'une utilisation thérapeutique de médicaments chez le nouveau-né	Q24.2	Cœur triatrial
Q00.0	Anencéphalie	Q24.3	Sténose de l'infundibulum pulmonaire
Q00.1	Cranio-rachischisis	Q24.4	Sténose sous-aortique congénitale
Q00.2	Iniencéphalie	Q24.5	Malformation des vaisseaux coronaires
Q01.0	Encéphalocèle frontale	Q24.6	Bloc congénital du cœur
Q01.1	Encéphalocèle naso-frontale	Q24.8	Autres malformations cardiaques congénitales précisées
Q01.2	Encéphalocèle occipitale	Q25.1	Coarctation de l'aorte
Q01.8	Encéphalocèle d'autres localisations	Q25.2	Atrésie de l'aorte
Q01.9	Encéphalocèle, sans précision	Q25.3	Sténose de l'aorte (congénitale)
Q03.0	Malformations de l'aqueduc de Sylvius	Q25.5	Atrésie de l'artère pulmonaire
Q03.1	Atrésie des fentes de Luschka et du foramen de Magendie	Q25.6	Sténose (congénitale) de l'artère pulmonaire
Q03.8	Autres hydrocéphalies congénitales	Q26.2	Retour veineux pulmonaire anormal total
Q03.9	Hydrocéphalie congénitale, sans précision	Q26.3	Retour veineux pulmonaire anormal partiel
Q04.0	Malformations congénitales du corps calleux	Q28.00	Anévrisme artérioveineux congénital des vaisseaux précérébraux
Q04.1	Arhinencéphalie	Q28.01	Fistule artérioveineuse congénitale des vaisseaux précérébraux
Q04.2	Holoprosencéphalie	Q28.08	Autres malformations artérioveineuses congénitales des vaisseaux précérébraux
Q04.3	Autres anomalies localisées du développement de l'encéphale	Q28.09	Malformation artérioveineuse congénitale des vaisseaux précérébraux, non précisée
Q04.4	Dysplasie du septum et des voies optiques	Q28.10	Anévrisme congénital des vaisseaux précérébraux
Q04.5	Mégalencéphalie	Q28.11	Fistule congénitale des vaisseaux précérébraux
Q04.6	Kystes cérébraux congénitaux	Q28.18	Autres malformations congénitales des vaisseaux précérébraux
Q04.8	Autres malformations congénitales précisées de l'encéphale	Q28.19	Malformation congénitale des vaisseaux précérébraux, non précisée
Q05.0	Spina bifida cervical, avec hydrocéphalie	Q28.20	Anévrisme artérioveineux congénital des vaisseaux cérébraux
Q05.1	Spina bifida thoracique, avec hydrocéphalie	Q28.21	Fistule artérioveineuse congénitale des vaisseaux cérébraux
Q05.2	Spina bifida lombaire, avec hydrocéphalie	Q28.28	Autres malformations artérioveineuses congénitales des vaisseaux cérébraux
Q05.3	Spina bifida sacré, avec hydrocéphalie	Q28.29	Malformation artérioveineuse congénitale des vaisseaux cérébraux, non précisée
Q05.4	Spina bifida, avec hydrocéphalie, sans précision	Q28.30	Anévrisme congénital des vaisseaux cérébraux
Q05.5	Spina bifida cervical, sans hydrocéphalie	Q28.31	Fistule congénitale des vaisseaux cérébraux
Q05.6	Spina bifida thoracique, sans hydrocéphalie	Q28.38	Autres malformations congénitales des vaisseaux cérébraux
Q05.7	Spina bifida lombaire, sans hydrocéphalie	Q28.39	Malformation congénitale des vaisseaux cérébraux, non précisée
Q05.8	Spina bifida sacré, sans hydrocéphalie	Q30.0	Atrésie des choanes
Q05.9	Spina bifida, sans précision	Q31.0	Ptérygion du larynx
Q06.0	Amyélie	Q31.1	Sténose sous-glottique congénitale
Q06.1	Hypoplasie et dysplasie de la moelle épinière	Q31.2	Hypoplasie du larynx
Q06.2	Diastématomyélie	Q31.3	Laryngocèle
Q06.3	Autres malformations congénitales de la queue de cheval	Q31.5	Laryngomalacie congénitale
Q06.4	Hydromyélie	Q32.0	Trachéomalacie congénitale
Q06.8	Autres malformations congénitales précisées de la moelle épinière	Q32.1	Autres malformations congénitales de la trachée
Q07.0	Syndrome d'Arnold-Chiari	Q32.2	Bronchomalacie congénitale
Q15.0	Glaucome congénital	Q32.3	Sténose bronchique congénitale
Q20.0	Tronc artériel commun	Q32.4	Autres malformations congénitales des bronches
Q20.1	Ventricule droit à double issue [Double outlet right ventricle]		
Q20.2	Ventricule gauche à double issue [Double outlet left ventricle]		

Q33.0	Poumon kystique congénital	Q75.4	Dysostose mandibulo-faciale
Q33.2	Séquestration pulmonaire (congénitale)	Q75.5	Dysostose oculo-mandibulaire
Q33.3	Agénésie du poumon	Q75.8	Autres malformations congénitales précisées des os du crâne et de la face
Q33.4	Bronchiectasie congénitale		
Q33.6	Hypoplasie et dysplasie du poumon	Q75.9	Malformation congénitale des os du crâne et de la face, sans précision
Q37.0	Fente de la voûte du palais avec fente labiale bilatérale		
Q37.1	Fente de la voûte du palais avec fente labiale unilatérale	Q76.1	Syndrome de Klippel-Feil
Q37.2	Fente du voile du palais avec fente labiale bilatérale	Q77.0	Achondrogénésie
Q37.3	Fente du voile du palais avec fente labiale unilatérale	Q77.1	Insuffisance staturale thanatophore
Q37.4	Fente de la voûte et du voile du palais avec fente labiale bilatérale	Q77.2	Syndrome des côtes courtes
		Q77.3	Chondrodysplasie ponctuée
Q37.5	Fente de la voûte et du voile du palais avec fente labiale unilatérale	Q77.4	Achondroplasie
		Q77.5	Dysplasie diastrophique
Q37.8	Fente palatine, sans précision, avec fente labiale bilatérale	Q77.6	Dysplasie chondro-ectodermique
Q37.9	Fente palatine, sans précision, avec fente labiale unilatérale	Q77.7	Dysplasie spondylo-épiphysaire
Q38.7	Poche pharyngée	Q77.8	Autres ostéochondrodysplasies avec anomalies de la croissance des os longs et du rachis
Q39.0	Atrésie de l'œsophage, sans fistule		
Q39.1	Atrésie de l'œsophage avec fistule trachéo-œsophagienne	Q77.9	Ostéochondrodysplasie avec anomalies de la croissance des os longs et du rachis, sans précision
Q39.2	Fistule trachéo-œsophagienne congénitale, sans atrésie		
Q39.3	Sténose et rétrécissement congénitaux de l'œsophage	Q78.0	Ostéogénèse imparfaite
Q39.4	Ptérygion de l'œsophage	Q78.1	Dysplasie polyostotique fibreuse [maladie de Jaffé-Lichtenstein]
Q40.0	Sténose hypertrophique congénitale du pylore	Q78.2	Ostéopétrose
Q41.0	Absence, atrésie et sténose congénitales du duodénum	Q78.3	Dysplasie diaphysaire progressive
Q41.1	Absence, atrésie et sténose congénitales du jéjunum	Q78.4	Enchondromatose
Q41.2	Absence, atrésie et sténose congénitales de l'iléon	Q78.6	Exostoses multiples congénitales
Q41.8	Absence, atrésie et sténose congénitales d'autres localisations précisées de l'intestin grêle	Q78.9	Ostéochondrodysplasie, sans précision
		Q79.0	Hernie diaphragmatique congénitale
Q41.9	Absence, atrésie et sténose congénitales de l'intestin grêle, sans précision de localisation	Q79.1	Autres malformations congénitales du diaphragme
		Q79.2	Exomphale
Q42.0	Absence, atrésie et sténose congénitales du rectum, avec fistule	Q79.3	Gastroschisis
Q42.1	Absence, atrésie et sténose congénitales du rectum, sans fistule	Q79.4	Aplasia congénitale de la musculature abdominale
Q42.2	Absence, atrésie et sténose congénitales de l'anus, avec fistule	Q79.5	Autres malformations congénitales de la paroi abdominale
Q42.3	Absence, atrésie et sténose congénitales de l'anus, sans fistule	Q79.6	Syndrome d'Ehlers-Danlos
Q42.8	Absence, atrésie et sténose congénitales d'autres localisations du côlon	Q80.0	Ichtyose vulgaire
		Q80.1	Ichtyose liée au chromosome X
Q42.9	Absence, atrésie et sténose congénitales du côlon, sans précision de localisation	Q80.2	Ichtyose lamellaire
		Q80.3	Erythrodermie ichtyosiforme bulleuse congénitale
Q43.0	Diverticule de Meckel	Q80.4	Fœtus Arlequin
Q43.1	Maladie de Hirschsprung	Q80.8	Autres ichtyoses congénitales
Q43.3	Malformations congénitales de fixation de l'intestin	Q80.9	Ichtyose congénitale, sans précision
Q44.2	Atrésie des voies biliaires	Q81.0	Epidermolyse bulleuse simple
Q44.3	Sténose et rétrécissement congénitaux des voies biliaires	Q81.1	Epidermolyse bulleuse létale
Q44.6	Maladie kystique du foie	Q81.2	Epidermolyse bulleuse dystrophique
Q44.7	Autres malformations congénitales du foie	Q81.8	Autres épidermolyses bulleuses
Q45.0	Agénésie, aplasie et hypoplasie du pancréas	Q81.9	Epidermolyse bulleuse, sans précision
Q45.1	Pancréas annulaire	Q82.4	Dysplasie ectodermique (anhidrotique)
Q45.2	Kyste pancréatique congénital	Q85.0	Neurofibromatose (non maligne)
Q45.3	Autres malformations congénitales du pancréas et du canal pancréatique	Q85.1	Sclérose tubéreuse
		Q85.8	Autres phacomatoses, non classées ailleurs
Q56.0	Hermaphroditisme, non classé ailleurs	Q85.9	Phacomatose, sans précision
Q56.1	Pseudo-hermaphroditisme masculin, non classé ailleurs	Q86.1	Embryopathie due aux antiépileptiques
Q56.2	Pseudo-hermaphroditisme féminin, non classé ailleurs	Q86.2	Dysmorphisme dû à la warfarine
Q56.3	Pseudo-hermaphroditisme, sans précision	Q87.0	Syndromes congénitaux malformatifs atteignant principalement l'aspect de la face
Q56.4	Sexe indéterminé, sans précision		
Q60.0	Agénésie rénale, unilatérale	Q87.1	Syndromes congénitaux malformatifs associés principalement à une petite taille
Q60.1	Agénésie rénale, bilatérale		
Q60.2	Agénésie rénale, sans précision	Q87.2	Syndromes congénitaux malformatifs impliquant principalement les membres
Q60.3	Hypoplasie rénale unilatérale		
Q60.4	Hypoplasie rénale bilatérale	Q87.3	Syndromes congénitaux malformatifs comprenant un gigantisme néonatal
Q60.5	Hypoplasie rénale, sans précision		
Q60.6	Syndrome de Potter	Q87.4	Syndrome de Marfan
Q61.1	Rein polykystique, autosomique récessif	Q87.8	Autres syndromes congénitaux malformatifs précisés, non classés ailleurs
Q64.1	Exstrophie vésicale		
Q64.2	Valvules urétrales postérieures congénitales	Q89.1	Malformations congénitales des surrénales
Q64.3	Autres formes d'atrésie et de sténose (congénitale) de l'urètre et du col de la vessie	Q89.4	Jumeaux soudés
		Q90.0	Trisomie 21, non-disjonction méiotique
Q74.3	Arthrogrypose congénitale multiple	Q90.1	Trisomie 21, mosaïque chromosomique (non-disjonction mitotique)
Q75.0	Craniosynostose		
Q75.1	Dysostose crânio-faciale	Q90.2	Trisomie 21, translocation
Q75.2	Hypertélorisme	Q90.9	Syndrome de Down, sans précision
Q75.3	Macrocéphalie	Q91.0	Trisomie 18, non-disjonction méiotique

Q91.1	Trisomie 18, mosaïque chromosomique (non-disjonction mitotique)	S02.63	Fracture du maxillaire inférieur: Apophyse coronéide
Q91.2	Trisomie 18, translocation	S02.64	Fracture du maxillaire inférieur: Branche maxillaire, SAI
Q91.3	Syndrome d'Edwards, sans précision	S02.65	Fracture du maxillaire inférieur: Angle maxillaire
Q91.4	Trisomie 13, non-disjonction méiotique	S02.66	Fracture du maxillaire inférieur: Symphyse maxillaire
Q91.5	Trisomie 13, mosaïque chromosomique (non-disjonction mitotique)	S02.67	Fracture du maxillaire inférieur: Partie alvéolaire
Q91.6	Trisomie 13, translocation	S02.68	Fracture du maxillaire inférieur: Maxillaire, autre partie ou partie non précisée
Q91.7	Syndrome de Patau, sans précision	S02.69	Fracture du maxillaire inférieur: Parties multiples
Q92.0	Trisomie d'un chromosome entier, non-disjonction méiotique	S05.2	Lacération et rupture oculaires avec protrusion ou perte de tissu intra-oculaire
Q92.1	Trisomie d'un chromosome entier, mosaïque chromosomique (non-disjonction mitotique)	S05.3	Lacération oculaire sans protrusion ou perte de tissu intra-oculaire
Q92.2	Trisomie partielle majeure	S05.4	Plaie pénétrante de l'orbite, avec ou sans corps étranger
Q92.3	Trisomie partielle mineure	S05.5	Plaie pénétrante du globe oculaire, avec corps étranger
Q92.4	Duplications vues seulement à la prométaphase	S05.6	Plaie pénétrante du globe oculaire, sans corps étranger
Q92.5	Duplications avec autres réarrangements complexes	S05.7	Arrachement de l'œil
Q92.6	Chromosomes marqueurs supplémentaires	S05.8	Autres lésions traumatiques de l'œil et de l'orbite
Q92.7	Triploïdie et polyploïdie	S06.0	Commotion
Q92.8	Autres trisomies et trisomies partielles précisées des autosomes	S06.1	Cédème cérébral traumatique
Q92.9	Trisomie et trisomie partielle des autosomes, sans précision	S06.20	Lésion traumatique cérébrale et cérébelleuse diffuse, SAI
Q93.0	Monosomie d'un chromosome entier, non-disjonction méiotique	S06.21	Contusion cérébrale diffuse
Q93.1	Monosomie d'un chromosome entier, mosaïque chromosomique (non-disjonction mitotique)	S06.22	Contusion cérébelleuse diffuse
Q93.2	Chromosome remplacé par un anneau ou dicentrique	S06.23	Hématomes cérébral et cérébelleux multiples
Q93.3	Délétion du bras court du chromosome 4	S06.28	Autres lésions cérébrales et cérébelleuses diffuses
Q93.4	Délétion du bras court du chromosome 5	S06.30	Atteinte limitée ou circonscrite du tissu cérébral, SAI
Q93.5	Autres délétions partielles d'un chromosome	S06.31	Contusion cérébrale circonscrite
Q93.6	Délétions vues seulement à la prométaphase	S06.32	Contusion cérébelleuse circonscrite
Q93.7	Délétions avec autres réarrangements complexes	S06.33	Hématome cérébral circonscrit
Q93.8	Autres délétions des autosomes	S06.34	Hématome cérébelleux circonscrit
Q93.9	Délétion des autosomes, sans précision	S06.38	Autres lésions cérébrales et cérébelleuses circonscrites
Q95.2	Réarrangement autosomique équilibré chez un sujet anormal	S06.4	Hémorragie épidurale
Q95.3	Réarrangement sexuel/autosomique équilibré chez un sujet anormal	S06.5	Hémorragie sous-durale traumatique
Q95.4	Sujet avec marqueur d'hétérochromatine	S06.6	Hémorragie sous-arachnoïdienne traumatique
Q95.5	Sujet avec site autosomique fragile	S06.70	Perte de connaissance/coma lors de traumatisme crâio-cérébral: Moins de 30 minutes
Q95.8	Autres réarrangements équilibrés et marqueurs structuraux	S06.71	Perte de connaissance/coma lors de traumatisme crâio-cérébral: de 30 minutes à 24 heures
Q95.9	Réarrangement équilibré et marqueur structurel, sans précision	S06.72	Perte de connaissance/coma lors de traumatisme crâio-cérébral: Plus de 24 heures, avec retour au stade de connaissance antérieur
Q99.0	Chimère 46,XX/46,XY	S06.79	Perte de connaissance/coma lors de traumatisme crâio-cérébral: Durée non précisée
Q99.1	Hermaphrodite vrai 46,XX	S06.8	Autres lésions traumatiques intracrâniennes
Q99.2	Chromosome X fragile	S06.9	Lésion traumatique intracrânienne, sans précision
R02	Gangrène, non classée ailleurs	S07.0	Ecrasement de la face
R16.2	Hépatomégalie avec splénomégalie, non classées ailleurs	S07.1	Ecrasement du crâne
R29.1	Méningisme	S07.8	Ecrasement d'autres parties de la tête
R40.2	Coma, sans précision	S07.9	Ecrasement de la tête, partie non précisée
R56.8	Convulsions, autres et non précisées	S09.2	Rupture traumatique du tympan
S01.35	Plaie ouverte de l'oreille et de l'appareil auditif: Canal auditif	S09.9	Lésion traumatique de la tête, sans précision
S01.36	Plaie ouverte de l'oreille et de l'appareil auditif: Osselets	S11.01	Trachée thoracique: Larynx
S01.37	Plaie ouverte de l'oreille et de l'appareil auditif: Tympan	S11.02	Trachée thoracique: trachée cervicale, partie cervicale
S01.38	Plaie ouverte de l'oreille et de l'appareil auditif: Oreille interne	S11.1	Plaie ouverte avec atteinte de la thyroïde
S01.39	Plaie ouverte de l'oreille et de l'appareil auditif: Autres parties et parties multiples de l'oreille et de l'appareil auditif	S11.21	Plaie ouverte avec atteinte du pharynx et de l'œsophage cervical: Pharynx
S01.50	Plaie ouverte de la lèvre et de la cavité buccale: Bouche, partie non précisée	S11.22	Plaie ouverte avec atteinte du pharynx et de l'œsophage cervical: Œsophage cervical
S01.52	Plaie ouverte de la lèvre et de la cavité buccale: Muqueuse de la joue	S12.0	Fracture de la première vertèbre cervicale
S01.53	Plaie ouverte de la lèvre et de la cavité buccale: Gencive (processus alvéolaire)	S12.1	Fracture de la deuxième vertèbre cervicale
S01.54	Plaie ouverte de la lèvre et de la cavité buccale: Langue et plancher de la bouche	S12.21	Fracture de la 3ème vertèbre cervicale
S01.55	Plaie ouverte de la lèvre et de la cavité buccale: Palais	S12.22	Fracture de la 4ème vertèbre cervicale
S01.59	Plaie ouverte de la lèvre et de la cavité buccale: Autres parties et parties multiples des lèvres et de la cavité buccale	S12.23	Fracture de la 5ème vertèbre cervicale
S02.0	Fracture de la voûte du crâne	S12.24	Fracture de la 6ème vertèbre cervicale
S02.1	Fracture de la base du crâne	S12.25	Fracture de la 7ème vertèbre cervicale
S02.2	Fracture des os du nez	S12.7	Fractures multiples des vertèbres cervicales
S02.3	Fracture du plancher de l'orbite	S12.8	Fracture d'autres parties du cou
S02.4	Fracture des os malaires et maxillaires	S12.9	Fracture du cou, partie non précisée
S02.60	Fracture du maxillaire inférieur: Partie non précisée	S13.0	Rupture traumatique d'un disque intervertébral cervical
S02.61	Fracture du maxillaire inférieur: Apophyse condylienne	S13.10	Luxation d'une vertèbre cervicale: Niveau SAI
S02.62	Fracture du maxillaire inférieur: Sub-condylienne	S13.11	Luxation d'une vertèbre cervicale: C1/C2
		S13.12	Luxation d'une vertèbre cervicale: C2/C3

S13.13	Luxation d'une vertèbre cervicale: C3/C4	S24.0	Commotion et œdème de la moelle dorsale
S13.14	Luxation d'une vertèbre cervicale: C4/C5	S24.10	Lésion médullaire dorsale sans autre précision
S13.15	Luxation d'une vertèbre cervicale: C5/C6	S24.11	Lésion transversale complète de la moelle dorsale
S13.16	Luxation d'une vertèbre cervicale: C6/C7	S24.12	Lésion centrale de la moelle dorsale (lésion transversale incomplète)
S13.17	Luxation d'une vertèbre cervicale: C7/D1		
S13.18	Luxation d'une vertèbre cervicale: Autre	S24.2	Lésion traumatique d'une racine nerveuse du rachis dorsal
S13.2	Luxations de parties autres et non précisées du cou	S24.4	Lésion traumatique de nerfs sympathiques du thorax
S13.3	Luxations multiples du cou	S24.70	Niveau fonctionnel d'une lésion de la moelle dorsale: Niveau SAI
S14.0	Commotion et œdème de la moelle cervicale	S24.71	Niveau fonctionnel d'une lésion de la moelle dorsale: D1
S14.10	Lésion de la moelle cervicale, SAI	S24.72	Niveau fonctionnel d'une lésion de la moelle dorsale: D2/D3
S14.11	Lésion transversale complète de la moelle cervicale	S24.73	Niveau fonctionnel d'une lésion de la moelle dorsale: D4/D5
S14.12	Lésion centrale de la moelle cervicale (lésion transversale incomplète)	S24.74	Niveau fonctionnel d'une lésion de la moelle dorsale: D6/D7
		S24.75	Niveau fonctionnel d'une lésion de la moelle dorsale: D8/D9
S14.13	Autres lésions transversales incomplètes de la moelle cervicale	S24.76	Niveau fonctionnel d'une lésion de la moelle dorsale: D10/D11
S14.2	Lésion traumatique d'une racine nerveuse du rachis cervical	S24.77	Niveau fonctionnel d'une lésion de la moelle dorsale: D12
S14.3	Lésion traumatique du plexus brachial	S25.0	Lésion traumatique de l'aorte thoracique
S14.5	Lésion traumatique des nerfs sympathiques cervicaux	S25.1	Lésion traumatique de l'artère innominée ou sous-clavière
S14.70	Niveau fonctionnel d'une lésion de la moelle cervicale: Niveau SAI	S25.2	Lésion traumatique de la veine cave supérieure
		S25.3	Lésion traumatique de la veine innominée ou sous-clavière
S14.71	Niveau fonctionnel d'une lésion de la moelle cervicale: C1	S26.0	Hémopéricarde traumatique
S14.72	Niveau fonctionnel d'une lésion de la moelle cervicale: C2	S26.81	Contusion cardiaque
S14.73	Niveau fonctionnel d'une lésion de la moelle cervicale: C3	S26.82	Déchirure cardiaque sans ouverture d'une cavité du cœur
S14.74	Niveau fonctionnel d'une lésion de la moelle cervicale: C4	S26.83	Déchirure cardiaque avec ouverture d'une cavité du cœur
S14.75	Niveau fonctionnel d'une lésion de la moelle cervicale: C5	S26.88	Autre lésion du cœur
S14.76	Niveau fonctionnel d'une lésion de la moelle cervicale: C6	S26.9	Lésion traumatique du cœur, sans précision
S14.77	Niveau fonctionnel d'une lésion de la moelle cervicale: C7	S27.0	Pneumothorax traumatique
S14.78	Niveau fonctionnel d'une lésion de la moelle cervicale: C8	S27.1	Hémothorax traumatique
S15.00	Lésion traumatique de la carotide: carotide, partie non précisée	S27.2	Hémopneumothorax traumatique
S15.01	Lésion traumatique de la carotide: A. carotide commune	S27.32	Déchirure du poumon
S15.02	Lésion traumatique de la carotide: A. carotide externe	S27.38	Lésion traumatique autre et sans précision
S15.03	Lésion traumatique de la carotide: A. carotide interne	S27.4	Lésion traumatique des bronches
S15.3	Lésion traumatique de la veine jugulaire interne	S27.5	Lésion traumatique de la trachée thoracique
S17.0	Ecrasement du larynx et de la trachée	S27.6	Lésion traumatique de la plèvre
S17.8	Ecrasement d'autres parties du cou	S27.7	Lésions traumatiques multiples des organes intrathoraciques
S17.9	Ecrasement du cou, partie non précisée	S27.81	Lésion traumatique d'autres organes et structures intrathoraciques précisés: Diaphragme
S21.1	Plaie ouverte de la paroi thoracique antérieure		
S21.2	Plaie ouverte de la paroi thoracique postérieure	S27.82	Lésion traumatique d'autres organes et structures intrathoraciques précisés: Canal thoracique
S21.7	Plaies ouvertes multiples de la paroi thoracique		
S21.80	Plaie ouverte non précisée d'une autre partie du thorax	S27.83	Lésion traumatique d'autres organes et structures intrathoraciques précisés: Œsophage, partie thoracique
S21.83	Plaie ouverte (n'importe quelle partie du thorax) communiquant avec une lésion intrathoracique	S27.84	Lésion traumatique d'autres organes et structures intrathoraciques précisés: Thymus
S21.87	Lésion des tissus mous de stade I lors de fracture ouverte ou de luxation du thorax	S27.88	Lésion traumatique d'autres organes et structures intrathoraciques précisés: Autres organes et structures intrathoraciques précisés
S21.88	Lésion des tissus mous de stade II lors de fracture ouverte ou de luxation du thorax		
S21.89	Lésion des tissus mous de stade III lors de fracture ouverte ou de luxation du thorax	S27.9	Lésion traumatique d'un organe intrathoracique non précisé
S21.9	Plaie ouverte du thorax, partie non précisée	S28.0	Ecrasement du thorax
S22.00	Fracture d'une vertèbre dorsale: Niveau non précisé	S28.1	Amputation traumatique d'une partie du thorax
S22.01	Fracture d'une vertèbre dorsale: D1 et D2	S31.0	Plaie ouverte des lombes et du bassin
S22.02	Fracture d'une vertèbre dorsale: D3 et D4	S31.1	Plaie ouverte de la paroi abdominale
S22.03	Fracture d'une vertèbre dorsale: D5 et D6	S31.3	Plaie ouverte du scrotum et des testicules
S22.04	Fracture d'une vertèbre dorsale: D7 et D8	S31.7	Plaies ouvertes multiples de l'abdomen, des lombes et du bassin
S22.05	Fracture d'une vertèbre dorsale: D9 et D10		
S22.06	Fracture d'une vertèbre dorsale: D11 et D12	S31.80	Plaie ouverte d'autres parties non précisées de l'abdomen
S22.1	Fractures multiples du rachis dorsal	S31.83	Plaie ouverte (toute partie de l'abdomen, de la région lombosacrée et du bassin) associée à une lésion intraabdominale
S22.2	Fracture du sternum		
S22.40	Fractures multiples de côtes: SAI	S31.87	Lésion des tissus mous de stade I lors de fracture ou de luxation ouverte de la colonne lombaire et du bassin
S22.41	Fractures multiples de côtes: Avec fracture de la 1ère côte		
S22.44	Fractures multiples de côtes: Avec fractures de quatre côtes ou plus	S31.88	Lésion des tissus mous de stade II lors de fracture ou de luxation ouverte de la colonne lombaire et du bassin
S22.5	Volet costal	S31.89	Lésion des tissus mous de stade III lors de fracture ou de luxation ouverte de la colonne lombaire et du bassin
S23.0	Rupture traumatique d'un disque intervertébral dorsal		
S23.10	Luxation d'une vertèbre dorsale: Niveau non précisé	S32.00	Fracture d'une vertèbre lombaire: Niveau non précisé
S23.11	Luxation d'une vertèbre dorsale: D1/D2 et D2/D3	S32.01	Fracture d'une vertèbre lombaire: L1
S23.12	Luxation d'une vertèbre dorsale: D3/D4 et D4/D5	S32.02	Fracture d'une vertèbre lombaire: L2
S23.13	Luxation d'une vertèbre dorsale: D5/D6 et D6/D7	S32.03	Fracture d'une vertèbre lombaire: L3
S23.14	Luxation d'une vertèbre dorsale: D7/D8 et D8/D9	S32.04	Fracture d'une vertèbre lombaire: L4
S23.15	Luxation d'une vertèbre dorsale: D9/D10 et D10/D11	S32.05	Fracture d'une vertèbre lombaire: L5
S23.16	Luxation d'une vertèbre dorsale: D11/D12	S32.1	Fracture du sacrum
S23.17	Luxation d'une vertèbre dorsale: D12/L1	S32.2	Fracture du coccyx

S32.82	Fracture de parties autres et non précisées du rachis lombaire et du bassin: Colonne lombaire et sacrum, partie non précisée	S38.0	Ecrasement des organes génitaux externes
S32.89	Fracture de parties autres et non précisées du rachis lombaire et du bassin: Autres parties et parties multiples du bassin	S38.1	Ecrasement de parties autres et non précisées de l'abdomen, des lombes et du bassin
S33.0	Rupture traumatique d'un disque intervertébral lombaire	S38.3	Amputation traumatique de parties autres et non précisées de l'abdomen, des lombes et du bassin
S33.10	Luxation d'une vertèbre lombaire: Niveau non précisé	S42.21	Fracture de l'extrémité supérieure de l'humérus: Tête
S33.11	Luxation d'une vertèbre lombaire: L1/L2	S42.29	Fracture de l'extrémité supérieure de l'humérus: Autres parties et parties multiples
S33.12	Luxation d'une vertèbre lombaire: L2/L3	S42.3	Fracture de la diaphyse de l'humérus
S33.13	Luxation d'une vertèbre lombaire: L3/L4	S45.0	Lésion traumatique de l'artère axillaire
S33.14	Luxation d'une vertèbre lombaire: L4/L5	S45.1	Lésion traumatique de l'artère brachiale
S33.15	Luxation d'une vertèbre lombaire: L5/S1	S45.2	Lésion traumatique de la veine axillaire et brachiale
S34.0	Commotion et œdème de la moelle lombaire [cône médullaire]	S45.3	Lésion traumatique d'une veine superficielle au niveau de l'épaule et du bras
S34.10	Lésion transversale complète de la moelle lombaire	S45.7	Lésion traumatique de multiples vaisseaux sanguins au niveau de l'épaule et du bras
S34.11	Lésion transversale incomplète de la moelle lombaire	S45.8	Lésion traumatique d'autres vaisseaux sanguins au niveau de l'épaule et du bras
S34.18	Autre lésion de la moelle lombaire	S45.9	Lésion traumatique d'un vaisseau sanguin non précisé, au niveau de l'épaule et du bras
S34.2	Lésion traumatique de la racine nerveuse du rachis lombaire et sacré	S47	Ecrasement de l'épaule et du bras
S34.30	Syndrome traumatique complet de la queue de cheval	S55.0	Lésion traumatique de l'artère cubitale au niveau de l'avant-bras
S34.31	Syndrome traumatique incomplet de la queue de cheval	S55.1	Lésion traumatique de l'artère radiale au niveau de l'avant-bras
S34.38	Lésion autre et non précisée de la queue de cheval	S55.2	Lésion traumatique d'une veine au niveau de l'avant-bras
S34.4	Lésion traumatique du plexus lombo-sacré	S55.7	Lésion traumatique de multiples vaisseaux sanguins au niveau de l'avant-bras
S34.5	Lésion traumatique des nerfs sympathiques lombaires, sacrés et du bassin	S55.8	Lésion traumatique d'autres vaisseaux sanguins au niveau de l'avant-bras
S34.70	Niveau fonctionnel d'une lésion médullaire lombo-sacrée: Niveau SAI	S55.9	Lésion traumatique d'un vaisseau sanguin non précisé, au niveau de l'avant-bras
S34.71	Niveau fonctionnel d'une lésion médullaire lombo-sacrée: L1	S57.0	Ecrasement du coude
S34.72	Niveau fonctionnel d'une lésion médullaire lombo-sacrée: L2	S57.8	Ecrasement d'autres parties de l'avant-bras
S34.73	Niveau fonctionnel d'une lésion médullaire lombo-sacrée: L3	S57.9	Ecrasement de l'avant-bras, partie non précisée
S34.74	Niveau fonctionnel d'une lésion médullaire lombo-sacrée: L4	S62.8	Fracture de parties autres et non précisées du poignet et de la main
S34.75	Niveau fonctionnel d'une lésion médullaire lombo-sacrée: L5	S65.0	Lésion traumatique de l'artère cubitale au niveau du poignet et de la main
S34.76	Niveau fonctionnel d'une lésion médullaire lombo-sacrée: S1	S65.1	Lésion traumatique de l'artère radiale au niveau du poignet et de la main
S34.77	Niveau fonctionnel d'une lésion médullaire lombo-sacrée: S2-S5	S65.2	Lésion traumatique de l'arc palmaire superficiel
S35.0	Lésion traumatique de l'aorte abdominale	S65.3	Lésion traumatique de l'arc palmaire profond
S35.1	Lésion traumatique de la veine cave inférieure	S65.4	Lésion traumatique de vaisseau(x) sanguin(s) du pouce
S35.2	Lésion traumatique de l'artère cœliaque ou mésentérique	S65.5	Lésion traumatique de vaisseau(x) sanguin(s) d'un autre doigt
S35.3	Lésion traumatique de la veine porte ou splénique	S65.7	Lésion traumatique de multiples vaisseaux sanguins au niveau du poignet et de la main
S35.4	Lésion traumatique des vaisseaux sanguins du rein	S65.8	Lésion traumatique d'autres vaisseaux sanguins au niveau du poignet et de la main
S35.5	Lésion traumatique des vaisseaux sanguins iliaques	S65.9	Lésion traumatique d'un vaisseau sanguin non précisé, au niveau du poignet et de la main
S35.7	Lésion traumatique de multiples vaisseaux sanguins au niveau de l'abdomen, des lombes et du bassin	S67.0	Ecrasement du pouce et d'autre(s) doigt(s)
S35.8	Lésion traumatique d'autres vaisseaux sanguins au niveau de l'abdomen, des lombes et du bassin	S67.8	Ecrasement de parties autres et non précisées du poignet et de la main
S35.9	Lésion traumatique de vaisseaux sanguins non précisés, au niveau de l'abdomen, des lombes et du bassin	S70.1	Contusion de la cuisse
S36.01	Hématome splénique	S75.7	Lésion traumatique de multiples vaisseaux sanguins au niveau de la hanche et de la cuisse
S36.02	Déchirure de la capsule de la rate, sans atteinte plus importante du parenchyme	S75.8	Lésion traumatique d'autres vaisseaux sanguins au niveau de la hanche et de la cuisse
S36.03	Déchirure de la rate, avec atteinte du parenchyme	S75.9	Lésion traumatique d'un vaisseau sanguin non précisé, au niveau de la hanche et de la cuisse
S36.10	Lésion du foie, SAI	S77.0	Ecrasement de la hanche
S36.11	Contusion et hématome du foie	S77.1	Ecrasement de la cuisse
S36.12	Déchirure hépatique, SAI	S77.2	Ecrasement de la hanche et de la cuisse
S36.13	Déchirure minimale hépatique	S82.11	Fracture de l'extrémité supérieure du tibia: Avec fracture du péroné (toute partie)
S36.14	Déchirure hépatique modérée	S82.41	Fracture du péroné seul: Partie proximale
S36.15	Déchirure hépatique majeure	S85.1	Lésion traumatique de l'artère tibiale (antérieure) (postérieure)
S36.16	Autre lésion du foie	S85.2	Lésion traumatique de l'artère péronière
S36.17	Lésion traumatique: vésicule biliaire	S85.7	Lésion traumatique de multiples vaisseaux sanguins au niveau de la jambe
S36.18	Lésion traumatique: canal biliaire	S85.9	Lésion traumatique d'un vaisseau sanguin non précisé, au niveau de la jambe
S36.40	Lésion traumatique de l'intestin grêle: Intestin grêle, partie non précisée	S87.0	Ecrasement du genou
S36.50	Lésion traumatique du côlon: Gros intestin/côlon, partie non précisée		
S36.52	Lésion traumatique du côlon: Côlon transverse		
S36.53	Lésion traumatique du côlon: Côlon descendant		
S36.59	Lésion traumatique du côlon: Autres parties et parties multiples du gros intestin		
S36.6	Lésion traumatique du rectum		
S36.7	Lésion traumatique de multiples organes intra-abdominaux		
S36.81	Lésion traumatique: Péritoine		
S36.83	Lésion traumatique: Rétropéritoine		
S37.02	Déchirure de rein		
S37.1	Lésion traumatique de l'uretère		



S87.8	Ecrasement de parties autres et non précisées de la jambe	T22.30	Brûlure du troisième degré de l'épaule et du membre supérieur, sauf poignet et main: Partie non précisée
S95.0	Lésion traumatique de l'artère dorsale du pied	T22.31	Brûlure du troisième degré de l'épaule et du membre supérieur, sauf poignet et main: Avant-bras et coude
S95.1	Lésion traumatique de l'artère plantaire du pied	T22.32	Brûlure du troisième degré de l'épaule et du membre supérieur, sauf poignet et main: Bras et région de l'épaule
S95.2	Lésion traumatique de la veine dorsale du pied	T22.33	Brûlure du troisième degré de l'épaule et du membre supérieur, sauf poignet et main: Creux axillaire
S95.7	Lésion traumatique de multiples vaisseaux sanguins au niveau de la cheville et du pied	T22.70	Corrosion du troisième degré de l'épaule et du membre supérieur, sauf poignet et main: Partie non précisée
S95.8	Lésion traumatique d'autres vaisseaux sanguins au niveau de la cheville et du pied	T22.71	Corrosion du troisième degré de l'épaule et du membre supérieur, sauf poignet et main: Avant-bras et coude
S95.9	Lésion traumatique d'un vaisseau sanguin non précisé, au niveau de la cheville et du pied	T22.72	Corrosion du troisième degré de l'épaule et du membre supérieur, sauf poignet et main: Bras et région de l'épaule
S97.0	Ecrasement de la cheville	T22.73	Corrosion du troisième degré de l'épaule et du membre supérieur, sauf poignet et main: Creux axillaire
S97.1	Ecrasement d'un (des) orteil(s)	T23.3	Brûlure du troisième degré du poignet et de la main
S97.8	Ecrasement d'autres parties de la cheville et du pied	T23.7	Corrosion du troisième degré du poignet et de la main
T04.0	Ecrasement de la tête avec écrasement du cou	T24.3	Brûlure du troisième degré de la hanche et du membre inférieur, sauf cheville et pied
T04.1	Écrasement du thorax et de l'abdomen, du thorax et de la région lombo-sacrée ou du thorax et du bassin	T24.7	Corrosion du troisième degré de la hanche et du membre inférieur, sauf cheville et pied
T04.2	Ecrasement de plusieurs parties de(s) membre(s) supérieur(s)	T25.3	Brûlure du troisième degré de la cheville et du pied
T04.3	Ecrasement de plusieurs parties de(s) membre(s) inférieur(s)	T25.7	Corrosion du troisième degré de la cheville et du pied
T04.4	Ecrasement de plusieurs parties de(s) membre(s) supérieur(s) avec membre(s) inférieur(s)	T26.0	Brûlure de la paupière et de la région périoculaire
T04.7	Écrasement du thorax, de l'abdomen et de(s) membre(s) ou du thorax, de la région lombo-sacrée et de(s) membres, ou du thorax, du bassin et de(s) membre(s)	T26.1	Brûlure de la cornée et du sac conjonctival
T04.8	Ecrasement d'autres associations de parties du corps	T26.2	Brûlure provoquant la rupture et la destruction du globe oculaire
T04.9	Ecrasements multiples, sans précision	T26.3	Brûlure d'autres parties de l'œil et de ses annexes
T05.8	Amputation traumatique avec d'autres associations de parties du corps	T26.4	Brûlure de l'œil et de ses annexes, partie non précisée
T06.0	Lésions traumatiques du cerveau et des nerfs crâniens avec lésions traumatiques des nerfs et de la moelle épinière au niveau du cou	T26.5	Corrosion de la paupière et de la région périoculaire
T06.1	Lésions traumatiques des nerfs et de la moelle épinière de plusieurs autres parties du corps	T26.6	Corrosion de la cornée et du sac conjonctival
T06.3	Lésions traumatiques de vaisseaux sanguins de plusieurs parties du corps	T26.7	Corrosion provoquant la rupture et la destruction du globe oculaire
T08.0	Fracture du rachis, niveau non précisé: fermée	T26.8	Corrosion d'autres parties de l'œil et de ses annexes
T08.1	Fracture du rachis, niveau non précisé: ouverte	T26.9	Corrosion de l'œil et de ses annexes, partie non précisée
T09.1	Plaie ouverte du tronc, niveau non précisé	T27.0	Brûlure du larynx et de la trachée
T09.3	Lésion traumatique de la moelle épinière, niveau non précisé	T27.1	Brûlure comprenant le larynx et la trachée avec les poumons
T09.4	Lésion traumatique d'un nerf, de la racine nerveuse et du plexus rachidien du tronc, non précisés	T27.2	Brûlure d'autres parties des voies respiratoires
T09.6	Amputation traumatique du tronc, niveau non précisé	T27.3	Brûlure des voies respiratoires, partie non précisée
T11.4	Lésion traumatique d'un vaisseau sanguin non précisé du membre supérieur, niveau non précisé	T27.4	Corrosion du larynx et de la trachée
T13.4	Lésion traumatique d'un vaisseau sanguin non précisé du membre inférieur, niveau non précisé	T27.5	Corrosion comprenant le larynx et la trachée avec les poumons
T14.5	Lésion traumatique de vaisseau(x) sanguin(s) d'une partie du corps non précisée	T27.6	Corrosion d'autres parties des voies respiratoires
T14.7	Ecrasement et amputation traumatique d'une partie du corps non précisée	T27.7	Corrosion des voies respiratoires, partie non précisée
T20.3	Brûlure du troisième degré de la tête et du cou	T28.0	Brûlure de la bouche et du pharynx
T20.7	Corrosion du troisième degré de la tête et du cou	T28.1	Brûlure de l'œsophage
T21.30	Brûlure du troisième degré du tronc: Tronc, partie non précisée	T28.2	Brûlure d'autres parties des voies digestives
T21.31	Brûlure du troisième degré du tronc: Sein	T28.3	Brûlure des organes génito-urinaires internes
T21.32	Brûlure du troisième degré du tronc: Paroi thoracique sauf sein et mamelon	T28.4	Brûlure des organes internes, autres et sans précision
T21.33	Brûlure du troisième degré du tronc: Paroi abdominale	T28.5	Corrosion de la bouche et du pharynx
T21.34	Brûlure du troisième degré du tronc: Dos [n'importe quelle partie]	T28.6	Corrosion de l'œsophage
T21.35	Brûlure du troisième degré du tronc: Parties génitales (externes)	T28.7	Corrosion d'autres parties des voies digestives
T21.39	Brûlure du troisième degré du tronc: Autre partie	T28.8	Corrosion des organes génito-urinaires internes
T21.70	Corrosion du troisième degré du tronc: Tronc, partie non précisée	T28.9	Corrosion des organes internes, autres et sans précision
T21.71	Corrosion du troisième degré du tronc: Sein	T29.0	Brûlures de parties multiples du corps, degré non précisé
T21.72	Corrosion du troisième degré du tronc: Paroi thoracique sauf sein et mamelon	T29.3	Brûlures de parties multiples du corps, au moins une brûlure du troisième degré mentionnée
T21.73	Corrosion du troisième degré du tronc: Paroi abdominale	T29.4	Corrosions de parties multiples du corps, degré non précisé
T21.74	Corrosion du troisième degré du tronc: Dos [n'importe quelle partie]	T29.7	Corrosions de parties multiples du corps, au moins une corrosion du troisième degré mentionnée
T21.75	Corrosion du troisième degré du tronc: Parties génitales (externes)	T31.22	Brûlures couvrant entre 20 et 29% de la surface du corps: 20-29 % de brûlure de 3ème degré
T21.79	Corrosion du troisième degré du tronc: Autre partie	T31.32	Brûlures couvrant entre 30 et 39% de la surface du corps: 20-29 % de brûlure de 3ème degré
		T31.33	Brûlures couvrant entre 30 et 39% de la surface du corps: 30-39 % de brûlure de 3ème degré
		T31.42	Brûlures couvrant entre 40 et 49% de la surface du corps: 20-29 % de brûlure de 3ème degré
		T31.43	Brûlures couvrant entre 40 et 49% de la surface du corps: 30-39 % de brûlure de 3ème degré
		T31.44	Brûlures couvrant entre 40 et 49% de la surface du corps: 40-49 % de brûlure de 3ème degré

T32.83	Corrosions couvrant entre 80 et 89% de la surface du corps: 30-39 % de corrosion de 3ème degré	T36.7	Intoxication: Antibiotiques antifongiques administrés par voie générale
T32.84	Corrosions couvrant entre 80 et 89% de la surface du corps: 40-49 % de corrosion de 3ème degré	T36.8	Intoxication: Autres antibiotiques systémiques
T32.85	Corrosions couvrant entre 80 et 89% de la surface du corps: 50-59 % de corrosion de 3ème degré	T36.9	Intoxication: Antibiotique systémique, sans précision
T32.86	Corrosions couvrant entre 80 et 89% de la surface du corps: 60-69 % de corrosion de 3ème degré	T37.0	Intoxication: Sulfamides
T32.87	Corrosions couvrant entre 80 et 89% de la surface du corps: 70-79 % de corrosion de 3ème degré	T37.1	Intoxication: Antimycobactériens
T32.88	Corrosions couvrant entre 80 et 89% de la surface du corps: 80-89 % de corrosion de 3ème degré	T37.2	Intoxication: Antipaludiques et médicaments agissant sur d'autres protozoaires du sang
T32.90	Lésions corrosives couvrant 90 % ou plus de la surface du corps: Moins de 10% ou proportion non précisée de corrosion de 3ème degré	T37.3	Intoxication: Autres antiprotozoaires
T32.91	Lésions corrosives couvrant 90 % ou plus de la surface du corps: 10-19 % de corrosion de 3ème degré	T37.4	Intoxication: Anthelminthiques
T32.92	Lésions corrosives couvrant 90 % ou plus de la surface du corps: 20-29 % de corrosion de 3ème degré	T37.5	Intoxication: Antiviraux
T32.93	Lésions corrosives couvrant 90 % ou plus de la surface du corps: 30-39 % de corrosion de 3ème degré	T37.8	Intoxication: Autres anti-infectieux et antiparasitaires systémiques précisés
T32.94	Lésions corrosives couvrant 90 % ou plus de la surface du corps: 40-49 % de corrosion de 3ème degré	T37.9	Intoxication: Anti-infectieux et anti-parasitaire systémiques, sans précision
T32.95	Lésions corrosives couvrant 90 % ou plus de la surface du corps: 50-59 % de corrosion de 3ème degré	T38.0	Intoxication: Glucocorticoïdes et analogues synthétiques
T32.96	Lésions corrosives couvrant 90 % ou plus de la surface du corps: 60-69 % de corrosion de 3ème degré	T38.1	Intoxication: Hormones thyroïdiennes et leurs dérivés
T32.97	Lésions corrosives couvrant 90 % ou plus de la surface du corps: 70-79 % de corrosion de 3ème degré	T38.2	Intoxication: Antithyroïdiens
T32.98	Lésions corrosives couvrant 90 % ou plus de la surface du corps: 80-89 % de corrosion de 3ème degré	T38.3	Intoxication: Insuline et hypoglycémiantes oraux [antidiabétiques]
T32.99	Lésions corrosives couvrant 90 % ou plus de la surface du corps: 90 % ou plus de corrosion de 3ème degré	T38.4	Intoxication: Contraceptifs oraux
T33.0	Gelure superficielle de la tête	T38.5	Intoxication: Autres œstrogènes et progestatifs
T33.1	Gelure superficielle du cou	T38.6	Intoxication: Antigonadotropines, anti-œstrogènes, anti-androgènes, non classés ailleurs
T33.2	Gelure superficielle du thorax	T38.7	Intoxication: Androgènes et autres anabolisants
T33.3	Gelure superficielle de la paroi abdominale, des lombes et du bassin	T38.8	Intoxication: Hormones et leurs substituts synthétiques, autres et sans précision
T33.4	Gelure superficielle du bras et de l'avant-bras	T38.9	Intoxication: Antagonistes hormonaux, autres et sans précision
T33.5	Gelure superficielle du poignet et de la main	T39.0	Intoxication: Salicylés
T33.6	Gelure superficielle de la hanche et de la cuisse	T39.1	Intoxication: Dérivés du 4-aminophénol
T33.7	Gelure superficielle du genou et de la jambe	T39.2	Intoxication: Dérivés pyrazolés
T33.8	Gelure superficielle de la cheville et du pied	T39.3	Intoxication: Autres anti-inflammatoires non stéroïdiens [AINS]
T33.9	Gelure superficielle de localisations autres et non précisées	T39.4	Intoxication: Antirhumatismaux, non classés ailleurs
T34.0	Gelure de la tête, avec nécrose des tissus	T39.8	Intoxication: Autres analgésiques non opioïdes et antipyrétiques, non classés ailleurs
T34.1	Gelure du cou, avec nécrose des tissus	T39.9	Intoxication: Analgésique non opioïde, antipyrétique et antirhumatismal, sans précision
T34.2	Gelure du thorax, avec nécrose des tissus	T40.0	Intoxication: Opium
T34.3	Gelure de la paroi abdominale, des lombes et du bassin, avec nécrose des tissus	T40.1	Intoxication: Héroïne
T34.4	Gelure du bras et de l'avant-bras, avec nécrose des tissus	T40.2	Intoxication: Autres opioïdes
T34.5	Gelure du poignet et de la main, avec nécrose des tissus	T40.3	Intoxication: Méthadone
T34.6	Gelure de la hanche et de la cuisse, avec nécrose des tissus	T40.4	Intoxication: Autres narcotiques synthétiques
T34.7	Gelure du genou et de la jambe, avec nécrose des tissus	T40.5	Intoxication: Cocaïne
T34.8	Gelure de la cheville et du pied, avec nécrose des tissus	T40.6	Intoxication: Narcotiques, autres et sans précision
T34.9	Gelure de localisations autres et non précisées, avec nécrose des tissus	T40.7	Intoxication: Cannabis (dérivés)
T35.0	Gelure superficielle de parties multiples du corps	T40.8	Intoxication: Lysergide [LSD]
T35.1	Gelure de parties multiples du corps, avec nécrose des tissus	T40.9	Intoxication: Psychodysléptiques [hallucinogènes], autres et sans précision
T35.2	Gelure de la tête et du cou, sans précision	T41.0	Intoxication: Anesthésiques gazeux
T35.3	Gelure du thorax, de l'abdomen, des lombes et du bassin, sans précision	T41.1	Intoxication: Anesthésiques intraveineux
T35.4	Gelure du membre supérieur, sans précision	T41.2	Intoxication: Anesthésiques généraux, autres et sans précision
T35.5	Gelure du membre inférieur, sans précision	T41.3	Intoxication: Anesthésiques locaux
T35.6	Gelure de parties multiples du corps, sans précision	T41.4	Intoxication: Anesthésique, sans précision
T35.7	Gelure, sans précision, de localisation non précisée	T41.5	Intoxication: Gaz thérapeutiques
T36.0	Intoxication: Pénicillines	T42.0	Intoxication: Dérivés de l'hydantoïne
T36.1	Intoxication: Céphalosporines et autres bêta-lactamines	T42.1	Intoxication: Iminostilbènes
T36.2	Intoxication: Groupe du chloramphénicol	T42.2	Intoxication: Succinimides et oxazolidine-diones
T36.3	Intoxication: Macrolides	T42.3	Intoxication: Barbituriques
T36.4	Intoxication: Tétracyclines	T42.4	Intoxication: Benzodiazépines
T36.5	Intoxication: Aminosides	T42.5	Intoxication: Anti-épileptiques en association, non classés ailleurs
T36.6	Intoxication: Rifamycines	T42.6	Intoxication: Autres anti-épileptiques, sédatifs et hypnotiques
		T42.7	Intoxication: Anti-épileptiques, sédatifs et hypnotiques, sans précision
		T42.8	Intoxication: Antiparkinsoniens et autres dépresseurs centraux du tonus musculaire
		T43.0	Intoxication: Antidépresseurs tricycliques et tétracycliques
		T43.1	Intoxication: Antidépresseurs inhibiteurs de la mono-amine-oxydase
		T43.2	Intoxication: Antidépresseurs, autres et non précisés
		T43.3	Intoxication: Psycholeptiques et neuroleptiques dérivés de la phénothiazine

T43.4	Intoxication: Neuroleptiques de type butyrophénone et thioxanthène	T48.7	Intoxication: Substances agissant essentiellement sur l'appareil respiratoire, autres et sans précision
T43.5	Intoxication: Psycholeptiques et neuroleptiques, autres et non précisés	T49.0	Intoxication: Médicaments antifongiques, anti-infectieux et anti-inflammatoires à usage topique, non classés ailleurs
T43.6	Intoxication: Psychostimulants présentant un risque d'abus	T49.1	Intoxication: Antiprurigineux
T43.8	Intoxication: Autres médicaments psychotropes, non classés ailleurs	T49.2	Intoxication: Astringents et détergents locaux
T43.9	Intoxication: Médicament psychotrope, sans précision	T49.3	Intoxication: Emollients, calmants et protecteurs
T44.0	Intoxication: Anticholinestérasiques	T49.4	Intoxication: Kératolytiques, kératoplastiques et autres médicaments et préparations capillaires
T44.1	Intoxication: Autres parasymphomimétiques [cholinergiques]	T49.5	Intoxication: Médicaments et préparations ophtalmologiques
T44.2	Intoxication: Ganglioplégiques, non classés ailleurs	T49.6	Intoxication: Médicaments et préparations utilisés en oto-rhino-laryngologie
T44.3	Intoxication: Autres agents parasympholytiques [anticholinergiques et antimuscariniques] et spasmytiques, non classés ailleurs	T49.7	Intoxication: Médicaments dentaires à usage topique
T44.4	Intoxication: Agents principalement alpha-symphomimétiques, non classés ailleurs	T49.8	Intoxication: Autres topiques
T44.5	Intoxication: Agents principalement bêta-symphomimétiques, non classés ailleurs	T49.9	Intoxication: Topique, sans précision
T44.6	Intoxication: Alpha-bloquants, non classés ailleurs	T50.0	Intoxication: Minéralocorticoïdes et leurs antagonistes
T44.7	Intoxication: Bêta-bloquants, non classés ailleurs	T50.1	Intoxication: Diurétiques de l'anse
T44.8	Intoxication: Agents bloquants neuronaux adrénergiques et d'action centrale, non classés ailleurs	T50.2	Intoxication: Inhibiteurs de l'anhydrase carbonique, benzothiadiazides et autres diurétiques
T44.9	Intoxication: Médicaments agissant essentiellement sur le système nerveux autonome, autres et sans précision	T50.3	Intoxication: Produits agissant sur l'équilibre électrolytique, calorique et hydrique
T45.0	Intoxication: Médicaments antiallergiques et antiémétiques	T50.4	Intoxication: Médicaments agissant sur le métabolisme de l'acide urique
T45.1	Intoxication: Médicaments antitumoraux et immunosuppresseurs	T50.5	Intoxication: Anorexigènes
T45.2	Intoxication: Vitamines, non classées ailleurs	T50.6	Intoxication: Antidotes et chélateurs, non classés ailleurs
T45.3	Intoxication: Enzymes, non classées ailleurs	T50.7	Intoxication: Analeptiques et antagonistes des opiacés
T45.4	Intoxication: Fer et ses composés	T50.8	Intoxication: Agents de diagnostic
T45.5	Intoxication: Anticoagulants	T50.9	Intoxication: Médicaments et substances biologiques, autres et sans précision
T45.6	Intoxication: Médicaments agissant sur la fibrinolyse	T51.0	Effet toxique: Ethanol
T45.7	Intoxication: Antagonistes des anticoagulants, vitamine K et autres coagulants	T51.1	Effet toxique: Méthanol
T45.8	Intoxication: Autres substances essentiellement systémiques et hématologiques	T51.2	Effet toxique: 2-Propanol
T45.9	Intoxication: Substance essentiellement systémique et hématologique, sans précision	T51.3	Effet toxique: Huile de fusel
T46.0	Intoxication: Glucosides cardiotoniques et médicaments d'action similaire	T51.8	Effet toxique: Autres alcools
T46.1	Intoxication: Inhibiteurs calciques	T51.9	Effet toxique: Alcool, sans précision
T46.2	Intoxication: Autres antiarythmiques, non classés ailleurs	T52.0	Effet toxique: Produits dérivés du pétrole
T46.3	Intoxication: Vasodilatateurs coronariens, non classés ailleurs	T52.1	Effet toxique: Benzène
T46.4	Intoxication: Inhibiteurs de l'enzyme de conversion	T52.2	Effet toxique: Homologues du benzène
T46.5	Intoxication: Autres antihypertenseurs, non classés ailleurs	T52.3	Effet toxique: Glycols
T46.6	Intoxication: Antihyperlipidémiques et antiartériosclérosants	T52.4	Effet toxique: Cétones
T46.7	Intoxication: Vasodilatateurs périphériques	T52.8	Effet toxique: Autres solvants organiques
T46.8	Intoxication: Substances antivariqueuses, y compris les agents sclérosants	T52.9	Effet toxique: Solvant organique, sans précision
T46.9	Intoxication: Substances agissant essentiellement sur le système cardio-vasculaire, autres et sans précision	T53.0	Effet toxique: Tétrachlorure de carbone
T47.0	Intoxication: Inhibiteurs des récepteurs histaminiques H2	T53.1	Effet toxique: Chloroforme
T47.1	Intoxication: Autres antiacides et antisécrétoires gastriques	T53.2	Effet toxique: Trichloréthylène
T47.2	Intoxication: Laxatifs stimulants	T53.3	Effet toxique: Tétrachloréthylène
T47.3	Intoxication: Laxatifs salins et osmotiques	T53.4	Effet toxique: Dichlorométhane
T47.4	Intoxication: Autres laxatifs	T53.5	Effet toxique: Chlorofluorocarbures
T47.5	Intoxication: Médicaments facilitant la digestion	T53.6	Effet toxique: Autres dérivés halogénés d'hydrocarbures aliphatiques
T47.6	Intoxication: Antidiarrhéiques	T53.7	Effet toxique: Autres dérivés halogénés d'hydrocarbures aromatiques
T47.7	Intoxication: Emétiques	T53.9	Effet toxique: Dérivé halogéné d'hydrocarbures aliphatiques et aromatiques, sans précision
T47.8	Intoxication: Autres substances agissant essentiellement sur le tractus gastro-intestinal	T54.0	Effet toxique: Phénol et homologues du phénol
T47.9	Intoxication: Substance agissant essentiellement sur le tractus gastro-intestinal, sans précision	T54.1	Effet toxique: Autres composés organiques corrosifs
T48.0	Intoxication: Ocytociques	T54.2	Effet toxique: Acides corrosifs et substances similaires
T48.1	Intoxication: Myorelaxants (muscles striés) [bloquants neuro-musculaires]	T54.3	Effet toxique: Alcalis corrosifs et substances similaires
T48.2	Intoxication: Substances agissant essentiellement sur les muscles, autres et sans précision	T54.9	Effet toxique: Substance corrosive, sans précision
T48.3	Intoxication: Antitussifs	T55	Effet toxique de savons et détergents
T48.4	Intoxication: Expectorants	T56.0	Effet toxique: Plomb et ses composés
T48.5	Intoxication: Médicaments contre le coryza [rhume banal]	T56.1	Effet toxique: Mercure et ses composés
T48.6	Intoxication: Antiasthmatiques, non classés ailleurs	T56.2	Effet toxique: Chrome et ses composés
		T56.3	Effet toxique: Cadmium et ses composés
		T56.4	Effet toxique: Cuivre et ses composés
		T56.5	Effet toxique: Zinc et ses composés
		T56.6	Effet toxique: Etain et ses composés
		T56.7	Effet toxique: Béryllium et ses composés
		T56.8	Effet toxique: Autres métaux
		T56.9	Effet toxique: Métal, sans précision
		T57.0	Effet toxique: Arsenic et ses composés

T57.1	Effet toxique: Phosphore et ses composés	T82.1	Complication mécanique d'un appareil cardiaque électronique
T57.2	Effet toxique: Manganèse et ses composés	T82.2	Complication mécanique d'un pontage coronarien et d'une greffe valvulaire cardiaque
T57.3	Effet toxique: Cyanure d'hydrogène	T82.3	Complication mécanique d'autres greffes vasculaires
T57.8	Effet toxique: Autres substances non organiques précisées	T82.4	Complication mécanique d'un cathéter vasculaire de dialyse
T57.9	Effet toxique: Substance non organique, sans précision	T82.5	Complication mécanique d'autres prothèses et implants cardiaques et vasculaires
T58	Effet toxique du monoxyde de carbone	T82.6	Infection et réaction inflammatoire dues à une prothèse valvulaire cardiaque
T59.0	Effet toxique: Oxydes d'azote	T82.7	Infection et réaction inflammatoire dues à d'autres prothèses, implants et greffes cardiaques et vasculaires
T59.1	Effet toxique: Dioxyde de soufre	T82.8	Autres complications de prothèses, implants et greffes cardiaques et vasculaires
T59.2	Effet toxique: Formaldéhyde	T82.9	Complication d'une prothèse, d'un implant et d'une greffe cardiaques et vasculaires, sans précision
T59.3	Effet toxique: Gaz lacrymogène	T83.0	Complication mécanique d'une sonde urinaire (à demeure)
T59.4	Effet toxique: Chlore gazeux	T83.1	Complication mécanique d'autres prothèses et implants urinaires
T59.5	Effet toxique: Fluor (gaz) et fluorure d'hydrogène	T83.2	Complication mécanique d'une greffe d'organe urinaire
T59.6	Effet toxique: Sulfure d'hydrogène	T83.4	Complication mécanique d'autres prothèses, implants et greffes de l'appareil génital
T59.7	Effet toxique: Dioxyde de carbone	T83.5	Infection et réaction inflammatoire dues à une prothèse, un implant et une greffe de l'appareil urinaire
T59.8	Effet toxique: Autres émanations, gaz et fumées précisés	T83.6	Infection et réaction inflammatoire dues à une prothèse, un implant et une greffe de l'appareil génital
T59.9	Effet toxique: Emanation, gaz et fumée, sans précision	T83.8	Autres complications de prothèses, implants et greffes de l'appareil génito-urinaire
T60.0	Effet toxique: Insecticides organo-phosphorés et carbamates	T83.9	Complication d'une prothèse, d'un implant et d'une greffe de l'appareil génito-urinaire, sans précision
T60.1	Effet toxique: Insecticides halogénés	T84.0	Complication mécanique d'une prothèse articulaire interne
T60.2	Effet toxique: Autres insecticides	T84.1	Complication mécanique d'un appareil de fixation interne d'os d'un membre
T60.3	Effet toxique: Herbicides et fongicides	T84.2	Complication mécanique d'un appareil de fixation interne d'autres os
T60.4	Effet toxique: Rodenticides	T84.3	Complication mécanique d'autres appareils, implants et greffes des os
T60.8	Effet toxique: Autres pesticides	T84.4	Complication mécanique d'autres appareils, implants et greffes orthopédiques internes
T60.9	Effet toxique: Pesticide, sans précision	T84.5	Infection et réaction inflammatoire dues à une prothèse articulaire interne
T63.0	Effet toxique: Venin de serpent	T84.6	Infection et réaction inflammatoire dues à un appareil de fixation interne [toute localisation]
T63.1	Effet toxique: Venin d'autres reptiles	T84.7	Infection et réaction inflammatoire dues à d'autres prothèses, implants et greffes orthopédiques internes
T63.2	Effet toxique: Venin de scorpion	T84.8	Autres complications de prothèses, implants et greffes orthopédiques internes
T63.3	Effet toxique: Venin d'araignée	T84.9	Complication d'une prothèse, d'un implant et d'une greffe orthopédiques internes, sans précision
T63.4	Effet toxique: Venin d'autres arthropodes	T85.0	Complication mécanique d'un shunt ventriculaire intracrânien (communication)
T63.5	Effet toxique d'un contact avec des poissons	T85.1	Complication mécanique de l'implantation d'un stimulateur électronique du système nerveux
T63.6	Effet toxique d'un contact avec d'autres animaux marins	T85.2	Complication mécanique d'une lentille intra-oculaire
T63.8	Effet toxique d'un contact avec d'autres animaux venimeux	T85.3	Complication mécanique d'autres prothèses, implants et greffes oculaires
T63.9	Effet toxique d'un contact avec un animal venimeux, sans précision	T85.4	Complication mécanique d'une prothèse et d'un implant mammaires
T64	Effet toxique de l'aflatoxine et d'autres mycotoxines contaminant des aliments	T85.5	Complication mécanique de prothèses, implants et greffes gastro-intestinaux
T65.0	Effet toxique: Cyanures	T85.6	Complication mécanique d'autres prothèses, implants et greffes internes précisés
T65.1	Effet toxique: Strychnine et ses sels	T85.71	Infection et réaction inflammatoire due à un cathéter de dialyse péritonéale
T65.2	Effet toxique: Tabac et nicotine	T85.72	Infection et réaction inflammatoire dues à des prothèses, implants et greffes internes du système nerveux
T65.3	Effet toxique: Dérivés aminés et nitroaminés du benzène et de ses homologues	T85.73	Infection et réaction inflammatoire dues à une prothèse ou un implant mammaire
T65.4	Effet toxique: Sulfure de carbone	T85.78	Infection et réaction inflammatoire due à d'autres prothèses, implants et greffes internes
T65.5	Effet toxique: Nitroglycérine et autres acides et esters nitriques	T85.81	Autres complications dues à des prothèses, implants et greffes internes du système nerveux
T65.6	Effet toxique: Peintures et teintures, non classées ailleurs		
T65.8	Effets toxiques d'autres substances précisées		
T65.9	Effet toxique d'une substance, sans précision		
T67.0	Coup de chaleur et insolation		
T67.1	Syncope due à la chaleur		
T71	Asphyxie		
T73.1	Effets de la soif		
T75.4	Effets du courant électrique		
T79.0	Embolie gazeuse (traumatique)		
T79.1	Embolie graisseuse (traumatique)		
T79.60	Ischémie traumatique des muscles du membre supérieur		
T79.61	Ischémie traumatique des muscles de la cuisse et de la hanche		
T79.62	Ischémie traumatique des muscles de la jambe		
T79.63	Ischémie traumatique des muscles du pied		
T79.68	Ischémie traumatique des muscles d'autre localisation		
T79.69	Ischémie traumatique des muscles de localisation non précisée		
T79.7	Empysème sous-cutané d'origine traumatique		
T80.0	Embolie gazeuse consécutive à une injection thérapeutique, une perfusion et une transfusion		
T80.3	Réaction d'incompatibilité ABO		
T80.4	Réaction d'incompatibilité Rh		
T81.3	Désunion d'une plaie opératoire, non classée ailleurs		
T81.5	Corps étranger laissé accidentellement dans une cavité corporelle ou une plaie opératoire à la suite d'un acte à visée diagnostique et thérapeutique		
T81.6	Réaction aiguë à une substance étrangère laissée accidentellement au cours d'un acte à visée diagnostique et thérapeutique		
T82.0	Complication mécanique d'une prothèse valvulaire cardiaque		

T85.82	Fibrose capsulaire du sein due à une prothèse ou un implant mammaire	T86.50	Troubles circulatoires d'une greffe de peau
T85.83	Autres complications dues à une prothèse ou un implant mammaire	T86.51	Nécrose d'une greffe de peau
T85.88	Autres complications dues à des prothèses, implants et greffes internes non classées ailleurs	T86.52	Rejet/perte d'une greffe de peau
T85.9	Complication d'une prothèse, d'un implant et d'une greffe internes, sans précision	T86.59	Autre trouble fonctionnel, échec et rejet non précisé d'une greffe de peau
T86.10	Détérioration fonctionnelle aiguë d'une greffe de rein	T86.81	Echec et rejet d'autres organes et tissus greffés: Greffe de poumon
T86.11	Détérioration fonctionnelle chronique d'une greffe de rein	T86.82	Echec et rejet d'autres organes et tissus greffés: Greffe de pancréas
T86.12	Reprise retardée de la fonction de la greffe	T86.88	Echec et rejet d'autres organes et tissus greffés: Autres organes ou tissus greffés
T86.19	Trouble fonctionnel, échec et rejet d'une greffe de rein, autre et non précisé	T86.9	Echec et rejet d'un organe et d'un tissu greffés non précisés
T86.2	Echec et rejet d'une greffe de cœur	T88.1	Autres complications consécutives à vaccination, non classées ailleurs
T86.3	Echec et rejet d'une greffe cœur-poumon	T88.3	Hyperthermie maligne due à une anesthésie
T86.40	Détérioration fonctionnelle aiguë d'une greffe de foie	Z90.3	Absence acquise de partie d'estomac
T86.41	Détérioration fonctionnelle chronique d'une greffe de foie		
T86.49	Autre trouble fonctionnel, échec et rejet non précisé d'une greffe de foie		